



BOLETIM OFICIAL

do Município de Angra dos Reis

Ano IX - nº 553 - 30 de março de 2015

Distribuição Gratuita

Produzido pela Subsecretaria de Comunicação

Começa a festa de São Benedito em Angra

Levantamento do mastro abre festejos do santo mais popular da cidade



Prefeita Conceição Rabha participou das celebrações

Senhora do Rosário, aconteceu no largo da Igreja Matriz. A solenidade contou com a presença dos irmãos da Irmandade do Glorioso São Benedito, da Banda Jardim Sarmento e de muitos fiéis. Este ano, a prefeita Conceição Rabha e seu irmão, Carlos Eduardo Rabha, são os festeiros.

Antes da celebração de abertura, um tríduo de oração foi realizado entre os dias 24 e 27. Esse ano, a Festa de São Benedito tem como tema: “Fraternidade: Igreja e Sociedade” e o lema: “Eu Vim Para Servir”. Excepcionalmente por causa do tempo chuvoso no domingo, a cerimônia de transladação das imagens de Nossa Senhora do Rosário e São Benedito não aconteceu. Após a celebração, fiéis seguiram em cortejo até o largo da Matriz, onde foram levantados os mastros. As imagens de São Benedito e Nossa Senhora do Rosário seguem expostas na Igreja de Santa Luzia para veneração dos devotos.

Na programação prevista para até o dia 12 de abril, haverá celebrações religiosas e procissões, atividades profanas e culturais como coroação do rei e da rainha da festa, almoço comunitário, apresentação da Congada de Moçambique e uma quermesse. A tradição dos festejos a São Benedito impressionou turistas que estiveram no município no final de semana.

Todos os detalhes da história da festa em homenagem a São Benedito serão contados na exposição “Uma História de Resistência e Fé na Festa de São Benedito de Angra dos Reis”. A abertura será dia 3 de abril às 8h30, na Casa Larangeiras.

A cerimônia de levantamento dos mastros e uma missa solene neste domingo, 29, marcaram a abertura da programação em homenagem a São Benedito, o santo de maior devoção da população angrense. Os festejos seguem até o próximo dia 12. No dia 6, feriado municipal, acontece o ponto alto da comemoração. A celebração de abertura foi na Igreja de Santa Luzia, no Centro, e a cerimônia de levantamento dos mastros com as efígies de São Benedito e Nossa



**Emes comemora
25 anos de
educação
de surdos**

11



**Barragem de água
do Camorim
Pequeno será
ampliada**

11

MEMBROS DO PODER EXECUTIVO MUNICIPAL

Maria da Conceição Caldas Rabha
Prefeita Municipal

Leandro Silva
Vice-Prefeito

Robson Marques de Souza
Secretário de Governo

Maurício Balesdent Barreira
Procurador-Geral do Município

Miguel Jorge Zandonadi Júnior
Controlador-Geral
do Município

Jorge Acilio da Costa Peixoto
Secretário de Administração e
Desenvolvimento de Pessoal

Antoniela Barbosa Lopes
Secretária de Fazenda

Jane Aparecida da Rocha e Silva
Secretária de Educação,
Ciência e Tecnologia

José Olimpio Augusto Morelli
Secretário de Meio Ambiente e
Desenvolvimento Urbano

Jefferson Deccache
Secretário de Obras, Habitação
e Serviços Públicos

José Rafael Ribeiro
Secretário de Atividades Econômicas

Julio Magno Ramos
Secretário de Pesca e Aquicultura

Luis Gustavo de Carvalho Soares
Secretário de Esporte e Lazer

Neuza Terezinha Nardelli Rosa
Secretária de Assistência Social e
Direitos Humanos

Rodrigo Alves Torres Oliveira
Secretário de Saúde

Elzadio Ferraz Filho
SAAE - Serviço Autônomo de
Água e Esgoto - Presidente

Maria Silvia Rubio
Fundação de Turismo de Angra dos
Reis - Turisangra - Presidenta

Délcio José Bernardo
Fundação Cultural de Angra dos Reis -
Cultuar - Presidente

José Antônio Souza dos Remédios
Instituto de Previdência Social
Diretor - Presidente

Marco Antônio de Oliveira Santos
Secretário Especial de Defesa Civil
e Trânsito

www.angra.rj.gov.br

ENDEREÇO: PALÁCIO RAUL POMPÉIA - PRAÇA
NILO PEÇANHA, 186 - CENTRO-CEP.: 23.900-
000 - ANGRA DOS REIS - RJ

EDIÇÃO EXTRA

PREFEITURA MUNICIPAL DE ANGRA DOS REIS

PUBLICAÇÃO OFICIAL

RESOLUÇÃO CGM Nº 191/2015

PUBLICA O RELATÓRIO RESUMIDO DA EXECUÇÃO ORÇAMENTÁRIA DO MUNICÍPIO, REFERENTE AO 1º BIMESTRE DE 2015. O CONTROLADOR-GERAL DO MUNICÍPIO DE ANGRA DOS REIS, ESTADO DO RIO DE JANEIRO, no uso da atribuição legal que lhe confere o artigo 2º, incisos VI e XXVII, da Lei nº 2.765, de 15 de junho de 2011, bem como o que estabelecem os artigos 52 e 53 da Lei Complementar nº 101 de 04 de maio de 2000,

RESOLVE:

Art. 1º Publicar o Relatório Resumido da Execução Orçamentária do Município de Angra dos Reis, referente ao 1º Bimestre de 2015, composto dos Anexos 1, 2, 3, 4, 5, 6, 7, 8, 12 e 14, parte integrante da presente Resolução.

Art. 2º Esta Resolução entrará em vigor na data de sua publicação.

ANGRA DOS REIS, EM 30 DE MARÇO DE 2015.

MIGUEL JORGE ZANDONADI JUNIOR
Controlador-Geral do Município

MUNICÍPIO DE ANGRA DOS REIS RELATÓRIO RESUMIDO DA EXECUÇÃO ORÇAMENTÁRIA BALANÇO ORÇAMENTÁRIO ORÇAMENTOS FISCAL E DA SEGURIDADE SOCIAL PERÍODO DE REFERÊNCIA : 1º Bimestre / 2015								RS\$1.00
RECEITAS	PREVISÃO INICIAL	PREVISÃO ATUALIZADA (a)	RECEITAS REALIZADAS				SALDO A REALIZAR (a-c)	
			No Bimestre (b)	% (b/a)	Até 02/2015 (c)	% (c/a)		
RECEITAS (EXCETO INTRA-ORÇAMENTÁRIAS) (I)	1.124.473.000,0	1.124.760.471,2	176.867.289,6	15,7	176.867.289,6	15,7	947.893.181,6	
RECEITAS CORRENTES	997.221.200,0	997.347.446,7	176.853.679,0	17,7	176.853.679,0	17,7	820.493.767,7	
RECEITAS TRIBUTÁRIAS	191.311.420,0	191.311.420,0	50.441.255,9	26,4	50.441.255,9	26,4	140.870.164,1	
Impostos	190.564.420,0	190.564.420,0	50.339.385,9	26,4	50.339.385,9	26,4	140.225.034,1	
Taxas	747.000,0	747.000,0	101.870,0	13,6	101.870,0	13,6	645.130,0	
Contribuição de Melhoria	0,0	0,0	0,0	0,0	0,0	0,0	0,0	
RECEITA DE CONTRIBUIÇÕES	52.357.000,0	52.357.000,0	9.279.791,9	17,7	9.279.791,9	17,7	43.077.208,1	
Contribuições Sociais	47.757.000,0	47.757.000,0	8.544.446,4	17,9	8.544.446,4	17,9	39.212.553,6	
Contribuições de Intervenção no Domínio Econômico	0,0	0,0	0,0	0,0	0,0	0,0	0,0	
Contribuição para Custeio do Serviço de Iluminação Pública (E.C.P.)	4.600.000,0	4.600.000,0	735.345,5	16,0	735.345,5	16,0	3.864.654,5	
RECEITA PATRIMONIAL	71.314.000,0	71.314.000,0	10.508.008,6	14,7	10.508.008,6	14,7	60.805.991,4	
Receitas Imobiliárias	0,0	0,0	0,0	0,0	0,0	0,0	0,0	
Receitas de Valores Imobiliários	71.172.000,0	71.172.000,0	10.474.036,0	14,7	10.474.036,0	14,7	60.697.964,0	
Receitas de Concessões e Permissões	142.000,0	142.000,0	33.972,6	23,9	33.972,6	23,9	108.027,4	
Compensações Financeiras	0,0	0,0	0,0	0,0	0,0	0,0	0,0	
Receita decorrente do direito expl. bens públicos área dom.púb	0,0	0,0	0,0	0,0	0,0	0,0	0,0	
Receita de Cessão de Direitos	0,0	0,0	0,0	0,0	0,0	0,0	0,0	
Outras Receitas Patrimoniais	0,0	0,0	0,0	0,0	0,0	0,0	0,0	
RECEITA AGROPECUÁRIA	0,0	0,0	0,0	0,0	0,0	0,0	0,0	
Receita da Produção Vegetal	0,0	0,0	0,0	0,0	0,0	0,0	0,0	
Receita da Produção Animal e Derivados	0,0	0,0	0,0	0,0	0,0	0,0	0,0	
Outras Receitas Agropecuárias	0,0	0,0	0,0	0,0	0,0	0,0	0,0	
RECEITA INDUSTRIAL	0,0	0,0	0,0	0,0	0,0	0,0	0,0	
Receita da Indústria Extrativa Mineral	0,0	0,0	0,0	0,0	0,0	0,0	0,0	
Receita da Indústria de Transformação	0,0	0,0	0,0	0,0	0,0	0,0	0,0	
Receita da Indústria de Construção	0,0	0,0	0,0	0,0	0,0	0,0	0,0	
Outras Receitas Industriais	0,0	0,0	0,0	0,0	0,0	0,0	0,0	
RECEITA DE SERVIÇOS	6.435.000,0	6.435.000,0	1.026.876,9	16,0	1.026.876,9	16,0	5.408.123,1	
TRANSFERÊNCIAS CORRENTES	656.016.780,0	656.143.026,7	103.331.676,1	15,7	103.331.676,1	15,7	552.811.350,6	
Transferências Intergovernamentais	620.578.480,0	620.578.480,0	99.834.046,2	16,1	99.834.046,2	16,1	520.744.433,8	
Transferências de Instituições Privadas	0,0	0,0	0,0	0,0	0,0	0,0	0,0	
Transferências do Exterior	0,0	0,0	0,0	0,0	0,0	0,0	0,0	
Transferências de Pessoas	5.300,0	5.300,0	0,0	0,0	0,0	0,0	5.300,0	
Transferências de Convênios	35.433.000,0	35.559.246,7	3.497.629,9	9,8	3.497.629,9	9,8	32.061.616,8	
Transferências para o Combate à Fome	0,0	0,0	0,0	0,0	0,0	0,0	0,0	
OUTRAS RECEITAS CORRENTES	19.787.000,0	19.787.000,0	2.266.069,6	11,5	2.266.069,6	11,5	17.520.930,4	
Multas e Juros de Mora	8.460.000,0	8.460.000,0	842.214,5	10,0	842.214,5	10,0	7.617.785,5	
Indenizações e Restituições	3.481.000,0	3.481.000,0	426.321,7	12,2	426.321,7	12,2	3.054.678,3	
Receita da Dívida Ativa	5.840.000,0	5.840.000,0	365.103,9	6,3	365.103,9	6,3	5.474.896,1	
Receitas Decorrentes Aportes Períod.p/Amortiz.Déf.Atuarial RPPS	0,0	0,0	0,0	0,0	0,0	0,0	0,0	
Receitas Correntes Diversas	2.006.000,0	2.006.000,0	632.429,6	31,5	632.429,6	31,5	1.373.570,4	
RECEITAS DE CAPITAL	127.251.800,0	127.413.024,5	13.610,6	0,0	13.610,6	0,0	127.399.413,9	
OPERAÇÕES DE CRÉDITO	12.135.000,0	12.135.000,0	0,0	0,0	0,0	0,0	12.135.000,0	
Operações de Crédito Internas	0,0	0,0	0,0	0,0	0,0	0,0	0,0	
Operações de Crédito Externas	12.135.000,0	12.135.000,0	0,0	0,0	0,0	0,0	12.135.000,0	
ALIENAÇÃO DE BENS	0,0	0,0	0,0	0,0	0,0	0,0	0,0	
Alienação de Bens Móveis	0,0	0,0	0,0	0,0	0,0	0,0	0,0	
Alienação de Bens Imóveis	0,0	0,0	0,0	0,0	0,0	0,0	0,0	
AMORTIZAÇÃO DE EMPRÉSTIMOS	0,0	0,0	0,0	0,0	0,0	0,0	0,0	
TRANSFERÊNCIAS DE CAPITAL	115.116.800,0	115.278.024,5	13.610,6	0,0	13.610,6	0,0	115.264.413,9	
Transferências Intergovernamentais	0,0	0,0	0,0	0,0	0,0	0,0	0,0	
Transferências de Instituições Privadas	0,0	0,0	0,0	0,0	0,0	0,0	0,0	
Transferências do Exterior	0,0	0,0	0,0	0,0	0,0	0,0	0,0	
Transferências de Pessoas	0,0	0,0	0,0	0,0	0,0	0,0	0,0	
Transferência de Outras Instituições Públicas	0,0	0,0	0,0	0,0	0,0	0,0	0,0	
Transferências de Convênio	115.116.800,0	115.278.024,5	13.610,6	0,0	13.610,6	0,0	115.264.413,9	
Transferências para o Combate à Fome	0,0	0,0	0,0	0,0	0,0	0,0	0,0	
OUTRAS RECEITAS DE CAPITAL	0,0	0,0	0,0	0,0	0,0	0,0	0,0	
Integralização do Capital Social	0,0	0,0	0,0	0,0	0,0	0,0	0,0	
Rec. Div. Ativa Proveniente de Amort. de Emprést. e Financ.	0,0	0,0	0,0	0,0	0,0	0,0	0,0	
Outras Receitas	0,0	0,0	0,0	0,0	0,0	0,0	0,0	
RECEITAS (INTRA-ORÇAMENTÁRIAS) (II)	50.527.000,0	50.527.000,0	3.393.204,1	6,7	3.393.204,1	6,7	47.133.795,9	
SUBTOTAL DAS RECEITAS (III)=(I+II)	1.175.000.000,0	1.175.287.471,2	180.260.493,7	15,3	180.260.493,7	15,3	995.026.977,5	
OPERAÇÕES DE CRÉDITO - REFINANC. (IV)	0,0	0,0	0,0	0,0	0,0	0,0	0,0	
Operações de Crédito Internas	0,0	0,0	0,0	0,0	0,0	0,0	0,0	
Mobiliária para Refinanciamento da Dívida	0,0	0,0	0,0	0,0	0,0	0,0	0,0	
Contratual para Refinanciamento da Dívida	0,0	0,0	0,0	0,0	0,0	0,0	0,0	
Operações de Crédito Externas	0,0	0,0	0,0	0,0	0,0	0,0	0,0	
Mobiliária para Refinanciamento da Dívida	0,0	0,0	0,0	0,0	0,0	0,0	0,0	
Contratual para Refinanciamento da Dívida	0,0	0,0	0,0	0,0	0,0	0,0	0,0	
SUBTOTAL COM REFINANCIAMENTO (V)=(III-IV)	1.175.000.000,0	1.175.287.471,2	180.260.493,7	15,3	180.260.493,7	15,3	995.026.977,5	
DEFICIT							0,0	
TOTAL (VII) = (V+VI)	1.175.000.000,0	1.175.287.471,2	180.260.493,7	15,3	180.260.493,7	15,3	995.026.977,5	
SALDO DE EXERCÍCIOS ANTERIORES (p/ Créditos adicionais)							1.220.613,6	
Superavit Financeiro							1.220.613,6	
Reabertura de Créditos Adicionais							0,0	

Continua (1/3)

RECEITAS INTRA-ORÇAMENTÁRIAS	PREVISÃO INICIAL	PREVISÃO ATUALIZADA (a)	RECEITAS REALIZADAS			SALDO A REALIZAR (e-c)	
			No Bimestre (b)	% (b/a)	Até 02/2015 (c)		
			% (c/a)				
RECEITAS CORRENTES	50.527.000,0	50.527.000,0	3.393.204,1	6,7	3.393.204,1	6,7	47.133.795,9
RECEITA TRIBUTÁRIA	0,0	0,0	0,0	0,0	0,0	0,0	0,0
Impostos	0,0	0,0	0,0	0,0	0,0	0,0	0,0
Taxas	0,0	0,0	0,0	0,0	0,0	0,0	0,0
Contribuição de Melhoria	0,0	0,0	0,0	0,0	0,0	0,0	0,0
RECEITA DE CONTRIBUIÇÕES	0,0	0,0	0,0	0,0	0,0	0,0	0,0
RECEITA PATRIMONIAL	50.506.000,0	50.506.000,0	3.369.766,2	6,7	3.369.766,2	6,7	47.136.233,8
RECEITA INDUSTRIAL	0,0	0,0	0,0	0,0	0,0	0,0	0,0
RECEITA DE SERVIÇOS	0,0	0,0	0,0	0,0	0,0	0,0	0,0
OUTRAS RECEITAS CORRENTES	0,0	0,0	0,0	0,0	0,0	0,0	0,0
RECEITAS DE CAPITAL	21.000,0	21.000,0	23.437,9	111,6	23.437,9	111,6	-2.437,9
ALIENAÇÃO DE BENS	0,0	0,0	0,0	0,0	0,0	0,0	0,0
OUTRAS RECEITAS DE CAPITAL	0,0	0,0	0,0	0,0	0,0	0,0	0,0
TOTAL	50.527.000,0	50.527.000,0	3.393.204,1	6,7	3.393.204,1	6,7	47.133.795,9
TOTAL	0,0	0,0	0,0	0,0	0,0	0,0	0,0

Continua (2/3)

Fonte: CONTROLADORIA-GERAL

Maria da Conceição Caldas Rabha
Prefeita Municipal

Anronícia Barbosa Lopes
Secretária Municipal de Fazenda

Miguel Jorge Zandonadi Júnior
Controlador - Geral
Do Município

Carla dos Santos
Subcontroladora de Gestão Contábil
CRC/RJ 094864/O-4
Matr. 12.380

Anexo 1 do RREO

Data de Emissão: 30/03/2015 22:16h

SIGFIS - Versão 2015

MUNICÍPIO DE ANGRA DOS REIS
RELATÓRIO RESUMIDO DA EXECUÇÃO ORÇAMENTÁRIA
BALANÇO ORÇAMENTÁRIO
ORÇAMENTOS FISCAL E DA SEGURIDADE SOCIAL
PERÍODO DE REFERÊNCIA: 1º Bimestre / 2015

Continuação (3/3)

LRF, Art 52, inciso I, Alíneas "a" e "b" do inciso II e §1º - Anexo 1

R\$1,00

DESPESAS	DOTAÇÃO INICIAL (a)	CRÉDITOS ADICIONAIS (b)	DOTAÇÃO ATUALIZADA (c) = (a+b)	DESPESAS EMPENHADAS		DESPESAS LIQUIDADAS			SALDO (c-g)
				No Bimestre (d)	Até 02/2015 (e)	No Bimestre (f)	Até 02/2015 (g)	% (g/c)	
DESPESAS (EXCETO INTRA-ORÇAMENTÁRIAS) (VIII)	1.146.383.000,0	1.508.084,8	1.147.891.084,8	669.556.250,0	669.556.250,0	97.763.427,9	97.763.427,9	8,5	1.050.127.656,9
DESPESAS CORRENTES	908.263.000,0	2.153.173,9	910.416.173,9	660.252.918,5	660.252.918,5	96.950.219,2	96.950.219,2	10,6	813.465.954,7
PESSOAL E ENCARGOS SOCIAIS	531.523.000,0	-21.576.664,3	509.946.335,7	475.072.957,4	475.072.957,4	81.755.425,1	81.755.425,1	16,0	428.190.910,6
JUROS E ENCARGOS DA DÍVIDA	4.750.000,0	0,0	4.750.000,0	4.750.000,0	4.750.000,0	1.192.982,0	1.192.982,0	25,1	3.557.018,0
OUTRAS CORRENTES	371.990.000,0	23.729.838,2	395.719.838,2	180.429.961,1	180.429.961,1	14.001.812,1	14.001.812,1	3,5	381.718.026,1
DESPESAS DE CAPITAL	170.560.000,0	-645.089,1	169.914.910,9	9.303.331,5	9.303.331,5	813.208,7	813.208,7	0,5	169.101.702,2
INVESTIMENTOS	163.260.000,0	-645.089,1	162.614.910,9	2.303.331,5	2.303.331,5	16.584,0	16.584,0	0,0	162.598.326,9
INVERSÕES FINANCEIRAS	300.000,0	0,0	300.000,0	0,0	0,0	0,0	0,0	0,0	300.000,0
AMORTIZAÇÃO DA DÍVIDA	7.000.000,0	0,0	7.000.000,0	7.000.000,0	7.000.000,0	796.624,7	796.624,7	11,4	6.203.375,3
RESERVA DE CONTINGÊNCIA	1.000.000,0	0,0	1.000.000,0	0,0	0,0	0,0	0,0	0,0	1.000.000,0
RESERVA ORÇAMENTÁRIA DO RPPS	66.560.000,0	0,0	66.560.000,0	0,0	0,0	0,0	0,0	0,0	66.560.000,0
DESPESAS (INTRA-ORÇAMENTÁRIAS) (IX)	28.617.000,0	0,0	28.617.000,0	27.906.665,8	27.906.665,8	3.210.451,4	3.210.451,4	11,2	25.406.548,6
SUBTOTAL DAS DESPESAS (X) = (VIII + IX)	1.175.000.000,0	1.508.084,8	1.176.508.084,8	697.462.915,8	697.462.915,8	100.973.879,3	100.973.879,3	8,6	1.075.534.205,5
AMORTIZAÇÃO DA DÍVIDA / REFINANC. (XI)	0,0	0,0	0,0	0,0	0,0	0,0	0,0	0,0	0,0
Amortização da Dívida Interna	0,0	0,0	0,0	0,0	0,0	0,0	0,0	0,0	0,0
Dívida Mobiliária	0,0	0,0	0,0	0,0	0,0	0,0	0,0	0,0	0,0
Outras Dívidas	0,0	0,0	0,0	0,0	0,0	0,0	0,0	0,0	0,0
Amortização da Dívida Externa	0,0	0,0	0,0	0,0	0,0	0,0	0,0	0,0	0,0
Dívida Mobiliária	0,0	0,0	0,0	0,0	0,0	0,0	0,0	0,0	0,0
Outras Dívidas	0,0	0,0	0,0	0,0	0,0	0,0	0,0	0,0	0,0
SUBTOTAL COM REFINANCIAMENTO (XII) = (X + XI)	1.175.000.000,0	1.508.084,8	1.176.508.084,8	697.462.915,8	697.462.915,8	100.973.879,3	100.973.879,3	8,6	1.075.534.205,5
SUPERÁVIT (XIII)							79.286.614,4		
TOTAL (XIV) = (XII + XIII)	1.175.000.000,0	1.508.084,8	1.176.508.084,8	697.462.915,8	697.462.915,8	100.973.879,3	180.260.493,7		996.247.591,1
DESPESAS INTRA-ORÇAMENTÁRIAS									
DESPESAS CORRENTES	28.617.000,0	0,0	28.617.000,0	27.906.665,8	27.906.665,8	3.210.451,4	3.210.451,4	11,2	25.406.548,6
PESSOAL E ENCARGOS SOCIAIS	28.617.000,0	0,0	28.617.000,0	27.906.665,8	27.906.665,8	3.210.451,4	3.210.451,4	11,2	25.406.548,6
OUTRAS DESPESAS CORRENTES	0,0	0,0	0,0	0,0	0,0	0,0	0,0	0,0	0,0
DESPESAS DE CAPITAL	0,0	0,0	0,0	0,0	0,0	0,0	0,0	0,0	0,0
INVESTIMENTOS	0,0	0,0	0,0	0,0	0,0	0,0	0,0	0,0	0,0
INVERSÕES FINANCEIRAS	0,0	0,0	0,0	0,0	0,0	0,0	0,0	0,0	0,0
AMORTIZAÇÃO DA DÍVIDA	0,0	0,0	0,0	0,0	0,0	0,0	0,0	0,0	0,0
TOTAL	28.617.000,0	0,0	28.617.000,0	27.906.665,8	27.906.665,8	3.210.451,4	3.210.451,4	11,2	25.406.548,6

Fonte: CONTROLADORIA-GERAL

Maria da Conceição Caldas Rabha
Prefeita Municipal

Anronícia Barbosa Lopes
Secretária Municipal de Fazenda

Miguel Jorge Zandonadi Júnior
Controlador - Geral
Do Município

Carla dos Santos
Subcontroladora de Gestão Contábil
CRC/RJ 094864/O-4
Matr. 12.380

MUNICÍPIO DE ANGRA DOS REIS
RELATÓRIO RESUMIDO DA EXECUÇÃO ORÇAMENTÁRIA
DEMONSTRATIVO DO RESULTADO NOMINAL
ORÇAMENTOS FISCAL E DA SEGURIDADE SOCIAL
PERÍODO DE REFERÊNCIA: 1º Bimestre / 2015

LRF, art.53, inciso III - Anexo 5

R\$1,00

DÍVIDA FISCAL LÍQUIDA	SALDO		Em 28/Fev/2015 (c)
	Em 31/12/2014 (a)	Em 31/Dez/2014 (b)	
DÍVIDA CONSOLIDADA (I)	80.193.698,6	80.193.698,6	80.193.698,6
DEDUÇÕES (II)	0,0	41.597.864,0	18.271.886,4
Disponibilidade de Caixa Bruta	26.234.021,5	26.234.021,5	80.684.627,0
Demais Haveres Financeiros	26.919.973,2	26.919.973,2	20.371.213,3
(-) Restos a Pagar Processados (exceto precatórios)	94.960.830,4	11.556.130,7	82.783.953,9
DÍVIDA CONSOLIDADA LÍQUIDA (III) = (I - II)	80.193.698,6	38.595.834,6	61.921.812,2
RECEITA DE PRIVATIZAÇÕES (IV)	0,0	0,0	0,0
PASSIVOS RECONHECIDOS (V)	0,0	0,0	0,0
DÍVIDA FISCAL LÍQUIDA (VI) = (III + IV - V)	80.193.698,6	38.595.834,6	61.921.812,2

RESULTADO NOMINAL

VALOR	PERÍODO DE REFERÊNCIA	
	No Bimestre (c - b)	Jan/2015 até Fev/2015 (c - a)
	23.325.977,6	-18.271.886,4

DISCRIMINAÇÃO DA META FISCAL

META DE RESULTADO NOMINAL FIXADA NO ANEXO DE METAS FISCAIS DA LDO P/O EXERCÍCIO DE REFERÊNCIA	Valor
	-21.996.507,9

REGIME PREVIDENCIÁRIO

ESPECIFICAÇÃO	SALDO	
	Em 31/12/2014	Em 28/Fev/2015
DÍVIDA CONSOLIDADA PREVIDENCIÁRIA (VII)	0,0	0,0
Passivo Atuarial	0,0	0,0
Demais Dívidas	0,0	0,0
Deduções (VIII)	411.495.742,9	415.177.042,0
Ativo Disponível	11.502.058,3	425.947.978,8
Investimentos do RPPS	403.674.983,7	425.949.552,1
Haveres Financeiros	0,0	0,0
(-) Restos a Pagar Processados	3.681.299,1	1.573,3
DÍVIDA CONSOLIDADA LÍQUIDA PREVIDENCIÁRIA (IX) = (VII - VIII)	-411.495.742,9	-425.947.978,8
PASSIVOS RECONHECIDOS (X)	0,0	0,0
DÍVIDA FISCAL LÍQUIDA PREVIDENCIÁRIA (XI) = (IX - X)	-411.495.742,9	-425.947.978,8

Maria da Conceição Caldas Rabha
Prefeita Municipal

Antoniela Barbosa Lopes
Secretária Municipal de Fazenda

Miguel Jorge Zandonadi Júnior
Controlador - Geral
Do Município

Carla dos Santos
Subcontroladora de Gestão Contábil
CRC/RJ 094864/O-4
Matr. 12.380

Fonte : CONTROLADORIA-GERAL

SIGFIS - Versão 2015

Emissão: 30/03/2015 22:17h

Anexo 5 do RREO

MUNICÍPIO DE ANGRA DOS REIS
RELATÓRIO RESUMIDO DA EXECUÇÃO ORÇAMENTÁRIA
DEMONSTRATIVO DAS RECEITAS E DESPESAS PREVIDENCIÁRIAS DO REGIME PRÓPRIO DOS SERVIDORES PÚBLICOS
ORÇAMENTO DA SEGURIDADE SOCIAL
PERÍODO DE REFERÊNCIA: 1º Bimestre / 2015

LRF, art.53, inciso II - Anexo 4

R\$1,00

RECEITAS PREVIDENCIÁRIAS INTRA-ORÇAMENTÁRIAS - RPPS	PREVISÃO INICIAL		PREVISÃO ATUALIZADA	RECEITAS REALIZADAS	
	50.527.000,0	50.527.000,0		No Bimestre	Até 1º Bim/2015
RECEITAS CORRENTES (VIII)	50.527.000,0	50.527.000,0	50.527.000,0	3.393.204,1	4.437.284,2
Receita de Contribuições	50.506.000,0	50.506.000,0	50.506.000,0	3.393.766,2	4.437.237,3
Patronal	45.706.000,0	45.706.000,0	45.706.000,0	2.823.242,6	2.999.686,7
Contribuição Patronal do Servidor Ativo Civil	0,0	0,0	0,0	2.823.242,6	2.999.686,7
Contribuição Patronal do Servidor Inativo Civil	0,0	0,0	0,0	0,0	0,0
Contribuição Patronal de Pensionista Civil	0,0	0,0	0,0	0,0	0,0
Contribuição Previdenciária para Cobertura de Déficit Atuarial	0,0	0,0	0,0	0,0	0,0
Contribuição Previdenciária em Regime de Dígitos e Parcelamentos	4.800.000,0	4.800.000,0	4.800.000,0	546.523,6	1.837.550,6
Receita Patrimonial	0,0	0,0	0,0	0,0	0,0
Receita de Serviços	0,0	0,0	0,0	0,0	0,0
Outras Receitas Correntes	21.000,0	21.000,0	21.000,0	23.437,9	46,9
RECEITAS DE CAPITAL (IX)	0,0	0,0	0,0	0,0	0,0
Alienação de Bens	0,0	0,0	0,0	0,0	0,0
Amortização de Empréstimos	0,0	0,0	0,0	0,0	0,0
Outras Receitas de Capital	0,0	0,0	0,0	0,0	0,0
(-) DEDUÇÕES DA RECEITA (X)	0,0	0,0	0,0	0,0	0,0
TOTAL RECEITAS PREVIDENCIÁRIAS INTRA-ORÇAMENTÁRIAS (VII)=(VIII+IX-X)	50.527.000,0	50.527.000,0	50.527.000,0	3.393.204,1	4.437.284,2

Fonte : CONTROLADORIA-GERAL

DESPESAS PREVIDENCIÁRIAS
INTRA - ORÇAMENTÁRIAS RPPS

ADMINISTRAÇÃO (XI)	DOTAÇÃO INICIAL		DOTAÇÃO ATUALIZADA	DESPESAS LIQUIDADAS	
	85.000,0	85.000,0		No Bimestre	Até 1º Bim/2015
Despesas Correntes	85.000,0	85.000,0	85.000,0	0,0	0,0
Despesas de Capital	0,0	0,0	0,0	0,0	0,0
TOTAL DAS DESPESAS PREVIDENCIÁRIAS INTRA - ORÇAMENTÁRIAS (XII)=(XI)	85.000,0	85.000,0	85.000,0	0,0	0,0

Maria da Conceição Caldas Rabha
Prefeita Municipal

Antoniela Barbosa Lopes
Secretária Municipal de Fazenda

Miguel Jorge Zandonadi Júnior
Controlador - Geral
Do Município

Carla dos Santos
Subcontroladora de Gestão Contábil
CRC/RJ 094864/O-4
Matr. 12.380

SIGFIS - Versão 2015

Data de Emissão: 30/03/2015 22:17h

Anexo 4 do RREO

MUNICÍPIO DE ANGRA DOS REIS
RELATÓRIO RESUMIDO DA EXECUÇÃO ORÇAMENTÁRIA
DEMONSTRATIVO DO RESULTADO PRIMÁRIO
ORÇAMENTOS FISCAL E DA SEGURIDADE SOCIAL
PERÍODO DE REFERÊNCIA : 1º Bimestre / 2015

LRF, art 53, inciso III - Anexo 6

R\$1,00

RECEITAS PRIMÁRIAS	PREVISÃO ATUALIZADA	RECEITAS REALIZADAS	
		No Bimestre	Jan a Fev/2015
RECEITAS PRIMÁRIAS CORRENTES (I)	976.702.446,7	169.772.847,0	169.772.847,0
Recargas Tributárias	191.311.420,0	50.441.255,8	50.441.255,8
Imposto s/ a Prop. Predial/Territorial Urbana (IPTU)	41.400.000,0	26.124.151,7	25.730.412,6
Impostos s/ Serviços de Qualquer Natureza (ISS)	88.784.000,0	15.883.988,7	15.814.946,0
Imposto s/ Transmissão de Bens Imóveis (ITBI)	9.000.000,0	1.352.738,9	1.775.572,5
Imposto de Renda Retido na Fonte (IRRF)	50.380.420,0	6.978.496,5	8.642.748,7
Outras Receitas Tributárias	747.000,0	101.870,0	87.170,8
Recarga de Contribuição	102.863.000,0	12.648.558,1	10.796.008,0
Recarga Previdenciária	98.263.000,0	11.914.212,6	10.329.414,8
Outras Receitas de Contribuições	4.600.000,0	735.345,5	468.593,2
Recarga Patrimonial Líquida	142.000,0	33.972,6	23.162,5
Recarga Patrimonial	71.314.000,0	10.508.008,6	9.617.035,6
(-) Aplicações Financeiras	71.172.000,0	10.474.036,0	9.493.873,1
Transferências Correntes*	656.143.026,7	103.331.676,1	94.089.646,5
Cota Parte FPM (80%)	44.800.000,0	8.211.388,7	8.866.224,1
Cota Parte ICMS (80%)	281.700.000,0	39.590.502,3	38.873.871,7
L.C. Nº 87/96 - ICMS Desoneração (80%)	480.000,0	0,0	61.167,8
Convênios	35.559.246,7	3.497.629,9	2.155.097,4
Outras Transferências Correntes	293.603.780,0	52.032.155,2	44.413.285,5
Demais Receitas Correntes	26.243.000,0	3.316.384,4	6.550.410,3
Dívida Ativa	5.840.000,0	365.103,9	1.273.596,6
Diversas Receitas Correntes	20.403.000,0	2.951.280,5	5.276.813,7
RECEITAS DE CAPITAL (II)	127.413.024,5	13.610,6	649.947,9
Operações de Crédito (III)	12.135.000,0	0,0	0,0
Amortização de Empréstimos (IV)	0,0	0,0	0,0
Alienação de Ativos (V)	0,0	0,0	0,0
Transferências de Capital	115.278.024,5	13.610,6	649.947,9
Convênios	115.278.024,5	13.610,6	649.947,9
Outras Transferências de Capital	0,0	0,0	0,0
Outras Recargas de Capital	0,0	0,0	0,0
RECEITAS PRIMÁRIAS DE CAPITAL (VI) = (II+IV-V)	115.278.024,5	13.610,6	649.947,9
RECEITA PRIMÁRIA TOTAL (VII) = (I + VI)	1.091.980.471,2	183.386.457,6	180.422.794,9

DESPESAS PRIMÁRIAS	DOTAÇÃO ATUALIZADA	DESPESAS LIQUIDADAS	
		No Bimestre	Jan a Fev/2015
DESPESAS CORRENTES (VIII)	939.033.173,9	100.160.670,5	111.262.446,9
Pessoal e Encargos Sociais	538.565.335,7	84.965.876,5	76.146.210,1
Juros e Encargos da Dívida (IX)	4.750.000,0	1.192.982,0	70.546,8
Outras Despesas Correntes	395.719.838,2	14.001.812,1	35.045.689,9
DESPESAS PRIMÁRIAS CORRENTES (X) = (VIII - IX)	934.283.173,9	98.967.888,5	111.191.900,1
DESPESAS DE CAPITAL (X)	169.914.910,9	813.208,7	3.234.750,6
Investimentos	162.614.910,9	16.584,0	1.562.986,5
Inversões Financeiras	300.000,0	0,0	0,0
Concessão de Empréstimos (XII)	0,0	0,0	0,0
Aquisição de Título de Capital já Integralizado (XIII)	0,0	0,0	0,0
Demais Inversões Financeiras	300.000,0	0,0	0,0
Amortização da Dívida (XIV)	7.000.000,0	796.624,7	1.671.764,1
DESPESAS PRIMÁRIAS DE CAPITAL (XV) = (X+XII+XIII+XIV)	162.914.910,9	16.584,0	1.562.986,5
RESERVA DE CONTINGÊNCIA (XVI)	66.560.000,0	0,0	0,0
RESERVA ORÇAMENTÁRIA DO RPPS (XVII)	0,0	0,0	0,0
DESPESA PRIMÁRIA TOTAL (XVIII) = (X+XV+XVI+XVII)	1.104.198.084,8	98.984.272,5	112.754.886,6
RESULTADO PRIMÁRIO (VI - XVIII)	-72.777.613,6	70.802.185,1	51.407.139,2
SALDO DE EXERCÍCIOS ANTERIORES			1.220.613,6

DISCRIMINAÇÃO DA META FISCAL

META DE RESULTADO PRIMÁRIO FIXADA NO ANEXO DE METAS FISCAIS DA LDO PI EXERCÍCIO DE REFERÊNCIA	VALOR CORRENTE
63.228.000,0	

Fonte : CONTROLADORIA-GERAL

Nota : *Para efeito deste Demonstrativo, o montante das Transferências Correntes corresponde, dentre outras receitas, ao total das Transferências Intergovernamentais, excluídas as Deduções da Receita Corrente para Formação do FUNDEB.

Maria da Conceição Caldas Rabha
Prefeita Municipal

Antoniela Barbosa Lopes
Secretária Municipal de Fazenda

Miguel Jorge Zandonadi Júnior
Controlador - Geral
Do Município

Carla dos Santos
Subcontroladora de Gestão Contábil
CRC/RJ094864/O-4
Matr. 12.380

SIGFIS - Versão 2015

Data de Emissão: 30/03/2015 22:17h

Anexo 6 do RREO

MUNICÍPIO DE ANGRA DOS REIS
RELATÓRIO RESUMIDO DA EXECUÇÃO ORÇAMENTÁRIA
DEMONSTRATIVO DOS RESTOS A PAGAR POR PODER E ÓRGÃO
ORÇAMENTOS FISCAL E DA SEGURIDADE SOCIAL
PERÍODO DE REFERÊNCIA : 1º Bimestre / 2015

LRF, art 53, inciso V - Anexo 7

R\$1,00

PODER/ÓRGÃO	RESTOS A PAGAR PROCESSADOS E NÃO PROCESSADOS LIQUIDADOS				RESTOS A PAGAR NÃO-PROCESSADOS					
	Inscritos		Canc.	Pagos	Exerc. Ant.	Saldo	Inscritos 2014	Canc.	Pagos	Saldo
	Exerc. Ant.	2014								
RESTOS A PAGAR (EXCETO INTRA-ORÇAMENTÁRIOS)										
EXECUTIVO										
PREFEITURA-ANGRA DOS REIS	15.645.624,5	50.125.883,3	0,0	31.251.464,0	34.520.043,8	399.027,9	24.576.296,9	150.001,9	4.705.547,1	20.119.775,8
FUNDO MUN SAÚDE-ANGRA DOS REIS	4.016.950,2	3.878.880,1	0,0	2.927.187,7	4.988.642,6	-1.033,0	17.336.729,4	35.409,7	5.674.469,6	11.646.817,1
FUNDO MUN DIR CRI ADOLÉS-ANGRA DOS REIS	0,0	0,0	0,0	0,0	0,0	0,0	10.383,0	0,0	0,0	10.383,0
SERV AUTÔNOMO ÁGUA E ESGOTO ANGRU	-0,2	1.337.200,4	0,0	1.234.800,8	102.599,4	0,0	704.180,5	31.319,2	207.375,0	465.466,3
FUNDO PREVIDENCIA SOCIAL-ANGRA DOS REIS	0,0	0,0	0,0	0,0	0,0	0,0	0,0	0,0	0,0	0,0
FUNDO MUN ASSIST SOCIAL-ANGRA DOS REIS	408.737,8	380.957,1	0,0	56.316,3	743.378,6	0,0	176.290,8	4.738,8	81.202,3	90.349,7
FUNDAÇÃO DE SAÚDE DE ANGRA DOS REIS	7.783.008,9	11.001.984,2	0,0	7.682.929,2	11.092.063,9	0,0	20.033.746,3	0,0	9.854.260,9	10.379.485,4
FUNDAÇÃO DE TURISMO DE ANGRADOS REIS	0,0	162.912,2	0,0	162.912,2	0,0	0,0	1.185.507,5	46.849,3	377.650,4	761.067,8
FUND CULTURAL DE ANGRA DOS REIS	904.780,1	568.738,9	0,0	503.871,2	967.627,8	0,0	585.688,5	0,0	158.102,4	427.886,1
INST PREV SOC MUN ANGRA DOS REIS	1.272,5	3.679.721,2	0,0	3.679.420,4	1.573,3	0,0	14.262,6	0,0	4.764,6	9.488,0
FUNDO MUN MEIO AMBIENTE DE ANGRA DOS REIS	0,0	0,0	0,0	0,0	0,0	0,0	0,0	0,0	0,0	0,0
SECRETARIA ESP DEFESA CIVIL-ANGRA DOS REIS	20,0	12.386.520,3	85,0	4.806.717,5	7.578.737,8	0,0	1.128.272,5	0,0	111.406,2	1.014.866,3
LEGISLATIVO										
CÂMARA-ANGRA DOS REIS	3.750,0	3.584,0	0,0	7.334,0	0,0	301.584,5	228.028,5	12.462,8	134.447,6	382.822,6
TOTAL (I)	28.794.223,8	63.533.381,7	85,0	52.322.753,3	59.974.697,2	689.489,4	65.974.463,5	260.781,7	21.109.226,1	45.306.583,1
RESTOS A PAGAR (EXCETO INTRA-ORÇAMENTÁRIOS)										
EXECUTIVO										
PREFEITURA-ANGRA DOS REIS	2.679.381,4	16.906.479,9	0,0	0,0	18.584.841,3	-389.027,2	1.303.869,1	0,0	0,0	904.871,9
SERV AUTÔNOMO ÁGUA E ESGOTO ANGRU	0,0	442.312,7	0,0	0,0	442.312,7	0,0	0,0	0,0	0,0	0,0
FUNDAÇÃO DE SAÚDE DE ANGRA DOS REIS	0,0	2.782.132,6	0,0	0,0	2.782.132,6	0,0	0,0	0,0	0,0	0,0
LEGISLATIVO										
CÂMARA-ANGRA DOS REIS	0,0	117,2	0,0	117,2	0,0	0,0	0,0	0,0	0,0	0,0
TOTAL (II)	2.679.381,4	20.130.942,4	0,0	117,2	22.809.286,6	-389.027,2	1.303.869,1	0,0	0,0	904.871,9
TOTAL (I + II)	31.443.465,2	83.664.324,1	85,0	52.322.870,5	82.783.953,8	300.472,2	67.308.332,6	260.781,7	21.109.226,1	46.211.460,0

Maria da Conceição Caldas Rabha
Prefeita Municipal

Antoniela Barbosa Lopes
Secretária Municipal de Fazenda

Miguel Jorge Zandonadi Júnior
Controlador - Geral
Do Município

Carla dos Santos
Subcontroladora de Gestão Contábil
CRC/RJ094864/O-4
Matr. 12.380

SIGFIS - Versão 2015

Data de Emissão: 30/03/2015 22:17h

Anexo 7 do RREO

MUNICÍPIO DE ANGRA DOS REIS
RELATÓRIO RESUMIDO DA EXECUÇÃO ORÇAMENTÁRIA
DEMONSTRATIVO DAS RECEITAS E DESPESAS COM MANUTENÇÃO E DESENVOLVIMENTO DO ENSINO
ORÇAMENTOS FISCAL E DA SEGURIDADE SOCIAL
PERÍODO DE REFERÊNCIA : 1º Bimestre / 2015

LEI 9.394/96, art. 72 - Anexo 8

R\$1,00

RECEITA RESULTANTE DE IMPOSTOS (caput do art. 212 da Constituição)	PREVISÃO ATUALIZADA		RECEITAS REALIZADAS	
	INICIAL	(a)	No Bimestre	Até 1º Bim/2015
1-RECEITAS DE IMPOSTOS	203.644.420,0	203.644.420,0	51.375.739,0	51.375.739,0
1.1-Recita Resultante do Imposto sobre a Propriedade Predial e Territorial Urbana - IPTU	49.900.000,0	49.900.000,0	26.866.818,2	26.866.818,2
Multas, Juros de Mora e Outros Encargos do IPTU	1.200.000,0	1.200.000,0	26.124.151,7	26.124.151,7
Divida Alva do IPTU	3.900.000,0	3.900.000,0	138.848,4	138.848,4
Multas, Juros de Mora, Atualização Monetária e Outros Encargos da Divida Alva do IPTU	3.400.000,0	3.400.000,0	287.715,8	287.715,8
(-) Deduções da Receita do IPTU	0,0	0,0	316.102,3	316.102,3
1.2-Recita Resultante do Imposto sobre Transmissão Inter Vivos - ITBI	9.080.000,0	9.080.000,0	1.367.971,6	1.367.971,6
Imposto sobre Transmissão Inter Vivos - ITBI	9.000.000,0	9.000.000,0	1.352.738,9	1.352.738,9
Multas, Juros de Mora e Outros Encargos do ITBI	80.000,0	80.000,0	15.232,7	15.232,7
Divida Alva do ITBI	0,0	0,0	0,0	0,0
Multas, Juros de Mora, Atualização Monetária e Outros Encargos da Divida Alva do ITBI	0,0	0,0	0,0	0,0
(-) Deduções da Receita do ITBI	0,0	0,0	0,0	0,0
1.3-Recita Resultante do Imposto sobre Serviços de Qualquer Natureza - ISS	94.284.000,0	94.284.000,0	16.162.452,7	16.162.452,7
Imposto sobre Serviços de Qualquer Natureza - ISS	89.784.000,0	89.784.000,0	15.883.988,7	15.883.988,7
Multas, Juros de Mora e Outros Encargos do ISS	1.300.000,0	1.300.000,0	161.262,5	161.262,5
Divida Alva do ISS	1.800.000,0	1.800.000,0	71.717,1	71.717,1
Multas, Juros de Mora, Atualização Monetária e Outros Encargos da Divida Alva do ISS	1.400.000,0	1.400.000,0	45.474,4	45.474,4
(-) Deduções da Receita do ISS	0,0	0,0	0,0	0,0
1.4-Recita Resultante do Imposto sobre Renda Retido na Fonte - IRRF	50.380.420,0	50.380.420,0	6.978.986,5	6.978.986,5
Imposto sobre Renda Retido na Fonte - IRRF	50.380.420,0	50.380.420,0	6.978.986,5	6.978.986,5
Multas, Juros de Mora e Outros Encargos do IRRF	0,0	0,0	0,0	0,0
Divida Alva do IRRF	0,0	0,0	0,0	0,0
Multas, Juros de Mora, Atualização Monetária e Outros Encargos da Divida Alva do IRRF	0,0	0,0	0,0	0,0
(-) Deduções da Receita do IRRF	0,0	0,0	0,0	0,0
1.5-Recita Resultante do Imposto Territorial Rural - ITR (CF, art. 153, §4º, III)	0,0	0,0	0,0	0,0
ITR	0,0	0,0	0,0	0,0
Multas, Juros de Mora e Outros Encargos do ITR	0,0	0,0	0,0	0,0
Divida Alva do ITR	0,0	0,0	0,0	0,0
Multas, Juros de Mora, Atualização Monetária e Outros Encargos da Divida Alva do ITR	0,0	0,0	0,0	0,0
(-) Deduções da Receita do ITR	0,0	0,0	0,0	0,0
2-RECEITAS DE TRANSFERÊNCIAS CONSTITUCIONAIS E LEGAIS	427.926.000,0	427.926.000,0	67.042.573,6	67.042.573,6
2.1-Contribuição FPM	56.000.000,0	56.000.000,0	10.264.235,7	10.264.235,7
2.1.1-Parcela referente à CF art. 159, I, alínea b	56.000.000,0	56.000.000,0	10.264.235,7	10.264.235,7
2.1.2-Parcela referente à CF art. 159, I, alínea d	0,0	0,0	0,0	0,0
2.2-Cota-Parte ICMS	351.700.000,0	351.700.000,0	49.488.127,9	49.488.127,9
2.3-ICMS-Desoneração - L.C. nº87/1996	600.000,0	600.000,0	0,0	0,0
2.4-Cota-Parte PI-Exportação	7.800.000,0	7.800.000,0	1.511.942,7	1.511.942,7
2.5-Cota-Parte ITR	20.000,0	20.000,0	5.346,7	5.346,7
2.6-Cota-Parte PVA	11.806.000,0	11.806.000,0	5.772.920,6	5.772.920,6
2.7-Cota-Parte ICJ-Courc	0,0	0,0	0,0	0,0
3-TOTAL DA RECEITA BRUTA DE IMPOSTOS (1+2)	631.570.420,0	631.570.420,0	118.418.312,6	118.418.312,6

SIGFIS - Versão 2015

Data de Emissão: 30/03/2015 22:17h

Anexo 8 do RREO

MUNICÍPIO DE ANGRA DOS REIS
RELATÓRIO RESUMIDO DA EXECUÇÃO ORÇAMENTÁRIA
DEMONSTRATIVO DAS RECEITAS E DESPESAS COM MANUTENÇÃO E DESENVOLVIMENTO DO ENSINO
DEMONSTRATIVO DAS RECEITAS E DESPESAS COM MANUTENÇÃO E DESENVOLVIMENTO DO ENSINO
ORÇAMENTOS FISCAL E DA SEGURIDADE SOCIAL
PERÍODO DE REFERÊNCIA : 1º Bimestre / 2015

LEI 9.394/96, art. 72 - Anexo 8

R\$1,00

RECEITAS ADICIONAIS PARA FINANCIAMENTO DO ENSINO	PREVISÃO ATUALIZADA		RECEITAS REALIZADAS	
	INICIAL	(a)	No Bimestre	Até 1º Bim/2015
4-RECEITA DA APLIC. FINANC. DE OUTROS RECURSOS DE IMPOSTOS VINC. AO ENSINO	0,0	0,0	0,0	0,0
5-RECEITA DE TRANSFERÊNCIAS DO FNDE	23.855.000,0	23.855.000,0	4.094.549,7	4.094.549,7
5.1-Transferências do Salário-Educação	16.667.000,0	16.667.000,0	3.577.558,8	3.577.558,8
5.2-Outras Transferências do FNDE	3.688.000,0	3.688.000,0	516.990,9	516.990,9
5.3-Aplicação Financeira dos Recursos do FNDE	3.500.000,0	3.500.000,0	0,0	0,0
6-RECEITA DE TRANSFERÊNCIAS DE CONVÊNIO	0,0	0,0	0,0	0,0
6.1-Transferências de Convênios	0,0	0,0	0,0	0,0
6.2-Aplicação Financeira de Recursos de Convênios	0,0	0,0	0,0	0,0
7-RECEITA DE OPERAÇÕES DE CRÉDITO	0,0	0,0	0,0	0,0
8-OUTRAS RECEITAS PARA FINANCIAMENTO DO ENSINO	0,0	0,0	0,0	0,0
9-TOTAL RECEITAS ADICIONAIS PARA FINANCIAMENTO DO ENSINO (4 + 5 + 6 + 7 + 8)	23.855.000,0	23.855.000,0	4.094.549,7	4.094.549,7
FUNDEB				
RECEITAS DO FUNDEB				
10-RECEITAS DESTINADAS AO FUNDEB	85.124.000,0	85.124.000,0	13.408.514,5	13.408.514,5
10.1-Cota-Parte FPM Destinada ao FUNDEB - (20% de 2.1.1)	11.200.000,0	11.200.000,0	2.052.847,0	2.052.847,0
10.2-Cota-Parte ICMS Destinada ao FUNDEB - (20% de 2.2)	70.000.000,0	70.000.000,0	9.897.625,6	9.897.625,6
10.3-ICMS-Desoneração Destinada ao FUNDEB - (20% de 2.3)	120.000,0	120.000,0	0,0	0,0
10.4-Cota-Parte PI-Exportação Destinada ao FUNDEB - (20% de 2.4)	1.560.000,0	1.560.000,0	302.388,5	302.388,5
10.5-Cota-Parte ITR ou ITR arrendado (20% de 1.5 + 2.5)	4.000,0	4.000,0	1.069,3	1.069,3
10.6-Cota-Parte PVA Destinada ao FUNDEB - (20% de 2.6)	2.240.000,0	2.240.000,0	1.154.584,1	1.154.584,1
11-RECEITAS RECEBIDAS DO FUNDEB	68.472.000,0	68.472.000,0	12.162.017,0	12.162.017,0
11.1-Transferências de Recursos do FUNDEB	68.472.000,0	68.472.000,0	12.131.924,5	12.131.924,5
11.2-Complementação da União ao FUNDEB	0,0	0,0	0,0	0,0
11.3-Recita de Aplicação Financeira dos Recursos FUNDEB	0,0	0,0	30.092,5	30.092,5
12-RESULTADO LÍQUIDO DAS TRANSFERÊNCIAS DO FUNDEB (11.1 - 10)	-16.652.000,0	-16.652.000,0	-1.276.591,0	-1.276.591,0
DESPESAS DO FUNDEB				
13-PAGAMENTO DOS PROFISSIONAIS DO MAGISTÉRIO	0,0	6.910.183,5	6.910.183,5	6.910.183,5
13.1-Com Educação Infantil	0,0	457.973,2	457.973,2	457.973,2
13.2-Com Ensino Fundamental	0,0	6.452.210,3	6.452.210,3	6.452.210,3
14-OUTRAS DESPESAS	68.472.000,0	61.561.816,5	1.720.054,0	1.720.054,0
14.1-Com Educação Infantil	7.024.000,0	6.586.026,8	348.267,4	348.267,4
14.2-Com Ensino Fundamental	61.448.000,0	54.995.789,7	1.371.786,6	1.371.786,6
15-TOTAL DAS DESPESAS DO FUNDEB (13+14)	68.472.000,0	68.472.000,0	8.630.237,5	8.630.237,5
DEDUÇÕES PARA FINS DE LIMITE DO FUNDEB PARA PAGAMENTO DOS PROFISSIONAIS DE ENSINO				
16-RESTOS A PAGAR INSCRITOS NO EXERCÍCIO SEM DISPONIBILIDADE FINANCEIRA DE RECURSOS DO FUNDEB	0,00	0,00	0,00	0,00
17-DESPESAS CUSTEADAS COMO SUPERÁVIT FINANCEIRO DO EXERCÍCIO ANTERIOR DO FUNDEB	0,00	0,00	0,00	0,00
18-TOTAL DE DEDUÇÕES CONSIDERADAS PARA FINS DE LIMITE DO FUNDEB (16+17)	0,00	0,00	0,00	0,00
19-MÍNIMO DE 60% DO FUNDEB NA REMUNERAÇÃO DO MAGISTÉRIO COM EDUCAÇÃO INFANTIL E ENSINO FUNDAMENTAL (13-18)/(11) x 100%	56,82	56,82	56,82	56,82
CONTROLE DA UTILIZAÇÃO DE RECURSOS NO EXERCÍCIO SUBSEQUENTE				
20-RECURSOS RECEBIDOS DO FUNDEB EM 2014 QUE NÃO FORAM UTILIZADOS	0,00	0,00	0,00	0,00
21-DESPESAS CUSTEADAS COMO SALDO DO TITULO ZATE O PRIMEIRO TRIMESTRE DE 2015	0,00	0,00	0,00	0,00

SIGFIS - Versão 2015

Data de Emissão: 30/03/2015 22:17h

Anexo 8 do RREO

MUNICÍPIO DE ANGRA DOS REIS
RELATÓRIO RESUMIDO DA EXECUÇÃO ORÇAMENTÁRIA
DEMONSTRATIVO DAS RECEITAS E DESPESAS COM MANUTENÇÃO E DESENVOLVIMENTO DO ENSINO
ORÇAMENTOS FISCAL E DA SEGURIDADE SOCIAL
PERÍODO DE REFERÊNCIA : 1º Bimestre / 2015

RECEITAS COM AÇÕES TÍPICAS DE MANUTENÇÃO E DESENVOLVIMENTO DO ENSINO - DESPESAS NÃO CUSTEADAS COM A RECEITA RESULTANTE DE IMPOSTOS E RECURSOS DO FUNDEB		RECEITAS REALIZADAS	
PREVISÃO INICIAL	PREVISÃO ATUALIZADA	No Bimestre	Até 1º Bim/2015
(a)	(b)	(c)	(d)
22-IMPOSTOS E TRANSFERÊNCIAS DESTINADAS À SAÚDE (25% DE 3)	157.892.605,0	230.604.578,2	29.604.578,2
DESPESAS COM AÇÕES TÍPICAS DE MANUTENÇÃO E DESENVOLVIMENTO DO ENSINO	DOTAÇÃO ATUALIZADA	No Bimestre	Até o Bimestre
	(d)	(e)	(f) = (e) x 100
23-EDUCAÇÃO INFANTIL	13.185.000,0	15.716.379,1	10,35
23.1-Despesas Custeadas com Recursos do FUNDEB	7.024.000,0	7.024.000,0	806.240,6
23.2-Despesas Custeadas com Outros Recursos de Impostos	6.161.000,0	8.692.379,1	819.825,5
24-ENSINO FUNDAMENTAL	137.639.000,0	153.845.281,5	21.798.002,9
24.1-Despesas Custeadas com Recursos do FUNDEB	61.448.000,0	61.448.000,0	7.823.996,9
24.2-Despesas Custeadas com Outros Recursos de Impostos	76.191.000,0	92.397.281,5	13.974.006,0
25-ENSINO MÉDIO	0,0	0,0	0,0
26-ENSINO SUPERIOR	1.021.000,0	1.054.286,9	35.100,0
27-ENSINO PROFISSIONAL NÃO INTEGRADO AO ENSINO REGULAR	0,0	0,0	0,0
28-OUTRAS	0,0	0,0	0,0
29-TOTAL DESPESAS CATEGÓRIAS TÍPICAS DE MANUTENÇÃO E DESENVOLVIMENTO DO ENSINO (23+24+25+26+27+28)	151.845.000,0	170.615.947,5	23.459.169,0
DEDUÇÕES CONSIDERADAS PARA FINS DE LIMITE CONSTITUCIONAL			
30-RESULTADO LÍQUIDO DAS TRANSFERÊNCIAS DO FUNDEB = (I2)			-1.276.980,00
31-DESPESAS CUSTEADAS COM A COMPLEMENTAÇÃO DO FUNDEB NO EXERCÍCIO			0,00
32-RECEITA DE APLICAÇÃO DOS RECURSOS DO FUNDEB ATÉ O BIMESTRE = (60.b)			30.092,50
33-DESPESAS CUSTEADAS COM O SUPERÁVIT FINANCEIRO DO FUNDEB DO EXERCÍCIO ANTERIOR			0,00
34-DESPESAS CUSTEADAS COMO SUPERÁVIT FINANCEIRO DE OUTROS RECURSOS DE IMPOSTOS DO EXERCÍCIO ANTERIOR			0,00
35-RECEITAS CUSTEADAS COM OUTRAS RECEITAS PARA FINANCIAMENTO DO ENSINO			0,00
36-CANCELAMENTO NO EXERCÍCIO DE RESTOS A PAGAR INSCRITOS COM DISPONIBILIDADE FINANCEIRA DE RECURSOS DE IMPOSTOS VINCULADOS AO ENSINO = (46g)			0,00
37-TOTAL DAS DEDUÇÕES CONSIDERADAS PARA FINS DE LIMITES CONSTITUCIONAIS (30+31+32+33+34+35+36)			-1.246.497,50
38-TOTAL DAS DESPESAS PARA FINS DE LIMITE (23+24+37)			24.670.569,50
39-MÍNIMO DE 25% DAS RECEITAS RESULTANTES DE IMPOSTOS NA MANUTENÇÃO E DESENVOLVIMENTO DO ENSINO [(38)/(33)x100%]			20,83

OUTRAS INFORMAÇÕES PARA CONTROLE

OUTRAS DESPESAS CUSTEADAS COM RECEITAS ADICIONAIS PARA FINANCIAMENTO DO ENSINO	DOTAÇÃO INICIAL	DOTAÇÃO ATUALIZADA	DESPESAS LIQUIDADAS
	(a)	(b)	(c)
40-DESPESAS CUSTEADAS CAPLIC-FIN EM OUTROS RECURSOS DE IMPOSTOS VINC. A	0,0	0,0	0,0
41-DESPESAS CUSTEADAS COM A CONTRIBUIÇÃO DO SALÁRIO-EDUCAÇÃO	16.867.000,0	16.867.000,0	963.041,3
42-DESPESAS CUSTEADAS COM OPERAÇÃO DE CRÉDITO	0,0	0,0	0,0
43-DESPESAS CUSTEADAS COM OUTRAS RECEITAS PARA FINANCIAMENTO DO ENSINO	35.675.000,0	36.104.585,4	236.482,9
44-TOTAL OUTRAS DESPESAS CUSTEADAS C/REC.CAPLIC-FINANC. DO ENSINO (40+41+42+43)	52.542.000,0	52.971.585,4	1.199.524,2
45-TOTAL GERAL DAS DESPESAS COM MEDE (23+44)	204.187.000,0	223.387.532,9	24.659.693,2
46-RESTOS A PAGAR INSCRITOS COM DISPONIBILIDADE FINANCEIRA DE RECURSOS DE IMPOSTOS VINCULADOS AO ENSINO			-1.246.497,50
47-SALDO FINANCEIRO DO FUNDEB EM 31 DE DEZEMBRO DE EXERCÍCIO ANTERIOR*			0,00
48-(+) INGRESSO DE RECURSOS DO FUNDEB ATÉ O BIMESTRE			12.131.924,50
49-(=) PAGAMENTOS EFETUADOS ATÉ O BIMESTRE			3.830.519,00
50-(=) RECEITA DE APLICAÇÃO FINANCEIRA DOS RECURSOS DO FUNDEB ATÉ O BIMESTRE			30.092,50
51-(=) SALDO FINANCEIRO DO FUNDEB NO EXERCÍCIO ATUAL			8.331.498,00

FLUXO FINANCEIRO DOS RECURSOS DO FUNDEB

RESTOS A PAGAR INSCRITOS COM DISPONIBILIDADE FINANCEIRA DE RECURSOS DE IMPOSTOS VINCULADOS AO ENSINO	SALDO ATÉ O BIMESTRE	Cancelado em 2015
(a)	(b)	(c)
46-RESTOS A PAGAR DE DESPESAS COM MANUTENÇÃO E DESENVOLVIMENTO DO ENSINO	0,00	0,00

AJUSTE DAS DESPESAS COM MANUTENÇÃO E DESENVOLVIMENTO DO ENSINO

VINCULADAS ÀS RECEITAS RESULTANTES DE IMPOSTOS	VALOR
Despesas com Ensino Fundamental (24.2.)	14.828.831,50
Despesas com Educação Infantil em Creches e Pré-Escolas (23.2.)	13.974.006,00
Outras Despesas com Ensino	819.825,50
Outras Despesas com Recursos do TESOUREIRO (10)	35.100,00
INATIVOS PAGOS COM RECURSOS DO TESOUREIRO (40)	13.408.514,50
Despesas com Ensino Fundamental	0,00
Despesas com Educação Infantil em Creches e Pré-Escolas	0,00
Despesas com Ensino Fundamental	0,00
Despesas com Educação Infantil em Creches e Pré-Escolas	0,00
TOTAL DA DESPESA COM MANUTENÇÃO E DESENVOLVIMENTO DO ENSINO - (24.2 + 23.2 + 10 + 40)	28.202.346,00

FONTE: 1- Caput do artigo 212 da CF/1988
2- Os valores referentes à parcela dos restos a pagar inscritos sem disponibilidade financeira vinculada à educação deverão ser informados somente no RREO do último bimestre do exercício.
3- Limites mínimos anuais a serem cumpridos no encerramento do exercício, no âmbito de atuação prioritária, conforme Lei 9.394/96, art. 11, V.

AJUSTE DA TABELA DE CUMPRIMENTO DOS LIMITES CONSTITUCIONAIS

Mínimo de <25%> das receitas resultantes de impostos na manutenção e desenvolvimento do ensino - Caput do artigo 212 da CF/88
Mínimo de <60%> do FUNDEB na remuneração do magistério do Ensino Fundamental - caput § 5º do artigo 60 do ADCT

Maria da Conceição Caldas Rabbia
Prefeita Municipal
Antonieta Barbosa Lopes
Secretária Municipal de Fazenda
Miguel Jorge Zandonadi Júnior
Controlador - Geral
Do Município
Carla dos Santos
Subcontroladora de Gestão Contábil
CRC/RJ 094864/O-4
Març. 12.380

MUNICÍPIO DE ANGRA DOS REIS
RELATÓRIO RESUMIDO DA EXECUÇÃO ORÇAMENTÁRIA
DEMONSTRATIVO DAS RECEITAS DE IMPOSTOS E DAS DESPESAS PRÓPRIAS COM SAÚDE
ORÇAMENTOS FISCAL E DA SEGURIDADE SOCIAL
PERÍODO DE REFERÊNCIA : 1º Bimestre / 2015

RECEITAS PARA APLICAÇÃO DA AÇÃO EM AÇÕES E SERVIÇOS PÚBLICOS DE SAÚDE		RECEITAS REALIZADAS	
PREVISÃO INICIAL	PREVISÃO ATUALIZADA	No Bimestre	Até 1º Bim/2015
(a)	(b)	(c)	(d)
203.644.420,0	203.644.420,0	51.375.739,0	25,23
41.400.000,0	41.400.000,0	26.124.151,7	63,10
9.000.000,0	9.000.000,0	1.352.738,9	15,03
89.784.000,0	89.784.000,0	15.853.998,7	17,69
50.380.420,0	50.380.420,0	6.978.496,5	13,85
2.580.000,0	2.580.000,0	0,0	0,00
5.700.000,0	5.700.000,0	315.343,6	12,22
4.800.000,0	4.800.000,0	359.432,9	6,31
4.800.000,0	4.800.000,0	361.576,7	7,53
427.926.000,0	427.926.000,0	67.042.573,6	15,67
56.000.000,0	56.000.000,0	10.264.235,7	18,33
20.000,0	20.000,0	5.346,7	26,73
11.806.000,0	11.806.000,0	5.772.920,6	48,90
351.700.000,0	351.700.000,0	49.488.127,9	14,07
7.800.000,0	7.800.000,0	1.511.942,7	19,38
0,0	0,0	0,0	0,00
600.000,0	600.000,0	0,0	0,00
600.000,0	600.000,0	0,0	0,00
0,0	0,0	0,0	0,00
631.570.420,0	631.570.420,0	118.418.312,6	18,75

RECEITAS ADICIONAIS PARA FINANCIAMENTO DA SAÚDE

PREVISÃO INICIAL	PREVISÃO ATUALIZADA	RECEITAS REALIZADAS
(a)	(b)	(c)
91.137.000,0	91.137.000,0	19.649.951,4
86.277.000,0	86.277.000,0	16.033.274,9
4.860.000,0	4.860.000,0	3.497.854,5
0,0	0,0	0,0
0,0	0,0	11.482,0
0,0	0,0	28.177,2
0,0	0,0	0,0
0,0	0,0	0,0
91.137.000,0	91.137.000,0	19.674.128,6

DESPESAS COM SAÚDE (Por Grupo de Natureza da Despesa)

DOTAÇÃO INICIAL	DOTAÇÃO ATUALIZADA	DESPESAS EMPENHADAS	DESPESAS LIQUIDADAS
(a)	(b)	(c)	(d)
259.234.000,0	238.854.287,8	160.989.282,0	67,49
171.898.000,0	149.889.287,8	143.414.969,1	95,87
0,0	0,0	0,0	0,00
87.336.000,0	88.965.000,0	17.578.312,9	19,76
7.855.000,0	7.632.000,0	653.565,4	8,56
0,0	0,0	0,0	0,00
0,0	0,0	0,0	0,00
287.089.000,0	246.166.287,8	161.646.847,4	65,66

DESPESAS COM SAÚDE NÃO COMPUTADAS PARA FINS DE APLICAÇÃO DO PERCENTUAL MÍNIMO

DOTAÇÃO INICIAL	DOTAÇÃO ATUALIZADA	DESPESAS EMPENHADAS	DESPESAS LIQUIDADAS
(a)	(b)	(c)	(d)
0,0	0,0	0,0	0,00
0,0	0,0	0,0	0,00
92.632.000,0	92.632.000,0	32.186.803,0	19,91
91.082.000,0	91.082.000,0	32.186.803,0	19,91
0,0	0,0	0,0	0,00
1.550.000,0	1.550.000,0	0,0	0,00
0,0	0,0	0,0	0,00
0,0	0,0	0,0	0,00
0,0	0,0	0,0	0,00
0,0	0,0	0,0	0,00
0,0	0,0	0,0	0,00
92.632.000,0	92.632.000,0	32.186.803,0	19,91
174.457.000,0	153.554.287,8	129.460.044,4	80,09

TOTAL DAS DESPESAS COM SAÚDE (III) = I + II

TOTAL DAS DESPESAS COM SAÚDE NÃO COMPUTADAS PARA FINS DE APLICAÇÃO DO PERCENTUAL MÍNIMO

(III) = (IV-V)

Maria da Conceição Caldas Rabbia
Prefeita Municipal
Antonieta Barbosa Lopes
Secretária Municipal de Fazenda
Miguel Jorge Zandonadi Júnior
Controlador - Geral
Do Município
Carla dos Santos
Subcontroladora de Gestão Contábil
CRC/RJ 094864/O-4
Març. 12.380

MUNICÍPIO DE ANGRA DOS REIS - PODER EXECUTIVO
DEMONSTRATIVO SIMPLIFICADO DO RELATÓRIO RESUMIDO DA EXECUÇÃO ORÇAMENTÁRIA
DEMONSTRATIVO SIMPLIFICADO
ORÇAMENTOS FISCAL E DA SEGURIDADE SOCIAL
PERÍODO DE REFERÊNCIA: 1º Bimestre /2015

BALANÇO ORÇAMENTÁRIO - RECEITAS		R\$1.00	
	No bimestre	Até o bimestre	
Previsão Inicial de Receita	0,0	1.175.000,000,0	
Previsão Atualizada da Receita	0,0	1.175.287.471,2	
Receitas Realizadas	180.280.493,7	180.280.493,7	
Saldo de Exercícios Anteriores (utilizados para créditos adicionais)	0,0	0,0	
	0,0	1.220.013,0	
BALANÇO ORÇAMENTÁRIO - DESPESAS			
	No bimestre	Até o bimestre	
Dotação Inicial	0,0	1.175.000,000,0	
Dotação Atualizada	0,0	1.175.508.084,8	
Despesas Empenhadas	697.462.915,8	697.462.915,8	
Despesas Liquidadas	100.973.879,3	100.973.879,3	
Superavit Orçamentário	0,0	79.286.614,4	
DESPESAS POR FUNÇÃO/SUBFUNÇÃO			
	No bimestre	Até o bimestre	
Despesas Empenhadas	697.462.915,9	697.462.915,9	
Despesas Liquidadas	100.973.879,1	100.973.879,1	
RECEITA CORRENTE LÍQUIDA - RCL			
	No bimestre	Até o bimestre	
Receita Corrente Líquida		830.137.866,6	
RECEITAS/DESPESAS DOS REGIMES DE PREVIDÊNCIA			
	No bimestre	Até o bimestre	
Regime Próprio de Previdência Social dos Servidores Públicos	22.079.243,9	22.079.243,9	
Receitas Previdenciárias realizadas (II)	10.137.951,5	10.137.951,5	
Despesas Previdenciárias liquidadas (IV)	11.941.292,4	11.941.292,4	
Resultado Previdenciário (II-IV)			

RESULTADOS NOMINAIS E PRIMÁRIO		Resultado		% em Relação à Meta			
	Até o bimestre	Até o bimestre	(a)	(b)	(b/a)		
Resultado Nominal	-19.371.688,4	-19.371.688,4	83,1%				
Resultado Primário	70.602.186,1	70.602.186,1	112,0%				
MOVIMENTAÇÃO DE RESTOS A PAGAR		Inscrição		Pagamento até o bimestre		Saldo a pagar	
		até o bimestre	até o bimestre	até o bimestre	até o bimestre	até o bimestre	até o bimestre
POR PODER							
RESTOS A PAGAR PROCESSADOS							
Poder Executivo	135.099.436,1	85,0	52.315.419,3	82.783.953,8			
Poder Legislativo	7.451,2	0,0	7.451,2	0,0			
RESTOS A PAGAR NÃO PROCESSADOS							
Poder Executivo	67.073.317,1	268.318,9	20.974.779,5	45.829.187,4			
Poder Legislativo	228.026,5	12.462,8	134.447,6	382.622,6			
TOTAL	202.408.254,9	280.866,7	73.432.096,6	128.895.763,8			

DESPESAS COM MANUTENÇÃO E DESENVOLVIMENTO DO ENSINO - MDE		Valores Apurados		Limites Constitucionais Anuais	
	até o bimestre	% Mínimo Aplicar Exerc.	% Aplicado até o bimestre		
Mínimo Anual de 25% das Receitas de Impostos na Manutenção e Desenvolvimento do Ensino - MDE	24.670.596,5	25%	20,8%		
Mínimo Anual de 60% do FUNDEB na Remuneração dos Professores de Ensino Fundamental	6.910.183,5	60%	56,8%		
RECEITAS DE OPERAÇÕES DE CRÉDITO E DESPESAS DE CAPITAL	Valor Apurado até o Bimestre	Valor Apurado até o Bimestre	Saldo a Realizar		
Receita de Operação de Crédito					
Despesa de Capital Líquida					

PROJEÇÃO ATUARIAL DOS REGIMES DE PREVIDÊNCIA		Exercício em Referência		10º Exercício		20º Exercício		35º Exercício	
Regime Próprio de Previdência Social dos Servidores Públicos									
Receitas Previdenciárias (V)									
Despesas Previdenciárias (VI)									
Resultado Previdenciário (VI)-(V)									

RECEITA DA ALIENAÇÃO DE ATIVOS E APLICAÇÃO DOS RECURSOS		Valor Apurado		Saldo a Realizar	
	até o bimestre	até o bimestre	até o bimestre	até o bimestre	até o bimestre
Receita de Capital Resultante da Alienação de Ativos					
Aplicação dos Recursos da Alienação de Ativos					

DESPESAS COM AÇÕES E SERVIÇOS PÚBLICOS DE SAÚDE		Valor Apurado		Limite Constitucional Anual	
	até o bimestre	até o bimestre	% Mínimo a Aplicar no Exercício	% Aplicado até o bimestre	
Despesas Próprias com Ações e Serviços Públicos de Saúde	129.460.044,4	129.460.044,4	45,0%	20,5%	

DESPESAS DE CARÁTER CONTINUADO, DERIVADAS DE PPP'S CONTRATADAS		Valor Apurado no Exercício Corrente	
Total das despesas / RCL (%)			

FONTE:
Nda:

Maria da Conceição Caldas Rabba
Prefeita Municipal

Antonieta Barbosa Lopes
Secretária Municipal de Fazenda

Miguel Jorge Zandonadi Júnior
Controlador - Geral
Do Município

Carla dos Santos
Subcontroladora de Gestão Contábil
CRC/RJ 094864/O-4
Matr. 12.380

PERCENTUAL DE APLICAÇÃO EM AÇÕES E SERVIÇOS PÚBLICOS DE SAÚDE SOBRE A RECEITA DE IMPOSTOS LÍQUIDA E TRANSFERÊNCIAS CONSTITUCIONAIS E LEGAIS (VII%) = (VII / (IIB X 100)) - LIMITE CONSTITUCIONAL 15% (14,9) 20,51 %

VALOR REFERENTE À DIFERENÇA ENTRE O VALOR EXECUTADO E O LIMITE MÍNIMO CONSTITUCIONAL [(VII - 15)/(100xIIB)]* 6.528.837,6

EXECUÇÃO DE RESTOS A PAGAR NÃO PROCESSADOS INSCRITOS COM DISPONIBILIDADE DE CAIXA		INSCRITOS		CANCELADOS/ PRESCRITOS		PAGOS		A PAGAR		PARCELA CONSIDERADA NO LIMITE	
Inscritos em 2014		0,0	0,0	0,0	0,0	0,0	0,0	0,0	0,0	0,0	0,0
Inscritos em 2013		0,0	0,0	0,0	0,0	0,0	0,0	0,0	0,0	0,0	0,0
Inscritos em 2012		0,0	0,0	0,0	0,0	0,0	0,0	0,0	0,0	0,0	0,0
Total		0,0	0,0	0,0	0,0	0,0	0,0	0,0	0,0	0,0	0,0

CONTROLE DOS RESTOS A PAGAR CANCELADOS OU PRESCRITOS PARA FINS DE APLICAÇÃO DA DISPONIBILIDADE DE CAIXA CONFORME ARTIGO 24, §1º E §2º

	RESTOS A PAGAR CANCELADOS OU PRESCRITOS		Despesas custeadas no exercício de referência (j)	Saldo Final (Não Aplicado)
	Saldo Inicial	Saldo Final		
Restos a Pagar Cancelados ou Prescritos em 2014	0,0	0,0	0,0	0,0
Restos a Pagar Cancelados ou Prescritos em 2013	0,0	0,0	0,0	0,0
Restos a Pagar Cancelados ou Prescritos em 2012	0,0	0,0	0,0	0,0
Total (VIII)	0,0	0,0	0,0	0,0

	LIMITE NÃO CUMPRIDO		Despesas custeadas no exercício de referência (k)	Saldo Final (Não Aplicado)
	Saldo Inicial	Saldo Final		
Diferença de limite não cumprido em 2014	0,0	0,0	0,0	0,0
Diferença de limite não cumprido em 2013	0,0	0,0	238.554.287,8	0,0
Diferença de limite não cumprido em 2012	0,0	0,0	238.554.287,8	0,0
Total (IX)	0,0	0,0	0,0	0,0

	DOTAÇÃO INICIAL		DOTAÇÃO ATUALIZADA		DESPESAS EMPENHADAS		DESPESAS LIQUIDADAS	
		(l)		(m)	Até 1º Bim/2015 (n)	% (l/total)	Até 1º Bim/2015 (o)	% (m/total)
Atenção Básica	205.356.000,0	184.603.287,8	142.071.469,5	87,89	26.811.167,3	90,30	26.811.167,3	90,30
Assistência Hospitalar e Ambulatorial	57.917.000,0	57.917.000,0	19.207.232,5	11,88	2.874.652,4	9,68	2.874.652,4	9,68
Suporte Profilático e Terapêutico	2.400.000,0	2.250.000,0	0,0	0,00	0,0	0,00	0,0	0,00
Vigilância Sanitária	750.000,0	750.000,0	242.036,6	0,15	5.175,3	0,02	5.175,3	0,02
Vigilância Epidemiológica	666.000,0	666.000,0	126.108,8	0,08	1.617,7	0,01	1.617,7	0,01
Alimentação e Nutrição	0,0	0,0	0,0	0,00	0,0	0,00	0,0	0,00
Outras Subfunções	0,0	0,0	0,0	0,00	0,0	0,00	0,0	0,00
TOTAL	267.089.000,0	246.186.287,8	161.646.847,4	100,00	29.692.612,7	100,00	29.692.612,7	100,00

Fonte: CONTROLADORIA-GERAL

* Esta linha apresentará valor somente no Relatório Resumido da Execução Orçamentária do último bimestre do exercício.

1 O valor apresentado na interseção com a coluna "l" ou com a coluna "h+l" (último bimestre) deverá ser o mesmo apresentado no "total j".

2 O valor apresentado na interseção com a coluna "n" ou com a coluna "h+n" (último bimestre) deverá ser o mesmo apresentado no "total k".

3 O valor apresentado na interseção com a coluna "l" ou com a coluna "h+l" (último bimestre) deverá ser o mesmo apresentado no "total k".

4 Limite anual mínimo a ser cumprido no encerramento do exercício.

5 Durante o exercício esse valor servirá para o monitoramento no art. 23 da LC 141/2012.

6 No último bimestre será utilizada a fórmula: $V_{(l+h)} - (15 \times \text{IIB} \times 100)$

Maria da Conceição Caldas Rabba
Prefeita Municipal

Antonieta Barbosa Lopes
Secretária Municipal de Fazenda

Miguel Jorge Zandonadi Júnior
Controlador - Geral
Do Município

Carla dos Santos
Subcontroladora de Gestão Contábil
CRC/RJ 094864/O-4
Matr. 12.380

Emes comemora 25 anos de educação de surdos

Escola de surdos realizará diversas atividades comemorativas durante o ano

Na quarta-feira, 25, a Escola Municipal de Educação de Surdos (Emes) realizou solenidade comemorativa em alusão aos 25 anos de educação de surdos em Angra. A cerimônia, que aconteceu no Spazio Eventos, no Parque das Palmeiras, reuniu cerca de 200 pessoas diretamente ligadas ao desenvolvimento desses alunos, como pais, responsáveis, ex-alunos, profissionais de educação e amigos.

Com uma história de muitas lutas e conquistas, a educação de surdos iniciou em Angra, em 1990, e a primeira turma, composta por cinco alunos, ocupou uma sala cedida pelo Colégio Estadual Dr. Artur Vargas (Ceav). Eram alunos de diferentes idades e níveis de conhecimento, a maioria oriundos da Instituição

Pestalozzi. Em 1992, devido ao aumento quantitativo de alunos, a turma foi transferida para a Escola Municipal Professor José Américo Lomeu Bastos, onde começou o processo de alfabetização em português e na Língua

Brasileira de Sinais (Libra).

Após buscas por importantes parcerias - com a Secretaria Municipal de Saúde, o Instituto Nacional de Educação de Surdos (Ines) e a Associação de

Pais e Amigos dos Deficientes Auditivos (Apada) - em 2003 o município criou um decreto dando início oficialmente à Escola Municipal de Educação de Surdos (Emes). Foi quando a primeira turma de surdos concluiu o Ensino Fundamental.

Hoje, a unidade, que atende mais de 40 alunos funciona provisoriamente na rua Milton Basílio Pereira, 412, no Parque das Palmeiras, até que seu espaço definitivo, o Centro de Educação Municipal para Alunos com Necessidades Educacionais

Especiais (Cemane), fique pronto. Relatos de ex-alunos e ex-profissionais de educação que fizeram parte dessa história foram exibidos em um vídeo, assim como diversas fotos que retratam os 25 anos deste trabalho.



Cerimônia relembrou momentos que marcaram a história da Emes

Barragem de água do Camorim Pequeno será ampliada

Notícia foi dada à comunidade pelo vice-prefeito Leandro Silva

A principal barragem de captação de água para a comunidade do Camorim Pequeno será ampliada, minimizando os desafios do abastecimento no bairro. A notícia foi dada pelo vice-prefeito Leandro Silva a um grupo de moradores recebeu na tarde da última sexta-feira, 27. A ampliação da barragem é um pedido antigo das lideranças locais. Segundo o presidente da associação dos moradores, Antônio Marcos (o 'Cupim'), há anos a população sofre com a falta de água no verão já que a barragem local não garante abastecimento regular para todos.

- A ampliação da barragem é um sonho antigo do Camorim Pequeno. Fomos muito bem recebidos pelo vice-prefeito, que nos surpreendeu com a notícia de que essa obra já está para acontecer. Agora vamos aguardar o trabalho começar e rezar para que no próximo verão o bairro não enfrente mais o problema da falta de água - comemorou Antônio Marcos.

O vice-prefeito afirmou que a ampliação já faz parte do plano de governo da prefeita Conceição Rabha, que tem muito carinho pela comunidade e, durante sua campanha, acompanhou de perto o problema. O material para fazer a ampliação da barragem começou a chegar nessa segunda-feira, 30, e as obras terão início dentro de 15 dias.



Leandro Silva recebeu os moradores no Salão Nobre



AUTISMO

Conhecer para incluir

Me conheça!

Características do Autismo

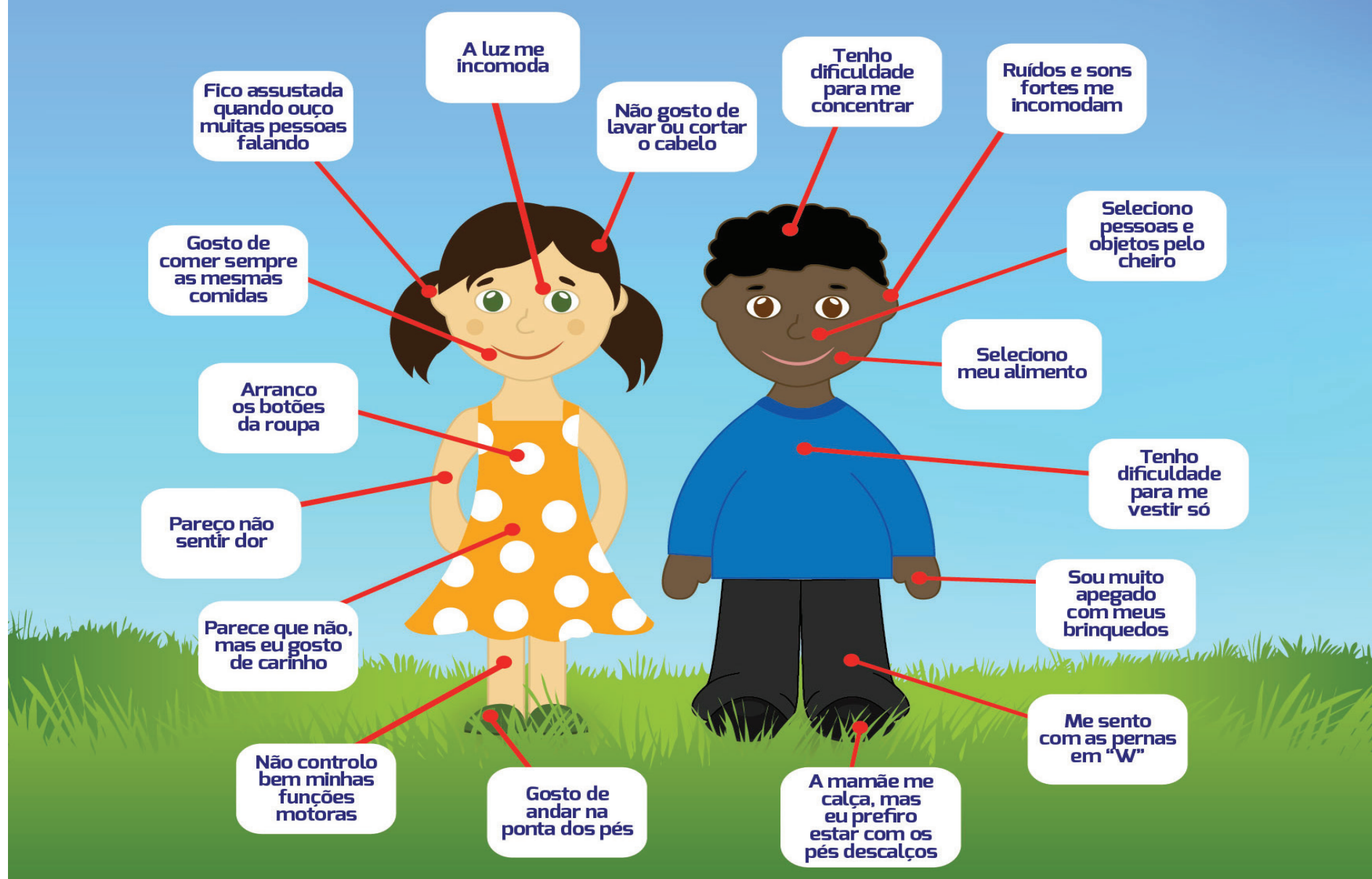

Comissão Divulgadora do Autismo

A cada peça um grande passo.

E-mail: comissaodivulgadoraautismo.cda@gmail.com

Telefones: (24) 99918-7200 / (24) 99299-3486

Site: www.autismoangra.com



PREFEITURA DE
ANGRA
TEMPO DE MUDANÇAS