

MEMBROS DO PODER EXECUTIVO MUNICIPAL

Artur Otávio Scapin Jordão Costa
Prefeito Municipal

José Essiomar Gomes da Silva
Vice-prefeito
Prefeito em Exercício

Márcia Regina Pereira Paiva
Procuradora -Geral do Município

Luís Gustavo Marques Nunes
Controlador-Geral do Município

Mauro Ribeiro Garcia
Secretário de Administração e Desenvolvimento de Pessoal

Jorge Irineu Costa
Secretário de Fazenda

Vingle Neves Martins
Secretário de Obras, Habitação e Serviços Públicos

Marco Aurélio Vargas Francisco
Secretário de Meio Ambiente e Desenvolvimento Urbano

Luciane Pereira Rabha
Secretária de Educação, Ciência e Tecnologia

Josias Martins do Carmo Filho
Secretário de Atividades Econômicas

Humberto Martins Ramos Reis
Secretário de Pesca e Aquicultura

Luiz Gonçalves da Silva Netto
Secretário de Esportes e Lazer

Walter Costa Filho
Secretário de Ação Social

Amílcar Jordão Caldellas
Secretário Municipal de Saúde
Presidente da Fundação de Saúde de Angra dos Reis

Carlos Alberto Marcatti D´Azevedo
SAAE - Serviço Autônomo de Água e Esgoto
Presidente

Daniel Rabha Nunes Santiago
Fundação de Turismo de Angra dos Reis - Turisangra -Presidente

Fernando Cesar Pereira
Fundação Cultural de Angra dos Reis - Cultuar - Presidente

Carlos Renato Pereira Gonçalves
Instituto de Previdência Social
Diretor-Presidente

Carlos Alexandre Soares de Oliveira
Secretário Especial de Defesa Civil e Trânsito SEDECT

www.angra.rj.gov.br

Endereço: Palácio Raul Pompéia
Praça Nilo Peçanha, 186 - Centro
CEP.: 23.900-000 - Angra dos Reis - RJ

ANGRA RECEBE R\$ 14 MILHÕES EM EQUIPAMENTOS MÉDICOS

Na terça, 10 de janeiro, o prefeito em exercício de Angra, Essiomar Gomes, concedeu uma coletiva de imprensa para apresentar os equipamentos de saúde que o município acabou de receber do governo do estado. O evento aconteceu no Balneário. São cerca de R\$ 14 milhões em equipamentos que irão suprir as carências das unidades da rede municipal de saúde. A doação do material foi conseguida através de conversas que com o governador Sérgio Cabral, o vice-governador Luiz Fernando Pezão e o secretário de estado de Saúde, Sérgio Côrtes. A negociação contou com

a colaboração do secretário de Saúde do município, Amílcar Jordão Caldellas, e do assessor técnico da Fusar, Jeferson Portilho. Dentre os principais equipamentos estão quatro aparelhos de raio X, microscópio eletrônico, seis carros de anestesia, 12 respiradores com monitor, um aspirador completo, 15 camas motorizadas, 40 leitos ortopédicos, três mesas radiotransparentes, 30 longarinas de três assentos, 38 cadeiras para acompanhantes, 20 aparelhos de pressão fixos, dois focos cirúrgicos, duas mesas cirúrgicas, dois reveladores de raio X, além de uma grande quantidade de colchões.

SUCESO NOS FESTEJOS DE 510 ANOS DE ANGRA

A população angrense comemorou com muita animação os 510 anos de Angra dos Reis. As festividades, organizadas pela prefeitura e Cultuar, começaram na quinta-feira, dia 5, e continuaram noite a fora até a sexta-feira, dia 6, aniversário da cidade. A grande atração deste ano foi a cantora Elba Ramalho, que atraiu milhares de pessoas para a Praia do Anil. Nessa mesma data, em 1502, apenas dois anos após o descobrimento do Brasil, o navegador Gonçalo Coelho havia encontrado um paraíso de muitas ilhas, montanhas, rios e verde. O local era uma angra, uma enseada largamente aberta. E como era o



dia dos Reis Magos, foi batizado de Angra dos Reis. Assim começava a história de uma das cidades mais belas do Brasil, um dos principais destinos turísticos do país.

BIATHLON, FUTEBOL E REGATA MOVIMENTAM O ESPORTE



O calendário de eventos esportivos em celebração aos 510 anos de Angra tem como atrações no próximo final de semana, 14 e 15 de janeiro, as competições de biathlon, futebol e regata. No dia 14, sábado, acontece no Estádio Municipal, no Balneário, o torneio de futebol Taça Aniversário da Cidade, categoria Sub-13, com a participação de 10 equipes reunindo a garotada de diversos bairros com confrontos de 20 minutos para cada partida, tendo início às 8h. No mesmo dia, às 10h, vai acontecer no Iate Clube Angra dos Reis a Regata de Verão

Comodoro Dário Derenzi, valendo premiação em celebração ao aniversário da cidade. Serão premiados com troféus os três primeiros colocados nas classes APS 1, APS 2, APS 3, ORC, RGS e Cruzeiro. No dia 15, domingo, às 8h, o biathlon será a atração na Praia da Costeirinha, com percurso de 350m de natação e 2 km e 400m de corrida. Serão premiados com os troféus 510 anos de Angra dos Reis os atletas que chegarem nas três primeiras colocações nas categorias geral masculino, geral feminino, veterano masculino e Revezamento Open.

PREFEITURA OFERECE CURSOS PARA A JUVENTUDE

A Coordenadoria da Juventude recebe inscrições a partir do dia 16 de janeiro para seus cursos de 2012. Estão sendo oferecidos novos cursos, como os de Etiqueta e de Canto, além de novos módulos para cursos que se iniciaram no ano passado. Todos são gratuitos. Há turmas para DJ – básico (15 vagas), Inglês – módulo I (60), Inglês - módulo II (45), Teatro – módulo I (45), Teatro – módulo II (15), Violão – módulo I (15), Violão – módulo II (15), Modelo – módulo I (15), Modelo – módulo II (15), Etiqueta (15) e Canto (15). Também

será oferecido o curso de Banda de Fanfarra, mas o número de vagas ainda não foi definido. Para se inscrever é preciso ter entre 14 e 29 anos e levar, no ato da inscrição, cópia de documento de identidade com foto, cópia de comprovante de residência, número de CPF ou RG do responsável (para casos de alunos menores de 18 anos), foto 3x4, além de preencher a ficha de inscrição. O telefone da Coordenadoria da Juventude é 3368-5158; o endereço é Rua do Comércio, 301, 2º andar, Centro. O atendimento é das 9h às 12h e das 13h às 17h.

VEM BRINCAR COM A GENTE ESPECIAL DE ANIVERSÁRIO

Mais uma vez a Secretaria de Esporte e Lazer da Prefeitura de Angra ofereceu uma tarde de muita diversão para a garotada com o Vem Brincar com A Gente. A estrutura do projeto foi montada no Cais Santa Luzia, no Centro, especialmente em comemoração ao aniversário de 510 anos de Angra dos Reis, como parte das festividades organizadas pela prefeitura. Centenas de crianças brincaram das 15h às 21h, com camas-elásticas, pula-pula, escorregador, touro mecânico e recreadores que comandaram brincadeiras como a corrida do saco, oficinas de desenho, pintura facial etc. O próximo local a receber o Vem Brincar com a Gente é a Ilha Grande. Os brinquedos estarão no Abraão, nos dias 20 e 21, para os pequenos turistas e moradores.



PARTE I

PREFEITURA MUNICIPAL DE ANGRA DOS REIS
PUBLICAÇÃO OFICIAL

ERRATA

Na publicação do **extrato de termo de autorização de uso nº 001/2012/CULTUAR**, efetuada no Boletim Oficial do Município de Angra dos Reis, edição nº 353, de 05/01/2012

ONDE SE LÊ:

“O presente **TERMO** tem por objeto a cessão da estrutura física de 08 (oito) barracas...”

“...a **AUTORIZADA** pagará o valor de **R\$ 500,00 (quinhentos reais)**, por uma barraca, totalizando a quantia de **R\$ 4.000,00 (quatro mil reais)**. O valor total das barracas será repassado ao Asilo São Vicente de Paula.”

LEIA-SE:

“O presente **TERMO** tem por objeto a cessão da estrutura física de 20 (vinte) barracas...”

“...a **AUTORIZADA** pagará o valor de **R\$ 4.000,00 (quatro mil reais)**. O valor total das barracas será repassado ao Asilo São Vicente de Paula.”

FERNANDO CESAR PEREIRA
Fundação Cultural de Angra dos Reis
Presidente

PORTARIA Nº 001/2012/SDCT

O SECRETÁRIO ESPECIAL DE DEFESA CIVIL E TRÂNSITO, usando de suas atribuições legais e considerando os termos do Contrato nº 003/2011, celebrado entre a Secretaria Especial de Defesa Civil e Trânsito e a Empresa Green Card S/A Refeições, Comércio e Serviços, datado de 16 de novembro de 2011,

RESOLVE

Art. 1º Ficam designados o servidores ALDO FIRMINO DOS SANTOS, **matrícula 3544, Gerente de Controle de Operações, bem como ARONILDO BARBOSA FERREIRA, matrícula 3476**, Coordenador de Logística para exercer a fiscalização do Objeto: serviços de emissão de tickets (voucher) e cartões eletrônicos para o benefício “auxílio alimentação”, nas modalidades refeição e alimentação, seguida de recargas mensais nos cartões, conforme especificações e condições constantes na Ata de Registro de Preços nº 033/2010 – Pregão Presencial nº 137/2010 – Processo Administrativo nº 20.355/2010 - **ADESÃO**), **Contrato nº 003/2011 - SEDECT**, Processo Administrativo nº 064/2011.

Art. 2º Esta Portaria entrará em vigor na data de sua publicação, com efeitos a partir de 16/11/2011.

SECRETARIA ESPECIAL DE DEFESA CIVIL E TRÂNSITO, 05 DE JANEIRO DE 2012.
CARLOS ALEXANDRE SOARES DE OLIVEIRA
Secretário Especial de Defesa Civil e Trânsito

PORTARIA Nº 001/2012/SMA

O SECRETÁRIO MUNICIPAL DE MEIO AMBIENTE E DESENVOLVIMENTO URBANO, da Prefeitura Municipal de Angra dos Reis, no uso de suas atribuições legais e considerando o que dispõe no Decreto nº 7481 de 07 de Junho de 2010,

RESOLVE:

A COMISSÃO DE GRADAÇÃO E ANÁLISE DE ADMISSIBILIDADE DE RECURSOS – CGAAR, no município de Angra dos Reis, composta dos seguintes servidores:

| | |
|---|-----------------|
| COORDENADOR: Mário Sérgio da Glória Reis | Matrícula 6817 |
| SUBCOORDENADOR: Eric Souza Santiago | Matrícula 10611 |
| MEMBROS: Simone Lisboa S. Silva | Matrícula 20012 |
| Walkyria Silva do Nascimento | Matrícula 21844 |
| Clayton Ribeiro França | Matrícula 19137 |
| Adriana Hoffgen | Matrícula 18782 |
| Felipe Ribeiro Mateini | Matrícula 19514 |

OBS: Fica revogada a Portaria nº 011/2010/SMA
REGISTRA-SE, PUBLIQUE-SE E CUMpra-SE
ANGRA DOS REIS, 05 DE JANEIRO DE 2012.
Marco Aurélio Vargas
Secretário Municipal de Meio Ambiente e Desenvolvimento Urbano

PORTARIA Nº002/2012/SMA

O SECRETÁRIO MUNICIPAL DE MEIO AMBIENTE E DESENVOLVIMENTO URBANO, da Prefeitura Municipal de Angra dos Reis, no uso de suas atribuições legais,

RESOLVE:

DESIGNAR, FÁBIO JÚNIOR DA SILVA PIRES, Agente Operacional, Matrícula nº 14509, para exercer a fiscalização dos serviços de Demolição em diversos logradouros e ilhas do Município de Angra dos Reis, objeto do MM. nº 041/2010/SMA.GAL e Ordem de Serviço nº 001/2011/SMA, executado pela empresa PLUVIOL CONSTRUTORA LTDA ME, com efeitos a contar a partir de 05 de janeiro de 2012.

REGISTRE-SE, PUBLIQUE-SE E CUMpra-SE
ANGRA DOS REIS, 05 DE JANEIRO DE 2012.

Marco Aurélio Vargas
Secretário Municipal de Meio Ambiente e Desenvolvimento Urbano

PORTARIA Nº 001/2012/SOH

O SECRETÁRIO MUNICIPAL DE OBRAS, HABITAÇÃO E SERVIÇOS PÚBLICOS, da Prefeitura Municipal de Angra dos Reis, no uso de suas atribuições legais.

RESOLVE:

DESIGNAR, o servidor **GILSON CAVALCANTE PAZ**, matrícula, 18.559, para exercer a fiscalização de serviços de limpeza urbana com manutenção corretiva com CBUQ nas vias de acesso ao Aterro Sanitário Limpeza, em diversos bairro de Angra dos Reis - RJ, referente ao Processo nº 116/2008, contrato nº 064/2008 em substituição de Rodrigo Callegari Nóbrega, matrícula 21339, a partir de 01 de janeiro de 2012.

Segue abaixo relação dos Administradores Regionais que passarão a exercer apoio a fiscalização dos serviços do referido contrato.

Monsuaba – Helbert Helver Carneiro – matr. 18560
Jacuecanga – Daniel Furtado Vieira Filho – matr. 20218
Garatucaia – Mariana Ornelas – matr. 21409
Camorim – Arquileu Moreira Gomes – matr. 20778
Abraão – Luiz Carlos Adriano – matr. 3994
Proveta – Jorge Santos da Costa – matr. 18773
Araçatiba – Lorival Ramos Filho – matr. 18608
Enseada – Hilário do Nascimento – matr. 18526
Japuiba – Marcelo de Souza Oliveira – matr. 21469
Belém – Luiz Carlos de Figueiredo – matr. 19499
Serra D’água – Paulo Moreira do Carmo – matr. 18596
Bracuí – Ane Raquel de Oliveira Souza – matr. 21421
Frade – Argentino Augusto Rosa – matr. 18576
Mambucaba – Odias Tomaz de Figueiredo – matr. 20382
Centro – André Felipe Lima Ramos – matr. 20455
Bonfim – Alexandre Reis Bitencourt – matr. 886

REGISTRE-SE, PUBLIQUE-SE E CUMpra-SE.
Angra dos Reis, 05 de janeiro de 2012.

VINGLE NEVES MARTINS
Secretário Municipal de Obras, Habitação e Serviços Públicos.

PORTARIA Nº 002/2012/SOH

O SECRETÁRIO MUNICIPAL DE OBRAS, HABITAÇÃO E SERVIÇOS PÚBLICOS, da Prefeitura Municipal de Angra dos Reis, no uso de suas atribuições legais.

RESOLVE:

DESIGNAR, o servidor **CARLOS ALBERTO CUNHA DE SOUZA**, matrícula, 21858, para exercer a fiscalização de Obra de reforma de ciclovia e calçada, construção de drenagem do campo e reparo no enrocamento na Rua Mangaratiba – Japuiba - Angra dos Reis - RJ, referente ao Processo nº 14763/2011, Ordem de Serviço nº 125/2011, em substituição de Eduardo Radanovic, matrícula 20251, a partir de 02/01 a 31/01/2012.

REGISTRE-SE, PUBLIQUE-SE E CUMpra-SE.
Angra dos Reis, 09 de janeiro de 2012.

VINGLE NEVES MARTINS
Secretário Municipal de Obras, Habitação e Serviços Públicos.

PORTARIA Nº 003/2012/SOH

O SECRETÁRIO MUNICIPAL DE OBRAS, HABITAÇÃO E SERVIÇOS PÚBLICOS, da Prefeitura Municipal de Angra dos Reis, no uso de suas atribuições legais.

RESOLVE:

DESIGNAR, o servidor **RITA DE CÁSSIA DE PAULA FREITAS SVORC**, matrícula, 18972, para exercer a fiscalização de Locação de veículos e equipamentos para atender nas atividades de parques e jardins na manutenção de logradouros públicos - Angra dos Reis - RJ, referente ao Processo nº 10619/2010, Ordem de Serviço nº 102/2010, em substituição de Danielle da Silva Oliveira Santos, matrícula 18388, a partir de 09/01 a 08/02/2012.

REGISTRE-SE, PUBLIQUE-SE E CUMpra-SE.

Angra dos Reis, 09 de janeiro de 2012.

VINGLE NEVES MARTINS

Secretário Municipal de Obras, Habitação e Serviços Públicos.

PORTARIA Nº 004/2012/SOH

O SECRETÁRIO MUNICIPAL DE OBRAS, HABITAÇÃO E SERVIÇOS PÚBLICOS, da Prefeitura Municipal de Angra dos Reis, no uso de suas atribuições legais.

RESOLVE:

DESIGNAR, o servidor **RITA DE CÁSSIA DE PAULA FREITAS SVORC**, matrícula, 18972, para exercer a fiscalização de Contratação de serviços de manutenção das atividades de parques e jardins - Angra dos Reis - RJ, referente ao Processo nº 3451/2009, Ordem de Serviço nº 132/2009, em substituição de Danielle da Silva Oliveira Santos, matrícula 18388, a partir de 09/01 a 08/02/2012.

REGISTRE-SE, PUBLIQUE-SE E CUMpra-SE.

Angra dos Reis, 09 de janeiro de 2012.

VINGLE NEVES MARTINS

Secretário Municipal de Obras, Habitação e Serviços Públicos.

PORTARIA Nº 002/2012/SDCT

O SECRETÁRIO ESPECIAL DE DEFESA CIVIL E TRÂNSITO, usando de suas atribuições legais e considerando os termos do Contrato nº 002/2011, celebrado entre a Secretaria Especial de Defesa Civil e Trânsito e a Empresa O Dia Comercial Ltda, datado de 10 de outubro de 2011,

RESOLVE

Art. 1º Fica designado o servidor **CARLOS AUGUSTO DE OLIVEIRA, matrícula 17.662, Diretor do Departamento de Compras e Licitações**, para exercer a fiscalização do **Objeto**: serviços de publicação de atos oficiais referentes a Processos Licitatórios da Secretaria Especial de Defesa Civil e Trânsito de Angra dos Reis, no âmbito do Estado do Rio de Janeiro, conforme especificações e condições constantes na Ata de Registro de Preços (**Adesão a Ata de Registro de Preços nº 025/2011** – Pregão Presencial nº 040/2011 – Processo Administrativo nº 8.964/2011 - Favorecido: O Dia Comercial Ltda), **Contrato nº 002/2011 - SEDECT**.

Art. 2º Esta Portaria entrará em vigor na data de sua publicação, com efeitos a partir de 10/10/2011.

SECRETARIA ESPECIAL DE DEFESA CIVIL E TRÂNSITO, 09 DE JANEIRO DE 2012.

CARLOS ALEXANDRE SOARES DE OLIVEIRA

Secretário Especial de Defesa Civil e Trânsito

PORTARIA Nº 003/2012/SDCT

O SECRETÁRIO ESPECIAL DE DEFESA CIVIL E TRÂNSITO, usando de suas atribuições legais e considerando os termos do Termo de Inexigibilidade nº 002/2011, datado de 21 de setembro de 2011, fundamentado no Artigo 25, Caput da Lei 8.666/93, embasado no Parecer Jurídico, constante às folhas 15/17 do Processo nº 020/2011,

RESOLVE

Art. 1º Fica designado o servidor **CARLOS AUGUSTO DE OLIVEIRA, matrícula 17.662, Diretor do Departamento de Compras e Licitações**, para exercer a fiscalização do **Objeto**: serviços de publicação de matérias referentes a Processos Licitatórios da Secretaria Especial de Defesa Civil e Trânsito de Angra dos Reis, para fins de atendimento às exigências contidas no Inciso II do Artigo 21, no 1º do Artigo 109 e no caput do Artigo 26 da Lei 8.666/93, (**Termo de Inexigibilidade nº 002/2011, Processo Administrativo nº 020/2011 – Favorecido: Imprensa Nacional**).

Art. 2º Esta Portaria entrará em vigor na data de sua publicação, com

efeitos a partir de 21/09/2011.

SECRETARIA ESPECIAL DE DEFESA CIVIL E TRÂNSITO, 09 DE JANEIRO DE 2012.

CARLOS ALEXANDRE SOARES DE OLIVEIRA

Secretário Especial de Defesa Civil e Trânsito

PORTARIA Nº 004/2012/SDCT

O SECRETÁRIO ESPECIAL DE DEFESA CIVIL E TRÂNSITO, usando de suas atribuições legais e considerando os termos do Termo de Inexigibilidade nº 001/2011, datado de 21 de setembro de 2011, fundamentado no Artigo 25, Caput da Lei 8.666/93, embasado no Parecer Jurídico, constante às folhas 37/38 do Processo nº 014/2011,

RESOLVE

Art. 1º Fica designado o servidor **CARLOS AUGUSTO DE OLIVEIRA, matrícula 17.662, Diretor do Departamento de Compras e Licitações**, para exercer a fiscalização do **Objeto**: serviços de publicação de matérias referentes a Processos Licitatórios da Secretaria Especial de Defesa Civil e Trânsito de Angra dos Reis, para fins de atendimento às exigências contidas no Inciso II do Artigo 21, no 1º do Artigo 109 e no caput do Artigo 26 da Lei 8.666/93, (**Termo de Inexigibilidade nº 001/2011, Processo Administrativo nº 014/2011 – Favorecido: Imprensa Oficial do Estado do Rio de Janeiro**).

Art. 2º Esta Portaria entrará em vigor na data de sua publicação, com efeitos a partir de 21/09/2011.

SECRETARIA ESPECIAL DE DEFESA CIVIL E TRÂNSITO, 09 DE JANEIRO DE 2012.

CARLOS ALEXANDRE SOARES DE OLIVEIRA

Secretário Especial de Defesa Civil e Trânsito

PORTARIA Nº 005/2012/SDCT

O SECRETÁRIO ESPECIAL DE DEFESA CIVIL E TRÂNSITO, usando de suas atribuições legais e considerando os termos do Contrato nº 001/2012, celebrado entre a Secretaria Especial de Defesa Civil e Trânsito e a Empresa Don Diego Comércio e Transportes de Gás Ltda ME, datado de 05 de janeiro de 2012,

RESOLVE

Art. 1º Fica designado o servidor **EDMILTON FONSECA DE SOUZA, matrícula 3.166, Gerente de Administração e Finanças**, para exercer a fiscalização do **Objeto**: fornecimento de **gás liquefeito de petróleo GPL** (item 01 – botijão 13 kg e item 02 – botijão 45 kg) visando aquisições futuras, com a finalidade de atender as necessidades da Secretaria Especial de Defesa Civil e Trânsito, conforme especificações e condições constantes (**Adesão a Ata de Registro de Preços nº 021/2011** – Pregão Presencial nº 028/2011 – Processo Administrativo nº 4.332/2011 - Favorecido: Dom Diego Comércio e Transporte de Gás Ltda ME), **Contrato nº 001/2012 – SEDECT**.

Art. 2º Esta Portaria entrará em vigor na data de sua publicação, com efeitos a partir de 05/01/2012.

SECRETARIA ESPECIAL DE DEFESA CIVIL E TRÂNSITO, 09 DE JANEIRO DE 2012.

CARLOS ALEXANDRE SOARES DE OLIVEIRA

Secretário Especial de Defesa Civil e Trânsito

PORTARIA Nº 006/CME/2011

“Autoriza o Funcionamento do Centro Educacional Dolores da Associação Beneficente Afilhados de Angra dos Reis.”

O Conselho Municipal de Educação de Angra dos Reis, Estado do Rio de Janeiro, no uso e gozo de suas atribuições legais;

RESOLVE:

Art. 1º Autorizar o funcionamento do Centro Educacional Dolores da Associação Beneficente Afilhados de Angra dos Reis, situado na Rua das Flores, 191- Parque Mambucaba – Angra dos Reis, de acordo com o processo 001/AF/2005.

Art. 2º. A Instituição fica autorizada a ministrar a Educação Infantil (creche e pré-escola) nos termos da Lei Federal nº 9394/96 estando subordinada à Gerência de Educação Infantil da Secretaria Municipal de Educação, Ciência e Tecnologia com atendimento a faixa etária de 04(quatro) meses, a 05(cinco) anos e 11(onze) meses e 29 (vinte e nove) dias.

Art. 3º. O referido processo foi aprovado pela Câmara de Educação Básica do Conselho Municipal de Educação.

Art. 4º. Esta portaria entrará em vigor na data de sua publicação.

Angra dos Reis, 30 de novembro de 2011

Eliana Cavaleri Duarte

Presidente do CME-AR

ATA DE REGISTRO DE PREÇOS Nº 071/2011

Aos vinte dias do mês de dezembro de 2011, na SUBSECRETARIA DE LICITAÇÃO E COMPRAS, sito à Praça Guarda Marinha Greenhalg s/nº - São Bento - Angra dos Reis - RJ, o(a) Pregoeiro(a), nos termos da Lei nº. 10.520/2002, com aplicação subsidiária da Lei Federal nº. 8.666/93, no que não conflitem com a legislação Federal; Lei Complementar nº 123/2006 e Decretos nºs: 3.555/00; 4.748/2006 e 7.107/2009, das demais normas aplicáveis, em face da classificação das propostas apresentadas no **Pregão Presencial nº 110/2011** e Ata de Julgamento de Preços, anexas ao **Processo Administrativo nº 12393/2011**, homologada pela Sra. **Secretária Municipal de Educação Ciência e Tecnologia**, às **fls. 1039**, RESOLVE registrar o(s) preço(s) oferecido(s) pela EMPRESA(S) **Comercial Feruma Ltda, CNPJ 01.276.136/0001-91; Emprefour Indústria e Comércio Ltda, CNPJ 68.697.325/0001-09**, cuja(s) Proposta(s) foi(oram) classificada(s) em 1º(s) lugar(es) dos materiais e quantitativos, conforme abaixo:

LOTE I

| <p align="center">CAMISETA MANGA CURTA CRECHE, PRÉ-ESCOLA, 1º AO 9º ANO DE ESCOLARIDADE E EJA VALOR UNITÁRIO: R\$ 9,32 (NOVE REAIS E TRINTA E DOIS CENTAVOS).</p> | | | | |
|---|--------------|------|------|--|
| ITEM | QUANT | UNID | TAM. | |
| 1 | 600 | PÇ | 2 | <p>CORPO E MANGA DA CAMISA EM TECIDO DE MEIA MALHA POLI ALGODÃO "PA", 88% ALGODÃO E 12% POLIÉSTER, NA COR BRANCA; GOLA REDONDA E ACABAMENTO EM RIBANA 30.1 POLIVISCOSE "PV", 65% POLIÉSTER, 32% VISCOSE E ELASTANO, NA COR BRANCA E MANGA COM BAINHA; FRENTE DA CAMISA, DO LADO ESQUERDO, ESTAMPAR EM SILK SCREEN O BRASÃO COLORIDO DA PREFEITURA, MEDINDO APROXIMADAMENTE 6,0 X 7,5CM (L X A) E 2 TARJAS VERTICAIS ADJACENTES, COM LARGURA DE 3,0CM CADA, E ALTURA ACOMPANHANDO O COMPRIMENTO DA CAMISA, NAS CORES AZUL GELO PANTONE SOLID COATED: 5483 C CMYK C: 62 M: 9 Y: 20 B: 27 E CIANO PANTONE SOLID COATED: PROCESS CYAN C CMYK C: 100 M: 0 Y: 0 B: 0 EMBAIXO DO BRASÃO ESTAMPAR EM SILK SCREEN O TEXTO NA HORIZONTAL "PREFEITURA MUNICIPAL DE ANGRA DOS REIS - SECRETARIA MUNICIPAL DE EDUCAÇÃO, CIÊNCIA E TECNOLOGIA", NA COR PRETA INSERIR INTERNAMENTE EM CADA PEÇA A ETIQUETA DE IDENTIFICAÇÃO CADA PEÇA DEVERÁ SER PROTEGIDA POR EMBALAGEM PLÁSTICA LACRADA. GRAMATURA DA CAMISA: 160G/M². VERSO DA CAMISA, ESTAMPAR EM SILK SCREEN " PREFEITURA MUNICIPAL DE ANGRA DOS REIS - SECRETARIA MUNICIPAL DE EDUCAÇÃO, CIÊNCIA E TECNOLOGIA", NA COR PRETA, CONFORME DESENHO EM ANEXO.</p> |
| | 2200 | PÇ | 4 | |
| | 2800 | PÇ | 6 | |
| | 4400 | PÇ | 8 | |
| | 32000 | PÇ | 10 | |
| | 22400 | PÇ | 12 | |
| | 23000 | PÇ | P | |
| | 8600 | PÇ | M | |
| | 3000 | PÇ | G | |
| | 800 | PÇ | GG | |
| 200 | PÇ | EXG | | |
| 100.000 PEÇAS | | | | |
| <p align="center">BERMUDA MASCULINA CRECHE, PRÉ-ESCOLA, 1º AO 5º ANO DE ESCOLARIDADE VALOR UNITÁRIO: R\$ 13,81 (TREZE REAIS E OITENTA E UM CENTAVOS).</p> | | | | |
| ITEM | QUANT | UNID | TAM | |
| 2 | 400 | PÇ | 2 | <p>BERMUDA MALHA EM HELANCA 100% POLIAMIDA, GRAMATURA MÍNIMA 270G/M2, NA COR AZUL - MARINHO, (PANTONE 19 3933 TC) CINTURA COM ELÁSTICO DE 4 CM C/ 4 AGULHAS, COSTURA REFORÇADA COM 4 AGULHAS, CÓS COM ACABAMENTO EM 4 AGULHAS, SEM BOLSOS. A barra da bermuda deve ser com pesponto duplo da galoneira. FRENTE DA BERMUDA, ESTAMPAR NO CANTO SUPERIOR ESQUERDO, EM SILK SCREEN, BRASÃO COLORIDO DA PREFEITURA, MEDINDO APROXIMADAMENTE 6,0 X 7,5CM (L X A), 2 TARJAS VERTICAIS ADJACENTES, COM LARGURA DE 3,0CM CADA, ALTURA ACOMPANHANDO O COMPRIMENTO DA BERMUDA, NAS CORES AZUL GELO PANTONE SOLID COATED: 5483C CMYK C: 62 M: 9 Y: 20 B: 27 E CIANO PANTONE SOLID COATED: PROCESS CYAN C CMYK C: 100 M: 0 Y: 0 B: 0 INSERIR INTERNAMENTE EM CADA PEÇA A ETIQUETA DE IDENTIFICAÇÃO; AS CORES DAS LINHAS ACOMPANHAM A COR DA BERMUDA. CADA PEÇA DEVERÁ SER PROTEGIDA POR EMBALAGEM PLÁSTICA LACRADA.</p> |
| | 1400 | PÇ | 4 | |
| | 1800 | PÇ | 6 | |
| | 4000 | PÇ | 8 | |
| | 30800 | PÇ | 10 | |
| | 10400 | PÇ | 12 | |
| | 10400 | PÇ | P | |
| | 2400 | PÇ | M | |
| | 400 | PÇ | G | |
| | 62.000 PEÇAS | | | |
| <p align="center">SHORT-SAIA FEMININO CRECHE, PRÉ-ESCOLA, 1º AO 5º ANO DE ESCOLARIDADE VALOR UNITÁRIO: R\$ 14,08 (QUATORZE REAIS E OITO CENTAVOS).</p> | | | | |
| ITEM | QUANT | UNID | TAM | |
| 3 | 400 | PÇ | 2 | <p>SHORT-SAIA MALHA EM HELANCA 100% POLIAMIDA, GRAMATURA MÍNIMA 270G/M2, NA COR AZUL - MARINHO, (PANTONE 19 3933 TC) CINTURA COM ELÁSTICO DE 4 CM C/ 4 AGULHAS, COSTURA REFORÇADA COM 4 AGULHAS, CÓS COM ACABAMENTO EM 4 AGULHAS. O ACABAMENTO DEVERÁ SER FECHADO APENAS DE UM LADO, CONFORME MODELO EXPOSTO PARA VISITA TÉCNICA. FRENTE DO SHORT-SAIA, ESTAMPAR NO CANTO INFERIOR ESQUERDO, EM SILK SCREEN, O BRASÃO COLORIDO DA PREFEITURA, MEDINDO APROXIMADAMENTE 6,0 X 7,5CM (L X A) E 2 TARJAS VERTICAIS ADJACENTES, COM LARGURA DE 3,0CM CADA, E ALTURA ACOMPANHANDO O COMPRIMENTO DA BERMUDA, NAS CORES AZUL GELO PANTONE SOLID COATED: 5483 C CMYK C: 62 M: 9 Y: 20 B: 27 E CIANO PANTONE SOLID COATED: PROCESS CYAN C CMYK C: 100 M: 0 Y: 0 B: 0 INSERIR INTERNAMENTE EM CADA PEÇA A ETIQUETA DE IDENTIFICAÇÃO. AS CORES DAS LINHAS ACOMPANHAM A COR DO SHORT-SAIA. CADA PEÇA DEVERÁ SER PROTEGIDA POR EMBALAGEM PLÁSTICA LACRADA.</p> |
| | 1400 | PÇ | 4 | |
| | 1800 | PÇ | 6 | |
| | 4000 | PÇ | 8 | |
| | 30800 | PÇ | 10 | |
| | 10400 | PÇ | 12 | |
| | 10400 | PÇ | P | |
| | 2400 | PÇ | M | |
| | 400 | PÇ | G | |
| | 62.000 PEÇAS | | | |
| <p align="center">CONJUNTO AGASALHO CRECHE, PRÉ-ESCOLA E 1º AO 5º ANO DE ESCOLARIDADE VALOR UNITÁRIO: R\$ 43,23 (QUARENTA E TRÊS REAIS E VINTE E TRÊS CENTAVOS).</p> | | | | |

CONJUNTO AGASALHO, EM HELANCA, COMPOSTO DE 1 BLUSÃO E 1 CALÇA, NA COR AZUL ROYAL 100% POLIAMIDA, COM GRAMATURA MÍNIMA 270G/M2.

| ITEM | QUANT | UNID | TAM | DESCRIÇÃO |
|------|---------------------|------|-----|--|
| 4 | 240 | PÇ | 2 | <p>BLUSÃO MALHA EM HELANCA 100% POLIAMIDA, COM GRAMATURA MÍNIMA 270G/M2, NA COR AZUL MARINHO (PANTONE 19 3933 TC), COM FECHAMENTO EM ZÍPER DE POLIÉSTER MÉDIO DESTACÁVEL NA COR AZUL MARINHO (PANTONE 19 3933 TC), CORPO E MANGA EM MARINHO (PANTONE 19 3933 TC) E FORRO NO PRÓPRIO TECIDO NA COR DO CORPO.</p> <p>Punho, GOLA e cintura em tecido sanfonado tipo ribana NA COR CIANO PANTONE SOLID COATED: PROCESS CYAN CMYK C: 100 M:0 Y: 0 B:0.30.1 Poliviscose "PV", 65% poliéster, 32% viscose e 3% elastano, 245 g/m². FRENTE DO BLUSÃO, DO LADO ESQUERDO, ESTAMPAR EM SILK SCREEN O BRASÃO COLORIDO DA PREFEITURA, MEDINDO APROXIMADAMENTE 6,0 X 7,5CM E 2 TARJAS VERTICAIS ADJACENTES, COM LARGURA DE 3,0CM CADA, E ALTURA ACOMPANHANDO O COMPRIMENTO DO CASACO NAS CORES AZUL GELO PANTONE SOLID COATED: 5483 C CMYK C: 62 M: 9 Y: 20 B: 27 e CIANO PANTONE SOLID COATED: PROCESS CYAN C CMYK C: 100 M: 0 Y: 0 B: 0</p> <p>EMBAIXO DO BRASÃO ESTAMPAR EM SILK SCREEN O TEXTO NA HORIZONTAL "PREFEITURA MUNICIPAL DE ANGRA DOS REIS – SECRETARIA MUNICIPAL DE EDUCAÇÃO, CIÊNCIA E TECNOLOGIA", NA COR BRANCA.</p> <p>AS CORES DAS LINHAS ACOMPANHAM A COR DO CONJUNTO.</p> <p>VERSO DO BLUSÃO, ESTAMPAR EM SILK SCREEN " PREFEITURA MUNICIPAL DE ANGRA DOS REIS - SECRETARIA MUNICIPAL DE EDUCAÇÃO, CIÊNCIA E TECNOLOGIA", NA COR BRANCA, CONFORME DESENHO EM ANEXO</p> <p>A JAQUETA DEVERÁ SER FORRADA NO PRÓPRIO TECIDO NA COR DO CORPO, E NÃO DEVERÁ TER BOLSO.</p> |
| | 840 | PÇ | 4 | |
| | 1080 | PÇ | 6 | |
| | 2400 | PÇ | 8 | |
| | 21280 | PÇ | 10 | |
| | 6240 | PÇ | 12 | |
| | 6240 | PÇ | P | |
| | 1440 | PÇ | M | |
| | 240 | PÇ | G | |
| | 40.000 PEÇAS | | | |
| | 240 | PÇ | 2 | <p>CALÇA MALHA EM HELANCA 100% POLIAMIDA, COM GRAMATURA MÍNIMA 270G/M2, NA COR AZUL MARINHO (PANTONE 19 3933 TC) COM CINTURA COM ELÁSTICO DE 4CM COM 4 AGULHAS.</p> <p>FRENTE DA CALÇA, ESTAMPAR NO CANTO SUPERIOR ESQUERDO, EM SILK SCREEN, O BRASÃO COLORIDO DA PREFEITURA, MEDINDO APROXIMADAMENTE 6,0 X 7,5CM (L X A) E 2 TARJAS VERTICAIS ADJACENTES, COM LARGURA DE 3,0CM CADA, E ALTURA ACOMPANHANDO O COMPRIMENTO DA BERMUDA, NAS CORES AZUL GELO PANTONE SOLID COATED: 5483 C CMYK C: 62 M: 9 Y: 20 B: 27 E CIANO PANTONE SOLID COATED: PROCESS CYAN C CMYK C: 100 M: 0 Y: 0 B: 0</p> <p>a BARRA DA CALÇA DEVERÁ SER A MESMA UTILIZADA NA BARRA DA BERMUDA, COM PESPONTO DUPLO NA GALONEIRA.</p> <p>AS CORES DAS LINHAS ACOMPANHAM A COR DO CONJUNTO.</p> |
| | 840 | PÇ | 4 | |
| | 1080 | PÇ | 6 | |
| | 2400 | PÇ | 8 | |
| | 21280 | PÇ | 10 | |
| | 6240 | PÇ | 12 | |
| | 6240 | PÇ | P | |
| | 1440 | PÇ | M | |
| | 240 | PÇ | G | |
| | 40.000 PEÇAS | | | |

**. INSERIR INTERNAMENTE EM CADA PEÇA A ETIQUETA DE IDENTIFICAÇÃO.
. O CONJUNTO DEVERÁ SER PROTEGIDO POR EMBALAGEM PLÁSTICA LACRADA.**

**PAR DE MEIAS
PRÉ-ESCOLA E 1º AO 5º ANO DE ESCOLARIDADE
VALOR UNITÁRIO: R\$ 4,55 (QUATRO REAIS E CINQUENTA E CINCO CENTAVOS).**

| ITEM | QUANT | UNID | TAM. DO CALÇADO | DESCRIÇÃO |
|------|---------------------|------|-----------------|--|
| 5 | 40000 | PÇ | 29 - 34 | <p>MEIA ESCOLAR NA COR BRANCA EM TECIDO 63% ALGODÃO 31% POLIAMIDA, 4% ELASTANO E 2% ELASTODIENO). PUNHO CONSTRUÍDO COM O DIÂMETRO ADEQUADO DE FORMA A NÃO APERTAR AS PERNAS E NEM SE DESFAZER COM AS PRIMEIRAS LAVAGENS; CANO COM O COMPRIMENTO ADEQUADO AO TAMANHO DA MEIA, GARANTINDO UMA BOA VESTIBILIDADE E CONFORTO (FIGURA EM ANEXO); NO LADO EXTERNO DA MEIA, SERÁ CONFECCIONADO O BRASÃO COLORIDO DA PREFEITURA. CALCANHAR VERDADEIRO POSSIBILITANDO O PERFEITO ENCAIXE DA MEIA À ANATOMIA DOS PÉS; COSTURA COM FECHAMENTO NA PARTE SUPERIOR DA MEIA, COSTURA DISCRETA E SUAVE, QUE NÃO CAUSE DESCONFORTO AOS PÉS (BICO VERDADEIRO, FIGURA EM ANEXO). CADA PAR DE MEIAS PROTEGIDO POR EMBALAGEM PLÁSTICA LACRADA, CONTENDO NA SUA PARTE EXTERNA AS ETIQUETAS DE IDENTIFICAÇÃO.</p> <p>Gramatura: conforme padrão de normatização da abnt.</p> |
| | 24000 | PÇ | 35 - 38 | |
| | 4000 | PÇ | 39 - 42 | |
| | 68.000 PEÇAS | | | |

LOTE II

**MOCHILA ESCOLAR
CRECHE E PRÉ-ESCOLA
VALOR UNITÁRIO: 24,00 (VINTE E QUATRO REAIS).**

| ITEM | QUANT | UNID | DESCRIÇÃO |
|------|-------|------|---|
| | | | <p>MOCHILA CONFECCIONADA EM TECIDO 100% POLIÉSTER COM REVESTIMENTO EM POLICRORETO DE VINILA, GRAMATURA APROXIMADA DE 380G/M2 (+/- 5%) NA COR AZUL MARINHO (PANTONE 193933 TC), COMPOSTA POR UM CORPO PRINCIPAL E UM BOLSO CHAPADO. AS MEDIDAS INTERNAS DO CORPO PRINCIPAL DA MOCHILA SÃO DE APROXIMADAMENTE 37CM DE ALTURA X 28CM DE LARGURA X 10CM DE PROFUNDIDADE. O FECHAMENTO DO CORPO PRINCIPAL COM ZÍPER Nº 6 DE APROXIMADAMENTE 57CM DE COMPRIMENTO NA COR AZUL MARINHO (PANTONE 193933 TC), COM UM CURSOR Nº 6. O BOLSO CHAPADO EM TECIDO 100% POLIÉSTER, NA COR AZUL CIANO PANTONE SOLID COATED: PROCESS CYAN CMYK C: 100 M:0 Y:0 B:0. COM REVESTIMENTO EM POLICRORETO</p> |

| | | | |
|---|------|----|--|
| 1 | 6000 | PÇ | <p>DE VINILA, COM GRAMATURA APROXIMADA DE 380G/M2 (+/-5%), MEDINDO EXTERNAMENTE APROXIMADAMENTE 28CM DE LARGURA X 16CM DE ALTURA, FECHAMENTO DO BOLSO COM ZÍPER Nº 6 DE APROXIMADAMENTE 28CM DE COMPRIMENTO.</p> <p>ALÇAS COSTAIS CONFECIONADAS NO MESMO MATERIAL, COM ENCHIMENTO EM ESPUMA 3MM DUBLADA, P/ QUE FIQUE ACOLCHOADA (MACIA) COM REGULAGEM ATRAVÉS DE REGULADORES TRIPLO EM POLIAMIDA, TIPO CASTELINHO, DE APROXIMADAMENTE 30MM NA COR PRETA. TIRANTE DE REFORÇO PARA FIXAÇÃO DAS ALÇAS DE COSTAS EM FITA DE POLIPROPILENO DE APROXIMADAMENTE 30MM DE LARGURA NA COR AZUL MARINHO (PANTONE19 3933 TC). COMPRIMENTO APROXIMADO DAS ALÇAS: 43CM PARTE SUPERIOR E 26CM PARTE INFERIOR.</p> <p>ALÇA DE DEDO NA PARTE SUPERIOR DO CORPO PRINCIPAL EM "U" INVERTIDO, EM FITA DE POLIPROPILENO DE APROXIMADAMENTE 30MM DE LARGURA NA COR AZUL MARINHO (PANTONE19 3933 TC), MEDINDO APROXIMADAMENTE 18CM DE COMPRIMENTO TOTAL. COSTURADO NO CORPO PRINCIPAL APROXIMADAMENTE 3CM ACIMA DO BOLSO CHAPADO. LIGEIRAMENTE AO LADO DIREITO DA MOCHILA, VISOR EM PLÁSTICO TRANSPARENTE PARA COLOCAR IDENTIFICAÇÃO DO ALUNO, NAS MEDIDAS APROXIMADAS DE 12 X 8CM. IMPRESSÃO EM SILK SCREEN DO BRASÃO DA PREFEITURA DE ANGRA DOS REIS EM CORES, NO CENTRO DO BOLSO CHAPADO E A UMA ALTURA APROXIMADA DE 5CM DA BASE, FORMATO APROXIMADO DE 9 X 8CM.</p> <p>IMPRESSÃO EM SILK SCREEN DA INSCRIÇÃO "PREFEITURA MUNICIPAL DE ANGRA DOS REIS", EM COR BRANCA, SOB O BRASÃO, NO FORMATO APROXIMADO DE 7 X 4CM.</p> |
|---|------|----|--|

CADA MOCHILA DEVERÁ SER EMBALADA INDIVIDUALMENTE EM SACO PLÁSTICO TRANSPARENTE.

LOTE III

TÊNIS DE CADARÇO

PRÉ-ESCOLA E 1º AO 5º ANO DE ESCOLARIDADE

ITEM: 01

QUANTIDADE: 34.000 PARES

TAMANHO: 28 A 44

VALOR UNITÁRIO: 32,86 (TRINTA E DOIS REAIS E OITENTA E SEIS CENTAVOS).

DESCRIÇÃO

CALÇADO TIPO TÊNIS; CONSTITUÍDO DE UM CABEDAL E DE UM SOLADO COM DUAS DUREZAS INJETADO EM TR; UNIDOS PELO PROCESSO DE INJEÇÃO DIRETA; CABEDAL NA COR AZUL MARINHO, PANTONE 19 3933 TC. O SOLADO É BICOLOR, SENDO A SOLA NA COR BRANCA E A (SOLETA) NA COR AZUL MARINHO NA COR DO CABEDAL. CADARÇOS EM BRANCO.



CABEDAL: Parte superior do calçado feito em Lona dublada; formado pela costura das seguintes partes: Gáspea, Cano, Viés, Reforço da vista de ilhóses, Contra Forte e da aplicação dos Ilhóses, e do Atacador.



GÁSPEA: Peça integrante do cabedal, situada na parte frontal do calçado subindo pela região do peito do pé. Confeccionada em lona de algodão ponto de arroz com gramatura mínima de 300 g/m2, com forro de sarja, com 1,2 mm de espessura, sendo fixada ao cano por duas costuras duplas em formato de "L"; chamado gaspeado.



CANO: Peça integrante do cabedal, formada por duas partes que compõem as laterais e a traseira do calçado. Confeccionadas em lona de algodão com forro de sarja, as duas partes são unidas entre si através de costura reta e com a gáspea por duas costuras duplas em formato de "L" (gaspeado).



VIÉS: Peça integrante do cabedal, costurado e dobrado em todo o contorno da gáspea e do cano. Confeccionada em tecido 100% algodão, com 15% de teor de goma. Sua largura é de 24mm abertoe de 5 mm depois de dobrado e costurado.

ILHÓS: Peça metálica fixada no cabedal por meio de prensagem, na região da vista de ilhóses, para facilitar a passagem do cordão atacador. Constituído de alumínio na cor natural com diâmetro externo da cabeça de 9,5 mm, diâmetro interno de 4,5 mm e altura de 6,2mm.

ATACADOR: Peça integrante do cano que passa através dos ilhóses, servindo para amarrar o calçado proporcionando firmeza ao usuário. Constituído de fios trançados de Poliéster, com formato achatado. O comprimento é proporcional para cada tamanho de calçado, podendo chegar até de 1.200mm, com ponteiros (acetato) de 15mm.

REFORÇO DE ILHÓSES: Peça integrante do cabedal, situada sob os canos, cuja finalidade é aumentar a resistência ao asgamento e garantir a fixação dos ilhóses.



Reforço de ilhóses

CONTRA FORTE: Peça interna ao forro, situada na região do calcanhar que tem finalidade de armar e dar forma na parte traseira do calçado. Constituída de resina termoplástica dublada com sarja com espessura de 1,2mm.



contraforte

SOLADO: Parte inferior do calçado exceto a biqueira que cobre toda a parte frontal-superior do cabedal; em TR - *Thermoplastic Rubber* (Resina Termoplástica); com bi-densidade, e com duas durezas. É constituído por palmilha de acabamento, sola e soleta.



O solado é injetado em TR (Thermoplastic Rubber) e conformado em matriz de alumínio, diretamente sobre o cabedal. A sola é injetada com densidade de 0,95 e dureza 60 a fim de proporcionar uma maior flexibilidade. A soleta deve ter densidade 0,98 e dureza 70. Esta parte que entra em contato com o chão, a soleta, deve ter abrasão no Máximo 220 m3; conforme especificado no quadro técnico que segue mais adiante.

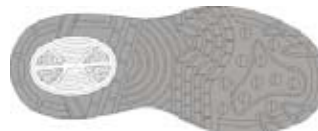

A TABELA DE MEDIDAS A SER UTILIZADA NA CONFECÇÃO DAS MODELAGENS DEVERÁ SER A TABELA DE PADRÕES E NORMAS DE CONTROLE DE QUALIDADE ABNT.

8. MODELOS:

CAMISA MANGA CURTA



Bermuda



Short-Saia



CLÁUSULA I – OBJETO

1.1. Registro de Preços de uniformes escolares, visando aquisições futuras, com a finalidade de atender as necessidades dos alunos da Rede Municipal de Ensino, na quantidade e especificações contidas nesta Ata.

CLÁUSULA II - DA VALIDADE DOS PREÇOS

2.1. A presente Ata de Registro de Preços terá a validade de 12 (doze) meses, a partir da sua assinatura.

2.2 – O(s) preço(s) registrado na Ata de Registro de Preços é irrevogável pelo período de sua validade, exceto nas hipóteses decorrentes e devidamente comprovadas das situações previstas na alínea “d” do inciso II do art. 65 da lei Federal n 8.666/93 ou de redução dos preços praticados no mercado.

2.3. Durante o prazo de validade desta Ata de Registro de Preço, a Prefeitura Municipal de Angra dos Reis - PMAR não será obrigado a adquirir os materiais referidos na cláusula primeira exclusivamente pelo Sistema de registro de Preços, podendo fazê-lo por intermédio de outra licitação quando julgar conveniente, sem que caiba recurso ou indenização de qualquer espécie ao fornecedor, ou cancelar a Ata, na ocorrência de algumas das hipóteses legalmente previstas para tanto, garantido ao(s) beneficiário(s) do registro, neste último caso, o contraditório e a ampla defesa.

2.4. A partir da assinatura da Ata de Registro de Preços o(s) fornecedor(ers) assume(em) o compromisso de atender, dentro do prazo de sua vigência, os pedidos realizados e se obriga(am) a cumprir, na íntegra, todas as condições estabelecidas, ficando sujeito(s), inclusive, às penalidades legalmente cabíveis pelo descumprimento de quaisquer de suas cláusulas.

CLÁUSULA III - DA UTILIZAÇÃO DA ATA DE REGISTRO DE PREÇOS

3.1. Poderá utilizar-se desta Ata de Registro de Preço qualquer órgão da Administração Pública que não tenha participado do certame licitatório, mediante prévia consulta ao órgão Gerenciador da **Secretaria Municipal de Educação, Ciência e Tecnologia**, desde que não altere o objeto e devidamente comprovada a vantagem.

3.2. Os órgãos e entidades que não participaram do registro de Preços, quando desejarem fazer uso da presente Ata de registro de Preços, deverá manifestar seu interesse junto ao órgão gerenciador da Ata, para que este autorize e indique o(s) fornecedor(eres) e respectivos preços a serem praticados.

3.3. Caberá ao(s) fornecedor(eres) beneficiário(s) da Ata de Registro de Preços, observadas as condições nela estabelecidas, optar pela aceitação ou não do

fornecimento, independente dos quantitativos registrados em Ata, desde que este fornecedor não prejudique as obrigações assumidas com o Contratante, que não participaram preço ofertado pela(s) empresa(s) signatária(s) da presente Ata de Registro de Preços é o especificado em Anexo, de acordo com a respectiva classificação no **Pregão nº 110/2011**.

3.4. As aquisições adicionais por outros órgãos ou entidades não poderão exceder, por órgão ou entidade, a cem por cento dos quantitativos registrados na presente Ata de Registro de Preços.

CLÁUSULA IV – DO PRAZO E LOCAL DA ENTREGA

4.1 - A entrega dos produtos deverão ser efetuadas no prazo de **30 (trinta) dias** a contar da Ordem de Fornecimento feita pela Secretaria Municipal de Educação, Ciência e Tecnologia, conforme sua necessidade, no Almoarifado Central, em dias úteis, das 09h00min às 16h00min horas, situado na Rua Leandro José de Figueiredo, nº 22 – Praia do Anil – Angra dos Reis – RJ, exceto nos feriados nacional, estadual e municipal.

CLÁUSULA V – DO RECEBIMENTO DO OBJETO

5.1 - Observado o prazo de entrega, horário e local, os produtos serão recebidos definitivamente pela Secretaria Municipal de Educação, Ciência e Tecnologia, após verificada a conformidade das quantidades e especificações consignadas no Termo de Referência e na “Ordem de Fornecimento”.

5.2 - O aceite não exclui a responsabilidade civil do fornecedor por vício de quantidade ou qualidade do material ou disparidades com as especificações estabelecidas no Termo de Referência, **ANEXO II**, deste edital.

5.3 – Constatadas irregularidades na entrega do objeto, a Secretaria Municipal de Educação, Ciência e Tecnologia poderá:

5.3.1 - se disser respeito à especificação, rejeitá-lo no todo ou em parte, determinando sua substituição no prazo de **48 (quarenta e oito) horas**, contados da notificação por escrito, ou rescindir a contratação, sem prejuízo das penalidades cabíveis.

5.3.2 - se disser respeito à quantidade, determinar sua complementação no prazo de **48 (quarenta e oito) horas**, contados da notificação por escrito, ou rescindir a contratação, sem prejuízo das penalidades cabíveis.

CLÁUSULA VI –DOS ACRÉSCIMO E SUPRESSÃO

6.1 Os licitantes registrados na Ata de Registro de Preços estarão obrigados a fornecer quantitativos superiores àqueles registrados, em função do direito de acréscimo de até 25% (vinte e cinco por cento) de que trata o § 1º do art. 65, da Lei nº 8.666/93.

6.1.1 Na hipótese prevista no item anterior, a contratação se dará pela ordem de registro e na razão dos respectivos limites de fornecimento registrados nesta Ata.

CLÁUSULA VII – DAS OBRIGAÇÕES DAS PARTES

7.1 – DA CONTRATADA

7.1.1 – Assinar a Ata de Registro de Preços e manter durante toda a vigência da mesma, compatibilidade com as obrigações por ela assumidas e, todas as condições de habilitação e qualificação exigidas neste edital.

7.1.2 – Fornecer os objetos no local indicado neste Termo.

7.1.3 – Disponer de veículo necessário e adequado para o transporte, bem como de carregadores para a descarga dos objetos no local de entrega.

7.1.4 – Promover, por sua conta, a cobertura, através de seguros, dos riscos a que se julgar exposta, em vista das responsabilidades que lhe cabem na entrega do objeto deste edital, como também, despesas de transporte e tributos de qualquer natureza.

7.1.5 – Responsabilizar-se por qualquer objeto entregue, que se encontrar com defeito de fabricação, fora das especificações do ANEXO I e diferentes das cotadas na proposta de preços da licitante, devendo ser substituídos no prazo de **48 (quarenta e oito) horas**, após o recebimento da notificação da Secretaria Solicitante.

7.1.6 – Aceitar os acréscimos ou supressões do objeto deste edital, nos limites fixados no **art. 65, § 1º, da Lei Federal nº 8.666/93**.

7.1.7 – Credenciar junto ao **MUNICÍPIO**, funcionário que atenderá às requisições dos objetos, objeto do presente edital.

7.1.8 – Prestar todo e qualquer esclarecimento ou informação solicitada pela fiscalização da Secretaria Municipal de Educação, Ciência e Tecnologia.

7.1.9 – Efetuar as entregas de acordo com o que segue:

a) Os uniformes embalados separadamente por tamanhos em embalagens plásticas lacradas.

b) Os tênis acondicionados em embalagens próprias contendo a numeração de cada par.

c) Cada mochila embalada individualmente em saco plástico transparente.

7.2 – DA CONTRATANTE

7.2.1 – Efetuar o registro do(s) licitante(s) fornecedor(es) e firmar a correspondente Ata de Registro de Preços.

7.2.2 – Conduzir os procedimentos relativos a eventuais renegociações dos preços registrados.

7.2.3 – Promover o acompanhamento e fiscalização da execução do objeto contratado, de forma que sejam mantidas as condições de habilitação e qualificação exigidas na licitação.

7.2.4 – Aplicar as penalidades por descumprimento do pactuado neste edital.

7.2.5 – Efetuar o pagamento ao(s) licitante(s) fornecedor(es), de acordo com as condições de preços e prazos estabelecidos neste Edital.

7.2.6 – Promover a Ordem de Fornecimento dos objetos devendo conter a identificação da unidade requisitante, do número da nota de empenho, número da licitação, número do processo, identificação da Contratada, especificação dos itens, quantidade, data, horário e endereço de entrega.

7.2.6.1 – A Ordem de Fornecimento será expedida por qualquer meio de comunicação que possibilitem a comprovação do respectivo recebimento por parte da Contratada.

7.2.7 – Devolver o objeto, no caso de constatar que as características básicas e a qualidade dos objetos não correspondem às exigências do presente certame, notificando a Contratada que providenciará a substituição no prazo de **48 (quarenta e oito) horas**, sem qualquer ônus para o Município, independentemente da aplicação das penalidades cabíveis;

CLÁUSULA VIII - DO PAGAMENTO

8.1 - A licitante contratada deverá apresentar a documentação para a cobrança respectiva à Secretaria Municipal de Educação, Ciência e Tecnologia, até o **5º (quinto) dia útil** posterior à data do período de adimplemento da obrigação.

8.2 - O pagamento será efetuado no prazo de **30 (trinta) dias**, a contar da data final do período de adimplemento da obrigação, mediante protocolo na **Secretaria Municipal de Fazenda**, do documento de cobrança dos produtos entregues, cumpridas as formalidades legais e contratuais previstas, exclusivamente mediante crédito em conta-corrente da contratada.

8.2.1 – Considera-se período de adimplemento o prazo de **30 (trinta) dias** da entrega dos produtos.

8.3 - Ocorrendo atraso no pagamento das obrigações e desde que este atraso decorra de culpa da Administração, o valor devido será acrescido de **0,1%**

(um décimo por cento) a título de multa, além de **0,033% (trinta e três milésimos por cento)** por dia de atraso, a título de compensação financeira, a serem calculados sobre a parcela devida.

8.4 - O pagamento da multa e da compensação financeira a que se refere o subitem anterior será efetivado mediante autorização expressa do Secretário da pasta requisitante dos serviços, que se iniciará com o requerimento da licitante contratada dirigido ao Secretário da pasta requisitante.

8.5 - Caso o **MUNICÍPIO** efetue o pagamento devido à contratada em prazo inferior a **30 (trinta) dias**, será descontado da importância devida o valor correspondente a **0,033% (trinta e três milésimos por cento)** por dia de antecipação.

8.6 - Na hipótese de o documento de cobrança apresentar erros, fica suspenso o prazo para o pagamento respectivo, recomeçando-se a contagem após a apresentação da nova documentação isenta de erros.

8.7 - Nenhum pagamento será efetuado à licitante vencedora enquanto pendente de liquidação obrigação financeira que lhe for imposta, em virtude de penalidade ou inadimplência.

8.8. A licitante vencedora do presente certame fica obrigada a emitir Nota Fiscal Eletrônica, para pagamento do objeto desta licitação, mediante acesso ao sistema informatizado da Secretaria da Fazenda do Estado do Rio de Janeiro, disponibilizado no endereço eletrônico <http://nfe.fazenda.rj.gov.br>, de acordo com o disposto na Resolução SEFAZ nº 266 de 23 de dezembro de 2009.

CLÁUSULA IX- DO CANCELAMENTO DA ATA DE REGISTRO DE PREÇOS

9.1. O fornecedor registrado poderá ter seu registro de preços cancelado, por intermédio de Processo Administrativo específico, assegurado o contraditório e a ampla defesa.

9.2. Por iniciativa da ADMINISTRAÇÃO, quando o fornecedor registrado:

a) não aceitar reduzir o preço registrado, na hipótese deste se tornar superior àqueles praticados no mercado;

b) perder qualquer condição de habilitação ou qualificação técnica exigida no processo licitatório;

c) por razões de interesse públicas, devidamente motivadas e justificadas;

d) não cumprir as obrigações decorrentes da Ata de Registro de Preços;

e) não comparecer ou se recusar a retirar, no prazo estabelecido, as solicitações decorrentes da Ata de Registro de Preços;

9.3. A pedido quando comprovar estar impossibilitado de cumprir as exigências da Ata, por ocorrência de casos fortuitos ou de força maior;

9.4. Em qualquer das hipóteses acima, concluído o processo, será formalizado o respectivo apostilamento na Ata de Registro de Preços, bem como, será informado aos proponentes a nova Ordem de Registro.

CLÁUSULA X - DA REVOGAÇÃO DA ATA DE REGISTRO DE PREÇOS

10.1. A Ata de Registro de Preços poderá ser revogada pela Administração:

10.1.1. automaticamente, pelo decurso do prazo de vigência.

10.1.2. quando não restarem fornecedores registrados.

10.1.3. pela Administração, quando caracterizado o interesse público.

CLÁUSULA XI – DA FISCALIZAÇÃO

11.1. Caberá a funcionário formalmente designado pela Secretaria Municipal de Educação, Ciência e Tecnologia, que determinará o que for necessário para o cumprimento das obrigações e responsabilidades assumidas pelo Licitante(s) vencedor(s), bem como a regularização de faltas, nos termos do artigo 67 da Lei Federal 8.666/93.

11.2 - A atuação ou a eventual omissão da Fiscalização durante a realização dos trabalhos, não poderá ser invocada para eximir a Contratada da responsabilidade no fornecimento dos produtos.

11.3 - A comunicação entre a fiscalização e a contratada será realizada sempre por escrito.

11.4 - Todos os atos e instituições emanados ou emitidos pela fiscalização serão considerados como se fossem praticados pelo Contratante.

CLÁUSULA XII – DAS PENALIDADES

12.1 - Com fulcro no artigo 7º da Lei 10.520/2002, ficará impedido de licitar e contratar com a União, Estados, Distrito federal e Municípios e será descredenciada do CRC pelo prazo de 05 (cinco) anos, garantido o direito à ampla defesa, sem prejuízo das multas previstas no edital e das demais cominações legais, o(s) fornecedor(eres) que:

a) não mantiver a proposta;

- b)comportar-se de modo inidôneo;
- c)fizer declaração falsa;
- d)cometer fraude fiscal;
- e)ensejar o retardamento da execução do objeto;
- f)falhar ou fraudar a execução do contrato.

12.2. Além do previsto no subitem anterior, pelo descumprimento total ou parcial das obrigações assumidas e pela verificação de quaisquer das situações previstas no art. 78, incisos I a XI da lei nº 8.666/93, a Administração poderá aplicar as penalidades abaixo, sem prejuízo de outras:

- a) advertência.
- b) multa, recolhida no prazo máximo de **15 (quinze) dias úteis**, a contar da comunicação oficial, nas seguintes hipóteses:
 - b.1 – 0,3% (zero vírgula três por cento) por dia de atraso injustificado e por descumprimento das obrigações estabelecidas neste Contrato, até o máximo de 10% (dez por cento) sobre o valor total do Contrato.
 - b.2 – 10% (dez por cento) sobre o valor total contratado, no caso de inexecução total e 5% (cinco por cento) sobre o valor total contratado, no caso de inexecução parcial do objeto contratado.
- c) suspensão temporária de participação em licitação e impedimento de contratar com a Administração, por prazo não superior a 2 (dois) anos;
- d) declaração de inidoneidade para licitar ou contratar com a Administração Pública, enquanto perdurarem os motivos determinantes da punição ou até que seja promovida sua reabilitação perante a própria autoridade que aplicou a penalidade.

12.3. O valor da multa, aplicada após o regular processo administrativo, poderá ser descontado dos pagamentos eventualmente devidos pela Administração à adjudicatária, acrescido de juros moratórios de 1% (um por cento) ao mês, ou cobrado judicialmente.

12.4. As sanções previstas no subitem 12.1 e nas alíneas “a”, “c” e “d” do subitem 12.2 poderão ser aplicadas, cumulativamente ou não, à penalidade de multa da alínea “b”.

12.5. As penalidades previstas neste capítulo obedecerão ao procedimento administrativo previsto na Lei 8.666/93, aplicando-se, subsidiariamente, a Lei 9.784/99.

12.6. Os recursos, quando da aplicação das penalidades previstas no subitem 12.1 e nas alíneas “a”, “b”, e “c” do subitem 12.2 poderão ser interpostos no prazo máximo de **05 (cinco) dias úteis**, a contar da intimação do ato ou da lavratura da ata.

12.7. No caso da penalidade prevista na alínea “d” subitem 12.2, caberá pedido de reconsideração a Exma Sra.Secretária Municipal de Educação, Ciência e Tecnologia, no prazo de **10 (dez) dias úteis** a contar da intimação do ato.

CLÁUSULA XIII – DISPOSIÇÕES GERAIS

13.1. Integram esta Ata o Edital de Pregão Presencial nº 110/2011 e a Proposta da(s) empresa(s) classificada(s) em 1 lugar no certame supra numerado.

13.2. Os casos omissos serão resolvidos de acordo com as Leis 8.666/93, 10.520/2002, e dos Decretos nºs 5.145/2006, 7.107/2009, e demais normas aplicáveis.

13.3. A publicação resumida da Ata de Registro de Preços é condição indispensável para sua eficácia e será providenciada pela Contratante.

13.4. As questões decorrentes da utilização da presente Ata, que não possam ser dirimidas administrativamente, serão processadas e julgadas pelo **Foro da Comarca de Angra dos Reis – RJ**, com exclusão de qualquer outro por mais privilegiado que seja.

LUCIENE PEREIRA RABHA
 Secretária Municipal de Educação, Ciência e Tecnologia
 ROSELI COSTA DA CONCEIÇÃO
 Pregoeira
 EMPRESAS VENCEDORAS:
 Lote I e II:
 COMERCIAL FERUMA LTDA
 CNPJ: 01.276.136/0001-91
 Av. Treze de maio, nº 41 – salas 1.501-1.502-1.503-1.504 – Centro – Rio de Janeiro – RJ – CEP: 20.031-007.
 Tel/fax: (21) 2221-0442 / 2221-0445
 Representante Legal: Marco Aurélio Santos da Silva
 ID: 07361092-5 – IFP CPF: 874.872.097-68
 Lote III:
 EMPREFOUR INDÚSTRIA E COMÉRCIO LTDA
 CNPJ 68.697.325/0001-09
 Rua Sacadura Cabral, nº 148 – Saúde – Rio de Janeiro – RJ – CEP: 20.081-262.
 Tel/fax: (21) 2253-2043 / 2253-5353
 Representante Legal: Marco Antônio de Oliveira Tinoco
 ID: 9048026967 CPF: 643.679.837-49

**ATA DE REGISTRO DE PREÇOS
 PREGÃO Nº 125/2011
 PROCESSO Nº 23906/2011
 VALIDADE: 12 (DOZE) MESES**

ATA Nº074/2011

Aos quatorze dias do mês de dezembro de 2011, na SUBSECRETARIA DE LICITAÇÃO E COMPRAS, sito à Praça Guarda Marinha Greenhalg s/nº - São Bento - Angra dos Reis - RJ., o(a) Pregoeiro(a), nos termos da Lei nº. 10.520/2002, com aplicação subsidiária da Lei Federal nº. 8.666/93, no que não conflitem com a legislação Federal; Lei Complementar nº 123/2006 e Decretos nºs: 3.555/00; 4.748/2006 e 7.107/2009, das demais normas aplicáveis, em face da classificação das propostas apresentadas no Pregão Presencial supra mencionado e Ata de Julgamento de Preços, anexas ao Processo Administrativo nº 23906/2011, homologada pelo Sr. Secretário VINGLE NEVES MARTINS, às fls.163, RESOLVE registrar o(s) preço(s) oferecido(s) pela EMPRESA(S) H.L. MATERIAIS DE CONSTRUÇÕES, CNPJ 00.668.912/0001-36 & BARRA STEEL LTDA, CNPJ 05.322.638/0001-62 cuja(s) Proposta(s) foi(oram) classificada(s) em 1º(s) lugar(es) dos materiais e quantitativos, conforme abaixo:

| ITEM | QUANT | UNID | DESCRIÇÃO | MARCA | VALOR UNITÁRIO |
|------|-------|------|---|-----------|----------------|
| 1 | 30 | UN | BANDEJA P/ PINTURA 15 CM. | VALEPLAST | 1,15 |
| 2 | 165 | UN | BANDEJA P/ PINTURA 23 CM. | VALEPLAST | 1,85 |
| 3 | 563 | UN | BROCHA RETANGULAR. | ROMA | 1,66 |
| 4 | 6510 | SC | CAL PARA PINTURA 8KG. | TRICAL | 5,08 |
| 5 | 20 | UN | PÓ XADREZ NA COR VERDE 250G. | LAXEZ | 4,77 |
| 6 | 810 | UN | FIXADOR PARA CAL DE PINTURA. | GLOBO | 0,93 |
| 7 | 80 | UN | REMOVEDOR LIQUIDO DE 1L. | RAFBRAS | 8,50 |
| 8 | 130 | RL | ROLO DE LÃ CARNEIRO COMPLETO 23 CM C/ CABO. | COMPEL | 6,18 |
| 9 | 175 | RL | ROLO DE LÃ DE CARNEIRO COMPLETO 15 CM C/ CABO. | COMPEL | 2,17 |
| 10 | 115 | RL | ROLO DE ESPUMA COMPLETO 15 CM. | COMPEL | 0,99 |
| 11 | 150 | RL | ROLO DE ESPUMA COMPLETO 23 CM. | COMPEL | 3,28 |
| 12 | 225 | RL | ROLO DE ESPUMA COMPLETA 10 CM. | COMPEL | 0,74 |
| 13 | 60 | GL | SELADOR ACRILICO P/ PAREDE 3,6 ML. | ÁGUIA | 12,68 |
| 14 | 45 | BD | MASSA CORRIDA ACRILICA 18 L. | SATO | 17,80 |
| 15 | 350 | UN | THINER 1001/2001. 1L. | NATRIELE | 6,56 |
| 16 | 110 | UN | THINER 5001 – 1L. COMUM. | NATRIELE | 6,44 |
| 17 | 155 | BD | TINTA ACRILICA BRANCA 18 L DE 1ª QUALIDADE. | UNIVERSO | 67,00 |
| 18 | 45 | BD | TINTA ACRILICA FOSCA BRANCA 18 L DE 1ª QUALIDADE. | ÁGUIA | 67,00 |

| | | | | | |
|----|-----|----|---|----------|-------|
| 19 | 20 | BD | TINTA ACRILICA VERDE 18 L DE 1ª QUALIDADE. | ÁGUIA | 67,00 |
| 20 | 60 | BD | TINTA ACRILICA VERDE KIWI DE 1ª QUALIDADE 18L. | ÁGUIA | 67,00 |
| 21 | 68 | GL | TINTA ESMALTE SINTETICO AZUL DEL REY 1ª QUALIDADE 3,6ML. | UNIVERSO | 30,22 |
| 22 | 95 | GL | TINTA ESMALTE SINTETICO BRANCO ACETINADO DE 1ª QUALIDADE 3,6ML. | ÁGUIA | 35,50 |
| 23 | 240 | UN | TRINCHA DE 1 ½" - RETANGULAR | COMPEL | 1,10 |
| 24 | 280 | UN | TRINCHA DE 2" - RETANGULAR | COMPEL | 1,40 |
| 25 | 250 | UN | TRINCHA DE 3" - RETANGULAR | ROMA | 2,60 |
| 26 | 230 | UN | TRINCHA DE 2 ½" - RETANGULAR | COMPEL | 1,90 |
| 27 | 65 | GL | VERNIZ INCOLOR DE 1ª QUALIDADE 3,6ML. | SATO | 38,40 |
| 28 | 13 | BD | TINTA PISO CERAMICA DE 1ª QUALID 18L.. | SATO | 97,00 |
| 29 | 25 | GL | TINTA ZARCÃO 3,6ML . | ÁGUIA | 13,00 |
| 30 | 80 | GL | TINTA ESMALTE SINTETICO VERDE COLONIAL DE 1ª QUALIDADE 3,6ML. | UNIVERSO | 33,00 |
| 31 | 5 | GL | TINTA ESMALTE CERAMICA BRILHANTE DE 1ª QUALIDADE 3,6ML | ÁGUIA | 35,30 |

1 - CLÁUSULA I – OBJETO

1.1. A presente Licitação tem por objeto o Registro de Preço para o fornecimento de diversos materiais de pintura para manutenção em diversos logradouros públicos do município que compõem as atividades das subprefeituras e regionais administrativas pertinentes a subsecretaria de Serviços Públicos, Secretaria de Ação Social e Secretaria de Atividades Econômica.

SUBPREFEITURAS:

SUBPREFEITURA DA JAPUÍBA, PARQUE MAMBUCABA, JACUECANGA E ABRAÃO – ILHA GRANDE.

REGIONAIS:

Regional do Centro; Regional do Bonfim; Regional da Japuíba; Regional do Belém; Regional da Enseada; Regional da Serra D'água; Regional do Bracuhy; Regional do Frade; Regional Parque Mambucaba; Regional da Garatucaia; Regional de Monsuaba; Regional de Jacuecanga; Regional do Camorim e Regionais da Ilha Grande.

2 - CLÁUSULA II - DA VALIDADE DOS PREÇOS

2.1. A presente Ata de Registro de Preços terá a validade de 12 (doze) meses, a partir da sua assinatura, podendo ser prorrogada na forma do § 2do art. 4 do Decreto Federal nº 3.931/2001, que regulamenta o § 4 do art. 57 da lei federal n 8.666/93, desde que a proposta continuar se mostrando vantajosa para a Administração.

2.2 – O(s) preço(s) registrado na Ata de Registro de Preços é irrealizável pelo período de sua validade, exceto nas hipóteses decorrentes e devidamente comprovadas das situações previstas na alínea “d” do inciso II do art. 65 da lei Federal n 8.666/93 ou de redução dos preços praticados no mercado.

2.3. Durante o prazo de validade desta Ata de Registro de Preço, a Prefeitura Municipal de Angra dos Reis - PMAR não será obrigado a adquirir os materiais referidos na cláusula primeira exclusivamente pelo Sistema de Registro de Preços, podendo fazê-lo por intermédio de outra licitação quando julgar conveniente, sem que caiba recurso ou indenização de qualquer espécie ao fornecedor sendo, porém, assegurado ao beneficiário do registro a preferência de fornecimento em igualdade de condições, ou cancelar a Ata na ocorrência de algumas das hipóteses legalmente previstas para tanto, garantido ao(s) beneficiário(s) do registro, neste último caso, o contraditório e a ampla defesa.

2.4. A partir da assinatura da Ata de Registro de Preços o(s) fornecedor(s) assume(m) o compromisso de atender, dentro do prazo de sua vigência, os pedidos realizados e se obriga(m) a cumprir, na íntegra, todas as condições estabelecidas, ficando sujeito(s), inclusive, às penalidades legalmente cabíveis pelo descumprimento de quaisquer de suas cláusulas.

3 - CLÁUSULA III - DA UTILIZAÇÃO DA ATA DE REGISTRO DE PREÇOS

3.1. Qualquer utilizar-se desta Ata de Registro de Preço qualquer órgão da Administração Pública que não tenha participado do certame licitatório, mediante prévia consulta ao órgão Gerenciador da **Secretaria Municipal de Obras, Habitação e Serviços Públicos**, desde que não altere o objeto e devidamente comprovada a vantagem.

3.2. Os órgãos e entidades que não participaram do registro de Preços, quando desejarem fazer uso da presente Ata de registro de Preços, deverá manifestar seu interesse junto ao órgão gerenciador da Ata, para que este autorize e indique o(s) fornecedor(eres) e respectivos preços a serem praticados.

3.3. Caberá ao(s) fornecedor(eres) beneficiário(s) da Ata de Registro de Preços, observadas as condições nela estabelecidas, optar pela aceitação ou não do fornecimento, independente dos quantitativos registrados em Ata, desde que

este fornecedor não prejudique as obrigações assumidas com o Contratante. que não participaram preço ofertado pela(s) empresa(s) signatária(s) da presente Ata de Registro de Preços é o especificado em Anexo, de acordo com a respectiva classificação no Pregão nº 125/2011.

3.4. As aquisições adicionais por outros órgãos ou entidades não poderão exceder, por órgão ou entidade, a cem por cento dos quantitativos registrados na presente Ata de Registro de Preços.

CLÁUSULA IV – DO PRAZO E LOCAL DA ENTREGA

4.1 - O prazo dos materiais deverá ser de 15 (quinze) dias úteis a contar da data da Ordem de Fornecimento emitida pela Secretaria Municipal de Obras, Habitação e Serviços Públicos, conforme necessidade da Subsecretaria de Habitação.

4.2. A entrega deve ser efetuada na Subsecretaria de Habitação, Praça Guarda Marinha Greenhalg s/n – Centro – Angra dos Reis, em dias úteis das 8h30min às 14h00min horas.

CLÁUSULA V – DO RECEBIMENTO DO OBJETO

5.1. Observado o prazo de entrega, horário e local, os materiais serão recebidos definitivamente pela Secretaria Obras. Habitação e Serviços Públicos, após verificada a conformidade das quantidades e especificações consignadas no Termo de Referência e na “Ordem de Fornecimento”.

5.2. O aceite não exclui a responsabilidade civil do fornecedor por vício de quantidade ou qualidade do material ou disparidades com as especificações estabelecidas no Termo de Referência, parte integrante do edital.

5.3. Constatadas irregularidades na entrega do objeto, a Secretaria Obras, Habitação e Serviços Públicos poderá:

5.3.1- se disser respeito à especificação, rejeitá-lo no todo ou em parte, determinando sua substituição no prazo máximo de **10 (dez) dias**, contados da notificação por escrito, ou rescindir a contratação, sem prejuízo das penalidades cabíveis.

5.3.2- se disser respeito à quantidade, determinar sua complementação no prazo máximo de **10 (dez) dias**, contados da notificação por escrito, ou rescindir a contratação, sem prejuízo das penalidades cabíveis.

CLÁUSULA VI – DOS ACRÉSCIMO E SUPRESSÃO

6.1 Os licitantes registrados na Ata de Registro de Preços estarão obrigados a fornecer quantitativos superiores àqueles registrados, em função do direito de acréscimo de até 25% (vinte e cinco por cento) de que trata o § 1º do art. 65, da Lei nº 8.666/93.

6.1.1 Na hipótese prevista no item anterior, a contratação se dará pela ordem de registro e na

razão dos respectivos limites de fornecimento registrados nesta Ata.

CLÁUSULA VII – DAS OBRIGAÇÕES DAS PARTES

7.1 – DA CONTRATANTE

7.1.1 - Avaliar a qualidade dos materiais por ocasião da entrega;

7.1.2 – Devolver a remessa, no caso de constatar que as características básicas e/ou a qualidade dos produtos não correspondem às exigências do presente certame, notificando a Contratada que providenciará a substituição no prazo de 24 (vinte e quatro) horas, sem qualquer ônus para Município, independentemente da aplicação das penalidades cabíveis;

7.1.3 – a inspeção das características básicas da mercadoria será realizada pelo gerenciador do contrato, por meio de exame visual, medições simples (classificação, tamanho, forma, peso, danos aparentes);

7.1.4 – realizar os pagamentos nas condições estabelecidas no Edital.

7.1.5 – Constatadas irregularidades na entrega objeto contratual, o Contratante poderá:

7.1.6 – se disser respeito à especificação, rejeitá-lo no todo ou em parte,

determinando sua substituição ou rescindindo a contratação, sem prejuízo das penalidades cabíveis;

7.1.7 – na hipótese de substituição, a Contratada deve em conformidade com a indicação da Administração, no prazo de 24 (vinte e quatro) horas, contados na notificação por escrito, mantido o preço inicialmente contratado;

7.1.8 – se disser respeito à diferença de quantidade ou de partes, determinar sua complementação ou rescindir a contratação, sem prejuízo das penalidades cabíveis;

7.1.9 – na hipótese de complementação, a Contratada deverá fazê-la em conformidade com a indicação do Contratante, no prazo de 24 (vinte e quatro) horas, contados da notificação por escrito, mantido o preço inicialmente contratado.

7.1.10 – A requisição deverá conter a identificação da unidade requisitante, indicação expressa do número da nota de empenho, do número desta licitação, do número do processo, a identificação da Contratada, a especificação do item, a marca, a quantidade, data, horário e endereço de entrega.

7.1.10.1 – A requisição expedida pela Secretaria Municipal de Obras, Habitação e Serviços Públicos será por qualquer meio de comunicação que possibilitem a comprovação do respectivo recebimento por parte da Contratada, inclusive correio, via fax e correio eletrônico.

8 – DA CONTRATADA

8.1 - A entrega deverá ser efetuada no prazo estipulado no subitem 4.1 deste Termo de Referência, sofrendo a licitante vencedora sanções previstas na Lei 8.666/93 pelo atraso, quer pela não entrega dos materiais.

8.2 – Correrão por conta da contratada todas as despesas de embalagem, seguros, transporte, tributos, encargos trabalhistas e previdenciário, decorrentes da entrega e da própria aquisição dos materiais.

8.3 – Qualquer material danificado ou fora das especificação descritas no Anexo I deste Edital, deverá ser substituído no prazo máximo de **24 (vinte e quatro)** horas após notificação efetuada pelo responsável da fiscalização da Subsecretaria requisitante.

8.4 – Aceitar os acréscimos ou supressões do objeto deste edital, nos limites fixados no art. 65, § 1º da Lei Federal nº 8.666/93;

8.5 – Credenciar junto a Subsecretaria, funcionário que atenderá às requisições dos materiais objeto do presente edital;

8.6 – Possuir pessoal, veículo e maquinário para a descarga do material no local de entrega.

9 - CLÁUSULA IX - DO PAGAMENTO

9.1 - A licitante contratada deverá apresentar a documentação para respectiva cobrança respectiva à Secretaria Municipal de Obras, Habitação e Serviços Públicos, até o **5º (quinto) dia útil** posterior à data do período de adimplemento da obrigação, para que seja devidamente atestada pelo fiscal dos serviços.

9.2 - O pagamento será efetuado no prazo de **30 (trinta) dias**, contar da data final do período de adimplemento da obrigação, mediante protocolo na **Secretaria Municipal de Fazenda**, do documento de cobrança dos materiais entregues, cumpridas as formalidades legais e contratuais previstas, mediante crédito em conta-corrente da contratada.

9.2.1 – Considera-se período de adimplemento o prazo de **30 (trinta) dias** da entrega dos materiais.

9.3 - Ocorrendo atraso no pagamento das obrigações e desde que este atraso decorra de culpa da Administração, o valor devido será acrescido de **0,1% (um décimo por cento)** a título de multa, além de **0,033% (trinta e três milésimos por cento)** por dia de atraso, a título de compensação financeira, a serem calculados sobre a parcela devida.

9.4 - O pagamento da multa e da compensação financeira a que se refere o subitem anterior será efetivado mediante autorização expressa da Secretária da pasta requisitante dos serviços, que se iniciará com o requerimento da licitante contratada dirigido a Secretária da pasta requisitante.

21.5 - Caso o **MUNICÍPIO** o pagamento devido à contratada em prazo inferior a **30 (trinta) dias**, será descontado da importância devida o valor correspondente a **0,033% (trinta e três milésimos por cento)** por dia de antecipação.

9.6 - Na hipótese de o documento de cobrança apresentar erros, fica suspenso o prazo para o pagamento respectivo, recomeçando-se a contagem após a apresentação da nova documentação isenta de erros.

9.7 - Nenhum pagamento será efetuado à licitante vencedora enquanto pendente de liquidação obrigação financeira que lhe for imposta, em virtude de penalidade ou inadimplência.

9.8 - A licitante vencedora do presente certame fica obrigada a emitir

Nota Fiscal Eletrônica, para pagamento do objeto desta licitação, mediante acesso ao sistema informatizado da Secretaria da Fazenda do Estado do Rio de Janeiro, disponibilizado no endereço eletrônico <http://nfe.fazenda.rj.gov.br>, de acordo com o disposto na Resolução SEFAZ nº 266 de 23 de dezembro de 2009.

9.9 – Para a realização do pagamento será observado o fiel cumprimento do fornecimento nas condições acordadas, comparando-se os dados contido na Nota Fiscal/Fatura com os exigidos.

9.10 – Pagar a licitante contratada no prazo de 30 (trinta) dias, após a entrada da nota fiscal na Secretaria de Fazenda.

9.11 – Considera-se período de adimplemento o prazo de **30 (trinta) dias** da entrega dos materiais.

9.12 - Ocorrendo atraso no pagamento das obrigações e desde que este atraso decorra de culpa da Administração, o valor devido será acrescido de **0,1% (um décimo por cento)** a título de multa, além de **0,033% (trinta e três milésimos por cento)** por dia de atraso, a título de compensação financeira, a serem calculados sobre a parcela devida.

9.13- O pagamento da multa e da compensação financeira a que se refere o subitem anterior será efetivado mediante autorização expressa da Secretária da pasta requisitante dos serviços, que se iniciará com o requerimento da licitante contratada dirigido a Secretária da pasta requisitante.

9.15- Caso o **MUNICÍPIO** o pagamento devido à contratada em prazo inferior a **30 (trinta) dias**, será descontado da importância devida o valor correspondente a **0,033% (trinta e três milésimos por cento)** por dia de antecipação.

9.16 - Na hipótese de o documento de cobrança apresentar erros, fica suspenso o prazo para o pagamento respectivo, recomeçando-se a contagem após a apresentação da nova documentação isenta de erros.

9.17 - Nenhum pagamento será efetuado à licitante vencedora enquanto pendente de liquidação obrigação financeira que lhe for imposta, em virtude de penalidade ou inadimplência.

9.18- A licitante vencedora do presente certame fica obrigada a emitir Nota Fiscal Eletrônica, para pagamento do objeto desta licitação, mediante acesso ao sistema informatizado da Secretaria da Fazenda do Estado do Rio de Janeiro, disponibilizado no endereço eletrônico <http://nfe.fazenda.rj.gov.br>, de acordo com o disposto na Resolução SEFAZ nº 266 de 23 de dezembro de 2009.

10 - CLÁUSULA X- DO CANCELAMENTO DA ATA DE REGISTRO DE PREÇOS

10.1. O fornecedor registrado poderá ter seu registro de preços cancelado, por intermédio de Processo Administrativo específico, assegurado o contraditório e a ampla defesa.

10.2. Por iniciativa da ADMINISTRAÇÃO, quando o fornecedor registrado:

- a) não aceitar reduzir o preço registrado, na hipótese deste se tornar superior àqueles praticados no mercado;
- b) perder qualquer condição de habilitação ou qualificação técnica exigida no processo licitatório;
- c) por razões de interesse públicas, devidamente motivadas e justificadas;
- d) não cumprir as obrigações decorrentes da Ata de Registro de Preços;
- e) não comparecer ou se recusar a retirar, no prazo estabelecido, as solicitações decorrentes da Ata de Registro de Preços;

10.3. A pedido quando comprovar estar impossibilitado de cumprir as exigências da Ata, por ocorrência de casos fortuitos ou de força maior;

10.4. Em qualquer das hipóteses acima, concluído o processo, será formalizado o respectivo apostilamento na Ata de Registro de Preços, bem como, será informado aos proponentes a nova Ordem de Registro.

CLÁUSULA XI - DA REVOGAÇÃO DA ATA DE REGISTRO DE PREÇOS

11.1. A Ata de Registro de Preços poderá ser revogada pela Administração:

11.1.2. automaticamente, pelo decurso de prazo de vigência.

11.1.3. quando não restarem fornecedores registrados.

11.1.4. pela Administração, quando caracterizado o interesse público.

CLÁUSULA XII – DA FISCALIZAÇÃO

12.1. á a funcionário formalmente designado pela Secretaria Obras, Habitação e Serviços Públicos, que determinará o que for necessário para o cumprimento das obrigações e responsabilidades assumidas pelo(s) fornecedor(eres), bem como a regularização de faltas, nos termos do artigo 67 da Lei Federal 8.666/93.

12.2. A atuação ou a eventual omissão da Fiscalização durante a realização

dos trabalhos, não poderá ser invocada para eximir a Contratada da responsabilidade no fornecimento dos produtos.

12.3. A comunicação entre a fiscalização e a contratada será realizada sempre por escrito.

12.4. Todos os atos e instituições emanados ou emitidos pela fiscalização serão considerados como se fossem praticados pelo Contratante.

CLÁUSULA XIII – DAS PENALIDADES

13.1 - Além do previsto no subitem anterior, pelo descumprimento total ou parcial das obrigações assumidas e pela verificação de quaisquer das situações previstas no art. 78, incisos I a XI da lei nº 8.666/93, a Administração poderá aplicar as penalidades abaixo, sem prejuízo de outras:

a) advertência.

b) multa, recolhida no prazo máximo de **15 (quinze) dias úteis**, a contar da comunicação oficial, nas seguintes hipóteses:

b.1 – 0,3% (zero vírgula três por cento) por dia de atraso injustificado e por descumprimento das obrigações estabelecidas neste Contrato, até o máximo de 10% (dez por cento) sobre o valor total do Contrato.

b.2 – 10% (dez por cento) sobre o valor total contratado, no caso de inexecução total e 5% (cinco por cento) sobre o valor total contratado, no caso de inexecução parcial do objeto contratado.

c) suspensão temporária de participação em licitação e impedimento de contratar com a Administração, por prazo não superior a 2 (dois) anos;

d) declaração de inidoneidade para licitar ou contratar com a Administração Pública, enquanto perdurarem os motivos determinantes da punição ou até que seja promovida sua reabilitação perante a própria autoridade que aplicou a penalidade.

13.2. Além do previsto no subitem anterior, pelo descumprimento total ou parcial das obrigações assumidas e pela verificação de quaisquer das situações previstas no art. 78, incisos I a XI da lei nº 8.666/93, a Administração poderá aplicar as seguintes penalidades, sem prejuízo de outras:

a) advertência.

b) multa, recolhida no prazo máximo de **15 (quinze) dias úteis**, a contar da comunicação oficial, nas seguintes hipóteses:

b.1 – 0,3% (zero vírgula três por cento) por dia de atraso injustificado e por descumprimento das obrigações estabelecidas neste Contrato, até o máximo de 10% (dez por cento) sobre o valor total do Contrato.

b.2 – 10% (dez por cento) sobre o valor total contratado, no caso de inexecução total e 5% (cinco por cento) sobre o valor total contratado, no caso de inexecução parcial do objeto contratado.

c) declaração de inidoneidade para licitar ou contratar com a Administração Pública, enquanto perdurarem os motivos determinantes da punição ou até que seja promovida sua reabilitação perante a própria autoridade que aplicou a penalidade.

13.3. O valor da multa, aplicada após o regular processo administrativo, poderá

ser descontado dos pagamentos eventualmente devidos pela Administração à adjudicatária, acrescido de juros moratórios de 1% (um por cento) ao mês, ou cobrado judicialmente.

13.4. As sanções previstas no subitem 13.1 e nas alíneas “a” e “c” do subitem 12.2 poderão ser aplicadas, cumulativamente ou não, à penalidade de multa da alínea “b”.

13.5. As penalidades previstas neste capítulo obedecerão ao procedimento administrativo previsto na Lei 8.666/93, aplicando-se, subsidiariamente, a Lei 9.784/99.

13.6. Os recursos, quando da aplicação das penalidades previstas no subitem 13.1 e nas alíneas “a”, “b”, “c” e “d” do subitem 13.2 poderão ser interpostos no prazo máximo de **05 (cinco) dias úteis**, a contar da intimação do ato ou da lavratura da ata.

13.7. No caso da penalidade prevista na alínea “c” do subitem 13.2, caberá pedido de reconsideração ao Exma Sra. Secretária Municipal Obras, Habitação e Serviços Públicos, no prazo de **10 (dez) dias úteis** a contar da intimação do ato.

CLÁUSULA XIII – DISPOSIÇÕES GERAIS

13.1. Integram esta Ata o Edital de Pregão Presencial nº 125/2011 e a Proposta da(s) empresa(s) classificada(s) em 1º lugar no certame supra numerado.

13.2. Os casos omissos serão resolvidos de acordo com as Leis 8.666/93, 10.520/2002, e dos Decretos nºs 5.145/2006, 7.107/2009, e demais normas aplicáveis.

13.3. A publicação resumida da Ata de Registro de Preços é condição indispensável para sua eficácia e será providenciada pela Contratante.

13.4. As questões decorrentes da utilização da presente Ata, que não possam ser dirimidas administrativamente, serão processadas e julgadas pelo **Foro da Comarca de Angra dos Reis – RJ**, exclusão de qualquer outro por mais privilegiado que seja.

VINGLE NEVES MARTINS

Secretária Municipal de Obras, Habitação e Serviços Públicos

ROSELI COSTA DA CONCEIÇÃO

Pregoeira

EMPRESAS:

Nome, endereço e tel/fax da Empresa

H.L. DE SOUZA MATERIAIS DE CONSTRUÇÃO - ME.

Endereço: RODOVIA RIO SANTOS KM 96 – JAPUIBA.

TEL (FAX): (0XX24) 3365-2814

Nome do Representante legal:

HAROLDO LOPES DE SOUZA.

RG 04088224-3; CPF 470279167-20

itens: 3 ao 6, 14,25,27 e 28.

Nome, endereço e tel/fax da Empresa

BARRA STEEL COMÉRCIO DE FERRO E AÇO LTDA

Endereço: Rua Prefeito Leonísio Soares Batista, 374 – Boa Sorte.

Tel (fax): (0xx24) 3323-3466 / 3509

Nome do Representante legal:

José Henrique de Oliveira.

RG: 428655004; CPF: 658.032.307-82

Itens: 1,2,7 ao 13,15 ao 24, 26, 29 ao 31.

ATA DE REGISTRO DE PREÇOS

PREGÃO Nº 131/2011

PROCESSO Nº 24604/2011

VALIDADE: 12 (DOZE) MESES

ATA Nº 076/2011

Aos dezenove dias do mês de dezembro de 2011, na SUBSECRETARIA DE LICITAÇÃO E COMPRAS, sito à Praça Guarda Marinha Greenhalg s/nº - São Bento - Angra dos Reis - RJ., o(a) Pregoeiro(a), nos termos da Lei nº. 10.520/2002, com aplicação subsidiária da Lei Federal nº. 8.666/93, no que não conflitem com a legislação Federal; Lei Complementar nº 123/2006 e Decretos nºs: 3.555/00; 4.748/2006 e 7.107/2009, das demais normas aplicáveis, em face da classificação das propostas apresentadas no Pregão Presencial supra mencionado e Ata de Julgamento de Preços, anexas ao Processo Administrativo nº 24604/2011, homologada pelo Sr. Secretário CARLOS ALEXANDRE SOARES DE OLIVEIRA, às fls.0125, RESOLVE registrar o(s) preço(s) oferecido(s) pela EMPRESA(S) FACILTELECOM COMERCIO E SERVIÇOS DE TELECOMUNICAÇÕES LTDA ME, CNPJ 13.390.419/0001-49 cuja(s) Proposta(s) foi(oram) classificada(s) em 1º(s) lugar(es) dos espécies e quantitativos, conforme abaixo:

| ITEM | QUANT | UND | DESCRIÇÃO DO MATERIAL OU SERVIÇO | TOTAL UNITÁRIO |
|------|-------|-------|---|----------------|
| 1 | 100 | Buquê | Buquê de flores: Com 12 rosas Confeccionado com 12 (doze) rosas, com ramagens de avenca fininha (paulistinha) envolvido com folha de papel crepom sanfonado, papel celofane e com papel de seda nas cores variadas e fitas de TNT ou outra. | 42,00 |
| 2 | 200 | Buquê | Buquê de flores: Com 24 rosas Confeccionado com 24 (vinte e quatro) rosas, com ramagens de avenca fininha (paulistinha) envolvido com folha de papel crepom sanfonado, papel celofane e com papel de seda nas cores variadas e fitas de TNT ou outra. | 75,00 |

| | | | | |
|----------|------------|-----------------|--|---------------|
| 3 | 100 | Buquê | Buquê de flores do campo 08 (oito) maços de flores do campo misto, embalado com folha de papel crepom sanfonado, papel celofane e com papel de seda nas cores variadas e envolvidos com fitas de TNT ou outra. | 35,00 |
| 4 | 200 | Orquídea | Vaso com orquídea. Em vaso, decorado em caixa de papelão, papel celofane e fita TNT ou outra. | 55,00 |
| 5 | 200 | Coroa | Coroa de flores: Média medindo aproximadamente 1.30cm, composta de 30(trinta) hastes de gladiólos, 100 (cem) unidades de mom senhor (cores variadas), 200 (duzentos) unidades de avenca 01 (uma) faixa de dizeres. | 130,00 |

CLÁUSULA I – OBJETO

1.1. **Registro de Preços buquê de flores, vasos com orquídea e coroa de flores**, visando aquisições futuras, para atender a eventos da Prefeitura de Angra dos Reis, através da Secretaria de Governo, nos quantitativos e especificações estabelecidas no **Anexo I** e neste Termo de Referência.

CLÁUSULA II - DA VALIDADE DOS PREÇOS

2.1. A presente Ata de Registro de Preços terá a validade de 12 (doze) meses, a partir da sua assinatura.

2.2 – O(s) preço(s) registrado na Ata de Registro de Preços é irrevogável pelo período de sua validade, exceto nas hipóteses decorrentes e devidamente comprovadas das situações previstas na alínea “d” do inciso II do art. 65 da Lei Federal n 8.666/93 ou de redução dos preços praticados no mercado.

2.3. Durante o prazo de validade desta Ata de Registro de Preço, a Prefeitura Municipal de Angra dos Reis - PMAR não será obrigado a adquirir os espécies referidos na cláusula primeira exclusivamente pelo Sistema de Registro de Preços, podendo fazê-lo por intermédio de outra licitação quando julgar conveniente, sem que caiba recurso ou indenização de qualquer espécie ao fornecedor, ou cancelar a Ata, na ocorrência de algumas das hipóteses legalmente previstas para tanto, garantido ao(s) beneficiário(s) do registro, neste último caso, o contraditório e a ampla defesa.

2.4. A partir da assinatura da Ata de Registro de Preços o(s) fornecedor(ers) assume(em) o compromisso de atender, dentro do prazo de sua vigência, os pedidos realizados e se obriga(am) a cumprir, na íntegra, todas as condições estabelecidas, ficando sujeito(s), inclusive, às penalidades legalmente cabíveis pelo descumprimento de quaisquer de suas cláusulas.

CLÁUSULA III - DA UTILIZAÇÃO DA ATA DE REGISTRO DE PREÇOS

3.1. Poderá utilizar-se desta Ata de Registro de Preço qualquer órgão da Administração Pública que não tenha participado do certame licitatório, mediante prévia consulta ao órgão Gerenciador da **Secretaria de Governo**, desde que não altere o objeto e devidamente comprovada a vantagem.

3.2. Os órgãos e entidades que não participaram do registro de Preços, quando desejarem fazer uso da presente Ata de registro de Preços, deverá manifestar seu interesse junto ao órgão gerenciador da Ata, para que este autorize e indique o(s) fornecedor(eres) e respectivos preços a serem praticados.

3.3. Caberá ao(s) fornecedor(eres) beneficiário(s) da Ata de Registro de Preços, observadas as condições nela estabelecidas, optar pela aceitação ou não do fornecimento, independente dos quantitativos registrados em Ata, desde que este fornecedor não prejudique as obrigações assumidas com o Contratante, que não participaram preço ofertado pela(s) empresa(s) signatária(s) da presente Ata de Registro de Preços é o especificado em Anexo, de acordo com a respectiva classificação no Pregão nº 131/2011.

3.4. As aquisições adicionais por outros órgãos ou entidades não poderão exceder, por órgão ou entidade, a cem por cento dos quantitativos registrados na presente Ata de Registro de Preços.

CLÁUSULA IV – DO PRAZO E LOCAL DA ENTREGA

4.1 - Deverá ser efetuada no dia e hora estipuladas pelo Cerimonial do Gabinete do Prefeito – Secretaria de Governo, devendo sua solicitação ser encaminhada no máximo de 24 (vinte e quatro) horas de antecedência e mínimo de 03 (três) horas, quando o local de entrega for no Centro será de responsabilidade da Empresa e quando o local for fora do Centro entregará na Secretaria de Governo.

CLÁUSULA V – DO RECEBIMENTO DO OBJETO

5.1 - Observado o prazo da prestação de serviço, horário e local, as espécies serão recebidas definitivamente pela Secretaria de Governo, após verificada a conformidade das quantidades e especificações consignadas no Termo de Referência.

5.2 - O aceite não exclui a responsabilidade civil do fornecedor por vício de quantidade ou qualidade das ornamentações ou disparidades com as especificações

estabelecidas no Termo de Referência, **ANEXO II**, deste edital.

5.3 – Constatadas irregularidades na entrega do objeto, a Secretaria de Governo, poderá:

5.3.1 - na hipótese de substituição, a Contratada deverá fazê-la em conformidade com a indicação da Administração, no prazo máximo de **01 (uma) hora**, contados da notificação por escrito, mantido o preço inicialmente contratado.

5.3.2 - se disser respeito à diferença de quantidade ou de partes, determinar sua complementação ou rescindir a contratação, sem prejuízo das penalidades cabíveis.

5.3.3 - na hipótese de complementação, a Contratada deverá fazê-la em conformidade com a indicação do Contratante, no prazo máximo de **01 (uma) hora**, contados da notificação por escrito, mantido o preço inicialmente contratado.

CLÁUSULA VI –DOS ACRÉSCIMO E SUPRESSÃO

6.1 Os licitantes registrados na Ata de Registro de Preços estarão obrigados a fornecer quantitativos superiores àqueles registrados, em função do direito de acréscimo de até 25% (vinte e cinco por cento) de que trata o § 1º do art. 65, da Lei nº 8.666/93.

6.1.1 Na hipótese prevista no item anterior, a contratação se dará pela ordem de registro e na razão dos respectivos limites de fornecimento registrados nesta Ata.

CLÁUSULA VII – DAS OBRIGAÇÕES DAS PARTES

1 – DA CONTRATADA

7.1.1 – Assinar a Ata de Registro de Preços e manter durante toda a vigência da mesma, compatibilidade com as obrigações por ela assumidas e, todas as condições de habilitação e qualificação exigidas neste edital.

7.1.2 – Fornecer as ornamentações no local, dia e horário de acordo com o previsto neste Termo de Referência.

7.1.3 – Comunicar à fiscalização, o dia da entrega das ornamentações solicitadas, dentro dos prazos estipulados neste Termo de Referência.

7.1.4 - Fornecer as ornamentações de forma condizente ao objeto deste pregão, resguardando a máxima qualidade e quantidade necessária, sempre em conformidade com as especificações deste edital e anexos.

7.1.5 – Dispor de veículo necessário e adequado para o transporte, bem como de carregadores para a descarga das ornamentações no local de entrega.

7.1.6 – Promover, por sua conta, a cobertura, através de seguros, dos riscos a que se julgar exposta, em vista das responsabilidades que lhe cabem na entrega do objeto do Edital, como também, despesas de transporte e tributos de qualquer natureza.

7.1.7 – Aceitar os acréscimos ou supressões do objeto do edital, nos limites fixados no **art. 65, § 1º, da Lei Federal nº 8.666/93**.

7.1.8 – Credenciar junto ao **MUNICÍPIO** funcionário que atenderá às requisições das ornamentações, objeto do presente edital.

7.1.9 – Responsabilizar-se por qualquer ornamentações, danificada, fora das especificações ou que não atenda ao padrão neste Termo de Referência, devendo ser substituída **imediatamente** após notificação efetuada pelo responsável pela fiscalização da Secretaria requisitante.

7.1.10 – Prestar todo e qualquer esclarecimento ou informação solicitada pela fiscalização da Secretaria de Governo.

7.2 – DA CONTRATANTE

7.2.1 – Efetuar o registro do licitante fornecedor e firmar a correspondente Ata de Registro de Preços.

7.2.2 – Conduzir os procedimentos relativos a eventuais renegociações dos preços registrados.

7.2.3 – Promover o acompanhamento e fiscalização da execução do objeto contratado, de forma que sejam mantidas as condições de habilitação e qualificação exigidas na licitação.

7.2.3.1 – Fica reservado à fiscalização o direito e a autoridade para resolver todo e qualquer caso singular, omissos ou duvidosos não previsto neste edital, e

em tudo o mais que se relacione com o fornecimento, desde que não acarrete ônus para o **MUNICÍPIO** ou Modificação na Ata de Registro de Preços.

7.2.4 – Aplicar as penalidades por descumprimento do pactuado neste edital.

7.2.5 – Efetuar o pagamento ao(s) licitante(s) fornecedor(es), de acordo com as condições de preços e prazos estabelecidos neste Edital.

7.2.6 – Promover a Ordem de Fornecimento devendo conter a identificação da unidade requisitante, do número da nota de empenho, número da licitação, número do processo, identificação da Contratada, especificação do(s) item(s), quantidade, data, horário e endereço de entrega.

7.2.6.1 – A Ordem de Fornecimento será expedida por qualquer meio de comunicação que possibilitem a comprovação do respectivo recebimento por parte da Contratada.

7.2.7 – Devolver o objeto, no caso de constatar que as características básicas e a qualidade das espécies não correspondem às exigências do presente certame, notificando a Contratada que providenciará a substituição **imediatamente**, sem qualquer ônus para o Município, independentemente da aplicação das penalidades cabíveis;

CLÁUSULA VIII - DO PAGAMENTO

8.1. A licitante contratada deverá apresentar a documentação para a cobrança respectiva à Secretaria de Governo, até o **5º (quinto) dia útil** posterior à data do período de adimplemento da obrigação.

8.2. O pagamento será efetuado no prazo de **30 (trinta) dias**, a contar da data final do período de adimplemento da obrigação, mediante protocolo na **Secretaria Municipal de Fazenda**, do documento de cobrança das ornamentações entregues, cumpridas as formalidades legais e contratuais previstas, exclusivamente mediante crédito em conta-corrente da contratada.

8.2.1. Considera-se período de adimplemento o prazo de **30 (trinta) dias** da entrega das ornamentações.

8.3. Ocorrendo atraso no pagamento das obrigações e desde que este atraso decorra de culpa da Administração, o valor devido será acrescido de **0,1% (um décimo por cento)** a título de multa, além de **0,033% (trinta e três milésimos por cento)** por dia de atraso, a título de compensação financeira, a serem calculados sobre a parcela devida.

8.4. O pagamento da multa e da compensação financeira a que se refere o subitem anterior será efetivado mediante autorização expressa do Secretário da pasta requisitante dos serviços, que se iniciará com o requerimento da licitante contratada dirigido ao Secretário da pasta requisitante.

8.5. Caso o **MUNICÍPIO** efetue o pagamento devido à contratada em prazo inferior a **30 (trinta) dias**, será descontado da importância devida o valor correspondente a **0,033% (trinta e três milésimos por cento)** por dia de antecipação.

8.6. Na hipótese de o documento de cobrança apresentar erros, fica suspenso o prazo para o pagamento respectivo, recomeçando-se a contagem após a apresentação da nova documentação isenta de erros.

8.7. Nenhum pagamento será efetuado à licitante vencedora enquanto pendente de liquidação obrigação financeira que lhe for imposta, em virtude de penalidade ou inadimplência.

8.8. A licitante vencedora do presente certame fica obrigada a emitir Nota Fiscal Eletrônica, para pagamento do objeto desta licitação, mediante acesso ao sistema informatizado da Secretaria da Fazenda do Estado do Rio de Janeiro, disponibilizado no endereço eletrônico <http://nfe.fazenda.rj.gov.br>, de acordo com o disposto na Resolução SEFAZ nº 266 de 23 de dezembro de 2009.

CLÁUSULA IX- DO CANCELAMENTO DA ATA DE REGISTRO DE PREÇOS

9.1. O fornecedor registrado poderá ter seu registro de preços cancelado, por intermédio de Processo Administrativo específico, assegurado o contraditório e a ampla defesa.

9.2. Por iniciativa da ADMINISTRAÇÃO, quando o fornecedor registrado:

- não aceitar reduzir o preço registrado, na hipótese deste se tornar superior àqueles praticados no mercado;
- perder qualquer condição de habilitação ou qualificação técnica exigida no processo licitatório;
- por razões de interesse públicas, devidamente motivadas e justificadas;
- não cumprir as obrigações decorrentes da Ata de Registro de Preços;
- não comparecer ou se recusar a retirar, no prazo estabelecido, as solicitações decorrentes da Ata de Registro de Preços;

9.3. A pedido quando comprovar estar impossibilitado de cumprir as exigências da Ata, por ocorrência de casos fortuitos ou de força maior;

9.4. Em qualquer das hipóteses acima, concluído o processo, será formalizado

o respectivo apostilamento na Ata de Registro de Preços, bem como, será informado aos proponentes a nova Ordem de Registro.

CLÁUSULA X - DA REVOGAÇÃO DA ATA DE REGISTRO DE PREÇOS

10.1. A Ata de Registro de Preços poderá ser revogada pela Administração:

10.1.1. automaticamente, pelo decurso do prazo de vigência.

10.1.2. quando não restarem fornecedores registrados.

10.1.3. pela Administração, quando caracterizado o interesse público.

CLÁUSULA XI – DA FISCALIZAÇÃO

11.1 – O gerenciamento e a fiscalização da contratação decorrente deste edital caberão ao titular da **Secretaria de Governo**, que determinará o que for necessário para regularização de faltas ou defeitos, nos termos do art. 67 da Lei federal nº 0 e, na sua falta ou impedimento pelo seu substituto.

11.2 – Ficam reservados à fiscalização o direito e a autoridade para resolver todo e qualquer caso singular, omissis ou duvidoso não previsto no presente processo administrativo e tudo o mais que se relacione com o objeto licitado, desde que não acarrete ônus para o **MUNICÍPIO** ou modificação da contratação.

11.3 – As decisões que ultrapassam a competência do fiscal da **Administração** deverão ser solicitadas formalmente pela **CONTRATADA** à autoridade administrativa imediatamente superior ao fiscal, através dele, em tempo hábil para a adoção de medidas convenientes.

11.4 – A **CONTRATADA** deverá aceitar, antecipadamente, todos os métodos de inspeção, verificação e controle a serem adotados pela fiscalização, obrigando-se a fornecer todos os dados, elementos, explicações, esclarecimentos, soluções e comunicações necessários ao desenvolvimento de sua atividade.

11.5 – A existência e a atuação da fiscalização em nada restringem a responsabilidade única, integral e exclusiva da **CONTRATADA**, no que concerne ao objeto da contratação, às implicações próximas e remotas perante o **MUNICÍPIO** ou perante terceiros, do mesmo modo que a ocorrência de irregularidades decorrentes da execução contratual não implicará em co-responsabilidade do **MUNICÍPIO** ou de seus prepostos, devendo, ainda, a **CONTRATADA**, sem prejuízo das penalidades previstas, proceder ao ressarcimento imediato ao **MUNICÍPIO** dos prejuízos apurados e imputados à falhas em suas atividades.

CLÁUSULA XII – DAS PENALIDADES

12.1 - Com fulcro no artigo 7º da Lei 10.520/2002, ficará impedido de licitar e contratar com a União, Estados, Distrito federal e Municípios e será descredenciado do CRC pelo prazo de 05 (cinco) anos, garantido o direito à ampla defesa, sem prejuízo das multas previstas no edital e das demais cominações legais, o(s) fornecedor(eres) que:

- não mantiver a proposta;
- comportar-se de modo inidôneo;
- fizer declaração falsa;
- cometer fraude fiscal;
- ensejar o retardamento da execução do objeto;
- falhar ou fraudar a execução do contrato.

12.2. Além do previsto no subitem anterior, pelo descumprimento total ou parcial das obrigações assumidas e pela verificação de quaisquer das situações previstas no art. 78, incisos I a XI da lei nº 8.666/93, a Administração poderá aplicar as penalidades abaixo, sem prejuízo de outras:

- advertência.
- multa, recolhida no prazo máximo de **15 (quinze) dias úteis**, a contar da comunicação oficial, nas seguintes hipóteses:
 - 0,3% (zero vírgula três por cento) por dia de atraso injustificado e por descumprimento das obrigações estabelecidas neste Contrato, até o máximo de 10% (dez por cento) sobre o valor total do Contrato.
 - 10% (dez por cento) sobre o valor total contratado, no caso de inexecução total e 5% (cinco por cento) sobre o valor total contratado, no caso de inexecução parcial do objeto contratado.
- suspensão temporária de participação em licitação e impedimento de contratar com a Administração, por prazo não superior a 2 (dois) anos;
- declaração de inidoneidade para licitar ou contratar com a Administração Pública, enquanto perdurarem os motivos determinantes da punição ou até que seja promovida sua reabilitação perante a própria autoridade que aplicou a penalidade.

12.3. O valor da multa, aplicada após o regular processo administrativo, poderá ser descontado dos pagamentos eventualmente devidos pela Administração à adjudicatária, acrescido de juros moratórios de 1% (um por cento) ao mês, ou cobrado judicialmente.

12.4. As sanções previstas no subitem 12.1 e nas alíneas “a”, “c” e “d” do subitem 12.2 poderão ser aplicadas, cumulativamente ou não, à penalidade de multa da alínea “b”.

12.5. As penalidades previstas neste capítulo obedecerão ao procedimento administrativo previsto na Lei 8.666/93, aplicando-se, subsidiariamente, a Lei 9.784/99.

12.6. Os recursos, quando da aplicação das penalidades previstas no subitem 12.1 e nas alíneas “a”, “b”, e “c” do subitem 12.2 poderão ser interpostos no prazo máximo de **05 (cinco) dias úteis**, a contar da intimação do ato ou da lavratura da ata.

12.7. No caso da penalidade prevista na alínea “d” subitem 12.2, caberá pedido de reconsideração a Exma Sr^o. Secretário de Governo, no prazo de **10 (dez) dias úteis** a contar da intimação do ato.

CLÁUSULA XIII – DISPOSIÇÕES GERAIS

13.1. Integram esta Ata o Edital de Pregão Presencial nº 131/2011 e a Proposta da(s) empresa(s) classificada(s) em 1 lugar no certame supra numerado.

13.2. Os casos omissos serão resolvidos de acordo com as Leis 8.666/93,

10.520/2002, e dos Decretos nºs 5.145/2006, 7.107/2009, e demais normas aplicáveis.

13.3. A publicação resumida da Ata de Registro de Preços é condição indispensável para sua eficácia e será providenciada pela Contratante.

13.4. As questões decorrentes da utilização da presente Ata, que não possam ser dirimidas administrativamente, serão processadas e julgadas pelo **Foro da Comarca de Angra dos Reis – RJ**, com exclusão de qualquer outro por mais privilegiado que seja.

CARLOS ALEXANDRE SOARES DE OLIVEIRA
SECRETÁRIO MUNICIPAL DE GOVERNO E DEFESA CIVIL
ROSELI COSTA DA CONCEIÇÃO
PREGOEIRA
EMPRESAS:
Nome, endereço e tel/fax da Empresa
FACILTELECOM COMERCIO E SERVIÇOS DE TELECOMUNICAÇÕES LTDA ME,
Endereço: Av. Roberto da Silveira, 273 – Portão de Ferro – Paraty – RJ
Tel / Fax: (24) 9264-2003
Nome do Representante legal:
Gildo dos Santos Correa.
CNH: 01712935628 – DETRAN / RJ ; CPF: 453.338.077-87
Itens: 1 ao 5

RESOLUÇÃO 01/2012

O Presidente do Conselho Municipal de Saúde no uso de suas atribuições conforme o previsto na Lei 176 de 24 de janeiro 1992, Lei nº1497 de 28 de dezembro de 2004 e do Regimento Interno Resolve: Publicar as seguintes deliberações: Os nomes de dois representantes para Gestão Compartilhada da Santa Casa:

Luis Alberto Moreira do Carmo
Alex de Amorim Bastos

Esta Resolução entra em vigor a partir da data de sua publicação.

Angra dos Reis 02 de janeiro de 2012
Luis Alberto M. do Carmo
Presidente do Conselho Municipal de Saúde

EXTRATO DE PUBLICAÇÃO NOTIFICAÇÃO

NOTIFICADO: ENI RAASCH

ENDEREÇO: RUA MARIA DA CONCEIÇÃO, Nº 74 - MONSUABA.

CÓDIGO DE LIGAÇÃO: 35.317-7

REGULARIZAR OS DÉBITOS DA TARIFA DE ÁGUA JUNTO AO SERVIÇO AUTÔNOMO DE ÁGUA E ESGOTO DO MUNICÍPIO DE ANGRA DOS REIS – SAAE/AR.

O NÃO ATENDIMENTO DA PRESENTE NO PRAZO DE **30 (TRINTA) DIAS**, CONTADOS DA DATA DA SUA PUBLICAÇÃO, ACARREтарARÁ O CORTE DO FORNECIMENTO DE ÁGUA E A INSCRIÇÃO DOS DÉBITOS NA DÍVIDA ATIVA.

Angra dos Reis, 09 de Janeiro de 2012.
Carlos Alberto Marcatti D’Azevedo
Presidente do Saae

EXTRATO DE PUBLICAÇÃO NOTIFICAÇÃO

NOTIFICADO: LUIS HENRIQUE NASCIMENTO ROSA

ENDEREÇO: PRAIA VERMELHA, S/Nº - PRAIA VERMELHA.

CÓDIGO DE LIGAÇÃO: 23.888-1

REGULARIZAR OS DÉBITOS DA TARIFA DE ÁGUA JUNTO AO SERVIÇO AUTÔNOMO DE ÁGUA E ESGOTO DO MUNICÍPIO DE ANGRA DOS REIS – SAAE/AR.

O NÃO ATENDIMENTO DA PRESENTE NO PRAZO DE **30 (TRINTA) DIAS**, CONTADOS DA DATA DA SUA PUBLICAÇÃO, ACARREтарARÁ O CORTE DO FORNECIMENTO DE ÁGUA E A INSCRIÇÃO DOS DÉBITOS NA DÍVIDA ATIVA.

Angra dos Reis, 09 de Janeiro de 2012.
Carlos Alberto Marcatti D’Azevedo
Presidente do Saae

EXTRATO DE PUBLICAÇÃO NOTIFICAÇÃO

NOTIFICADO: CÁTIA REGINA RIBEIRO DO NASCIMENTO MAIA

ENDEREÇO: TRAVESSA SÃO JOSÉ, Nº 11 - JAPUIBA.

CÓDIGO DE LIGAÇÃO: 12.265-5

REGULARIZAR OS DÉBITOS DA TARIFA DE ÁGUA JUNTO AO SERVIÇO AUTÔNOMO DE ÁGUA E ESGOTO DO MUNICÍPIO DE ANGRA DOS REIS – SAAE/AR.

O NÃO ATENDIMENTO DA PRESENTE NO PRAZO DE **30 (TRINTA) DIAS**, CONTADOS DA DATA DA SUA PUBLICAÇÃO, ACARREтарARÁ O CORTE DO FORNECIMENTO DE ÁGUA E A INSCRIÇÃO DOS DÉBITOS NA DÍVIDA ATIVA.

Angra dos Reis, 09 de Janeiro de 2012.
Carlos Alberto Marcatti D’Azevedo
Presidente do Saae

EXTRATO DE PUBLICAÇÃO NOTIFICAÇÃO

NOTIFICADO: ISABELA DA SILVA GOMES

ENDEREÇO: ESTRADA CLERIO JOÃO DA PENHA FILHO, Nº 2720 - BANQUETA.

CÓDIGO DE LIGAÇÃO: 38.062-6

REGULARIZAR OS DÉBITOS DA TARIFA DE ÁGUA JUNTO AO SERVIÇO AUTÔNOMO DE ÁGUA E ESGOTO DO MUNICÍPIO DE ANGRA DOS REIS – SAAE/AR.

O NÃO ATENDIMENTO DA PRESENTE NO PRAZO DE **30 (TRINTA) DIAS**, CONTADOS DA DATA DA SUA PUBLICAÇÃO, ACARREтарARÁ O CORTE DO FORNECIMENTO DE ÁGUA E A INSCRIÇÃO DOS DÉBITOS NA DÍVIDA ATIVA.

Angra dos Reis, 09 de Janeiro de 2012.
Carlos Alberto Marcatti D’Azevedo
Presidente do Saae

EXTRATO DE PUBLICAÇÃO NOTIFICAÇÃO

NOTIFICADO: WALACE ANTÔNIO LEITE

ENDEREÇO: RUA SAPUCAIA, Nº 711 – GAMBOA DO BELÉM.

CÓDIGO DE LIGAÇÃO: 40.387-3

REGULARIZAR OS DÉBITOS DA TARIFA DE ÁGUA JUNTO AO SERVIÇO AUTÔNOMO DE ÁGUA E ESGOTO DO MUNICÍPIO DE ANGRA DOS REIS – SAAE/AR.

O NÃO ATENDIMENTO DA PRESENTE NO PRAZO DE **30 (TRINTA) DIAS**, CONTADOS DA DATA DA SUA PUBLICAÇÃO, ACARREтарARÁ O CORTE DO FORNECIMENTO DE ÁGUA E A INSCRIÇÃO DOS DÉBITOS NA DÍVIDA ATIVA.

Angra dos Reis, 09 de Janeiro de 2012.
Carlos Alberto Marcatti D’Azevedo
Presidente do Saae

EXTRATO DE PUBLICAÇÃO NOTIFICAÇÃO

NOTIFICADO: VALDIR TREVA DE SIQUEIRA

ENDEREÇO: RUA CANTAGALO, Nº 22 - JAPUIBA.

CÓDIGO DE LIGAÇÃO: 11.606-1

REGULARIZAR OS DÉBITOS DA TARIFA DE ÁGUA JUNTO AO SERVIÇO AUTÔNOMO DE ÁGUA E ESGOTO DO MUNICÍPIO DE ANGRA DOS REIS – SAAE/AR.

O NÃO ATENDIMENTO DA PRESENTE NO PRAZO DE **30 (TRINTA) DIAS**, CONTADOS DA DATA DA SUA PUBLICAÇÃO, ACARREтарARÁ O CORTE DO FORNECIMENTO DE ÁGUA E A INSCRIÇÃO DOS

DÉBITOS NA DÍVIDA ATIVA.

Angra dos Reis, 09 de Janeiro de 2012.
Carlos Alberto Marcatti D'Azevedo
Presidente do Saae

**EXTRATO DE PUBLICAÇÃO
NOTIFICAÇÃO**

NOTIFICADO: ANTONIO JAIR DE OLIVEIRA

ENDEREÇO: TRAVESSA DAS ACACIAS, Nº 80 – NOVA ANGRA.

CÓDIGO DE LIGAÇÃO: 11.534-5

REGULARIZAR OS DÉBITOS DA TARIFA DE ÁGUA JUNTO AO SERVIÇO AUTÔNOMO DE ÁGUA E ESGOTO DO MUNICÍPIO DE ANGRA DOS REIS – SAAE/AR.

O NÃO ATENDIMENTO DA PRESENTE NO PRAZO DE **30 (TRINTA) DIAS**, CONTADOS DA DATA DA SUA PUBLICAÇÃO, ACARRETERÁ O CORTE DO FORNECIMENTO DE ÁGUA E A INSCRIÇÃO DOS DÉBITOS NA DÍVIDA ATIVA.

Angra dos Reis, 09 de Janeiro de 2012.
Carlos Alberto Marcatti D'Azevedo
Presidente do Saae

**EXTRATO DE PUBLICAÇÃO
NOTIFICAÇÃO**

NOTIFICADO: JOÃO BATISTA JERÔNIMO

ENDEREÇO: ESTRADA CLERIO JOÃO DA PENHA FILHO, S/Nº - BANQUETA.

CÓDIGO DE LIGAÇÃO: 38.158-2

REGULARIZAR OS DÉBITOS DA TARIFA DE ÁGUA JUNTO AO SERVIÇO AUTÔNOMO DE ÁGUA E ESGOTO DO MUNICÍPIO DE ANGRA DOS REIS – SAAE/AR.

O NÃO ATENDIMENTO DA PRESENTE NO PRAZO DE **30 (TRINTA) DIAS**, CONTADOS DA DATA DA SUA PUBLICAÇÃO, ACARRETERÁ O CORTE DO FORNECIMENTO DE ÁGUA E A INSCRIÇÃO DOS DÉBITOS NA DÍVIDA ATIVA.

Angra dos Reis, 09 de Janeiro de 2012.
Carlos Alberto Marcatti D'Azevedo
Presidente do Saae

**EXTRATO DE PUBLICAÇÃO
NOTIFICAÇÃO**

NOTIFICADO: ADRIANA DA SILVA OLIVEIRA

ENDEREÇO: RUA G, S/Nº - CAMPO BELO

CÓDIGO DE LIGAÇÃO: 42.173-5

REGULARIZAR OS DÉBITOS DA TARIFA DE ÁGUA JUNTO AO SERVIÇO AUTÔNOMO DE ÁGUA E ESGOTO DO MUNICÍPIO DE ANGRA DOS REIS – SAAE/AR.

O NÃO ATENDIMENTO DA PRESENTE NO PRAZO DE **30 (TRINTA) DIAS**, CONTADOS DA DATA DA SUA PUBLICAÇÃO, ACARRETERÁ O CORTE DO FORNECIMENTO DE ÁGUA E A INSCRIÇÃO DOS DÉBITOS NA DÍVIDA ATIVA.

Angra dos Reis, 09 de Janeiro de 2012.
Carlos Alberto Marcatti D'Azevedo
Presidente do Saae

**EXTRATO DE PUBLICAÇÃO
NOTIFICAÇÃO**

NOTIFICADO: MARIA DAS NEVES MIRANDA DA SILVA

ENDEREÇO: RUA PARATY, S/Nº - AEROPORTO

CÓDIGO DE LIGAÇÃO: 41.223-9

REGULARIZAR OS DÉBITOS DA TARIFA DE ÁGUA JUNTO AO SERVIÇO AUTÔNOMO DE ÁGUA E ESGOTO DO MUNICÍPIO DE ANGRA DOS REIS – SAAE/AR.

O NÃO ATENDIMENTO DA PRESENTE NO PRAZO DE **30 (TRINTA) DIAS**, CONTADOS DA DATA DA SUA PUBLICAÇÃO, ACARRETERÁ O CORTE DO FORNECIMENTO DE ÁGUA E A INSCRIÇÃO DOS DÉBITOS NA DÍVIDA ATIVA.

Angra dos Reis, 09 de Janeiro de 2012.
Carlos Alberto Marcatti D'Azevedo
Presidente do Saae

**EXTRATO DE PUBLICAÇÃO
NOTIFICAÇÃO**

NOTIFICADO: MADALENA MOREIRA DA SILVA

ENDEREÇO: RUA DA CACHOEIRA, S/Nº - CAPUTERA I

CÓDIGO DE LIGAÇÃO: 41.746-9

REGULARIZAR OS DÉBITOS DA TARIFA DE ÁGUA JUNTO AO SERVIÇO AUTÔNOMO DE ÁGUA E ESGOTO DO MUNICÍPIO DE ANGRA DOS REIS – SAAE/AR.

O NÃO ATENDIMENTO DA PRESENTE NO PRAZO DE **30 (TRINTA) DIAS**, CONTADOS DA DATA DA SUA PUBLICAÇÃO, ACARRETERÁ O CORTE DO FORNECIMENTO DE ÁGUA E A INSCRIÇÃO DOS DÉBITOS NA DÍVIDA ATIVA.

Angra dos Reis, 09 de Janeiro de 2012.
Carlos Alberto Marcatti D'Azevedo
Presidente do Saae

**EXTRATO DE PUBLICAÇÃO
NOTIFICAÇÃO**

NOTIFICADO: GILDETE PEREIRA DA SILVA

ENDEREÇO: ESTRADA DA CAPUTERA, S/Nº - CAPUTERA I

CÓDIGO DE LIGAÇÃO: 41.597-6

REGULARIZAR OS DÉBITOS DA TARIFA DE ÁGUA JUNTO AO SERVIÇO AUTÔNOMO DE ÁGUA E ESGOTO DO MUNICÍPIO DE ANGRA DOS REIS – SAAE/AR.

O NÃO ATENDIMENTO DA PRESENTE NO PRAZO DE **30 (TRINTA) DIAS**, CONTADOS DA DATA DA SUA PUBLICAÇÃO, ACARRETERÁ O CORTE DO FORNECIMENTO DE ÁGUA E A INSCRIÇÃO DOS DÉBITOS NA DÍVIDA ATIVA.

Angra dos Reis, 09 de Janeiro de 2012.
Carlos Alberto Marcatti D'Azevedo
Presidente do Saae

**EXTRATO DE PUBLICAÇÃO
NOTIFICAÇÃO**

NOTIFICADO: JORGE RODRIGUES DE MELO

ENDEREÇO: RUA CEL. JOÃO MARINHO, S/Nº - GAMBOA DO BRACUI

CÓDIGO DE LIGAÇÃO: 11.167-4

REGULARIZAR OS DÉBITOS DA TARIFA DE ÁGUA JUNTO AO SERVIÇO AUTÔNOMO DE ÁGUA E ESGOTO DO MUNICÍPIO DE ANGRA DOS REIS – SAAE/AR.

O NÃO ATENDIMENTO DA PRESENTE NO PRAZO DE **30 (TRINTA) DIAS**, CONTADOS DA DATA DA SUA PUBLICAÇÃO, ACARRETERÁ O CORTE DO FORNECIMENTO DE ÁGUA E A INSCRIÇÃO DOS DÉBITOS NA DÍVIDA ATIVA.

Angra dos Reis, 09 de Janeiro de 2012.
Carlos Alberto Marcatti D'Azevedo
Presidente do Saae

**EXTRATO DE PUBLICAÇÃO
NOTIFICAÇÃO**

NOTIFICADO: REJANE DE SOUZA

ENDEREÇO: RUA J, S/Nº - CAMPO BELO

CÓDIGO DE LIGAÇÃO: 42.086-9

REGULARIZAR OS DÉBITOS DA TARIFA DE ÁGUA JUNTO AO SERVIÇO AUTÔNOMO DE ÁGUA E ESGOTO DO MUNICÍPIO DE ANGRA DOS REIS – SAAE/AR.

O NÃO ATENDIMENTO DA PRESENTE NO PRAZO DE **30 (TRINTA) DIAS**, CONTADOS DA DATA DA SUA PUBLICAÇÃO, ACARRETERÁ O CORTE DO FORNECIMENTO DE ÁGUA E A INSCRIÇÃO DOS DÉBITOS NA DÍVIDA ATIVA.

Angra dos Reis, 09 de Janeiro de 2012.
Carlos Alberto Marcatti D'Azevedo
Presidente do Saae

**EXTRATO DE INSTRUMENTO CONTRATUAL
ARTIGO 61, PARÁGRAFO ÚNICO LEI Nº. 8666/93**

CONTRATO Nº 001/2012 – SEDECT

PARTES: SECRETARIA ESPECIAL DE DEFESA CIVIL E TRÂNSITO - MUNICÍPIO DE ANGRA DOS REIS e DOM DIEGO COMÉRCIO E TRANSPORTES DE GÁS LTDA.

OBJETO: Aquisição de gás liquefeito de petróleo GPL.

VALOR GLOBAL DA ATA DE REGISTRO DE PREÇOS: R\$ 21.300,00 (Vinte e um mil e trezentos reais).

DOTAÇÃO: As despesas decorrentes deste termo correrão à conta do

PT: 31.01.04.122.0101.2002 e ED: 339030.

AUTORIZAÇÃO: Solicitado através do Memorando nº 44/2012/SDCT.GAF, de 04/01/2012, devidamente autorizado pela Secretário Especial de Defesa Civil e Trânsito, constante do **Processo Administrativo nº 01/2012.**

DATA DA ASSINATURA: 05/01/2012

Angra dos Reis, 05 de janeiro de 2012.
CARLOS ALEXANDRE SOARES DE OLIVEIRA
Secretário Especial de Defesa Civil e Trânsito

EXTRATO DE INSTRUMENTO CONTRATUAL

ARTIGO 61, PARÁGRAFO ÚNICO LEI Nº. 8666/93

PARTES: MUNICÍPIO DE ANGRA DOS REIS e a FUNDAÇÃO EUCLIDES DA CUNHA-FEC

CONTRATO DE PRESTAÇÃO DE SERVIÇOS Nº 113/2011

OBJETO: Realização de concurso público voltado ao preenchimento de vagas para diversos cargos no Quadro de Pessoal da Prefeitura Municipal de Angra dos Reis.

VALOR: A execução dos serviços mencionados na Cláusula Primeira terá como remuneração o montante de recursos obtidos com a arrecadação das taxas de inscrição, que serão pagas pelos candidatos interessados em participar do concurso público.

FORMA DE PAGAMENTO: Conforme contrato.

PRAZO: 180 (cento e oitenta) dias

AUTORIZAÇÃO: Solicitado através do Memorando nº 537/2011/SECT e 1168/SECT/2011, devidamente autorizado pelo Secretário Municipal de Administração e Desenvolvimento de Pessoal, constantes do **Processo Administrativo nº 25.498/2011.**

DATA DA ASSINATURA: 25/11/2011.

Angra dos Reis, 25 de novembro de 2011.
MARCIA REGINA PEREIRA PAIVA
Procuradora Geral do Município Interina

EXTRATO DE INSTRUMENTO CONTRATUAL

ARTIGO 61, PARÁGRAFO ÚNICO LEI Nº. 8666/93

PARTES: MUNICÍPIO DE ANGRA DOS REIS e ELY JORGE ELIAS RABHA

CONTRATO DE LOCAÇÃO Nº 116/2011

OBJETO: Locação do imóvel situado à Rua José Belmiro da Paixão nº 128, Loja 01 – Q:002 – L:56B, Parque da Palmeiras, neste Município, destinado a sediar setor do Ministério Trabalho e Delegacia do Trabalho.

PRAZO: 12 (doze) meses

VALOR: O valor global do presente contrato corresponde a **R\$ 49.200,00 (quarenta e nove mil e duzentos reais)**, sendo o valor mensal do aluguel de **R\$ 4.100,00 (quatro mil e cem reais)**.

FORMA DE PAGAMENTO: Conforme contrato.

DOTAÇÃO: As despesas decorrentes do presente contrato correrá por conta do **PT: 20.5.4.122.101.2157, ED: 339036, da Nota de Empenho nº 003775/2011, de 07/12/2011, no valor de R\$ 5.314,20 (cinco mil, trezentos e quatorze reais e vinte centavos)** correspondentes ao exercício vigente.

AUTORIZAÇÃO: Solicitado através do Memorando nº 123/SAD.ACI/2011, de 24/10/2011, devidamente autorizado pelo Secretário Municipal de Administração e Desenvolvimento de Pessoal, constante do **Processo Administrativo nº 24.163/2011.**

DATA DA ASSINATURA: 20/12/2011.

Angra dos Reis, 20 de dezembro de 2011.
MARCIA REGINA PEREIRA PAIVA
Procuradora Geral do Município Interina

EXTRATO DE INSTRUMENTO CONTRATUAL

ARTIGO 61, PARÁGRAFO ÚNICO LEI Nº. 8666/93

PARTES: MUNICÍPIO DE ANGRA DOS REIS e METRO SERVIÇOS DE APOIO E MANUTENÇÃO LTDA

CONTRATO DE OBRAS Nº 120/2011

OBJETO: Obra de construção de prédio para abrigar capela mortuária no terreno atrás da Igreja Matriz - Centro – Angra dos Reis – RJ.

PRAZO: 180 (cento e oitenta) dias

VALOR: O preço global do presente contrato é fixo e irrevogável e importa em **R\$ 686.886,45 (seiscentos e oitenta e seis mil, oitocentos e oitenta e seis reais e quarenta e cinco centavos)**.

FORMA DE PAGAMENTO: Conforme contrato

DOTAÇÃO: Programa de Trabalho – **PT 20.7.15.451.178.1020, Elemento de Despesa – ED 449051, tendo sido emitida a Nota de Empenho nº 003825/2011, em 19/12/2011, no valor de R\$ 27.449,35 (vinte e sete mil, quatrocentos e quarenta e nove reais e trinta e cinco centavos).**

AUTORIZAÇÃO: Solicitado através do Memorando nº 0369/2011/SOH de 30/08/2011, devidamente autorizado pelo Secretário Municipal de Obras, Habitação e Serviços Públicos, parte integrante do **Processo Administrativo nº 20.308/2011.**

DATA DA ASSINATURA: 21/12/2011.

Angra dos Reis, 21 de dezembro de 2011.
MARCIA REGINA PEREIRA PAIVA
Procuradora Geral do Município Interina

EXTRATO DE INSTRUMENTO CONTRATUAL

ARTIGO 61, PARÁGRAFO ÚNICO LEI Nº. 8666/93

PARTES: MUNICÍPIO DE ANGRA DOS REIS e CEMAVE LTDA

TERMO ADITIVO Nº 003 ao CONTRATO DE OBRA Nº 051/2010

OBJETO: Prorrogação de prazo do Contrato de Obra nº 051/2010, referente à construção do restaurante popular, sito à BR 101, Km 96,5 - Japuiba – Angra dos Reis -RJ.

PRAZO: A prorrogação do prazo será por mais **90 (noventa) dias**, tendo início em 07/12/2011 e término em 05/03/2012.

AUTORIZAÇÃO: Solicitado através do Memorando nº 681/2011/SOH, de 22/11/2011, devidamente autorizado pela Secretária Municipal de Obras, Habitação e Serviços Públicos, parte integrante do **Processo Administrativo nº 5.509/2009.**

DATA DA ASSINATURA: 05/12/2011.

Angra dos Reis, 05 de dezembro de 2011.
MARCIA REGINA PEREIRA PAIVA
Procuradora Geral do Município Interina

EXTRATO DE INSTRUMENTO CONTRATUAL

ARTIGO 61, PARÁGRAFO ÚNICO LEI Nº. 8666/93

PARTES: MUNICÍPIO DE ANGRA DOS REIS e CEMAVE LTDA

TERMO ADITIVO Nº 004 ao CONTRATO DE OBRA Nº 051/2010

OBJETO: Acréscimo e supressão de serviço, com alteração de valor, ao Contrato de Obra nº 051/2010, referente à construção do restaurante popular, sito à BR 101, Km 96,5 - Japuiba – Angra dos Reis -RJ.

VALOR: O acréscimo de serviços será de aproximadamente **3,08%** do valor global contratado, correspondente a **R\$ 28.091,63 (vinte e oito mil, noventa e um reais e sessenta e três centavos)**.

DOTAÇÃO: As despesas decorrentes deste termo correrão à conta do **PT: 20.7.4.244.134.1101; ED: 449051, da Nota de Empenho nº 003829/2011, de 19/12/2011, no valor de R\$ 28.091,63 (vinte e dois mil, quinhentos e noventa e um reais e sessenta e três centavos)**.

AUTORIZAÇÃO: Solicitado através do Memorando nº 0482/2011/SOH, de 19/12/2011, devidamente autorizado pelo Secretário Municipal de Obras, Habitação e Serviços Públicos, parte integrante do **Processo Administrativo nº 5.509/2009.**

DATA DA ASSINATURA: 19/12/2011.

Angra dos Reis, 19 de dezembro de 2011.
MARCIA REGINA PEREIRA PAIVA
Procuradora Geral do Município Interina

EXTRATO DE INSTRUMENTO CONTRATUAL

ARTIGO 61, PARÁGRAFO ÚNICO LEI Nº. 8666/93

PARTES: MUNICÍPIO DE ANGRA DOS REIS e CONSPAR CONSTRUÇÕES E SERVIÇOS LTDA

TERMO ADITIVO Nº 002 ao CONTRATO DE OBRAS Nº 092/2010

OBJETO: Prorrogação de prazo do Contrato de Obras nº 092/2010, referente à obra de complementação da construção do CEMANEE – Japuiba - Angra dos Reis/RJ.

PRAZO: 60 (sessenta) dias, tendo início em 23/11/2011 e término em 21/01/2012..

AUTORIZAÇÃO: Solicitado através do Memorando nº 0652/2011/SOH, de 16/11/2011, devidamente autorizado pelo Secretário Municipal de Obras, Habitação e Serviços Públicos, parte integrante do **Processo Administrativo nº 12.119/2010.**

DATA DA ASSINATURA: 21/11/2011.

Angra dos Reis, 21 de novembro de 2011.
MARCIA REGINA PEREIRA PAIVA
Procuradora Geral do Município Interina

EXTRATO DE INSTRUMENTO CONTRATUAL**ARTIGO 61, PARÁGRAFO ÚNICO LEI Nº. 8666/93****PARTES:** MUNICÍPIO DE ANGRA DOS REIS e CUNHAMBEBE CONSTRUÇÕES E EMPREENDIMENTOS LTDA.**TERMO ADITIVO Nº 001 ao CONTRATO DE OBRAS Nº 085/2011****OBJETO:** Prorrogação de prazo do Contrato de Obras nº 085/2010, referente a obra de construção de passarela na Praia do Bananal – Ilha Grande – Angra dos Reis –RJ.**PRAZO:** 30 (trinta) dias, tendo início em 22/11/2011 e término em 21/12/2011.**AUTORIZAÇÃO:** Solicitado através do Memorando nº 0672/2011/SOH, de 21/11/2011, devidamente autorizado pela Secretária Municipal de Obras, Habitação e Serviços Públicos, parte integrante do **Processo Administrativo nº 11899/2011.****DATA DA ASSINATURA:** 21/11/2011.Angra dos Reis, 21 de novembro de 2011.
MARCIA REGINA PEREIRA PAIVA
Procuradora Geral do Município Interina**EXTRATO DE INSTRUMENTO CONTRATUAL****ARTIGO 61, PARÁGRAFO ÚNICO LEI Nº. 8666/93****PARTES:** MUNICÍPIO DE ANGRA DOS REIS e CEMAVE LTDA**TERMO ADITIVO Nº 003 ao CONTRATO DE OBRA Nº 005/2011****OBJETO:** Prorrogação de prazo ao Contrato de Obra nº 005/2011, referente à obra de reforma na Escola Municipal Almirante Tamandaré na Vila Nova - Japuiba – Angra dos Reis/RJ.**PRAZO:** A prorrogação do prazo será por mais 30 (trinta) dias, tendo início em 27/12/2011 e término em 25/01/2012.**AUTORIZAÇÃO:** Solicitado através do Memorando nº 720/2011/SOH, de 13/12/2011, devidamente autorizado pelo Secretário Municipal de Obras, Habitação e Serviços Públicos, parte integrante do **Processo Administrativo nº 17.409/2010.****DATA DA ASSINATURA:** 16/12/2011.Angra dos Reis, 16 de dezembro de 2011.
MARCIA REGINA PEREIRA PAIVA
Procuradora Geral do Município Interina**EXTRATO DE INSTRUMENTO CONTRATUAL****ARTIGO 61, PARÁGRAFO ÚNICO LEI Nº. 8666/93****PARTES:** MUNICÍPIO DE ANGRA DOS REIS e DARÉ CONSTRUTORA LTDA**TERMO ADITIVO Nº 003 ao CONTRATO DE OBRA Nº 027/2011****OBJETO:** Acréscimo e supressão de serviços, sem alteração de valor da obra, e prorrogação de prazo ao Contrato de Obra nº 027/2011, referente à obra de reforma da Escola Municipal José Américo Lomeu Bastos – Morro do Abel - Angra dos Reis/RJ**PRAZO:** 15 (quinze) dias, tendo início em 08/10/2011 e término em 22/10/2011.**AUTORIZAÇÃO:** Solicitado através do Memorando nº 0566/2011/SOH, de 05/10/2011, devidamente autorizado pela Secretária Municipal de Obras, Habitação e Serviços Públicos, parte integrante do **Processo Administrativo nº 16.939/2010.****DATA DA ASSINATURA:** 06/10/2011.Angra dos Reis, 06 de outubro de 2011.
MARCIA REGINA PEREIRA PAIVA
Procuradora Geral do Município Interina**EXTRATO DE INSTRUMENTO CONTRATUAL****ARTIGO 61, PARÁGRAFO ÚNICO LEI Nº. 8666/93****PARTES:** MUNICÍPIO DE ANGRA DOS REIS e DARÉ CONSTRUTORA LTDA**TERMO ADITIVO Nº 002 ao CONTRATO DE OBRA Nº 027/2011****OBJETO:** Prorrogação de prazo do Contrato de Obra nº 027/2011, referente à obra de reforma da Escola Municipal José Américo Lomeu Bastos – Morro do Abel - Angra dos Reis/RJ.**PRAZO:** 15 (quinze) dias, tendo início em 23/09/2011 e término em 07/10/2011.**AUTORIZAÇÃO:** Solicitado através do Memorando nº 0522/2011/SOH, de 14/09/2011, devidamente autorizado pela Secretária Municipal de Obras, Habitação e Serviços Públicos, parte integrante do **Processo Administrativo nº 16.939/2010.****DATA DA ASSINATURA:** 19/09/2011.Angra dos Reis, 19 de setembro de 2011.
MARCIA REGINA PEREIRA PAIVA
Procuradora Geral do Município Interina**EXTRATO DE INSTRUMENTO CONTRATUAL****ARTIGO 61, PARÁGRAFO ÚNICO LEI Nº. 8666/93****PARTES:** MUNICÍPIO DE ANGRA DOS REIS e ISIDORO GIL MALDONADO**TERMO ADITIVO Nº 001/2011 ao CONTRATO DE LOCAÇÃO nº 109/2006.****OBJETO:** Prorrogação de prazo do Contrato de Locação nº 109/2006, referente à locação do imóvel situado à Rua do Comércio nº 17, Centro, Angra dos Reis/RJ, destinado à sede da Secretaria de Meio Ambiente e Desenvolvimento Urbano.**VALOR:** O valor global do presente termo corresponde a R\$ 266.716,24 (duzentos e sessenta e seis mil, setecentos e dezesseis reais e vinte e quatro centavos), sendo o aluguel mensal no valor de R\$ 22.226,35 (vinte e dois mil, duzentos e vinte e seis reais e trinta e cinco centavos).**FORMA DE PAGAMENTO:** Conforme Contrato.**PRAZO:** A prorrogação do prazo será por mais 12 (doze) meses, tendo início em 06/11/2011 e término em 05/11/2012.**DOTAÇÃO:** As despesas referentes ao presente termo correrão por conta do PT: 20.5.4.122.101.2157; ED: 339036, da Nota de Empenho nº 003568/2011, de 04/11/2011, no valor de R\$ 41.489,19 (quarenta e um mil, quatrocentos e oitenta e nove reais e dezenove centavos), correspondentes ao exercício vigente.**AUTORIZAÇÃO:** Solicitado através do Memorando nº 128/2011/SAD. ACI, de 03/11/2011, devidamente autorizado pelo Secretário Municipal de Administração e Desenvolvimento Pessoal, parte integrante do **Processo Administrativo nº 3781/2006.****DATA DA ASSINATURA:** 04/11/2011.Angra dos Reis, 04 de novembro de 2011.
MARCIA REGINA PEREIRA PAIVA
Procuradora Geral do Município Interina**EXTRATO DE INSTRUMENTO CONTRATUAL****ARTIGO 61, PARÁGRAFO ÚNICO LEI Nº. 8666/93****PARTES:** MUNICÍPIO DE ANGRA DOS REIS e P.A. GRIPP ENGENHARIA E CONSTRUÇÕES**TERMO ADITIVO Nº 001 ao CONTRATO DE SERVIÇOS Nº 080/2011****OBJETO:** Alteração da denominação da Secretaria a qual encontra-se vinculado o CONTRATO DE SERVIÇOS Nº 080/2011, bem como a dotação orçamentária, referente a reforma de Cais – Praia do Frade - Angra dos Reis – RJ.**DOTAÇÃO:** As despesas decorrentes deste termo passarão a correr à conta do PT: 20.15.20.602.108.2084.4, ED 339039, tendo sido emitido a Nota de Empenho nº 003619/2011, em 09/11/2011, no valor de R\$ 89.327,46 (oitenta e nove mil, trezentos e vinte e sete reais e quarenta e seis centavos).**AUTORIZAÇÃO:** Com base na Lei 2782/11, devidamente autorizado pelo Secretário Municipal de Pesca e Aqüicultura, parte integrante do **Processo Administrativo nº 10.161/2011.****DATA DA ASSINATURA:** 10/11/2011.Angra dos Reis, 10 de novembro de 2011.
MARCIA REGINA PEREIRA PAIVA
Procuradora Geral do Município Interina**EXTRATO DE INSTRUMENTO CONTRATUAL****ARTIGO 61, PARÁGRAFO ÚNICO LEI Nº. 8666/93****PARTES:** MUNICÍPIO DE ANGRA DOS REIS e CONSPAR CONSTRUÇÕES E SERVIÇOS LTDA**TERMO ADITIVO Nº 001 ao CONTRATO DE SERVIÇOS Nº 078/2011****OBJETO:** Constitui objeto do presente termo a alteração da denominação da Secretaria a qual encontra-se vinculado o CONTRATO DE SERVIÇOS Nº 078/2011, bem como a dotação orçamentária, referente a prestação serviço de Reforma de Cais de atracação na Praia do Machado - Jacuacanga - Angra dos Reis – RJ.**DOTAÇÃO:** As despesas decorrentes deste termo passarão a correr à conta do PT: 20.15.20.602.108.2084.4, ED 339039, tendo sido emitido a Nota de Empenho nº 003618/2011, em 09/11/2011, no valor de R\$ 156.834,82 (cento e cinquenta e seis mil, oitocentos e trinta e quatro reais e oitenta e dois centavos).

AUTORIZAÇÃO: Com base na Lei 2782/11, devidamente autorizado pelo Secretário Municipal de Pesca e Aquicultura, parte integrante do **Processo Administrativo nº 8.471/2011.**

DATA DA ASSINATURA: 10/11/2011.

Angra dos Reis, 10 de novembro de 2011.
MARCIA REGINA PEREIRA PAIVA
Procuradora Geral do Município Interina

EXTRATO DE RESCISÃO AMIGÁVEL

LEI Nº 8666/93

PARTES: MUNICÍPIO DE ANGRA DOS REIS e ESTRA ENGENHARIA LTDA.

TERMO DE RESCISÃO AMIGÁVEL nº 003/2011.

OBJETO: Rescisão Amigável do CONTRATO DE PRESTAÇÃO DE SERVIÇOS TÉCNICOS Nº 048/2010, referente a elaboração de projeto básico, visando definir condições para implantação de desvio de ferrovia e sistema viário nos trechos compreendidos entre os bairros Balneário e Praia do Anil – Angra dos Reis – RJ.

AUTORIZAÇÃO: Autorizado pela Secretária Municipal de Obras, Habitação e Serviços Públicos no **Processo nº 110/2010.**

DATA DA ASSINATURA: 18/08/2011

Angra dos Reis, 18 de agosto de 2011.
MARCIA REGINA PEREIRA PAIVA
Procuradora Geral do Município

EXTRATO DE TERMO DE COOPERAÇÃO TÉCNICA

LEI Nº 8666/93

PARTES: MUNICÍPIO DE ANGRA DOS REIS através da SECRETARIA MUNICIPAL DE EDUCAÇÃO, CIÊNCIA E TECNOLOGIA, E SOBEU – ASSOCIAÇÃO BARRAMANSENSE DE ENSINO, MANTENEDORA DO CENTRO UNIVERSITÁRIO DE BARRA MANSÁ – UBM

OBJETO: O presente termo tem por objeto a execução do programa de estágio curricular, não remunerado para alunos matriculados nos Cursos de Graduação em Pedagogia, Letras, Matemática, Geografia, Ciências Biológicas, Educação Física, História e Programa Especial de Formação Pedagógica de Docentes, para o fim de exercitarem praticamente as teorias assimiladas no curso propiciando a complementação do ensino e aprendizagem.

VIGÊNCIA: O presente termo de cooperação técnica terá vigência de **05 (cinco) anos**, a contar da data de sua assinatura.

AUTORIZAÇÃO: Solicitado através do **Memorando nº 1.384/SECT/2011, de 06/10/2011**, devidamente autorizado pela Secretária Municipal de Educação, Ciência e Tecnologia.

DATA DA ASSINATURA: 18/11/2011.

Angra dos Reis, 18 de novembro de 2011.
MARCIA REGINA PEREIRA PAIVA
Procuradora Geral do Município - Interina

APOSTILA DE FIXAÇÃO DE PROVENTOS

Servidor: Jairo de Souza Neves

Ato: Portaria nº 281/2011

Data: 14/02/2011

Validade: 29/04/2011

Publicação: 29/04/2011

Ficam fixados os proventos mensais de inatividade do servidor **JAIRO DE SOUZA NEVES**, Motorista, Referência 105, Padrão I, matrícula 3294, do Grupo Funcional Infra-Estrutura, da Parte Permanente da Prefeitura Municipal de Angra dos Reis, aposentado através da Portaria nº 281/2011 de 14 de fevereiro de 2011, publicada em 29 de abril de 2011, com validade a partir de 29 de abril de 2011, conforme parcela abaixo discriminada:

- **Proventos de aposentadoria** – (Artigo 4º, da Lei Municipal nº 2.074 de 29 de dezembro de 2008 e Artigo 1º da Lei Federal nº 10.887 de 18 de junho de 2004)..... **R\$ 1.477,57**

Angra dos Reis, 11 de maio de 2011.
RICARDO DE AGOSTINO
Coordenador de Concessão de Benefícios
NEUSA MARIA B. A. GONÇALVES
Gerente de Benefícios e Segurados
SÉRGIO ANTONIO CAMPOS TELLES
Diretor-Presidente

APOSTILA DE FIXAÇÃO DE PROVENTOS

Servidor: Nilton Neves

Ato: Portaria nº 1026/2010

Data: 06/10/2010

Validade: 05/08/2010

Publicação: 29/10/2010

Ficam fixados os proventos mensais de inatividade do servidor **NILTON NEVES**, Artífice II, Referência 202, Padrão “J”, matrícula 1735, do Grupo Funcional Infra-Estrutura, da Parte Permanente da Prefeitura Municipal de Angra dos Reis, aposentada através da Portaria nº 1026/2010 de 6 de outubro de 2010, publicada em 29 de outubro de 2010, com validade a partir de 05 de agosto de 2010, conforme parcela abaixo discriminada:

- **Proventos de aposentadoria – proporcional ao valor do benefício médio calculado a 10.646/12.775 dias** (Artigo 40, §1º, inciso II, da Constituição Federal, com nova redação dada pela Emenda Constitucional nº 41, de 31 de dezembro de 2003 e Artigo 1º da Lei Federal nº 10.887 de 18 de junho de 2004). **R\$1.447,25**

Angra dos Reis, 09 de novembro de 2010.
RICARDO DE AGOSTINO
Coordenador de Concessão de Benefícios
NEUSA MARIA B. A. GONÇALVES
Gerente de Benefícios e Segurados
SÉRGIO ANTONIO CAMPOS TELLES
Diretor-Presidente

LEI Nº 2.854

DE 11 DE JANEIRO DE 2012.

AUTOR: VEREADORA MARIA DO CARMO AGUIAR

A CÂMARA MUNICIPAL DE ANGRA DOS REIS APROVOU E EU SANCIONO A SEGUINTE LEI:

DISPÕE SOBRE CONCESSÃO DE TÍTULO DE UTILIDADE PÚBLICA.

Art. 1º Fica concedido o **TÍTULO DE UTILIDADE PÚBLICA MUNICIPAL** a **ASSOCIAÇÃO DAS MULHERES COMUNITÁRIAS EM AÇÃO - MCA**, inscrita no CNPJ sob o nº 10.914.031/0001-01, com sede à Rua Doce Angra, nº 920, Jacuecanga, 1º Distrito deste Município.

Art. 2º Os benefícios oriundos do Título de Utilidade Pública estarão condicionados ao cumprimento da Legislação Municipal, especialmente, o que estabelece a Lei Municipal nº 1.805, de 05 de Junho de 2007.

Art. 3º Esta Lei entrará em vigor na data de sua publicação.
PREFEITURA MUNICIPAL DE ANGRA DOS REIS, 11 DE JANEIRO DE 2012.

JOSÉ ESSIOMAR GOMES DA SILVA
Prefeito em Exercício

LEI Nº 2.855

DE 11 DE JANEIRO DE 2012.

AUTOR: VEREADORA MARIA DO CARMO AGUIAR

A CÂMARA MUNICIPAL DE ANGRA DOS REIS APROVOU E EU SANCIONO A SEGUINTE LEI:

DISPÕE SOBRE DENOMINAÇÃO DE LOGRADOURO PÚBLICO.

Art. 1º Fica denominada “**RUA ARGEU ALVES BRAGA**”, o logradouro público com acesso pela Avenida Antônio Bertoldo da Silva Jordão, localizada no Bairro Paraíso, Monsuaba, 1º Distrito deste Município.

Art. 2º O Poder Executivo Municipal, adotará as providências necessárias para a denominação do logradouro de que trata esta Lei, e a devida comunicação à Empresa Brasileira de Correios e Telégrafos - ECT, no prazo de 90 (noventa) dias.

Art. 3º Esta Lei entrará em vigor na data de sua publicação.
PREFEITURA MUNICIPAL DE ANGRA DOS REIS, 11 DE JANEIRO DE 2012.

JOSÉ ESSIOMAR GOMES DA SILVA
Prefeito em Exercício

ERRATA

Na publicação do **Decreto nº 8.171**, datado de 22 de dezembro de 2011, efetuada no Boletim Oficial do Município de Angra dos Reis, Caderno I - Edição nº 352, de 30 de dezembro de 2011, página 5,

Onde se lê:

“**Art. 2º** Fica nomeado, a partir de 27 de outubro de 2011, **ZÉLIO FREDERICO DO NASCIMENTO NETO**, para compor o Conselho Municipal de Educação, em substituição a titular Eva Maria Pereira Bastos, representante da Secretaria de Governo, nomeada pelo Decreto nº 7.889, de 23 de maio de 2011”.

Leia-se:

“**Art. 2º** Fica nomeado, a partir de 27 de outubro de 2011, **ZÉLIO DO NASCIMENTO FREDERICO NETO**, para compor o Conselho

Municipal de Educação, em substituição a titular Eva Maria Pereira Bastos, representante da Secretaria de Governo, nomeada pelo Decreto nº 7.889, de 23 de maio de 2011”.

PREFEITURA MUNICIPAL DE ANGRA DOS REIS, 11 DE JANEIRO DE 2012.
 JOSÉ ESIOMAR GOMES DA SILVA
 Prefeito em Exercício

ERRATA

Na publicação do **Decreto nº 8.172**, datado de 22 de dezembro de 2011, efetuada no Boletim Oficial do Município de Angra dos Reis, Caderno I - Edição nº 352, de 30 de dezembro de 2011, página 5,

Onde se lê:

“**Art. 1º** Fica nomeado **ZÉLIO FREDERICO DO NASCIMENTO NETO**, representante do Conselho de Acompanhamento e Controle Social do Fundo de Manutenção e Desenvolvimento da e Controle Social do Fundo de Manutenção e Desenvolvimento da Educação Básica e de Valorização dos Profissionais da Educação - FUNDEB, em substituição a titular Eva Maria Pereira Bastos, representante do Poder Executivo Municipal, designada pelo Decreto nº 7.985, de 11 de agosto de 2011”.

Leia-se:

“**Art. 1º** Fica nomeado **ZÉLIO DO NASCIMENTO FREDERICO NETO**, representante do Conselho de Acompanhamento e Controle Social do Fundo de Manutenção e Desenvolvimento da e Controle Social do Fundo de Manutenção e Desenvolvimento da Educação Básica e de Valorização dos Profissionais da Educação - FUNDEB, em substituição a titular Eva Maria Pereira Bastos, representante do Poder Executivo Municipal, designada pelo Decreto nº 7.985, de 11 de agosto de 2011”.

PREFEITURA MUNICIPAL DE ANGRA DOS REIS, 11 DE JANEIRO DE 2012.
 JOSÉ ESIOMAR GOMES DA SILVA
 Prefeito em Exercício

ERRATA 001/2012

Na publicação da portaria Nº 383/2011, datada de 07 de dezembro de 2011, publicada no Boletim Oficial do Município de Angra dos Reis, edição Nº 352, Caderno I, de 30/12/2011, página 16.

Onde se lê:

com efeitos a partir de 01 de dezembro de 2011.

Leia-se:

com efeitos a partir de 31 de dezembro de 2011.

REGISTRE-SE, PUBLIQUE-SE E CUMPRA-SE.
 FUNDAÇÃO DE SAÚDE DE ANGRA DOS REIS, 04 DE JANEIRO DE 2012.
 AMILCAR JORDÃO CALDELLAS
 Presidente - FuSAR

PORTARIA Nº 393/2011

O PRESIDENTE DA FUNDAÇÃO DE SAÚDE DE ANGRA DOS REIS, usando de suas atribuições legais e considerando os termos do processo 2308/2011 de 21/07/2011;

RESOLVE:

EXONERAR a pedido **THAIS SCHMIDT** Matrícula 4500252, do cargo de ENFERMEIRO ESF do 4º distrito, do Grupo Funcional Saúde da Parte Permanente da Fundação de Saúde de Angra dos Reis, com efeitos a partir de 21/07/2011.

REGISTRE-SE, PUBLIQUE-SE E CUMPRA-SE.
 FUNDAÇÃO DE SAÚDE DE ANGRA DOS REIS, 27 DE DEZEMBRO DE 2011.
 AMILCAR JORDÃO CALDELLAS
 Presidente - FuSAR

PORTARIA Nº 001/2012

O PRESIDENTE DA FUNDAÇÃO DE SAÚDE DE ANGRA DOS REIS, usando de suas atribuições legais;

RESOLVE:

EXONERAR NILSON GONÇALO DE OLIVEIRA, Matrícula 4500495, do Cargo de Coordenador do 2º Distrito Sanitário, símbolo CC-4, com efeitos a partir de 02 de janeiro de 2012.

REGISTRE-SE, PUBLIQUE-SE E CUMPRA-SE.
 FUNDAÇÃO DE SAÚDE DE ANGRA DOS REIS, 03 DE JANEIRO DE 2012.
 AMILCAR JORDÃO CALDELLAS
 Presidente - FuSAR

PORTARIA Nº 002/2012

O PRESIDENTE DA FUNDAÇÃO DE SAÚDE DE ANGRA DOS REIS,

usando de suas atribuições legais;

RESOLVE:

NOMEAR ELIANDRA DA GLÓRIA FURRIEL BRUNO, para o Cargo de Coordenador do 2º Distrito Sanitário, símbolo CC-4, com efeitos a partir de 02 de janeiro de 2012.

REGISTRE-SE, PUBLIQUE-SE E CUMPRA-SE.
 FUNDAÇÃO DE SAÚDE DE ANGRA DOS REIS, 03 DE JANEIRO DE 2012.
 AMILCAR JORDÃO CALDELLAS
 Presidente - FuSAR

PORTARIA Nº 003/2012

O PRESIDENTE DA FUNDAÇÃO DE SAÚDE DE ANGRA DOS REIS, usando de suas atribuições legais;

RESOLVE:

NOMEAR JOSE LUIS FAUSTO para o Cargo de Subcoordenador de Dados Vitais, símbolo CC-5, com efeitos a partir de 02 de janeiro de 2011.

REGISTRE-SE, PUBLIQUE-SE E CUMPRA-SE.
 FUNDAÇÃO DE SAÚDE DE ANGRA DOS REIS, 03 DE JANEIRO DE 2012.
 AMILCAR JORDÃO CALDELLAS
 Presidente - FuSAR

PORTARIA Nº 004/2012

O PRESIDENTE DA FUNDAÇÃO DE SAÚDE DE ANGRA DOS REIS, usando de suas atribuições legais;

RESOLVE:

NOMEAR MARCIA DIAS DE OLIVEIRA para o Cargo de Assistente de Apoio Técnico do 5º Distrito Sanitário, símbolo CC-6, com efeitos a partir de 02 de janeiro de 2011.

REGISTRE-SE, PUBLIQUE-SE E CUMPRA-SE.
 FUNDAÇÃO DE SAÚDE DE ANGRA DOS REIS, 03 DE JANEIRO DE 2012.
 AMILCAR JORDÃO CALDELLAS
 Presidente - FuSAR

PORTARIA Nº 005/2012

O PRESIDENTE DA FUNDAÇÃO DE SAÚDE DE ANGRA DOS REIS, usando de suas atribuições legais;

RESOLVE:

EXONERAR AMANDA GIOPONI XAVIER, Matrícula 4501174, do Cargo de Subcoordenador de Informática, símbolo CC-5, com efeitos a partir de 02 de janeiro de 2012.

REGISTRE-SE, PUBLIQUE-SE E CUMPRA-SE.
 FUNDAÇÃO DE SAÚDE DE ANGRA DOS REIS, 04 DE JANEIRO DE 2012.
 AMILCAR JORDÃO CALDELLAS
 Presidente - FuSAR

PORTARIA Nº 006/2012

O PRESIDENTE DA FUNDAÇÃO DE SAÚDE DE ANGRA DOS REIS, usando de suas atribuições legais;

RESOLVE:

NOMEAR MONICA LAURA FONSECA, para o Cargo de Assistente de Ouvidoria, símbolo CC-6, com efeitos a partir de 02 de janeiro de 2012.

REGISTRE-SE, PUBLIQUE-SE E CUMPRA-SE.
 FUNDAÇÃO DE SAÚDE DE ANGRA DOS REIS, 05 DE JANEIRO DE 2012.
 AMILCAR JORDÃO CALDELLAS
 Presidente - FuSAR

PORTARIA Nº 007/2012

O PRESIDENTE DA FUNDAÇÃO DE SAÚDE DE ANGRA DOS REIS, usando de suas atribuições legais;

RESOLVE:

NOMEAR NORMA MARY DOS SANTOS, para o Cargo de Assistente de Contabilidade, símbolo CC-6, com efeitos a partir de 02 de janeiro de 2012.

REGISTRE-SE, PUBLIQUE-SE E CUMPRA-SE.
 FUNDAÇÃO DE SAÚDE DE ANGRA DOS REIS, 05 DE JANEIRO DE 2012.
 AMILCAR JORDÃO CALDELLAS
 Presidente - FuSAR

PORTARIA Nº 008/2012

O PRESIDENTE DA FUNDAÇÃO DE SAÚDE DE ANGRA DOS REIS, usando de suas atribuições legais;

RESOLVE:

EXONERAR PAULO CESAR DOSSANTOS, Matrícula 4501236, do Cargo de Chefe de Gabinete, símbolo CC-3, com efeitos a partir de 13 de janeiro de 2012.

REGISTRE-SE, PUBLIQUE-SE E CUMPRA-SE.
 FUNDAÇÃO DE SAÚDE DE ANGRA DOS REIS, 10 DE JANEIRO DE 2012.
 AMILCAR JORDÃO CALDELLAS
 Presidente - FuSAR

PORTARIA Nº 009/2012

O PRESIDENTE DA FUNDAÇÃO DE SAÚDE DE ANGRA DOS REIS, usando de suas atribuições legais;

RESOLVE:

EXONERAR YARA ALCICI NOBREGA, Matrícula 4501059, do Cargo de Assessor Jurídico Administrativo, símbolo CC-3, com efeitos a partir de 13 de janeiro de 2012.

REGISTRE-SE, PUBLIQUE-SE E CUMPRA-SE.
FUNDAÇÃO DE SAÚDE DE ANGRA DOS REIS, 10 DE JANEIRO DE 2012.
AMILCAR JORDÃO CALDELLAS
Presidente - FuSAR

PORTARIA Nº 010/2012

O PRESIDENTE DA FUNDAÇÃO DE SAÚDE DE ANGRA DOS REIS, usando de suas atribuições legais;

RESOLVE:

EXONERAR PRISCILA PEREIRA DA SILVA, Matrícula 20019, do Cargo de Subcoordenador de Contratos, símbolo CC-5, com efeitos a partir de 13 de janeiro de 2012.

REGISTRE-SE, PUBLIQUE-SE E CUMPRA-SE.
FUNDAÇÃO DE SAÚDE DE ANGRA DOS REIS, 10 DE JANEIRO DE 2012.
AMILCAR JORDÃO CALDELLAS
Presidente - FuSAR

PORTARIA Nº 011/2012

O PRESIDENTE DA FUNDAÇÃO DE SAÚDE DE ANGRA DOS REIS, usando de suas atribuições legais;

RESOLVE:

NOMEAR YARA ALCICI NOBREGA, para o Cargo de Chefe de Gabinete, símbolo CC-3, com efeitos a partir de 13 de janeiro de 2012.

REGISTRE-SE, PUBLIQUE-SE E CUMPRA-SE.
FUNDAÇÃO DE SAÚDE DE ANGRA DOS REIS, 10 DE JANEIRO DE 2012.
AMILCAR JORDÃO CALDELLAS
Presidente - FuSAR

PORTARIA Nº 012/2012

O PRESIDENTE DA FUNDAÇÃO DE SAÚDE DE ANGRA DOS REIS, usando de suas atribuições legais;

RESOLVE:

NOMEAR PRISCILA PEREIRA DA SILVA, Matrícula 20019, para o Assessor Jurídico Administrativo, símbolo CC-3, com efeitos a partir de 13 de janeiro de 2012.

REGISTRE-SE, PUBLIQUE-SE E CUMPRA-SE.
FUNDAÇÃO DE SAÚDE DE ANGRA DOS REIS, 10 DE JANEIRO DE 2012.
AMILCAR JORDÃO CALDELLAS
Presidente - FuSAR

PORTARIA Nº 1226/2011

O PREFEITO MUNICIPAL DE ANGRA DOS REIS, ESTADO DO RIO DE JANEIRO, no uso de suas atribuições legais e considerando os despachos exarados nos autos do Processo Administrativo nº 15414/2011, de 06 de julho de 2011,

RESOLVE:

APOSENTAR a servidora **JANAÍNA SACRAMENTO ANUNCIÇÃO**, Auxiliar de Enfermagem, Referência 202, Matrícula 4825, Padrão H, do Grupo Funcional Saúde, da Parte Permanente da Prefeitura Municipal de Angra dos Reis, com base no art. 4º da Lei Municipal nº 2.074, de 29 de dezembro de 2008.

REGISTRE-SE, PUBLIQUE-SE E CUMPRA-SE
PREFEITURA MUNICIPAL DE ANGRA DOS REIS, 18 DE NOVEMBRO DE 2011.
ARTUR OTÁVIO SCAPIN JORDÃO COSTA
Prefeito
SÉRGIO ANTÔNIO CAMPOS TELLES
Diretor-Presidente do Instituto de Previdência Social
do Município de Angra dos Reis - ANGRAPREV

PORTARIA Nº 1277/2011

O PREFEITO MUNICIPAL DE ANGRA DOS REIS, ESTADO DO RIO DE JANEIRO, no uso de suas atribuições legais e considerando os despachos exarados nos autos do Processo Administrativo nº 15001/2011, de 30 de junho de 2011,

RESOLVE:

APOSENTAR a servidora **VALÉRIA SILVA DOS SANTOS CASTRO**, Auxiliar de Enfermagem, Referência 202, Matrícula 5688, Padrão F, do Grupo Funcional Saúde, da Parte Permanente da Prefeitura Municipal de

Angra dos Reis, com base no art. 4º da Lei Municipal nº 2.074, de 29 de dezembro de 2008.

REGISTRE-SE, PUBLIQUE-SE E CUMPRA-SE
PREFEITURA MUNICIPAL DE ANGRA DOS REIS, 05 DE DEZEMBRO DE 2011.
ARTUR OTÁVIO SCAPIN JORDÃO COSTA
Prefeito
SÉRGIO ANTÔNIO CAMPOS TELLES
Diretor-Presidente do Instituto de Previdência Social
do Município de Angra dos Reis - ANGRAPREV

PORTARIA Nº 1291/2011

O PREFEITO MUNICIPAL DE ANGRA DOS REIS, ESTADO DO RIO DE JANEIRO, no uso de suas atribuições legais e considerando os despachos exarados nos autos do Processo Administrativo nº 20103/2011, de 30 de agosto de 2011,

RESOLVE:

APOSENTAR a servidora **ELIANE PORTELLA PORTUGAL**, Docente I, Referência 400, Matrícula 3592, do Grupo Funcional Funcional Magistério, da Parte Permanente da Prefeitura Municipal de Angra dos Reis, com base no art. 4º da Lei Municipal nº 2.074, de 29 de dezembro de 2008.

REGISTRE-SE, PUBLIQUE-SE E CUMPRA-SE
PREFEITURA MUNICIPAL DE ANGRA DOS REIS, 07 DE DEZEMBRO DE 2011.
ARTUR OTÁVIO SCAPIN JORDÃO COSTA
Prefeito
SÉRGIO ANTÔNIO CAMPOS TELLES
Diretor-Presidente do Instituto de Previdência Social
do Município de Angra dos Reis - ANGRAPREV

PORTARIA Nº 1292/2011

O PREFEITO MUNICIPAL DE ANGRA DOS REIS, ESTADO DO RIO DE JANEIRO, no uso de suas atribuições legais e considerando os despachos exarados nos autos do Processo Administrativo nº 17460/2011, de 28 de julho de 2011,

RESOLVE:

APOSENTAR o servidor **JORGE ANTONIO PEREIRA CASCARDO**, Zelador, Referência 102, Matrícula 4107, Padrão I, do Grupo Funcional Infra-Estrutura, da Parte Permanente da Prefeitura Municipal de Angra dos Reis, com base no art. 4º c/c art. 5º da Lei Municipal nº 2.074, de 29 de dezembro de 2008.

REGISTRE-SE, PUBLIQUE-SE E CUMPRA-SE
PREFEITURA MUNICIPAL DE ANGRA DOS REIS, 07 DE DEZEMBRO DE 2011.
ARTUR OTÁVIO SCAPIN JORDÃO COSTA
Prefeito
SÉRGIO ANTÔNIO CAMPOS TELLES
Diretor-Presidente do Instituto de Previdência Social
do Município de Angra dos Reis - ANGRAPREV

PORTARIA Nº 1304/2011

O PREFEITO MUNICIPAL DE ANGRA DOS REIS, ESTADO DO RIO DE JANEIRO, no uso de suas atribuições legais e considerando os despachos exarados nos autos do Processo Administrativo nº 14996/2011, de 30 de junho de 2011,

RESOLVE:

APOSENTAR a servidora **ZILDA MARIA FERREIRA AMARAL**, Professor MG-3, Referência 500, Matrícula 2310, do Grupo Funcional Magistério, da Parte Permanente da Prefeitura Municipal de Angra dos Reis, com base no art. 6º, incisos I, II, III e IV da Emenda Constitucional nº 41, de 31 de dezembro de 2003 c/c § 5º do art. 40 da Constituição Federal.

REGISTRE-SE, PUBLIQUE-SE E CUMPRA-SE
PREFEITURA MUNICIPAL DE ANGRA DOS REIS, 14 DE DEZEMBRO DE 2011.
ARTUR OTÁVIO SCAPIN JORDÃO COSTA
Prefeito
SÉRGIO ANTÔNIO CAMPOS TELLES
Diretor-Presidente do Instituto de Previdência Social
do Município de Angra dos Reis - ANGRAPREV

PORTARIA Nº 1305/2011

O PREFEITO MUNICIPAL DE ANGRA DOS REIS, ESTADO DO RIO DE JANEIRO, no uso de suas atribuições legais e considerando os despachos exarados nos autos do Processo Administrativo nº 14273/2010, de 06 de agosto de 2011,

RESOLVE:

APOSENTAR a servidora **TERESA CRISTINA BRAZ GRACIANO ALMEIDA**, Docente II, Referência 600, Matrícula 2660, do Grupo Funcional Magistério, da Parte Permanente da Prefeitura Municipal de Angra dos Reis, com base no art. 6º, incisos I, II, III e IV da Emenda Constitucional nº 41,

de 31 de dezembro de 2003 c/c § 5º do art. 40 da Constituição Federal.
 REGISTRE-SE, PUBLIQUE-SE E CUMPRE-SE
 PREFEITURA MUNICIPAL DE ANGRA DOS REIS, 14 DE DEZEMBRO DE 2011.
 ARTUR OTÁVIO SCAPIN JORDÃO COSTA
 Prefeito
 SÉRGIO ANTÔNIO CAMPOS TELLES
 Diretor-Presidente do Instituto de Previdência Social
 do Município de Angra dos Reis - ANGRAPREV

PORTARIA Nº 1310/2011

O PREFEITO MUNICIPAL DE ANGRA DOS REIS, ESTADO DO RIO DE JANEIRO, no uso de suas atribuições legais e considerando os despachos exarados nos autos do Processo Administrativo nº 18609/2011, de 11 de agosto de 2011,

RESOLVE:

APOSENTAR a servidora **MARIA HELENA LOPES VIEIRA**, Docente II, Referência 600, Matrícula 313, do Grupo Funcional Magistério, da Parte Permanente da Prefeitura Municipal de Angra dos Reis, com base no art. 6º, incisos I, II, III e IV da Emenda Constitucional nº 41/2003 c/c § 5º do art. 40 da Constituição Federal.

REGISTRE-SE, PUBLIQUE-SE E CUMPRE-SE
 PREFEITURA MUNICIPAL DE ANGRA DOS REIS, 19 DE DEZEMBRO DE 2011.
 ARTUR OTÁVIO SCAPIN JORDÃO COSTA
 Prefeito
 SÉRGIO ANTÔNIO CAMPOS TELLES
 Diretor-Presidente do Instituto de Previdência Social
 do Município de Angra dos Reis - ANGRAPREV

PORTARIA Nº 1347/2011

O PREFEITO MUNICIPAL DE ANGRA DOS REIS, ESTADO DO RIO

DE JANEIRO, no uso de suas atribuições legais,

RESOLVE:

EXONERAR ADILSON NATALINO JORDÃO FILHO, Matrícula 3500087, do Cargo em Comissão de Gerente de Operações, da Diretoria Executiva, da Fundação de Turismo de Angra dos Reis, Símbolo CC-3, com efeitos a contar de 26 de dezembro de 2011.

REGISTRE-SE, PUBLIQUE-SE E CUMPRE-SE
 PREFEITURA MUNICIPAL DE ANGRA DOS REIS, 22 DE DEZEMBRO DE 2011.
 JOSÉ ESIOMAR GOMES DA SILVA
 Prefeito em Exercício

PORTARIA Nº 1374/2011

O PREFEITO MUNICIPAL DE ANGRA DOS REIS, ESTADO DO RIO DE JANEIRO, no uso de suas atribuições legais, de acordo com o art. 132, inciso II, alínea "a", da Lei Orgânica do Município e com Lei Municipal nº 1941, de 30 de abril de 2008; e

CONSIDERANDO os despachos exarados nos autos do processo administrativo nº 21296/2011, de 15 de setembro de 2011,

RESOLVE:

Art. 1º Fica rescindido, a pedido, o Contrato de Trabalho do Emprego Público de Agente Comunitário de Saúde, de **LUCINÉIA DA SILVA**, Matrícula 19030, com efeitos a contar de 15 de setembro de 2011.

Art. 2º Esta Portaria entrará em vigor na data de sua publicação.

REGISTRE-SE, PUBLIQUE-SE E CUMPRE-SE
 PREFEITURA MUNICIPAL DE ANGRA DOS REIS, 28 DE DEZEMBRO DE 2011.
 JOSÉ ESIOMAR GOMES DA SILVA
 Prefeito em Exercício
 MAURO RIBEIRO GARCIA
 Secretário Municipal de Administração e Desenvolvimento de Pessoal

PARTE II

CÂMARA MUNICIPAL DE ANGRA DOS REIS

PUBLICAÇÃO OFICIAL

RESOLUÇÃO Nº 016

DE 22 DE DEZEMBRO DE 2011

AUTOR: ANTÔNIO EDINEIDE CORDEIRO E SILVA

"FAÇO SABER QUE A CÂMARA MUNICIPAL DE ANGRA DOS REIS-RJ, APROVOU E EU PROMULGO A SEGUINTE RESOLUÇÃO:"

"INSTITUI MEDALHA DE MÉRITO EDUCACIONAL PROFESSOR JULIO CESAR LARANJEIRA"

Art. 1º. O Poder Legislativo de Angra dos Reis – RJ, no uso de suas atribuições, institui a MEDALHA DE MÉRITO EDUCACIONAL PROFESSOR JULIO CESAR LARANJEIRA.

§ 1º. A honraria a que se refere este Projeto visa enaltecer a função do mestre na sociedade moderna, destinando-se a ser concedida a cidadãos e cidadãs que tenham prestado relevante serviço ao Município na função do Magistério. Esta será ofertada no dia 15 de outubro, data em que se comemora o Dia do Professor.

§ 2º. Com a medalha será conferido ainda um diploma, assinado pelo Presidente, pelo primeiro secretário da Câmara Municipal e pelo Parlamentar autor da proposição.

Art. 2º. A condecoração será proposta através de Projeto de Decreto Legislativo aprovado nos termos estabelecidos na Lei Orgânica Municipal e no Regimento Interno da Câmara Municipal de Angra dos Reis.

§ 1º. O Projeto de Decreto Legislativo propondo a concessão da Medalha será acompanhado da devida justificativa e do histórico ou vida curricular da pessoa a ser agraciada.

§ 2º. Em cada Sessão Legislativa, cada parlamentar poderá apresentar no máximo 01 (um) projeto a que se refere esta resolução.

§ 3º. A aprovação do Projeto dar-se-á pelo voto favorável de no mínimo 2/3 dos membros da Câmara Municipal.

§ 4º. Os agraciados receberão a presente honraria em sessão solene ou especial promovida pela Câmara Municipal, salvo decisão em contrário do plenário, entendendo este tratar-se de motivo relevante.

Art. 3º. A Mesa Diretora, no prazo de 90 (noventa) dias da data de vigência desta resolução, adotará as medidas necessárias à confecção da medalha e do respectivo diploma.

Art. 4º. Este Decreto Legislativo entrará em vigor na data de sua publicação.

CÂMARA MUNICIPAL DE ANGRA DOS REIS, 22 DE DEZEMBRO DE 2011
 JOSÉ ANTÔNIO AZEVEDO GOMES
 PRESIDENTE

RESOLUÇÃO Nº 017

DE 30 DE DEZEMBRO DE 2011

AUTOR: MESA DIRETORA

"FAÇO SABER QUE A CÂMARA MUNICIPAL DE ANGRA DOS REIS-RJ, APROVOU E EU PROMULGO A SEGUINTE RESOLUÇÃO:"

"O PRESIDENTE DA CÂMARA MUNICIPAL DE ANGRA DOS REIS, NO USO DE SUAS ATRIBUIÇÕES LEGAIS, ESPECIALMENTE O ARTIGO 46, §4º DA LEI ORGÂNICA, E O ARTIGO 47, DA RESOLUÇÃO Nº 021, DE 15 DE DEZEMBRO DE 1992 – QUE VERSA SOBRE O REGIMENTO INTERNO DESTA CASA LEGISLATIVA,"

RESOLVE:

Art. 1º. Criar COMISSÃO REPRESENTATIVA QUE FUNCIONARÁ NOS INTERREGNOS DAS SESSÕES LEGISLATIVAS ORDINÁRIAS.

Art. 2º. O Presidente da Câmara Municipal indicará mediante Ato, os Vereadores que comporão a referida Comissão no total de 05 (cinco), observando-se as disposições do Art. 58, § 2º, do Regimento Interno desta Câmara Municipal.

Art. 3º. A Comissão Representativa terá as seguintes atribuições:

I – reunir-se ordinariamente uma vez por semana e, extraordinariamente, sempre que convocada pelo Presidente;

II – zelar pelas prerrogativas do Poder Legislativo;

III – zelar pela observância da Lei Orgânica Municipal e dos Direitos e Garantias individuais;

IV – autorizar o Prefeito a ausentar-se do Município por mais de 15 (quinze) dias, em consonância com o disposto no Art. 38, VII, da Lei Orgânica Municipal;

V – convocar extraordinariamente a Câmara Municipal em caso de urgência ou interesse público relevante.

Art. 4º. A Comissão Representativa deve apresentar Relatório dos trabalhos por ela realizados, quando do reinício do período de funcionamento ordinário da Câmara Municipal.

Art. 5º. A Comissão passará a exercer suas atribuições a partir da data da publicação do Ato.

Art. 6º. Esta Resolução entrará em vigor na data de sua publicação.

CÂMARA MUNICIPAL DE ANGRA DOS REIS, 30 DE DEZEMBRO DE 2011
 JOSÉ ANTÔNIO AZEVEDO GOMES
 PRESIDENTE

ERRATA

Na Edição Nº 352, do Boletim Oficial do Município de Angra dos Reis, de 30 de Dezembro de 2011,

ONDE SE LÊ:

ATO Nº 292/2011
 ANGRA DOS REIS, 02 DE MAIO DE 2011

LEIA-SE:

ATO Nº 292/2011
 ANGRA DOS REIS, 01 DE DEZEMBRO DE 2011
 ANGRA DOS REIS, 30 DE DEZEMBRO DE 2011
 José Antônio Azevedo Gomes
 Presidente

ERRATA

Na Edição Nº 352, do Boletim Oficial do Município de Angra dos Reis, de 30 de Dezembro de 2011,

ONDE SE LÊ:

ATO Nº 293/2011
 ANGRA DOS REIS, 02 DE MAIO DE 2011

LEIA-SE:

ATO Nº 293/2011
 ANGRA DOS REIS, 01 DE DEZEMBRO DE 2011
 ANGRA DOS REIS, 30 DE DEZEMBRO DE 2011
 José Antônio Azevedo Gomes
 Presidente

ERRATA

Na Edição Nº 352, do Boletim Oficial do Município de Angra dos Reis, de 30 de Dezembro de 2011,

ONDE SE LÊ:

ATO Nº 294/2011
 ANGRA DOS REIS, 02 DE MAIO DE 2011

LEIA-SE:

ATO Nº 294/2011
 ANGRA DOS REIS, 01 DE DEZEMBRO DE 2011
 ANGRA DOS REIS, 30 DE DEZEMBRO DE 2011
 José Antônio Azevedo Gomes
 Presidente

ATO Nº 303/2011

O PRESIDENTE DA CÂMARA MUNICIPAL DE ANGRA DOS REIS, NO USO DE SUAS ATRIBUIÇÕES LEGAIS,

RESOLVE:

- 1 – Fica autorizado, a partir de 30 de Dezembro do corrente ano, o Assessor Parlamentar **CORNÉLIO JOSÉ DE CASTRO ARAÚJO**, Matrícula Nº 4278, a conduzir veículos desta Casa Legislativa.
- 2 – A presente autorização é baixada para única e exclusivamente atender o Gabinete do Vereador **Jorge Eduardo de Brito Rabha**, sendo de sua inteira responsabilidade o seu itinerário.

Registre-se, Publique-se e Cumpra-se.
 GABINETE DA PRESIDÊNCIA,
 ANGRA DOS REIS, 30 DE DEZEMBRO DE 2011
 JOSÉ ANTÔNIO AZEVEDO GOMES
 PRESIDENTE

ATO Nº 304/2011

O PRESIDENTE DA CÂMARA MUNICIPAL DE ANGRA DOS REIS, NO USO DE SUAS ATRIBUIÇÕES LEGAIS,

RESOLVE:

- 1 – **Fica autorizado**, a partir de 30 de Dezembro do corrente ano, o Assessor Parlamentar **ADRIANO DA CONCEIÇÃO OLIVEIRA PEIXOTO**, Matrícula Nº 4228, a conduzir veículos desta Casa Legislativa.
- 2 – A presente autorização é baixada para única e exclusivamente atender o Gabinete do Vereador **Elias José Rabha**, sendo de sua inteira responsabilidade o seu itinerário.

Registre-se, Publique-se e Cumpra-se.
 GABINETE DA PRESIDÊNCIA,
 ANGRA DOS REIS, 30 DE DEZEMBRO DE 2011
 JOSÉ ANTÔNIO AZEVEDO GOMES
 PRESIDENTE

ATO Nº 305/2011

O PRESIDENTE DA CÂMARA MUNICIPAL DE ANGRA DOS REIS, NO USO DE SUAS ATRIBUIÇÕES LEGAIS, ESPECIALMENTE O ARTIGO 47, DA RESOLUÇÃO Nº 021, DE 15 DE DEZEMBRO DE 1992 – QUE VERSA SOBRE O REGIMENTO INTERNO DESTA CASA LEGISLATIVA E A RESOLUÇÃO Nº 017, DE 30 DE DEZEMBRO DE 2011,

RESOLVE:

- 1 – **CRIAR COMISSÃO REPRESENTATIVA QUE FUNCIONARÁ NOS INTERREGNOS DAS SESSÕES LEGISLATIVAS ORDINÁRIAS**, composta pelos Senhores Vereadores: **JOSÉ ANTÔNIO AZEVEDO GOMES – PC do B; ANTÔNIO EDINEIDE CORDEIRO E SILVA – PT; JOSÉ MARIA JUSTINO – PR; LEANDRO CORRÊA DA SILVA - PDT E AGUILAR RIBEIRO DA SILVA - PSD**, sob a presidência do primeiro.
- 2 – A Comissão Representativa terá as suas atribuições contidas na Resolução Nº 017, de 30 de Dezembro de 2011.
- 3 – A Comissão passará a exercer suas atribuições a partir da data da publicação deste Ato.
- 4 – O presente Ato vigorará no período de Recesso Parlamentar desta Casa Legislativa, com término em 15 de Fevereiro de 2012.

Registre-se, Publique-se e Cumpra-se.
 GABINETE DA PRESIDÊNCIA,
 ANGRA DOS REIS, 30 DE DEZEMBRO DE 2011
 JOSÉ ANTÔNIO AZEVEDO GOMES
 PRESIDENTE

ATO Nº 001/2012

O PRESIDENTE DA CÂMARA MUNICIPAL DE ANGRA DOS REIS, NO USO DE SUAS ATRIBUIÇÕES LEGAIS,

RESOLVE:

- 1 – **DESIGNAR OS SERVIDORES: ANTONIO EDUARD PEREIRA VERMEULEN**, Secretário de Tecnologia da Informação – Matrícula Nº 3808; **JOELTON CONTE**, Secretário de Administração – Matrícula Nº 3800; **NELSON TEIXEIRA PINTO JUNIOR**, Secretário de Controladoria – Matrícula Nº 3831; **AURÉLIA DE OLIVEIRA PIMENTA, Procurador Geral - Matrícula Nº 3825 e KLAUBERVALENTE DE CARVALHO**, Secretário de Comunicação - Matrícula Nº 3802 para, sob a presidência do primeiro, constituírem a **COMISSÃO DE PLANEJAMENTO E CONTROLE** da Câmara Municipal de Angra dos Reis.
- 2 – O presente Ato vigorará no período de 02 de janeiro de 2012 à 01 de Julho de 2012.

Registre-se, Publique-se e Cumpra-se.
 GABINETE DA PRESIDÊNCIA,
 ANGRA DOS REIS, 02 DE JANEIRO DE 2012
 JOSÉ ANTÔNIO AZEVEDO GOMES
 PRESIDENTE

EXTRATO DE INSTRUMENTO CONTRATUAL

ARTIGO 61, PARÁGRAFO ÚNICO, LEI FEDERAL Nº 8.666/93. PARTES: CÂMARA MUNICIPAL DE ANGRA DOS REIS E DUELO COMUNICAÇÃO TOTAL LTDA CONTRATO Nº 027/2011

OBJETO: O objeto do presente instrumento é a **contratação de 01 (uma) Agência Especializada para Prestação de Serviços de Publicidade, Propaganda e Marketing da Câmara Municipal de Angra dos Reis.**

VALOR GLOBAL: R\$ 80.000,00 (oitenta mil reais).

DOTAÇÃO: Os recursos para a execução dos serviços durante o exercício de 2011 correrão por conta da dotação orçamentária sob a seguinte classificação: **Programa de Trabalho nº 10.01.01.031.0185.2.300 e Elemento de Despesa nº 3.3.9.0.39.00.00**, da Nota de Empenho nº 1260, datada de 19/12/2011, no valor de **R\$ 80.000,00 (oitenta mil reais).**

PRAZO: 3 (três) meses.

AUTORIZAÇÃO: Autorizado pelo Presidente na cota de 05/09/2011, adjudicado e homologado pelo Presidente em 14/12/2011, pertinente ao Edital de Licitação - Convite nº 004/2011/CMAR, constante do processo de despesa nº 390/2011.

DATA DA ASSINATURA: 21/12/2011.

JOSÉ ANTÔNIO AZEVEDO GOMES
 Presidente

TERMO DE INEXIGIBILIDADE DE LICITAÇÃO Nº 001/2012

Processo Nº 013/2012 - Despesa

Considerando os elementos e justificativa constantes dos autos do processo em epígrafe, e no uso das atribuições que me foram conferidas, **RATIFICO a INEXIGIBILIDADE DE LICITAÇÃO**, com fulcro no art. 25, caput, da Lei

Federal nº 8.666/93, em consonância com o parecer exarado pela PG.SPJ, e **autorizo a contratação**, nos seguintes termos:

Contratada: IMPRENSA OFICIAL DO ESTADO DO RIO DE JANEIRO.

CNPJ: 28.542.017/0001-90.

OBJETO: Publicação de atos oficiais da CMAR, para publicidade de certames licitatórios.

VALOR ESTIMADO: R\$ 44.084,04 (quarenta e quatro mil oitenta e quatro reais e quatro centavos).

PRAZO DE DURAÇÃO: De 03 janeiro á 31 de dezembro de 2012 .

Publique-se, nos termos do artigo 26 da Lei Federal Nº 8.666/93.

Angra dos Reis, 03 de janeiro de 2012

JOSÉ ANTÔNIO AZEVEDO GOMES

Presidente da Câmara Municipal de Angra dos Reis

CONCURSO PÚBLICO – EDITAL Nº 01/2011 EDITAL DE CONVOCAÇÃO PARA REALIZAÇÃO DAS PROVAS ESCRITAS

O **Presidente da Câmara Municipal de Angra dos Reis**, no uso de suas atribuições legais, **CONVOCA** os candidatos inscritos no Concurso Público – Edital nº 01/2011 para prestarem as provas escritas, a serem realizadas de acordo com as informações divulgadas neste edital.

As provas escritas serão realizadas na cidade de **ANGRA DOS REIS**, nos períodos e datas estabelecidas na tabela a seguir:

| DATA DA PROVA / PERÍODO / HORÁRIO | CARGOS |
|--|--|
| 21/01/2012 (SÁBADO TARDE) - 14h00 | 101 - AUXILIAR LEGISLATIVO |
| 22/01/2012 (DOMINGO MANHÃ) 08h00 | 102 - ASSISTENTE LEGISLATIVO 103 - FOTÓGRAFO 104 - OPERADOR DE ÁUDIO 105 - OPERADOR DE VÍDEO 106 - TÉCNICO DE ADMINISTRAÇÃO 107 - TÉCNICO DE CONTABILIDADE 108 - TÉCNICO DE INFORMÁTICA 109 - TÉCNICO DE RECURSOS HUMANOS |
| 22/01/2012 (DOMINGO TARDE) 14h00 | 110 - ANALISTA DE SISTEMAS 111 - ANALISTA DE SUPORTE 112 - ARQUIVISTA 113 - CONTADOR 114 - PARLAMENTAR 115 - REDATOR 116 - PROCURADOR 117 - BIÓLOGO 118 - ASSISTENTE SOCIAL |

A lista de candidatos inscritos contendo o endereço dos locais de realização das provas, o nome do candidato, o número da sala de prova, a data e o horário de prova estão disponíveis a seguir e também poderá ser consultado no endereço eletrônico www.institutomais.org.br.

Ao candidato só será permitida a participação das provas na respectiva data, horário e local determinado. Não será permitida, em hipótese alguma, realização das provas fora do local designado.

O candidato deverá comparecer ao local de prova munido de caneta esferográfica azul ou preta, lápis preto nº 2 e borracha, **40 minutos** antes do horário estabelecido para fechamento dos portões.

O ingresso no local das provas só será permitido ao candidato que apresentar **ORIGINAL de um dos documentos de identidade** a seguir: Cédula Oficial de Identidade; Carteira e/ou cédulas de identidades expedidas pelas Secretarias de Segurança, pelas Forças Armadas, pela Polícia Militar, pelo Ministério das Relações Exteriores; Carteira de Trabalho e Previdência Social; Certificado de Reservista; Passaporte; Cédulas de Identidade fornecidas por Órgãos ou Conselhos de Classe, que por lei federal, valem como documento de identidade (OAB, CRC, CRA, CREA etc.) e Carteira Nacional de Habilitação (com fotografia na forma da Lei n.º 9.503/97).

Será automaticamente excluído do Concurso Público o candidato que:

- a) Apresentar-se após o fechamento dos portões ou fora dos locais pré-determinados;
- b) Não apresentar os documentos exigidos no **item 6.7.**, alínea “b” do edital nº 01/2011 do Concurso;
- c) Não comparecer às provas, seja qual for o motivo alegado;
- d) Ausentar-se da sala de provas sem o acompanhamento do fiscal, ou antes do tempo mínimo de permanência estabelecido no Item **6.15**, do edital nº 01/2011 do Concurso;
- e) For surpreendido em comunicação com outro candidato ou terceiros, verbalmente, por escrito ou por qualquer outro meio de comunicação, sobre a prova que estiver sendo realizada, ou utilizando-se de livros, notas, impressos não permitidos ou calculadoras;
- f) For surpreendido utilizando telefone celular, gravador, receptor, pager, bip, notebook e/ou equipamento similar.
- g) Tiver o funcionamento de qualquer aparelho eletrônico dentro das dependências da realização das provas seja qual for o motivo alegado;
- h) Lançar mão de meios ilícitos para executar as provas;
- i) Não devolver o material cedido para realização das provas;
- j) Perturbar, de qualquer modo, a ordem dos trabalhos ou agir com descortesia em relação a qualquer dos examinadores, executores e seus auxiliares, ou autoridades presentes;
- l) Fizer anotação de informações relativas às suas respostas fora dos meios permitidos;
- m) Ausentar-se da sala de provas, a qualquer tempo, portando a folha de respostas;
- n) Não cumprir as instruções contidas no caderno de questões de provas e na folha de respostas; e
- o) Utilizar ou tentar utilizar meios fraudulentos ou ilegais para obter aprovação própria ou de terceiros.

Os 03 (três) últimos candidatos de cada sala só poderão sair juntos.

Ao candidato somente será permitido levar seu caderno de questões do Concurso Público, no decorrer dos últimos 30 minutos de prova.

Visando a transparência e lisura do certame, o Instituto Mais poderá fazer o uso de detectores de metais durante a realização das provas.

O candidato deverá observar as normas e os procedimentos para realização das provas, contidos no Edital nº 01/2011 do Concurso Público.

Angra dos Reis, 12 de janeiro de 2012.

DR. JOSÉ ANTÔNIO AZEVEDO GOMES

PRESIDENTE

OBS.: O candidato cuja a inscrição foi deferida como portador de deficiência e que não estiver na listagem abaixo, deverá consultar o edital de convocação para a realização das provas escritas contendo a lista específica de candidatos portadores de deficiência.

RELAÇÃO DOS CANDIDATOS INSCRITOS NO CONCURSO PÚBLICO DA CÂMARA MUNICIPAL DE ANGRA DOS REIS - EDITAL Nº 001/2011

| COLÉGIO | SALA | NOME | INSCRIÇÃO | CARGO | DATA/HORA |
|-----------------------|------|--|-----------|----------------------|--------------------|
| 101 - EM Raul Pompéia | 1 | ABEL DO NASCIMENTO DOS SANTOS | 1 | Auxiliar Legislativo | 21/01/2012 - 14h00 |
| 101 - EM Raul Pompéia | 1 | ADALELIA BETANIA DE OLIVEIRA | 15 | Auxiliar Legislativo | 21/01/2012 - 14h00 |
| 101 - EM Raul Pompéia | 1 | ADEMIR ROSA DE OLIVEIRA | 28 | Auxiliar Legislativo | 21/01/2012 - 14h00 |
| 101 - EM Raul Pompéia | 1 | ADERVAL COUPEE DE SANTANA | 33 | Auxiliar Legislativo | 21/01/2012 - 14h00 |
| 101 - EM Raul Pompéia | 1 | ADFRANCY MACHADO DE CARVALHO FLANDIM LEMOS | 34 | Auxiliar Legislativo | 21/01/2012 - 14h00 |
| 101 - EM Raul Pompéia | 1 | ADILSON ELIAS PEREIRA | 40 | Auxiliar Legislativo | 21/01/2012 - 14h00 |
| 101 - EM Raul Pompéia | 1 | ADRIANA ALVES BOMFIM DA FONSECA | 49 | Auxiliar Legislativo | 21/01/2012 - 14h00 |
| 101 - EM Raul Pompéia | 1 | ADRIANA ALVES FERNANDES | 50 | Auxiliar Legislativo | 21/01/2012 - 14h00 |
| 101 - EM Raul Pompéia | 1 | ADRIANA APARECIDA ROSA | 53 | Auxiliar Legislativo | 21/01/2012 - 14h00 |
| 101 - EM Raul Pompéia | 1 | ADRIANA BARBOSA DE ARAÚJO | 55 | Auxiliar Legislativo | 21/01/2012 - 14h00 |
| 101 - EM Raul Pompéia | 1 | ADRIANA BARRETO FARIA DA SILVA | 56 | Auxiliar Legislativo | 21/01/2012 - 14h00 |
| 101 - EM Raul Pompéia | 1 | ADRIANA DE ALMEIDA PIRES GOMES | 66 | Auxiliar Legislativo | 21/01/2012 - 14h00 |
| 101 - EM Raul Pompéia | 1 | ADRIANA DE MOURA VIDAL | 70 | Auxiliar Legislativo | 21/01/2012 - 14h00 |
| 101 - EM Raul Pompéia | 1 | ADRIANA DE OLIVEIRA COIMBRA | 71 | Auxiliar Legislativo | 21/01/2012 - 14h00 |
| 101 - EM Raul Pompéia | 1 | ADRIANA DOS SANTOS | 74 | Auxiliar Legislativo | 21/01/2012 - 14h00 |
| 101 - EM Raul Pompéia | 1 | ADRIANA FARIA TURATO | 76 | Auxiliar Legislativo | 21/01/2012 - 14h00 |
| 101 - EM Raul Pompéia | 1 | ADRIANA NATALINA DA COSTA SEABRA | 86 | Auxiliar Legislativo | 21/01/2012 - 14h00 |
| 101 - EM Raul Pompéia | 1 | ADRIANA OLIVEIRA DA COSTA | 87 | Auxiliar Legislativo | 21/01/2012 - 14h00 |

| COLÉGIO | SALA | NOME | INSCRIÇÃO | CARGO | DATA/HORA |
|-----------------------|------|--|-----------|----------------------|--------------------|
| 101 - EM Raul Pompéia | 1 | ADRIANA PACHECO DE MATOS | 88 | Auxiliar Legislativo | 21/01/2012 - 14h00 |
| 101 - EM Raul Pompéia | 1 | ADRIANA PEREIRA DA SILVA | 93 | Auxiliar Legislativo | 21/01/2012 - 14h00 |
| 101 - EM Raul Pompéia | 1 | ADRIANA PEREIRA DA SILVA | 94 | Auxiliar Legislativo | 21/01/2012 - 14h00 |
| 101 - EM Raul Pompéia | 1 | ADRIANA PEREIRA ROSA DOS SANTOS | 95 | Auxiliar Legislativo | 21/01/2012 - 14h00 |
| 101 - EM Raul Pompéia | 1 | ADRIANA PINTO ROQUE | 99 | Auxiliar Legislativo | 21/01/2012 - 14h00 |
| 101 - EM Raul Pompéia | 1 | ADRIANA RIBEIRO CIZA DA COSTA | 104 | Auxiliar Legislativo | 21/01/2012 - 14h00 |
| 101 - EM Raul Pompéia | 1 | ADRIANA RUBIM GARRET | 106 | Auxiliar Legislativo | 21/01/2012 - 14h00 |
| 101 - EM Raul Pompéia | 1 | ADRIANA SOARES PEREIRA | 111 | Auxiliar Legislativo | 21/01/2012 - 14h00 |
| 101 - EM Raul Pompéia | 1 | ADRIANA TEIXEIRA NEPOMUCENO | 115 | Auxiliar Legislativo | 21/01/2012 - 14h00 |
| 101 - EM Raul Pompéia | 1 | ADRIANA TORQUATO ROSA | 116 | Auxiliar Legislativo | 21/01/2012 - 14h00 |
| 101 - EM Raul Pompéia | 1 | ADRIANA VIEIRA DOS SANTOS SILVA | 117 | Auxiliar Legislativo | 21/01/2012 - 14h00 |
| 101 - EM Raul Pompéia | 2 | ADRIANO AUGUSTO DOS REIS | 125 | Auxiliar Legislativo | 21/01/2012 - 14h00 |
| 101 - EM Raul Pompéia | 2 | ADRIANO DA SILVA | 126 | Auxiliar Legislativo | 21/01/2012 - 14h00 |
| 101 - EM Raul Pompéia | 2 | ADRIANO PERES | 138 | Auxiliar Legislativo | 21/01/2012 - 14h00 |
| 101 - EM Raul Pompéia | 2 | ADRIANO SILVESTRE FERREIRA | 140 | Auxiliar Legislativo | 21/01/2012 - 14h00 |
| 101 - EM Raul Pompéia | 2 | ADRIANO VARGAS AZEVEDO | 142 | Auxiliar Legislativo | 21/01/2012 - 14h00 |
| 101 - EM Raul Pompéia | 2 | ADRIELLI COSTA TAVARES | 148 | Auxiliar Legislativo | 21/01/2012 - 14h00 |
| 101 - EM Raul Pompéia | 2 | ADRYANE NOGUEIRA ALVES | 150 | Auxiliar Legislativo | 21/01/2012 - 14h00 |
| 101 - EM Raul Pompéia | 2 | AGOSTINHA JACOPINELI | 164 | Auxiliar Legislativo | 21/01/2012 - 14h00 |
| 101 - EM Raul Pompéia | 2 | AGUINALDO NEVES DE SOUZA | 166 | Auxiliar Legislativo | 21/01/2012 - 14h00 |
| 101 - EM Raul Pompéia | 2 | AIKO ODA | 168 | Auxiliar Legislativo | 21/01/2012 - 14h00 |
| 101 - EM Raul Pompéia | 2 | AILA DE MENEZES PEREIRA | 169 | Auxiliar Legislativo | 21/01/2012 - 14h00 |
| 101 - EM Raul Pompéia | 2 | AILMA DE MEDEIROS LOPES | 171 | Auxiliar Legislativo | 21/01/2012 - 14h00 |
| 101 - EM Raul Pompéia | 2 | AILTON LAÉRCIO | 172 | Auxiliar Legislativo | 21/01/2012 - 14h00 |
| 101 - EM Raul Pompéia | 2 | AILTON NILTO BALDANÇA | 173 | Auxiliar Legislativo | 21/01/2012 - 14h00 |
| 101 - EM Raul Pompéia | 2 | AIRES PEDRO DE SOUZA | 178 | Auxiliar Legislativo | 21/01/2012 - 14h00 |
| 101 - EM Raul Pompéia | 2 | ALAN CRISTIAN DA SILVA COSTA | 179 | Auxiliar Legislativo | 21/01/2012 - 14h00 |
| 101 - EM Raul Pompéia | 2 | ALANA NASCIMENTO DE OLIVEIRA | 190 | Auxiliar Legislativo | 21/01/2012 - 14h00 |
| 101 - EM Raul Pompéia | 2 | ALBERTO MOURA HENRIQUE | 202 | Auxiliar Legislativo | 21/01/2012 - 14h00 |
| 101 - EM Raul Pompéia | 2 | ALCEDINA DO ESPIRITO SANTO TARGINO PEREIRA | 208 | Auxiliar Legislativo | 21/01/2012 - 14h00 |
| 101 - EM Raul Pompéia | 2 | ALCILÉIA DE O. LIMA MARQUES | 211 | Auxiliar Legislativo | 21/01/2012 - 14h00 |
| 101 - EM Raul Pompéia | 2 | ALCILÉIA PIMENTA DE OLIVEIRA | 212 | Auxiliar Legislativo | 21/01/2012 - 14h00 |
| 101 - EM Raul Pompéia | 2 | ALDA DE ASSIS TEIXEIRA | 219 | Auxiliar Legislativo | 21/01/2012 - 14h00 |
| 101 - EM Raul Pompéia | 2 | ALDAIANE CONCEICAO DA SILVA | 222 | Auxiliar Legislativo | 21/01/2012 - 14h00 |
| 101 - EM Raul Pompéia | 2 | ALDÍCIA ELÓI DA CRUZ | 229 | Auxiliar Legislativo | 21/01/2012 - 14h00 |
| 101 - EM Raul Pompéia | 2 | ALDO HENRIQUE LOURENÇO DA SILVA | 231 | Auxiliar Legislativo | 21/01/2012 - 14h00 |
| 101 - EM Raul Pompéia | 2 | ALDO NASCIMENTO SIVIC | 233 | Auxiliar Legislativo | 21/01/2012 - 14h00 |
| 101 - EM Raul Pompéia | 2 | ALDO PEREIRA | 234 | Auxiliar Legislativo | 21/01/2012 - 14h00 |
| 101 - EM Raul Pompéia | 2 | ALEF DE CARVALHO ARAÚJO OLIVEIRA | 237 | Auxiliar Legislativo | 21/01/2012 - 14h00 |
| 101 - EM Raul Pompéia | 2 | ALESSANDRA AIRES DE MOURA | 241 | Auxiliar Legislativo | 21/01/2012 - 14h00 |
| 101 - EM Raul Pompéia | 3 | ALESSANDRA CONCEIÇÃO DOS SANTOS | 246 | Auxiliar Legislativo | 21/01/2012 - 14h00 |
| 101 - EM Raul Pompéia | 3 | ALESSANDRA DA SILVA COUTO | 251 | Auxiliar Legislativo | 21/01/2012 - 14h00 |
| 101 - EM Raul Pompéia | 3 | ALESSANDRA DA SILVA FRANCISCO | 252 | Auxiliar Legislativo | 21/01/2012 - 14h00 |
| 101 - EM Raul Pompéia | 3 | ALESSANDRA DA SILVA MEDEIROS | 253 | Auxiliar Legislativo | 21/01/2012 - 14h00 |
| 101 - EM Raul Pompéia | 3 | ALESSANDRA DA SILVA MOREIRA DE AZEVEDO | 254 | Auxiliar Legislativo | 21/01/2012 - 14h00 |
| 101 - EM Raul Pompéia | 3 | ALESSANDRA DA SILVA NEVES | 255 | Auxiliar Legislativo | 21/01/2012 - 14h00 |
| 101 - EM Raul Pompéia | 3 | ALESSANDRA DIAS LEITE ANDRADE | 261 | Auxiliar Legislativo | 21/01/2012 - 14h00 |
| 101 - EM Raul Pompéia | 3 | ALESSANDRA DO CARMO SILVA | 262 | Auxiliar Legislativo | 21/01/2012 - 14h00 |
| 101 - EM Raul Pompéia | 3 | ALESSANDRA ELIAS FERREIRA | 269 | Auxiliar Legislativo | 21/01/2012 - 14h00 |
| 101 - EM Raul Pompéia | 3 | ALESSANDRA FAUSTINO TAVARES | 270 | Auxiliar Legislativo | 21/01/2012 - 14h00 |
| 101 - EM Raul Pompéia | 3 | ALESSANDRA GOMES DE LIMA | 271 | Auxiliar Legislativo | 21/01/2012 - 14h00 |
| 101 - EM Raul Pompéia | 3 | ALESSANDRA IZABEL DA COSTA BARRETO | 275 | Auxiliar Legislativo | 21/01/2012 - 14h00 |
| 101 - EM Raul Pompéia | 3 | ALESSANDRA MAIA LIMEIRA | 280 | Auxiliar Legislativo | 21/01/2012 - 14h00 |
| 101 - EM Raul Pompéia | 3 | ALESSANDRA PEDRO FERREIRA | 289 | Auxiliar Legislativo | 21/01/2012 - 14h00 |
| 101 - EM Raul Pompéia | 3 | ALESSANDRA PEREIRA DE OLIVEIRA | 290 | Auxiliar Legislativo | 21/01/2012 - 14h00 |
| 101 - EM Raul Pompéia | 3 | ALESSANDRA SOARES MARTINS | 298 | Auxiliar Legislativo | 21/01/2012 - 14h00 |
| 101 - EM Raul Pompéia | 3 | ALESSANDRA VAZ BASTOS | 299 | Auxiliar Legislativo | 21/01/2012 - 14h00 |
| 101 - EM Raul Pompéia | 3 | ALESSANDRO DA SILVA | 305 | Auxiliar Legislativo | 21/01/2012 - 14h00 |
| 101 - EM Raul Pompéia | 3 | ALESSANDRO IGNEZ FERREIRA | 308 | Auxiliar Legislativo | 21/01/2012 - 14h00 |
| 101 - EM Raul Pompéia | 3 | ALEX FERNANDES DA SILVA | 323 | Auxiliar Legislativo | 21/01/2012 - 14h00 |
| 101 - EM Raul Pompéia | 3 | ALEX MARQUES AGUIAR | 333 | Auxiliar Legislativo | 21/01/2012 - 14h00 |
| 101 - EM Raul Pompéia | 3 | ALEX SANDRO DA CRUZ CANANEIA | 343 | Auxiliar Legislativo | 21/01/2012 - 14h00 |
| 101 - EM Raul Pompéia | 3 | ALEXANDER DOS SANTOS JÚLIO | 350 | Auxiliar Legislativo | 21/01/2012 - 14h00 |
| 101 - EM Raul Pompéia | 3 | ALEXANDER MARQUES DE CARVALHO | 351 | Auxiliar Legislativo | 21/01/2012 - 14h00 |
| 101 - EM Raul Pompéia | 3 | ALEXANDRA DA COSTA SANTOS | 360 | Auxiliar Legislativo | 21/01/2012 - 14h00 |

| COLÉGIO | SALA | NOME | INSCRIÇÃO | CARGO | DATA/HORA |
|-----------------------|------|---------------------------------------|-----------|----------------------|--------------------|
| 101 - EM Raul Pompéia | 3 | ALEXANDRA DE CARVALHO ARAÚJO | 361 | Auxiliar Legislativo | 21/01/2012 - 14h00 |
| 101 - EM Raul Pompéia | 3 | ALEXANDRA DE FREITAS BARNABE | 362 | Auxiliar Legislativo | 21/01/2012 - 14h00 |
| 101 - EM Raul Pompéia | 3 | ALEXANDRA TENORIO FERREIRA | 371 | Auxiliar Legislativo | 21/01/2012 - 14h00 |
| 101 - EM Raul Pompéia | 3 | ALEXANDRE DE OLIVEIRA ROCHA | 393 | Auxiliar Legislativo | 21/01/2012 - 14h00 |
| 101 - EM Raul Pompéia | 4 | ALEXANDRE FERREIRA DA SILVA | 403 | Auxiliar Legislativo | 21/01/2012 - 14h00 |
| 101 - EM Raul Pompéia | 4 | ALEXANDRE HENRIQUE DA SILVA MELO | 406 | Auxiliar Legislativo | 21/01/2012 - 14h00 |
| 101 - EM Raul Pompéia | 4 | ALEXANDRE MARIANO DE OLIVEIRA | 411 | Auxiliar Legislativo | 21/01/2012 - 14h00 |
| 101 - EM Raul Pompéia | 4 | ALEXANDRE MOURA CEZARIO | 412 | Auxiliar Legislativo | 21/01/2012 - 14h00 |
| 101 - EM Raul Pompéia | 4 | ALIANE ALVES DA FONTE MOTTA | 440 | Auxiliar Legislativo | 21/01/2012 - 14h00 |
| 101 - EM Raul Pompéia | 4 | ALIANE MARCIA GALDINO | 442 | Auxiliar Legislativo | 21/01/2012 - 14h00 |
| 101 - EM Raul Pompéia | 4 | ALICE CORDEIRO DA SILVA | 443 | Auxiliar Legislativo | 21/01/2012 - 14h00 |
| 101 - EM Raul Pompéia | 4 | ALICE FRANCISCA DE FARIA | 446 | Auxiliar Legislativo | 21/01/2012 - 14h00 |
| 101 - EM Raul Pompéia | 4 | ALICE GOMESVICENTE | 447 | Auxiliar Legislativo | 21/01/2012 - 14h00 |
| 101 - EM Raul Pompéia | 4 | ALINE ALVES DOS SANTOS | 450 | Auxiliar Legislativo | 21/01/2012 - 14h00 |
| 101 - EM Raul Pompéia | 4 | ALINE CAMILA PEREIRA | 456 | Auxiliar Legislativo | 21/01/2012 - 14h00 |
| 101 - EM Raul Pompéia | 4 | ALINE DA SILVA NASCIMENTO | 469 | Auxiliar Legislativo | 21/01/2012 - 14h00 |
| 101 - EM Raul Pompéia | 4 | ALINE DE ALMEIDA PEREIRA | 472 | Auxiliar Legislativo | 21/01/2012 - 14h00 |
| 101 - EM Raul Pompéia | 4 | ALINE DE SOUZA VIEIRA | 477 | Auxiliar Legislativo | 21/01/2012 - 14h00 |
| 101 - EM Raul Pompéia | 4 | ALINE DOS ANJOS PUPO | 481 | Auxiliar Legislativo | 21/01/2012 - 14h00 |
| 101 - EM Raul Pompéia | 4 | ALINE ENSÁ VALERIANO | 488 | Auxiliar Legislativo | 21/01/2012 - 14h00 |
| 101 - EM Raul Pompéia | 4 | ALINE FERREIRA ARAUJO DE CARVALHO | 490 | Auxiliar Legislativo | 21/01/2012 - 14h00 |
| 101 - EM Raul Pompéia | 4 | ALINE JULIA DE ARAUJO MENDES | 498 | Auxiliar Legislativo | 21/01/2012 - 14h00 |
| 101 - EM Raul Pompéia | 4 | ALINE LEONE LEAL | 501 | Auxiliar Legislativo | 21/01/2012 - 14h00 |
| 101 - EM Raul Pompéia | 4 | ALINE LIMA REIS | 502 | Auxiliar Legislativo | 21/01/2012 - 14h00 |
| 101 - EM Raul Pompéia | 4 | ALINE MACHADO COELHO ROSA | 505 | Auxiliar Legislativo | 21/01/2012 - 14h00 |
| 101 - EM Raul Pompéia | 4 | ALINE MENEZES DA COSTA | 514 | Auxiliar Legislativo | 21/01/2012 - 14h00 |
| 101 - EM Raul Pompéia | 4 | ALINE MONSORES LUIZ | 515 | Auxiliar Legislativo | 21/01/2012 - 14h00 |
| 101 - EM Raul Pompéia | 4 | ALINE NUNES FERREIRA | 520 | Auxiliar Legislativo | 21/01/2012 - 14h00 |
| 101 - EM Raul Pompéia | 4 | ALINE PINHEIRO | 526 | Auxiliar Legislativo | 21/01/2012 - 14h00 |
| 101 - EM Raul Pompéia | 4 | ALINE REIS VASCONCELOS | 530 | Auxiliar Legislativo | 21/01/2012 - 14h00 |
| 101 - EM Raul Pompéia | 4 | ALINE RODRIGUES DE CARVALHO | 532 | Auxiliar Legislativo | 21/01/2012 - 14h00 |
| 101 - EM Raul Pompéia | 4 | ALINE RUBIM GARRETT | 535 | Auxiliar Legislativo | 21/01/2012 - 14h00 |
| 101 - EM Raul Pompéia | 4 | ALINE SILVA DO NASCIMENTO | 540 | Auxiliar Legislativo | 21/01/2012 - 14h00 |
| 101 - EM Raul Pompéia | 5 | ALINE SOARES DOS SANTOS | 541 | Auxiliar Legislativo | 21/01/2012 - 14h00 |
| 101 - EM Raul Pompéia | 5 | ALINE VARGAS DE SOUZA | 546 | Auxiliar Legislativo | 21/01/2012 - 14h00 |
| 101 - EM Raul Pompéia | 5 | ALINI SOUZA DE ALMEIDA | 550 | Auxiliar Legislativo | 21/01/2012 - 14h00 |
| 101 - EM Raul Pompéia | 5 | ALINNE TAOHANNE DE OLIVEIRA MARTINS | 552 | Auxiliar Legislativo | 21/01/2012 - 14h00 |
| 101 - EM Raul Pompéia | 5 | ALLINE WALLACE DA CUNHA | 562 | Auxiliar Legislativo | 21/01/2012 - 14h00 |
| 101 - EM Raul Pompéia | 5 | ALTAIR PEREIRA DOS REIS | 573 | Auxiliar Legislativo | 21/01/2012 - 14h00 |
| 101 - EM Raul Pompéia | 5 | ALTAMIR MOREIRA DE CAMPOS | 574 | Auxiliar Legislativo | 21/01/2012 - 14h00 |
| 101 - EM Raul Pompéia | 5 | AMANDA ALVES SOUZA DE OLIVEIRA | 584 | Auxiliar Legislativo | 21/01/2012 - 14h00 |
| 101 - EM Raul Pompéia | 5 | AMANDA BOLOGNINI LIMA DE SOUZA | 586 | Auxiliar Legislativo | 21/01/2012 - 14h00 |
| 101 - EM Raul Pompéia | 5 | AMANDA CAETANA DA SILVA | 588 | Auxiliar Legislativo | 21/01/2012 - 14h00 |
| 101 - EM Raul Pompéia | 5 | AMANDA CARVALHO SANTOS | 590 | Auxiliar Legislativo | 21/01/2012 - 14h00 |
| 101 - EM Raul Pompéia | 5 | AMANDA COELHO DA SILVA | 591 | Auxiliar Legislativo | 21/01/2012 - 14h00 |
| 101 - EM Raul Pompéia | 5 | AMANDA DE PAULO LOURENÇO | 604 | Auxiliar Legislativo | 21/01/2012 - 14h00 |
| 101 - EM Raul Pompéia | 5 | AMANDA FAUSTO FIGUEIREDO | 606 | Auxiliar Legislativo | 21/01/2012 - 14h00 |
| 101 - EM Raul Pompéia | 5 | AMANDA GOMES DE CARVALHO | 611 | Auxiliar Legislativo | 21/01/2012 - 14h00 |
| 101 - EM Raul Pompéia | 5 | AMANDA LIMA DE SOUZA | 614 | Auxiliar Legislativo | 21/01/2012 - 14h00 |
| 101 - EM Raul Pompéia | 5 | AMANDA MARIA DA CONCEIÇÃO VASCONCELOS | 615 | Auxiliar Legislativo | 21/01/2012 - 14h00 |
| 101 - EM Raul Pompéia | 5 | AMANDA NICOLAU DE SOUZA | 620 | Auxiliar Legislativo | 21/01/2012 - 14h00 |
| 101 - EM Raul Pompéia | 5 | AMANDA PEREIRA LIMA | 622 | Auxiliar Legislativo | 21/01/2012 - 14h00 |
| 101 - EM Raul Pompéia | 5 | AMANDA PIRES DE SOUZA LOPES | 624 | Auxiliar Legislativo | 21/01/2012 - 14h00 |
| 101 - EM Raul Pompéia | 5 | AMANDA SOUSA DE ARAUJO | 627 | Auxiliar Legislativo | 21/01/2012 - 14h00 |
| 101 - EM Raul Pompéia | 5 | AMANDA SUZI SOARES ARRUDA | 628 | Auxiliar Legislativo | 21/01/2012 - 14h00 |
| 101 - EM Raul Pompéia | 5 | AMARILDO AIRES DOS SANTOS | 632 | Auxiliar Legislativo | 21/01/2012 - 14h00 |
| 101 - EM Raul Pompéia | 5 | AMERICA ANDRADE FERREIRA | 641 | Auxiliar Legislativo | 21/01/2012 - 14h00 |
| 101 - EM Raul Pompéia | 5 | AMÍRES DANCLE BRASIL REGGIORI | 643 | Auxiliar Legislativo | 21/01/2012 - 14h00 |
| 101 - EM Raul Pompéia | 5 | ANA AMELIA DE OLIVEIRA PAIXÃO | 645 | Auxiliar Legislativo | 21/01/2012 - 14h00 |
| 101 - EM Raul Pompéia | 5 | ANA AMELIA SILVA | 648 | Auxiliar Legislativo | 21/01/2012 - 14h00 |
| 101 - EM Raul Pompéia | 5 | ANA ANDRADE DA SILVA | 650 | Auxiliar Legislativo | 21/01/2012 - 14h00 |
| 101 - EM Raul Pompéia | 5 | ANA ANGELICA DA FONSECA FAGUNDES DOS | 651 | Auxiliar Legislativo | 21/01/2012 - 14h00 |
| 101 - EM Raul Pompéia | 6 | ANA BEATRIZ DOS SANTOS OLIVEIRA | 654 | Auxiliar Legislativo | 21/01/2012 - 14h00 |
| 101 - EM Raul Pompéia | 6 | ANA BEATRIZ GOBETTI DE SOUSA | 655 | Auxiliar Legislativo | 21/01/2012 - 14h00 |
| 101 - EM Raul Pompéia | 6 | ANA BEATRIZ VERÍSSIMO DA GUIA | 658 | Auxiliar Legislativo | 21/01/2012 - 14h00 |

| COLÉGIO | SALA | NOME | INSCRIÇÃO | CARGO | DATA/HORA |
|-----------------------|------|---|-----------|----------------------|--------------------|
| 101 - EM Raul Pompéia | 6 | ANA CARLA DA SILVA CONSTANTINO | 659 | Auxiliar Legislativo | 21/01/2012 - 14h00 |
| 101 - EM Raul Pompéia | 6 | ANA CARLA HILDEBRANDT | 661 | Auxiliar Legislativo | 21/01/2012 - 14h00 |
| 101 - EM Raul Pompéia | 6 | ANA CARLA LOPES DE ALMEIDA SANTOS | 662 | Auxiliar Legislativo | 21/01/2012 - 14h00 |
| 101 - EM Raul Pompéia | 6 | ANA CARLA RIBEIRO EDUARDO PEREIRA | 664 | Auxiliar Legislativo | 21/01/2012 - 14h00 |
| 101 - EM Raul Pompéia | 6 | ANA CAROLINA ALMEIDA DIAS | 667 | Auxiliar Legislativo | 21/01/2012 - 14h00 |
| 101 - EM Raul Pompéia | 6 | ANA CAROLINA CAMELO DA SILVA | 671 | Auxiliar Legislativo | 21/01/2012 - 14h00 |
| 101 - EM Raul Pompéia | 6 | ANA CAROLINA DA CONCEIÇÃO JASMIM DE SOUZA | 673 | Auxiliar Legislativo | 21/01/2012 - 14h00 |
| 101 - EM Raul Pompéia | 6 | ANA CAROLINA DE FARIAS PEREIRA | 677 | Auxiliar Legislativo | 21/01/2012 - 14h00 |
| 101 - EM Raul Pompéia | 6 | ANA CAROLINA DE OLIVEIRA ALMEIDA | 678 | Auxiliar Legislativo | 21/01/2012 - 14h00 |
| 101 - EM Raul Pompéia | 6 | ANA CAROLINA DE SOUZA LIMA | 680 | Auxiliar Legislativo | 21/01/2012 - 14h00 |
| 101 - EM Raul Pompéia | 6 | ANA CAROLINA GASPARGUNDES | 683 | Auxiliar Legislativo | 21/01/2012 - 14h00 |
| 101 - EM Raul Pompéia | 6 | ANA CAROLINA NUNES DE ALMEIDA GARITANO | 690 | Auxiliar Legislativo | 21/01/2012 - 14h00 |
| 101 - EM Raul Pompéia | 6 | ANA CAROLINA SILVA DE CARVALHO | 693 | Auxiliar Legislativo | 21/01/2012 - 14h00 |
| 101 - EM Raul Pompéia | 6 | ANA CAROLINA SIMÕES RAMOS | 694 | Auxiliar Legislativo | 21/01/2012 - 14h00 |
| 101 - EM Raul Pompéia | 6 | ANA CAROLINE LEAL DOS REIS | 697 | Auxiliar Legislativo | 21/01/2012 - 14h00 |
| 101 - EM Raul Pompéia | 6 | ANA CECILIA SANTOS DA SILVA | 703 | Auxiliar Legislativo | 21/01/2012 - 14h00 |
| 101 - EM Raul Pompéia | 6 | ANA CLARA VITORINO MOREIRA | 709 | Auxiliar Legislativo | 21/01/2012 - 14h00 |
| 101 - EM Raul Pompéia | 6 | ANA CLARICE DOS SANTOS | 710 | Auxiliar Legislativo | 21/01/2012 - 14h00 |
| 101 - EM Raul Pompéia | 6 | ANA CLAUDIA BARBOSA DE OLIVEIRA | 711 | Auxiliar Legislativo | 21/01/2012 - 14h00 |
| 101 - EM Raul Pompéia | 6 | ANA CLAUDIA CAETANO DE LIMA | 713 | Auxiliar Legislativo | 21/01/2012 - 14h00 |
| 101 - EM Raul Pompéia | 6 | ANA CLAUDIA CONCEIÇÃO DA CRUZ | 716 | Auxiliar Legislativo | 21/01/2012 - 14h00 |
| 101 - EM Raul Pompéia | 6 | ANA CLAUDIA DE ALMEIDA SANT'ANNA | 721 | Auxiliar Legislativo | 21/01/2012 - 14h00 |
| 101 - EM Raul Pompéia | 6 | ANA CLAUDIA DOS SANTOS | 725 | Auxiliar Legislativo | 21/01/2012 - 14h00 |
| 101 - EM Raul Pompéia | 6 | ANA CLAUDIA JESUS MARTINS | 728 | Auxiliar Legislativo | 21/01/2012 - 14h00 |
| 101 - EM Raul Pompéia | 6 | ANA CLÁUDIA SILVA DOS ANJOS | 733 | Auxiliar Legislativo | 21/01/2012 - 14h00 |
| 101 - EM Raul Pompéia | 6 | ANA CORREA DE BRITO | 738 | Auxiliar Legislativo | 21/01/2012 - 14h00 |
| 101 - EM Raul Pompéia | 7 | ANA CRISTINA DE AMORIM APOLINÁRIO MACHADO | 742 | Auxiliar Legislativo | 21/01/2012 - 14h00 |
| 101 - EM Raul Pompéia | 7 | ANA CRISTINA MARTINS TORRES | 747 | Auxiliar Legislativo | 21/01/2012 - 14h00 |
| 101 - EM Raul Pompéia | 7 | ANA CRISTINA PEREIRA DA SILVA | 749 | Auxiliar Legislativo | 21/01/2012 - 14h00 |
| 101 - EM Raul Pompéia | 7 | ANA CRISTINA PEREIRA DA SILVA | 750 | Auxiliar Legislativo | 21/01/2012 - 14h00 |
| 101 - EM Raul Pompéia | 7 | ANA CRISTINA RODRIGUES CORDEIRO | 751 | Auxiliar Legislativo | 21/01/2012 - 14h00 |
| 101 - EM Raul Pompéia | 7 | ANA CRISTINA SILVA DE FARIAS | 754 | Auxiliar Legislativo | 21/01/2012 - 14h00 |
| 101 - EM Raul Pompéia | 7 | ANA DANIELLE PIRES FERREIRA MELO | 757 | Auxiliar Legislativo | 21/01/2012 - 14h00 |
| 101 - EM Raul Pompéia | 7 | ANA DE BARROS FERREIRA BUENO | 758 | Auxiliar Legislativo | 21/01/2012 - 14h00 |
| 101 - EM Raul Pompéia | 7 | ANA ELIZE GUIOTT PORTO | 761 | Auxiliar Legislativo | 21/01/2012 - 14h00 |
| 101 - EM Raul Pompéia | 7 | ANA FATIMA XAVIER DA SILVA | 763 | Auxiliar Legislativo | 21/01/2012 - 14h00 |
| 101 - EM Raul Pompéia | 7 | ANA GABRIELA DOS SANTOS OLIVEIRA | 766 | Auxiliar Legislativo | 21/01/2012 - 14h00 |
| 101 - EM Raul Pompéia | 7 | ANA KARLA BORGES MORINO | 769 | Auxiliar Legislativo | 21/01/2012 - 14h00 |
| 101 - EM Raul Pompéia | 7 | ANA KAROLINE SILVA AMORIM | 770 | Auxiliar Legislativo | 21/01/2012 - 14h00 |
| 101 - EM Raul Pompéia | 7 | ANA LÚCIA CIPRIANO | 775 | Auxiliar Legislativo | 21/01/2012 - 14h00 |
| 101 - EM Raul Pompéia | 7 | ANA LUCIA DA CONCEIÇÃO FAGUNDES | 777 | Auxiliar Legislativo | 21/01/2012 - 14h00 |
| 101 - EM Raul Pompéia | 7 | ANA LÚCIA SILVA CARNEIRO | 787 | Auxiliar Legislativo | 21/01/2012 - 14h00 |
| 101 - EM Raul Pompéia | 7 | ANA LUCIA TRAVASSOS GONÇALVES | 789 | Auxiliar Legislativo | 21/01/2012 - 14h00 |
| 101 - EM Raul Pompéia | 7 | ANA LUIZA DA SILVA | 796 | Auxiliar Legislativo | 21/01/2012 - 14h00 |
| 101 - EM Raul Pompéia | 7 | ANA LUIZA SANTOS MOREIRA | 798 | Auxiliar Legislativo | 21/01/2012 - 14h00 |
| 101 - EM Raul Pompéia | 7 | ANA MAGNADOS SANTOS BORGES | 799 | Auxiliar Legislativo | 21/01/2012 - 14h00 |
| 101 - EM Raul Pompéia | 7 | ANA MARIA ALVES MANSO | 801 | Auxiliar Legislativo | 21/01/2012 - 14h00 |
| 101 - EM Raul Pompéia | 7 | ANA MARIA CAETANO DOS SANTOS | 806 | Auxiliar Legislativo | 21/01/2012 - 14h00 |
| 101 - EM Raul Pompéia | 7 | ANA MARIA DE ALMEIDA | 810 | Auxiliar Legislativo | 21/01/2012 - 14h00 |
| 101 - EM Raul Pompéia | 7 | ANA MARIA DE ALMEIDA RODRIGUES | 811 | Auxiliar Legislativo | 21/01/2012 - 14h00 |
| 101 - EM Raul Pompéia | 7 | ANA MARIA SILVA FERREIRA | 816 | Auxiliar Legislativo | 21/01/2012 - 14h00 |
| 101 - EM Raul Pompéia | 7 | ANA PAULA | 820 | Auxiliar Legislativo | 21/01/2012 - 14h00 |
| 101 - EM Raul Pompéia | 7 | ANA PAULA DE ALMEIDA GOMES | 822 | Auxiliar Legislativo | 21/01/2012 - 14h00 |
| 101 - EM Raul Pompéia | 7 | ANA PAULA BALDASSONE DE SOUZA | 825 | Auxiliar Legislativo | 21/01/2012 - 14h00 |
| 101 - EM Raul Pompéia | 7 | ANA PAULA DA SILVA | 831 | Auxiliar Legislativo | 21/01/2012 - 14h00 |
| 101 - EM Raul Pompéia | 8 | ANA PAULA DA SILVA GONÇALVES | 834 | Auxiliar Legislativo | 21/01/2012 - 14h00 |
| 101 - EM Raul Pompéia | 8 | ANA PAULA DA SILVA LARA | 835 | Auxiliar Legislativo | 21/01/2012 - 14h00 |
| 101 - EM Raul Pompéia | 8 | ANA PAULA DA SILVA PINTO | 837 | Auxiliar Legislativo | 21/01/2012 - 14h00 |
| 101 - EM Raul Pompéia | 8 | ANA PAULA DE FREITAS SENA | 841 | Auxiliar Legislativo | 21/01/2012 - 14h00 |
| 101 - EM Raul Pompéia | 8 | ANA PAULA DE OLIVEIRA ELSON | 846 | Auxiliar Legislativo | 21/01/2012 - 14h00 |
| 101 - EM Raul Pompéia | 8 | ANA PAULA DE SOUSA FREITAS | 848 | Auxiliar Legislativo | 21/01/2012 - 14h00 |
| 101 - EM Raul Pompéia | 8 | ANA PAULA DINIZ ROSA | 854 | Auxiliar Legislativo | 21/01/2012 - 14h00 |
| 101 - EM Raul Pompéia | 8 | ANA PAULA DOS SANTOS SOUZA | 857 | Auxiliar Legislativo | 21/01/2012 - 14h00 |
| 101 - EM Raul Pompéia | 8 | ANA PAULA EUFARSIO VILELA | 859 | Auxiliar Legislativo | 21/01/2012 - 14h00 |
| 101 - EM Raul Pompéia | 8 | ANA PAULA FERREIRA DOS SANTOS | 861 | Auxiliar Legislativo | 21/01/2012 - 14h00 |

| COLÉGIO | SALA | NOME | INSCRIÇÃO | CARGO | DATA/HORA |
|-----------------------|------|-------------------------------------|-----------|----------------------|--------------------|
| 101 - EM Raul Pompéia | 8 | ANA PAULA HONÓRIO DE SOUZA | 864 | Auxiliar Legislativo | 21/01/2012 - 14h00 |
| 101 - EM Raul Pompéia | 8 | ANA PAULA NUNES DA SILVA | 880 | Auxiliar Legislativo | 21/01/2012 - 14h00 |
| 101 - EM Raul Pompéia | 8 | ANA PAULA PEREIRA GUIMARÃES | 883 | Auxiliar Legislativo | 21/01/2012 - 14h00 |
| 101 - EM Raul Pompéia | 8 | ANA PAULA PIMENTEL NAVARRO DE JESUS | 884 | Auxiliar Legislativo | 21/01/2012 - 14h00 |
| 101 - EM Raul Pompéia | 8 | ANA PAULA SILVA MARQUES LEAL | 889 | Auxiliar Legislativo | 21/01/2012 - 14h00 |
| 101 - EM Raul Pompéia | 8 | ANA PAULA VASCONCELOS GOMES | 892 | Auxiliar Legislativo | 21/01/2012 - 14h00 |
| 101 - EM Raul Pompéia | 8 | ANA REGINA LIMA DA SILVA | 894 | Auxiliar Legislativo | 21/01/2012 - 14h00 |
| 101 - EM Raul Pompéia | 8 | ANAGILDA DA SILVA SANTOS DELGADO | 901 | Auxiliar Legislativo | 21/01/2012 - 14h00 |
| 101 - EM Raul Pompéia | 8 | ANALINE ELLIS MOREIRA | 903 | Auxiliar Legislativo | 21/01/2012 - 14h00 |
| 101 - EM Raul Pompéia | 8 | ANATALIA FRANCELINO RIBEIRO | 910 | Auxiliar Legislativo | 21/01/2012 - 14h00 |
| 101 - EM Raul Pompéia | 8 | ANATIÊ NASCIMENTO DE SOUZA | 912 | Auxiliar Legislativo | 21/01/2012 - 14h00 |
| 101 - EM Raul Pompéia | 8 | ANDERSON CARNEIRO RABELO | 919 | Auxiliar Legislativo | 21/01/2012 - 14h00 |
| 101 - EM Raul Pompéia | 8 | ANDERSON CARREIRA DE ABREU | 920 | Auxiliar Legislativo | 21/01/2012 - 14h00 |
| 101 - EM Raul Pompéia | 8 | ANDERSON DA CONCEIÇÃO | 922 | Auxiliar Legislativo | 21/01/2012 - 14h00 |
| 101 - EM Raul Pompéia | 8 | ANDERSON DE ARAÚJO CARVALHO | 927 | Auxiliar Legislativo | 21/01/2012 - 14h00 |
| 101 - EM Raul Pompéia | 8 | ANDERSON ESTEVES RIBEIRO | 936 | Auxiliar Legislativo | 21/01/2012 - 14h00 |
| 101 - EM Raul Pompéia | 8 | ANDERSON GRIJÓ DA SILVA | 940 | Auxiliar Legislativo | 21/01/2012 - 14h00 |
| 101 - EM Raul Pompéia | 8 | ANDERSON PEREIRA DE OLIVEIRA | 952 | Auxiliar Legislativo | 21/01/2012 - 14h00 |
| 101 - EM Raul Pompéia | 8 | ANDRÉ ALMEIDA DE ARAUJO | 965 | Auxiliar Legislativo | 21/01/2012 - 14h00 |
| 101 - EM Raul Pompéia | 9 | ANDRE EDUARDO BELEM TINOCO | 979 | Auxiliar Legislativo | 21/01/2012 - 14h00 |
| 101 - EM Raul Pompéia | 9 | ANDRE FELIPE GOMES DOS ANJOS | 982 | Auxiliar Legislativo | 21/01/2012 - 14h00 |
| 101 - EM Raul Pompéia | 9 | ANDRE FILIPE MARTINS BOSI DE SOUZA | 984 | Auxiliar Legislativo | 21/01/2012 - 14h00 |
| 101 - EM Raul Pompéia | 9 | ANDRÉ GERALDO FIRMINO | 985 | Auxiliar Legislativo | 21/01/2012 - 14h00 |
| 101 - EM Raul Pompéia | 9 | ANDRÉ LUIS DE SOUZA ALMEIDA | 1003 | Auxiliar Legislativo | 21/01/2012 - 14h00 |
| 101 - EM Raul Pompéia | 9 | ANDRE LUIZ DOS SANTOS | 1016 | Auxiliar Legislativo | 21/01/2012 - 14h00 |
| 101 - EM Raul Pompéia | 9 | ANDRÉ LUIZ MENDES | 1021 | Auxiliar Legislativo | 21/01/2012 - 14h00 |
| 101 - EM Raul Pompéia | 9 | ANDRÉ MARCOS DA CRUZ | 1029 | Auxiliar Legislativo | 21/01/2012 - 14h00 |
| 101 - EM Raul Pompéia | 9 | ANDRÉ VINÍCIUS PORTO AVELAR | 1047 | Auxiliar Legislativo | 21/01/2012 - 14h00 |
| 101 - EM Raul Pompéia | 9 | ANDREA | 1050 | Auxiliar Legislativo | 21/01/2012 - 14h00 |
| 101 - EM Raul Pompéia | 9 | ANDREA APRECIDA DE JESUS CARVALHO | 1053 | Auxiliar Legislativo | 21/01/2012 - 14h00 |
| 101 - EM Raul Pompéia | 9 | ANDRÉA DA SILVA FREIRE | 1058 | Auxiliar Legislativo | 21/01/2012 - 14h00 |
| 101 - EM Raul Pompéia | 9 | ANDREA DOS PASSOS DA CONCEIÇÃO | 1065 | Auxiliar Legislativo | 21/01/2012 - 14h00 |
| 101 - EM Raul Pompéia | 9 | ANDRÉA ELESBÃO DA CONCEIÇÃO | 1066 | Auxiliar Legislativo | 21/01/2012 - 14h00 |
| 101 - EM Raul Pompéia | 9 | ANDRÉA FAUSTINO SANTANA | 1067 | Auxiliar Legislativo | 21/01/2012 - 14h00 |
| 101 - EM Raul Pompéia | 9 | ANDRÉA GONÇALVES DOS SANTOS | 1069 | Auxiliar Legislativo | 21/01/2012 - 14h00 |
| 101 - EM Raul Pompéia | 9 | ANDRÉA PASSOS DA SILVA | 1073 | Auxiliar Legislativo | 21/01/2012 - 14h00 |
| 101 - EM Raul Pompéia | 9 | ANDRÉA ROSETTE LOURENÇO | 1076 | Auxiliar Legislativo | 21/01/2012 - 14h00 |
| 101 - EM Raul Pompéia | 9 | ANDREA TRAJANO DE MORAES | 1080 | Auxiliar Legislativo | 21/01/2012 - 14h00 |
| 101 - EM Raul Pompéia | 9 | ANDREIA VILELA DE SANTOS | 1083 | Auxiliar Legislativo | 21/01/2012 - 14h00 |
| 101 - EM Raul Pompéia | 9 | ANDREIA CARDOSO SANTOS ANDRADE | 1089 | Auxiliar Legislativo | 21/01/2012 - 14h00 |
| 101 - EM Raul Pompéia | 9 | ANDREIA CELESTINO | 1090 | Auxiliar Legislativo | 21/01/2012 - 14h00 |
| 101 - EM Raul Pompéia | 9 | ANDREIA DE FATIMA CUSTODIO | 1094 | Auxiliar Legislativo | 21/01/2012 - 14h00 |
| 101 - EM Raul Pompéia | 9 | ANDREIA DE OLIVEIRA SANTIAGO | 1097 | Auxiliar Legislativo | 21/01/2012 - 14h00 |
| 101 - EM Raul Pompéia | 9 | ANDREIA DIAS DA ROSA DE LIMA | 1098 | Auxiliar Legislativo | 21/01/2012 - 14h00 |
| 101 - EM Raul Pompéia | 9 | ANDREIA DOS SANTOS | 1099 | Auxiliar Legislativo | 21/01/2012 - 14h00 |
| 101 - EM Raul Pompéia | 9 | ANDREIA LUIZ DIAS SILVA | 1105 | Auxiliar Legislativo | 21/01/2012 - 14h00 |
| 101 - EM Raul Pompéia | 9 | ANDREIA MELO AMARAL | 1109 | Auxiliar Legislativo | 21/01/2012 - 14h00 |
| 101 - EM Raul Pompéia | 9 | ANDRÉIA PEREIRA DE OLIVEIRA | 1111 | Auxiliar Legislativo | 21/01/2012 - 14h00 |
| 101 - EM Raul Pompéia | 10 | ANDRÉIA TREVA BRAGA | 1116 | Auxiliar Legislativo | 21/01/2012 - 14h00 |
| 101 - EM Raul Pompéia | 10 | ANDRESA CRUZ DE CASTRO | 1126 | Auxiliar Legislativo | 21/01/2012 - 14h00 |
| 101 - EM Raul Pompéia | 10 | ANDRESA JORDÃO DE SOUSA | 1134 | Auxiliar Legislativo | 21/01/2012 - 14h00 |
| 101 - EM Raul Pompéia | 10 | ANDRESA ROSA ALMEIDA | 1137 | Auxiliar Legislativo | 21/01/2012 - 14h00 |
| 101 - EM Raul Pompéia | 10 | ANDRESA SOARES MOREIRA DA SILVA | 1138 | Auxiliar Legislativo | 21/01/2012 - 14h00 |
| 101 - EM Raul Pompéia | 10 | ANDRESA SOUZA DA COSTA | 1140 | Auxiliar Legislativo | 21/01/2012 - 14h00 |
| 101 - EM Raul Pompéia | 10 | ANDRESSA KAROLINE DA CRUZ | 1147 | Auxiliar Legislativo | 21/01/2012 - 14h00 |
| 101 - EM Raul Pompéia | 10 | ANDRESSA SOARES DO CARMO | 1149 | Auxiliar Legislativo | 21/01/2012 - 14h00 |
| 101 - EM Raul Pompéia | 10 | ANDREZA MONIQUE ANDRADE PEDRO | 1156 | Auxiliar Legislativo | 21/01/2012 - 14h00 |
| 101 - EM Raul Pompéia | 10 | ANDREZA SIMOES DA SILVA | 1158 | Auxiliar Legislativo | 21/01/2012 - 14h00 |
| 101 - EM Raul Pompéia | 10 | ANDRIELE DOS SANTOS MAIA | 1161 | Auxiliar Legislativo | 21/01/2012 - 14h00 |
| 101 - EM Raul Pompéia | 10 | ANDRIELE FONTES DE OLIVEIRA | 1162 | Auxiliar Legislativo | 21/01/2012 - 14h00 |
| 101 - EM Raul Pompéia | 10 | ANDRIELI DA SILVA ABRAAO | 1164 | Auxiliar Legislativo | 21/01/2012 - 14h00 |
| 101 - EM Raul Pompéia | 10 | ANDRIELLE DA SILVA JORDÃO | 1166 | Auxiliar Legislativo | 21/01/2012 - 14h00 |
| 101 - EM Raul Pompéia | 10 | ANDRIELLE SOARES DE IMA COELHO | 1167 | Auxiliar Legislativo | 21/01/2012 - 14h00 |
| 101 - EM Raul Pompéia | 10 | ANELISE NASCIMENTO MOREIRA | 1169 | Auxiliar Legislativo | 21/01/2012 - 14h00 |
| 101 - EM Raul Pompéia | 10 | ANETE DANTAS DA SILVA | 1171 | Auxiliar Legislativo | 21/01/2012 - 14h00 |

| COLÉGIO | SALA | NOME | INSCRIÇÃO | CARGO | DATA/HORA |
|-----------------------|------|---|-----------|----------------------|--------------------|
| 101 - EM Raul Pompéia | 10 | ANGELA CRISTINA A. CANANEIA | 1176 | Auxiliar Legislativo | 21/01/2012 - 14h00 |
| 101 - EM Raul Pompéia | 10 | ANGELA CRISTINA DE ARAUJO | 1177 | Auxiliar Legislativo | 21/01/2012 - 14h00 |
| 101 - EM Raul Pompéia | 10 | ANGELA CRISTINA ZELBINO DA SILVA | 1178 | Auxiliar Legislativo | 21/01/2012 - 14h00 |
| 101 - EM Raul Pompéia | 10 | ANGELA DAS CHAGAS DE OLIVEIRA | 1179 | Auxiliar Legislativo | 21/01/2012 - 14h00 |
| 101 - EM Raul Pompéia | 10 | ANGELA MARIA DA SILVA SANTOS | 1185 | Auxiliar Legislativo | 21/01/2012 - 14h00 |
| 101 - EM Raul Pompéia | 10 | ANGELA MARIA DE AZEVEDO | 1186 | Auxiliar Legislativo | 21/01/2012 - 14h00 |
| 101 - EM Raul Pompéia | 10 | ANGELA MARIA DOS SANTOS DO NASCIMENTO | 1188 | Auxiliar Legislativo | 21/01/2012 - 14h00 |
| 101 - EM Raul Pompéia | 10 | ANGELA MARIA MARCOS | 1190 | Auxiliar Legislativo | 21/01/2012 - 14h00 |
| 101 - EM Raul Pompéia | 10 | ÂNGELA VARGAS DA CONCEIÇÃO | 1199 | Auxiliar Legislativo | 21/01/2012 - 14h00 |
| 101 - EM Raul Pompéia | 10 | ANGELICA CLAUDINO DOS SANTOS | 1202 | Auxiliar Legislativo | 21/01/2012 - 14h00 |
| 101 - EM Raul Pompéia | 10 | ANGELICA DE QUEIROZ MENDES | 1208 | Auxiliar Legislativo | 21/01/2012 - 14h00 |
| 101 - EM Raul Pompéia | 10 | ANGELICA FATIMA DE AGUIAR | 1209 | Auxiliar Legislativo | 21/01/2012 - 14h00 |
| 101 - EM Raul Pompéia | 11 | ANGELICA RODRIGUES FONTES | 1220 | Auxiliar Legislativo | 21/01/2012 - 14h00 |
| 101 - EM Raul Pompéia | 11 | ANGÉLICA VIDAL DOS SANTOS | 1225 | Auxiliar Legislativo | 21/01/2012 - 14h00 |
| 101 - EM Raul Pompéia | 11 | ANGELINA DA CONCEIÇÃO | 1227 | Auxiliar Legislativo | 21/01/2012 - 14h00 |
| 101 - EM Raul Pompéia | 11 | ANGELO DE SOUZA | 1230 | Auxiliar Legislativo | 21/01/2012 - 14h00 |
| 101 - EM Raul Pompéia | 11 | ANIELLE LIMA DA COSTA | 1236 | Auxiliar Legislativo | 21/01/2012 - 14h00 |
| 101 - EM Raul Pompéia | 11 | ANILDO PINHEIRO JÚDICE | 1238 | Auxiliar Legislativo | 21/01/2012 - 14h00 |
| 101 - EM Raul Pompéia | 11 | ANITA DA SILVA | 1240 | Auxiliar Legislativo | 21/01/2012 - 14h00 |
| 101 - EM Raul Pompéia | 11 | ANNA CAROLINA DOS SANTOS RODRIGUES CHACON | 1244 | Auxiliar Legislativo | 21/01/2012 - 14h00 |
| 101 - EM Raul Pompéia | 11 | ANNA LECTICIA TAVARES RODRIGUES | 1247 | Auxiliar Legislativo | 21/01/2012 - 14h00 |
| 101 - EM Raul Pompéia | 11 | ANNA VICTÓRIA DE OLIVEIRA GOULART | 1249 | Auxiliar Legislativo | 21/01/2012 - 14h00 |
| 101 - EM Raul Pompéia | 11 | ANNE CAROLINE HENRIQUE DOS SANTOS | 1254 | Auxiliar Legislativo | 21/01/2012 - 14h00 |
| 101 - EM Raul Pompéia | 11 | ANNY LOUIZE PEREIRA DE ALBUQUERQUE | 1259 | Auxiliar Legislativo | 21/01/2012 - 14h00 |
| 101 - EM Raul Pompéia | 11 | ANTONIA AUREA FERREIRA LEITE | 1266 | Auxiliar Legislativo | 21/01/2012 - 14h00 |
| 101 - EM Raul Pompéia | 11 | ANTONIA CAVALCANTE OLIVEIRA DA SILVA | 1268 | Auxiliar Legislativo | 21/01/2012 - 14h00 |
| 101 - EM Raul Pompéia | 11 | ANTÔNIA DA CONCEIÇÃO FAUSTINO TAVARES | 1269 | Auxiliar Legislativo | 21/01/2012 - 14h00 |
| 101 - EM Raul Pompéia | 11 | ANTONIA DE ALENCAR FIRMINO | 1271 | Auxiliar Legislativo | 21/01/2012 - 14h00 |
| 101 - EM Raul Pompéia | 11 | ANTÔNIA MÁRCIA DE OLIVEIRA FERREIRA | 1276 | Auxiliar Legislativo | 21/01/2012 - 14h00 |
| 101 - EM Raul Pompéia | 11 | ANTONIA SOARES RODRIGUES | 1278 | Auxiliar Legislativo | 21/01/2012 - 14h00 |
| 101 - EM Raul Pompéia | 11 | ANTONIO CARLOS DA SILVA ALCEBIADES | 1285 | Auxiliar Legislativo | 21/01/2012 - 14h00 |
| 101 - EM Raul Pompéia | 11 | ANTONIO CARLOS DE SOUZA VIEIRA | 1288 | Auxiliar Legislativo | 21/01/2012 - 14h00 |
| 101 - EM Raul Pompéia | 11 | ANTONIO CARLOS NUNES DA MOTA | 1293 | Auxiliar Legislativo | 21/01/2012 - 14h00 |
| 101 - EM Raul Pompéia | 11 | ANTONIO CLEITON FERNANDES VIEIRA | 1301 | Auxiliar Legislativo | 21/01/2012 - 14h00 |
| 101 - EM Raul Pompéia | 11 | ANTONIO JOSE DA SILVA | 1309 | Auxiliar Legislativo | 21/01/2012 - 14h00 |
| 101 - EM Raul Pompéia | 11 | ANTONIOCARLOS VIEIRA | 1325 | Auxiliar Legislativo | 21/01/2012 - 14h00 |
| 101 - EM Raul Pompéia | 11 | APARECIDA BORGES DE MATOS | 1326 | Auxiliar Legislativo | 21/01/2012 - 14h00 |
| 101 - EM Raul Pompéia | 11 | APARECIDA MAGALHAES EUGENIO | 1332 | Auxiliar Legislativo | 21/01/2012 - 14h00 |
| 101 - EM Raul Pompéia | 11 | APARECIDA ROSA AYRES | 1333 | Auxiliar Legislativo | 21/01/2012 - 14h00 |
| 101 - EM Raul Pompéia | 11 | APOENA SALOMÃO MAIA | 1335 | Auxiliar Legislativo | 21/01/2012 - 14h00 |
| 101 - EM Raul Pompéia | 11 | AQUILA CRISTINA SILVA SANTOS | 1338 | Auxiliar Legislativo | 21/01/2012 - 14h00 |
| 101 - EM Raul Pompéia | 12 | ARGEMIRO PEDRO SOARES NETO | 1348 | Auxiliar Legislativo | 21/01/2012 - 14h00 |
| 101 - EM Raul Pompéia | 12 | ARGENTINO AUGUSTO ROSA FILHO | 1350 | Auxiliar Legislativo | 21/01/2012 - 14h00 |
| 101 - EM Raul Pompéia | 12 | ARIANE CLEIA AMORIM ALVES | 1357 | Auxiliar Legislativo | 21/01/2012 - 14h00 |
| 101 - EM Raul Pompéia | 12 | ARIANE DE OLIVEIRA CONTE | 1359 | Auxiliar Legislativo | 21/01/2012 - 14h00 |
| 101 - EM Raul Pompéia | 12 | ARIANE DE OLIVEIRA CRUZ | 1360 | Auxiliar Legislativo | 21/01/2012 - 14h00 |
| 101 - EM Raul Pompéia | 12 | ARIANE DOS ANJOS SILVA | 1362 | Auxiliar Legislativo | 21/01/2012 - 14h00 |
| 101 - EM Raul Pompéia | 12 | ARIANE MAIA AMARO | 1365 | Auxiliar Legislativo | 21/01/2012 - 14h00 |
| 101 - EM Raul Pompéia | 12 | ARIANE PEREIRA LIMA COSTA | 1366 | Auxiliar Legislativo | 21/01/2012 - 14h00 |
| 101 - EM Raul Pompéia | 12 | ARIATANA BARBOSA DE ARAUJO | 1370 | Auxiliar Legislativo | 21/01/2012 - 14h00 |
| 101 - EM Raul Pompéia | 12 | ARIEL DA SILVA MANOEL | 1371 | Auxiliar Legislativo | 21/01/2012 - 14h00 |
| 101 - EM Raul Pompéia | 12 | ARIELA DOS ANJOS SILVA | 1372 | Auxiliar Legislativo | 21/01/2012 - 14h00 |
| 101 - EM Raul Pompéia | 12 | ARISLÉIA CASSIANO DOS SANTOS | 1375 | Auxiliar Legislativo | 21/01/2012 - 14h00 |
| 101 - EM Raul Pompéia | 12 | ARISTIDES ANGELO BARCELOS NETO | 1377 | Auxiliar Legislativo | 21/01/2012 - 14h00 |
| 101 - EM Raul Pompéia | 12 | ARISVALDO PEDRO DA SILVA CARDOSO | 1378 | Auxiliar Legislativo | 21/01/2012 - 14h00 |
| 101 - EM Raul Pompéia | 12 | ARIVALDO RAIMUNDO FREITAS SANTOS | 1379 | Auxiliar Legislativo | 21/01/2012 - 14h00 |
| 101 - EM Raul Pompéia | 12 | ARLENE DA SILVA DELFINO | 1384 | Auxiliar Legislativo | 21/01/2012 - 14h00 |
| 101 - EM Raul Pompéia | 12 | ARLETE MORAES PEREIRA | 1387 | Auxiliar Legislativo | 21/01/2012 - 14h00 |
| 101 - EM Raul Pompéia | 12 | ARLETE SANTOS DE OLIVEIRA | 1388 | Auxiliar Legislativo | 21/01/2012 - 14h00 |
| 101 - EM Raul Pompéia | 12 | ARNOR MELLO VELLUDO | 1395 | Auxiliar Legislativo | 21/01/2012 - 14h00 |
| 101 - EM Raul Pompéia | 12 | ARTHUR PAGANO CAMPOS | 1402 | Auxiliar Legislativo | 21/01/2012 - 14h00 |
| 101 - EM Raul Pompéia | 12 | ARUAM SILVA AYRES | 1407 | Auxiliar Legislativo | 21/01/2012 - 14h00 |
| 101 - EM Raul Pompéia | 12 | ARYANNE KARLA PAULINO MAGAÇHÃES | 1411 | Auxiliar Legislativo | 21/01/2012 - 14h00 |
| 101 - EM Raul Pompéia | 12 | ARYCIA MACHADO RIBEIRO | 1412 | Auxiliar Legislativo | 21/01/2012 - 14h00 |
| 101 - EM Raul Pompéia | 12 | AUREA MARIA SAMPAIO DE SIQUEIRA | 1421 | Auxiliar Legislativo | 21/01/2012 - 14h00 |

| COLÉGIO | SALA | NOME | INSCRIÇÃO | CARGO | DATA/HORA |
|-----------------------|------|--|-----------|----------------------|--------------------|
| 101 - EM Raul Pompéia | 12 | AURIANE DOS SANTOS SILVA | 1426 | Auxiliar Legislativo | 21/01/2012 - 14h00 |
| 101 - EM Raul Pompéia | 12 | AURICELIA RODRIGUES PEREIRA | 1427 | Auxiliar Legislativo | 21/01/2012 - 14h00 |
| 101 - EM Raul Pompéia | 12 | AZELINO CANDIDO MIGUEL | 1434 | Auxiliar Legislativo | 21/01/2012 - 14h00 |
| 101 - EM Raul Pompéia | 12 | BARBARA CRISTINA DA SILVA DE OLIVEIRA | 1443 | Auxiliar Legislativo | 21/01/2012 - 14h00 |
| 101 - EM Raul Pompéia | 12 | BARBARA FERREIRA MIRANDA | 1455 | Auxiliar Legislativo | 21/01/2012 - 14h00 |
| 101 - EM Raul Pompéia | 13 | BÁRBARA FERREIRA SANTOS DA GLÓRIA | 1456 | Auxiliar Legislativo | 21/01/2012 - 14h00 |
| 101 - EM Raul Pompéia | 13 | BARBARA HELLEN DA FONSECA DE SOUZA | 1460 | Auxiliar Legislativo | 21/01/2012 - 14h00 |
| 101 - EM Raul Pompéia | 13 | BARBARA MARIANA FREITAS PINHEIRO | 1462 | Auxiliar Legislativo | 21/01/2012 - 14h00 |
| 101 - EM Raul Pompéia | 13 | BÁRBARA MIRIS DEJESUS SOUZA | 1464 | Auxiliar Legislativo | 21/01/2012 - 14h00 |
| 101 - EM Raul Pompéia | 13 | BÁRBARA PRISCILA SANTOS DE ANDRADE | 1467 | Auxiliar Legislativo | 21/01/2012 - 14h00 |
| 101 - EM Raul Pompéia | 13 | BEATRIZ ARAUJO RIBEIRO SILVA | 1473 | Auxiliar Legislativo | 21/01/2012 - 14h00 |
| 101 - EM Raul Pompéia | 13 | BEATRIZ F DA S.AGUIAR DE PAULA | 1474 | Auxiliar Legislativo | 21/01/2012 - 14h00 |
| 101 - EM Raul Pompéia | 13 | BEATRIZ SILVA GALVÃO DE OLIVEIRA | 1476 | Auxiliar Legislativo | 21/01/2012 - 14h00 |
| 101 - EM Raul Pompéia | 13 | BEATRIZCORDEIRO DE ARAUJO | 1479 | Auxiliar Legislativo | 21/01/2012 - 14h00 |
| 101 - EM Raul Pompéia | 13 | BELÍZIA DE MORAES DOS SANTOS | 1480 | Auxiliar Legislativo | 21/01/2012 - 14h00 |
| 101 - EM Raul Pompéia | 13 | BENEDITA DA SILVA LEANDRO | 1482 | Auxiliar Legislativo | 21/01/2012 - 14h00 |
| 101 - EM Raul Pompéia | 13 | BENEDITA GUIMARÃES MARQUES | 1483 | Auxiliar Legislativo | 21/01/2012 - 14h00 |
| 101 - EM Raul Pompéia | 13 | BENEDITA LOPES DE SOUZA | 1486 | Auxiliar Legislativo | 21/01/2012 - 14h00 |
| 101 - EM Raul Pompéia | 13 | BENEDITA MACHADO BENTO | 1487 | Auxiliar Legislativo | 21/01/2012 - 14h00 |
| 101 - EM Raul Pompéia | 13 | BENILZA GUIMARÃES MARQUES | 1499 | Auxiliar Legislativo | 21/01/2012 - 14h00 |
| 101 - EM Raul Pompéia | 13 | BERENICE DE FREITAS ARAÚJO | 1500 | Auxiliar Legislativo | 21/01/2012 - 14h00 |
| 101 - EM Raul Pompéia | 13 | BERENICE MARIA CLAUDINO | 1501 | Auxiliar Legislativo | 21/01/2012 - 14h00 |
| 101 - EM Raul Pompéia | 13 | BERNADETE DE OLIVEIRA AGUIAR | 1504 | Auxiliar Legislativo | 21/01/2012 - 14h00 |
| 101 - EM Raul Pompéia | 13 | BERNADETE VICARONI LIMA PERES | 1505 | Auxiliar Legislativo | 21/01/2012 - 14h00 |
| 101 - EM Raul Pompéia | 13 | BERNARDO BRITO | 1507 | Auxiliar Legislativo | 21/01/2012 - 14h00 |
| 101 - EM Raul Pompéia | 13 | BERNARDO ROZEN GOMES DE ANDRADE | 1510 | Auxiliar Legislativo | 21/01/2012 - 14h00 |
| 101 - EM Raul Pompéia | 13 | BIANCA BELOZI TAGLIATTI | 1515 | Auxiliar Legislativo | 21/01/2012 - 14h00 |
| 101 - EM Raul Pompéia | 13 | BIANCA COELHO DE ARAÚJO BARBOSA | 1517 | Auxiliar Legislativo | 21/01/2012 - 14h00 |
| 101 - EM Raul Pompéia | 13 | BIANCA COSTA DE CARVALHO PAES | 1518 | Auxiliar Legislativo | 21/01/2012 - 14h00 |
| 101 - EM Raul Pompéia | 13 | BIANCA DE JESUS FERNANDES | 1522 | Auxiliar Legislativo | 21/01/2012 - 14h00 |
| 101 - EM Raul Pompéia | 13 | BIANCA DE MOURA BRAGA | 1523 | Auxiliar Legislativo | 21/01/2012 - 14h00 |
| 101 - EM Raul Pompéia | 13 | BIANCA LIMA DA SILVA | 1525 | Auxiliar Legislativo | 21/01/2012 - 14h00 |
| 101 - EM Raul Pompéia | 13 | BIANCA LUZIANE QUEIROZ GODINHO | 1526 | Auxiliar Legislativo | 21/01/2012 - 14h00 |
| 101 - EM Raul Pompéia | 13 | BIANCA MONTEIRO DA COSTA SANTOS COELHO | 1532 | Auxiliar Legislativo | 21/01/2012 - 14h00 |
| 101 - EM Raul Pompéia | 14 | BIANCA MOURA RODRIGUES | 1533 | Auxiliar Legislativo | 21/01/2012 - 14h00 |
| 101 - EM Raul Pompéia | 14 | BIANCA NATÁLIA DA SILVA PORTTO RAMOS | 1534 | Auxiliar Legislativo | 21/01/2012 - 14h00 |
| 101 - EM Raul Pompéia | 14 | BLANCHE SILVA DE SOUZA | 1544 | Auxiliar Legislativo | 21/01/2012 - 14h00 |
| 101 - EM Raul Pompéia | 14 | BLENDA DEFAVERI TOLEDO | 1545 | Auxiliar Legislativo | 21/01/2012 - 14h00 |
| 101 - EM Raul Pompéia | 14 | BRAYAM METZKER DE SOUZA | 1552 | Auxiliar Legislativo | 21/01/2012 - 14h00 |
| 101 - EM Raul Pompéia | 14 | BRENDA OLIVEIRA DE LIMA | 1554 | Auxiliar Legislativo | 21/01/2012 - 14h00 |
| 101 - EM Raul Pompéia | 14 | BRIAM CIZA DE SOUZA | 1559 | Auxiliar Legislativo | 21/01/2012 - 14h00 |
| 101 - EM Raul Pompéia | 14 | BRUNA DA SILVA | 1561 | Auxiliar Legislativo | 21/01/2012 - 14h00 |
| 101 - EM Raul Pompéia | 14 | BRUNA PAULINO DA SILVA | 1562 | Auxiliar Legislativo | 21/01/2012 - 14h00 |
| 101 - EM Raul Pompéia | 14 | BRUNA CARLA SOUZA DE ALMEIDA PIRES | 1569 | Auxiliar Legislativo | 21/01/2012 - 14h00 |
| 101 - EM Raul Pompéia | 14 | BRUNA DA COSTA TEIXEIRA | 1577 | Auxiliar Legislativo | 21/01/2012 - 14h00 |
| 101 - EM Raul Pompéia | 14 | BRUNA DA SILVA MARTINS | 1578 | Auxiliar Legislativo | 21/01/2012 - 14h00 |
| 101 - EM Raul Pompéia | 14 | BRUNA DA SILVA OLIVEIRA SOUZA MIRANDA | 1580 | Auxiliar Legislativo | 21/01/2012 - 14h00 |
| 101 - EM Raul Pompéia | 14 | BRUNA DA SILVA REZENDE | 1581 | Auxiliar Legislativo | 21/01/2012 - 14h00 |
| 101 - EM Raul Pompéia | 14 | BRUNA DE ALMEIDA | 1582 | Auxiliar Legislativo | 21/01/2012 - 14h00 |
| 101 - EM Raul Pompéia | 14 | BRUNA DOS SANTOS DAMASCENO | 1588 | Auxiliar Legislativo | 21/01/2012 - 14h00 |
| 101 - EM Raul Pompéia | 14 | BRUNA ELOÁ MENDONÇA DA SILVA | 1589 | Auxiliar Legislativo | 21/01/2012 - 14h00 |
| 101 - EM Raul Pompéia | 14 | BRUNA FERNANDES DA SILVA | 1591 | Auxiliar Legislativo | 21/01/2012 - 14h00 |
| 101 - EM Raul Pompéia | 14 | BRUNA FERREIRA DA SILVA | 1593 | Auxiliar Legislativo | 21/01/2012 - 14h00 |
| 101 - EM Raul Pompéia | 14 | BRUNA PEREIRA GONÇALVES QUEIROZ | 1600 | Auxiliar Legislativo | 21/01/2012 - 14h00 |
| 101 - EM Raul Pompéia | 14 | BRUNA RODRIGUES DE OLIVEIRA | 1603 | Auxiliar Legislativo | 21/01/2012 - 14h00 |
| 101 - EM Raul Pompéia | 14 | BRUNA SILVA DOS REIS | 1606 | Auxiliar Legislativo | 21/01/2012 - 14h00 |
| 101 - EM Raul Pompéia | 14 | BRUNELLI CRISTINA BATISTA VIANA | 1609 | Auxiliar Legislativo | 21/01/2012 - 14h00 |
| 101 - EM Raul Pompéia | 14 | BRUNO BATISTA CARRAMANHOS MATOS | 1618 | Auxiliar Legislativo | 21/01/2012 - 14h00 |
| 101 - EM Raul Pompéia | 14 | BRUNO CÂNDIDO RODRIGUES MARTINS | 1622 | Auxiliar Legislativo | 21/01/2012 - 14h00 |
| 101 - EM Raul Pompéia | 14 | BRUNO DA SILVA JÚDICE RICARDO | 1628 | Auxiliar Legislativo | 21/01/2012 - 14h00 |
| 101 - EM Raul Pompéia | 14 | BRUNO DA SILVA MACHADO | 1629 | Auxiliar Legislativo | 21/01/2012 - 14h00 |
| 101 - EM Raul Pompéia | 14 | BRUNO GOMES DE SOUZA | 1652 | Auxiliar Legislativo | 21/01/2012 - 14h00 |
| 101 - EM Raul Pompéia | 14 | BRUNO NEDER TEIXEIRA | 1671 | Auxiliar Legislativo | 21/01/2012 - 14h00 |
| 101 - EM Raul Pompéia | 15 | BRUNO OLIVEIRA AFONSO | 1673 | Auxiliar Legislativo | 21/01/2012 - 14h00 |
| 101 - EM Raul Pompéia | 15 | BRUNO PIMENTEL DA SILVA | 1683 | Auxiliar Legislativo | 21/01/2012 - 14h00 |

| COLÉGIO | SALA | NOME | NSCRIÇÃO | CARGO | DATA/HORA |
|-----------------------|------|--|----------|----------------------|--------------------|
| 101 - EM Raul Pompéia | 15 | BRUNO ROCHA DA SILVA | 1689 | Auxiliar Legislativo | 21/01/2012 - 14h00 |
| 101 - EM Raul Pompéia | 15 | BRUNO VINÍCIUS PEREIRA | 1701 | Auxiliar Legislativo | 21/01/2012 - 14h00 |
| 101 - EM Raul Pompéia | 15 | BRUNO.GONÇALVES DOS ANJOS | 1703 | Auxiliar Legislativo | 21/01/2012 - 14h00 |
| 101 - EM Raul Pompéia | 15 | BRYAN MAIA ANDRADE | 1704 | Auxiliar Legislativo | 21/01/2012 - 14h00 |
| 101 - EM Raul Pompéia | 15 | CAINÃ GOMES GONÇALVES | 1708 | Auxiliar Legislativo | 21/01/2012 - 14h00 |
| 101 - EM Raul Pompéia | 15 | CAIO SERGIO RABELLO ALVES | 1715 | Auxiliar Legislativo | 21/01/2012 - 14h00 |
| 101 - EM Raul Pompéia | 15 | CAMILA ALMEIDA DE OLIVEIRA SILVA | 1719 | Auxiliar Legislativo | 21/01/2012 - 14h00 |
| 101 - EM Raul Pompéia | 15 | CAMILA APARECIDA BORGES | 1723 | Auxiliar Legislativo | 21/01/2012 - 14h00 |
| 101 - EM Raul Pompéia | 15 | CAMILA BARROS DOIS SANTOS | 1725 | Auxiliar Legislativo | 21/01/2012 - 14h00 |
| 101 - EM Raul Pompéia | 15 | CAMILA CAROLINO DE SOUZA | 1727 | Auxiliar Legislativo | 21/01/2012 - 14h00 |
| 101 - EM Raul Pompéia | 15 | CAMILA DA SILVA BORGES | 1733 | Auxiliar Legislativo | 21/01/2012 - 14h00 |
| 101 - EM Raul Pompéia | 15 | CAMILA DA SILVA BRAZ | 1734 | Auxiliar Legislativo | 21/01/2012 - 14h00 |
| 101 - EM Raul Pompéia | 15 | CAMILA DE FREITAS RIBEIRO | 1736 | Auxiliar Legislativo | 21/01/2012 - 14h00 |
| 101 - EM Raul Pompéia | 15 | CAMILA DE SOUSA MARTINS | 1741 | Auxiliar Legislativo | 21/01/2012 - 14h00 |
| 101 - EM Raul Pompéia | 15 | CAMILA DOS REIS ALVES | 1743 | Auxiliar Legislativo | 21/01/2012 - 14h00 |
| 101 - EM Raul Pompéia | 15 | CAMILA DOS SANTOS RODRIGUES | 1744 | Auxiliar Legislativo | 21/01/2012 - 14h00 |
| 101 - EM Raul Pompéia | 15 | CAMILA FONSECA DE MEIRA | 1747 | Auxiliar Legislativo | 21/01/2012 - 14h00 |
| 101 - EM Raul Pompéia | 15 | CAMILA HELENA DOS SANTOS RODOLFO | 1752 | Auxiliar Legislativo | 21/01/2012 - 14h00 |
| 101 - EM Raul Pompéia | 15 | CAMILA LEITE DOS SANTOS | 1754 | Auxiliar Legislativo | 21/01/2012 - 14h00 |
| 101 - EM Raul Pompéia | 15 | CAMILA MARIA DE SOUSA | 1758 | Auxiliar Legislativo | 21/01/2012 - 14h00 |
| 101 - EM Raul Pompéia | 15 | CAMILA PIMENTA FERREIRA RAMOS | 1769 | Auxiliar Legislativo | 21/01/2012 - 14h00 |
| 101 - EM Raul Pompéia | 15 | CAMILA SILVA DO NASCIMENTO | 1771 | Auxiliar Legislativo | 21/01/2012 - 14h00 |
| 101 - EM Raul Pompéia | 15 | CAMILLA DA PAIXÃO DUARTE | 1778 | Auxiliar Legislativo | 21/01/2012 - 14h00 |
| 101 - EM Raul Pompéia | 15 | CAMILLA TENÓRIO DA SILVA LIBORIO | 1786 | Auxiliar Legislativo | 21/01/2012 - 14h00 |
| 101 - EM Raul Pompéia | 15 | CAMYLA HEMANUELLE CARVALHO SILVA | 1789 | Auxiliar Legislativo | 21/01/2012 - 14h00 |
| 101 - EM Raul Pompéia | 15 | CÂNDIDA MARIA DA SILVA PAMPURI | 1791 | Auxiliar Legislativo | 21/01/2012 - 14h00 |
| 101 - EM Raul Pompéia | 15 | CAREM BELINA SUZANO DE LIMA | 1795 | Auxiliar Legislativo | 21/01/2012 - 14h00 |
| 101 - EM Raul Pompéia | 16 | CARINA MATOS DOS SANTOS | 1804 | Auxiliar Legislativo | 21/01/2012 - 14h00 |
| 101 - EM Raul Pompéia | 16 | CARINA RIBEIRO ALFENA | 1806 | Auxiliar Legislativo | 21/01/2012 - 14h00 |
| 101 - EM Raul Pompéia | 16 | CARINA ROCHA MARQUES | 1807 | Auxiliar Legislativo | 21/01/2012 - 14h00 |
| 101 - EM Raul Pompéia | 16 | CARINE DE OLIVEIRA MOREIRA | 1808 | Auxiliar Legislativo | 21/01/2012 - 14h00 |
| 101 - EM Raul Pompéia | 16 | CARINE DO ESPÍRITO SANTO CORRÊA | 1809 | Auxiliar Legislativo | 21/01/2012 - 14h00 |
| 101 - EM Raul Pompéia | 16 | CARINE DOS SANTOS DIAS | 1810 | Auxiliar Legislativo | 21/01/2012 - 14h00 |
| 101 - EM Raul Pompéia | 16 | CARLA ALESSANDRA DE OLIVEIRA MARIA | 1813 | Auxiliar Legislativo | 21/01/2012 - 14h00 |
| 101 - EM Raul Pompéia | 16 | CARLA ALEXANDRA DAS NEVES | 1814 | Auxiliar Legislativo | 21/01/2012 - 14h00 |
| 101 - EM Raul Pompéia | 16 | CARLA CONCEIÇÃO DE ANDRADE | 1824 | Auxiliar Legislativo | 21/01/2012 - 14h00 |
| 101 - EM Raul Pompéia | 16 | CARLA DE BRITO VIEIRA | 1836 | Auxiliar Legislativo | 21/01/2012 - 14h00 |
| 101 - EM Raul Pompéia | 16 | CARLA FERNANDA ABREU DA SILVA GENEROSO | 1839 | Auxiliar Legislativo | 21/01/2012 - 14h00 |
| 101 - EM Raul Pompéia | 16 | CARLA FERNANDA CORRÊA DA SILVA | 1840 | Auxiliar Legislativo | 21/01/2012 - 14h00 |
| 101 - EM Raul Pompéia | 16 | CARLA MANOEL CORREIA | 1851 | Auxiliar Legislativo | 21/01/2012 - 14h00 |
| 101 - EM Raul Pompéia | 16 | CARLA MARIA DE LIMA | 1852 | Auxiliar Legislativo | 21/01/2012 - 14h00 |
| 101 - EM Raul Pompéia | 16 | CARLA PIMENTA DE ALMEIDA | 1857 | Auxiliar Legislativo | 21/01/2012 - 14h00 |
| 101 - EM Raul Pompéia | 16 | CARLA RAYANE SEIXAS VIANA | 1858 | Auxiliar Legislativo | 21/01/2012 - 14h00 |
| 101 - EM Raul Pompéia | 16 | CARLOS ALBERTO ALVES TEIXEIRA JUNIOR | 1869 | Auxiliar Legislativo | 21/01/2012 - 14h00 |
| 101 - EM Raul Pompéia | 16 | CARLOS ALBERTO SANT'ANA DE SOUZA | 1887 | Auxiliar Legislativo | 21/01/2012 - 14h00 |
| 101 - EM Raul Pompéia | 16 | CARLOS ANTÔNIO DE SOSEDO | 1895 | Auxiliar Legislativo | 21/01/2012 - 14h00 |
| 101 - EM Raul Pompéia | 16 | CARLOS EDUARDO ANIBAL BEZERRA DOS SANTOS | 1912 | Auxiliar Legislativo | 21/01/2012 - 14h00 |
| 101 - EM Raul Pompéia | 16 | CARLOS EDUARDO DE OLIVEIRA | 1921 | Auxiliar Legislativo | 21/01/2012 - 14h00 |
| 101 - EM Raul Pompéia | 16 | CARLOS EDUARDO DOS DANTOS VARGAS | 1923 | Auxiliar Legislativo | 21/01/2012 - 14h00 |
| 101 - EM Raul Pompéia | 16 | CARLOS EDUARDO FAVERO ADUM FILHO | 1925 | Auxiliar Legislativo | 21/01/2012 - 14h00 |
| 101 - EM Raul Pompéia | 16 | CARLOS EDUARDO TEIXEIRA DA SILVA | 1939 | Auxiliar Legislativo | 21/01/2012 - 14h00 |
| 101 - EM Raul Pompéia | 16 | CARLOS HENRIQUE RIBEIRO SOARES | 1961 | Auxiliar Legislativo | 21/01/2012 - 14h00 |
| 101 - EM Raul Pompéia | 16 | CARLOS HENRIQUE ROSARIO RAMOS | 1962 | Auxiliar Legislativo | 21/01/2012 - 14h00 |
| 101 - EM Raul Pompéia | 16 | CARLOS HENRIQUI DE SOUZA MIRANDA | 1965 | Auxiliar Legislativo | 21/01/2012 - 14h00 |
| 101 - EM Raul Pompéia | 16 | CARLOS JOSE VIDAL DA FONSECA | 1970 | Auxiliar Legislativo | 21/01/2012 - 14h00 |
| 101 - EM Raul Pompéia | 16 | CARLOS JÚNIO LARA PINHEIRO | 1971 | Auxiliar Legislativo | 21/01/2012 - 14h00 |
| 101 - EM Raul Pompéia | 17 | CARLOS ROBERTO DE LIMA | 1987 | Auxiliar Legislativo | 21/01/2012 - 14h00 |
| 101 - EM Raul Pompéia | 17 | CARLOS VINICIUS DOS SANTOS CONCEIÇÃO | 1991 | Auxiliar Legislativo | 21/01/2012 - 14h00 |
| 101 - EM Raul Pompéia | 17 | CARLOS VINICIUS LOPES DE SOUZA | 1992 | Auxiliar Legislativo | 21/01/2012 - 14h00 |
| 101 - EM Raul Pompéia | 17 | CARLOSEDUARDO LARA PINHEIRO | 1995 | Auxiliar Legislativo | 21/01/2012 - 14h00 |
| 101 - EM Raul Pompéia | 17 | CARMELINO PASCOAL DE CARVALHO | 1997 | Auxiliar Legislativo | 21/01/2012 - 14h00 |
| 101 - EM Raul Pompéia | 17 | CARMELIO QUINTINO RAMOS | 1999 | Auxiliar Legislativo | 21/01/2012 - 14h00 |
| 101 - EM Raul Pompéia | 17 | CARMEM LUCIA DA SILVA | 2001 | Auxiliar Legislativo | 21/01/2012 - 14h00 |
| 101 - EM Raul Pompéia | 17 | CARMEN LÍVIA CAMPANATE GONÇALVES | 2005 | Auxiliar Legislativo | 21/01/2012 - 14h00 |
| 101 - EM Raul Pompéia | 17 | CARMEN LUCIA BARRETO RODRIGUES | 2006 | Auxiliar Legislativo | 21/01/2012 - 14h00 |

| COLÉGIO | SALA | NOME | INSCRIÇÃO | CARGO | DATA/HORA |
|-----------------------|------|--|-----------|----------------------|--------------------|
| 101 - EM Raul Pompéia | 17 | CAROLINA BICALHO MARQUES | 2016 | Auxiliar Legislativo | 21/01/2012 - 14h00 |
| 101 - EM Raul Pompéia | 17 | CAROLINA CORREA DA SILVA | 2018 | Auxiliar Legislativo | 21/01/2012 - 14h00 |
| 101 - EM Raul Pompéia | 17 | CAROLINA CORREA DOS SANTOS PENCO | 2020 | Auxiliar Legislativo | 21/01/2012 - 14h00 |
| 101 - EM Raul Pompéia | 17 | CAROLINA COTA NIKI RIBEIRO | 2021 | Auxiliar Legislativo | 21/01/2012 - 14h00 |
| 101 - EM Raul Pompéia | 17 | CAROLINA DO CARMO RAIMUNDO | 2029 | Auxiliar Legislativo | 21/01/2012 - 14h00 |
| 101 - EM Raul Pompéia | 17 | CAROLINA GOMES DIAS | 2033 | Auxiliar Legislativo | 21/01/2012 - 14h00 |
| 101 - EM Raul Pompéia | 17 | CAROLINA GUIDA | 2035 | Auxiliar Legislativo | 21/01/2012 - 14h00 |
| 101 - EM Raul Pompéia | 17 | CAROLINE DE MELO DO CARMO | 2054 | Auxiliar Legislativo | 21/01/2012 - 14h00 |
| 101 - EM Raul Pompéia | 17 | CAROLINE MOREIRA GALINDOTEIXEIRA | 2063 | Auxiliar Legislativo | 21/01/2012 - 14h00 |
| 101 - EM Raul Pompéia | 17 | CAROLINE OLIVEIRA | 2066 | Auxiliar Legislativo | 21/01/2012 - 14h00 |
| 101 - EM Raul Pompéia | 17 | CAROLINE OLIVEIRA RODRIGUES DE SOUZA | 2067 | Auxiliar Legislativo | 21/01/2012 - 14h00 |
| 101 - EM Raul Pompéia | 17 | CAROLINNE SERAFIM DA SILVA | 2077 | Auxiliar Legislativo | 21/01/2012 - 14h00 |
| 101 - EM Raul Pompéia | 17 | CARYNE ROSA ALMEIDA | 2081 | Auxiliar Legislativo | 21/01/2012 - 14h00 |
| 101 - EM Raul Pompéia | 17 | CASSIA CRISTINA SILVA MARÇAL | 2083 | Auxiliar Legislativo | 21/01/2012 - 14h00 |
| 101 - EM Raul Pompéia | 17 | CASSIA DE LIMA MOURA NEVES | 2084 | Auxiliar Legislativo | 21/01/2012 - 14h00 |
| 101 - EM Raul Pompéia | 17 | CASSIA DOS SANTOS VIEIRA | 2085 | Auxiliar Legislativo | 21/01/2012 - 14h00 |
| 101 - EM Raul Pompéia | 17 | CASSIANE ALMEIDA CARVALHO | 2089 | Auxiliar Legislativo | 21/01/2012 - 14h00 |
| 101 - EM Raul Pompéia | 17 | CASSIANE CORRÊA DOS SANTOS | 2092 | Auxiliar Legislativo | 21/01/2012 - 14h00 |
| 101 - EM Raul Pompéia | 17 | CASSIANE GIRLA MEIRA DO NASCIMENTO ROSARIO | 2094 | Auxiliar Legislativo | 21/01/2012 - 14h00 |
| 101 - EM Raul Pompéia | 17 | CASSIO DOS SANTOS LIMA | 2096 | Auxiliar Legislativo | 21/01/2012 - 14h00 |
| 101 - EM Raul Pompéia | 18 | CASTOR ANANIAS SILVA | 2101 | Auxiliar Legislativo | 21/01/2012 - 14h00 |
| 101 - EM Raul Pompéia | 18 | CATIA CILENE TITONIO | 2106 | Auxiliar Legislativo | 21/01/2012 - 14h00 |
| 101 - EM Raul Pompéia | 18 | CATIA MOREL PIRES | 2112 | Auxiliar Legislativo | 21/01/2012 - 14h00 |
| 101 - EM Raul Pompéia | 18 | CECÍLIA GONÇALVES PEIXOTO | 2118 | Auxiliar Legislativo | 21/01/2012 - 14h00 |
| 101 - EM Raul Pompéia | 18 | CEDENI MARIA EDUARDO MAIA | 2120 | Auxiliar Legislativo | 21/01/2012 - 14h00 |
| 101 - EM Raul Pompéia | 18 | CELIA ALVES CANANEA | 2121 | Auxiliar Legislativo | 21/01/2012 - 14h00 |
| 101 - EM Raul Pompéia | 18 | CELIA ALVES DE OLIVEIRA | 2122 | Auxiliar Legislativo | 21/01/2012 - 14h00 |
| 101 - EM Raul Pompéia | 18 | CELIA DOMINGOS PEREIRA | 2126 | Auxiliar Legislativo | 21/01/2012 - 14h00 |
| 101 - EM Raul Pompéia | 18 | CELIA MIRANDA | 2127 | Auxiliar Legislativo | 21/01/2012 - 14h00 |
| 101 - EM Raul Pompéia | 18 | CÉLIA PEREIRA DE FARIA LIMA | 2128 | Auxiliar Legislativo | 21/01/2012 - 14h00 |
| 101 - EM Raul Pompéia | 18 | CÉLIA REGINA DOS ANJOS | 2129 | Auxiliar Legislativo | 21/01/2012 - 14h00 |
| 101 - EM Raul Pompéia | 18 | CELIANE CASTILHO DE SOUZA | 2132 | Auxiliar Legislativo | 21/01/2012 - 14h00 |
| 101 - EM Raul Pompéia | 18 | CELINA DA SILVA BATISTA | 2133 | Auxiliar Legislativo | 21/01/2012 - 14h00 |
| 101 - EM Raul Pompéia | 18 | CELIO SABINO DE CASTILHO | 2137 | Auxiliar Legislativo | 21/01/2012 - 14h00 |
| 101 - EM Raul Pompéia | 18 | CELSO RICARDO RAMOS | 2144 | Auxiliar Legislativo | 21/01/2012 - 14h00 |
| 101 - EM Raul Pompéia | 18 | CENILDA MARIA DE SOUZA | 2145 | Auxiliar Legislativo | 21/01/2012 - 14h00 |
| 101 - EM Raul Pompéia | 18 | CENIR GONÇALVES PEREIRA | 2146 | Auxiliar Legislativo | 21/01/2012 - 14h00 |
| 101 - EM Raul Pompéia | 18 | CESAR MARIANN D'ICARAHY RAMALHO | 2156 | Auxiliar Legislativo | 21/01/2012 - 14h00 |
| 101 - EM Raul Pompéia | 18 | CHAIENE BENTO GLORIA | 2160 | Auxiliar Legislativo | 21/01/2012 - 14h00 |
| 101 - EM Raul Pompéia | 18 | CHAIENE CARMO DO NASCIMENTO LEITE | 2161 | Auxiliar Legislativo | 21/01/2012 - 14h00 |
| 101 - EM Raul Pompéia | 18 | CHARLENE DE SOUZA PANONI | 2163 | Auxiliar Legislativo | 21/01/2012 - 14h00 |
| 101 - EM Raul Pompéia | 18 | CHEILA CARNEIRO CAMARGO | 2174 | Auxiliar Legislativo | 21/01/2012 - 14h00 |
| 101 - EM Raul Pompéia | 18 | CHRISTINE DE CÁSSIA VITORINO | 2185 | Auxiliar Legislativo | 21/01/2012 - 14h00 |
| 101 - EM Raul Pompéia | 18 | CHRISTINNE SERAFIM DA SILVA | 2187 | Auxiliar Legislativo | 21/01/2012 - 14h00 |
| 101 - EM Raul Pompéia | 18 | CICERO ALAIR CORDEIRO | 2202 | Auxiliar Legislativo | 21/01/2012 - 14h00 |
| 101 - EM Raul Pompéia | 18 | CIDÁLIA LUÍZA DE MARILAC | 2207 | Auxiliar Legislativo | 21/01/2012 - 14h00 |
| 101 - EM Raul Pompéia | 18 | CIDELIA LAZARADA SILVA | 2208 | Auxiliar Legislativo | 21/01/2012 - 14h00 |
| 101 - EM Raul Pompéia | 18 | CIDINÉIA APARECIDA BARBOSA | 2209 | Auxiliar Legislativo | 21/01/2012 - 14h00 |
| 101 - EM Raul Pompéia | 18 | CÍNDIA FERREIRA GOMES | 2218 | Auxiliar Legislativo | 21/01/2012 - 14h00 |
| 101 - EM Raul Pompéia | 19 | CINDY CHRISTINE SANTOS MONTEIRO | 2219 | Auxiliar Legislativo | 21/01/2012 - 14h00 |
| 101 - EM Raul Pompéia | 19 | CINTIA DE OLIVEIRA BATISTA | 2233 | Auxiliar Legislativo | 21/01/2012 - 14h00 |
| 101 - EM Raul Pompéia | 19 | CÍNTIA DE OLIVEIRA CELESTINO ELIAS | 2234 | Auxiliar Legislativo | 21/01/2012 - 14h00 |
| 101 - EM Raul Pompéia | 19 | CINTIA DE SA FERREIRA | 2235 | Auxiliar Legislativo | 21/01/2012 - 14h00 |
| 101 - EM Raul Pompéia | 19 | CINTIA FELISMINA BISPO | 2239 | Auxiliar Legislativo | 21/01/2012 - 14h00 |
| 101 - EM Raul Pompéia | 19 | CÍNTIA MARA DOS SANTOS SILVA | 2243 | Auxiliar Legislativo | 21/01/2012 - 14h00 |
| 101 - EM Raul Pompéia | 19 | CINTIA SILVA DE LIMA | 2250 | Auxiliar Legislativo | 21/01/2012 - 14h00 |
| 101 - EM Raul Pompéia | 19 | CINTIA TENORIO SILVA | 2251 | Auxiliar Legislativo | 21/01/2012 - 14h00 |
| 101 - EM Raul Pompéia | 19 | CINTIA XAVIER NEVES | 2253 | Auxiliar Legislativo | 21/01/2012 - 14h00 |
| 101 - EM Raul Pompéia | 19 | CIOMAR DE OLIVEIRA SARMENTO | 2254 | Auxiliar Legislativo | 21/01/2012 - 14h00 |
| 101 - EM Raul Pompéia | 19 | CIONE PEREIRA ALEXANDRE FERREIRA | 2255 | Auxiliar Legislativo | 21/01/2012 - 14h00 |
| 101 - EM Raul Pompéia | 19 | CLAIDER TENÓRIO DOS SANTOS CONCEIÇÃO | 2260 | Auxiliar Legislativo | 21/01/2012 - 14h00 |
| 101 - EM Raul Pompéia | 19 | CLARICE DAMASCENO DE MATOS | 2264 | Auxiliar Legislativo | 21/01/2012 - 14h00 |
| 101 - EM Raul Pompéia | 19 | CLARICE DOS SANTOS BUENO | 2265 | Auxiliar Legislativo | 21/01/2012 - 14h00 |
| 101 - EM Raul Pompéia | 19 | CLAUDETE FERREIRA PIMENTA | 2271 | Auxiliar Legislativo | 21/01/2012 - 14h00 |
| 101 - EM Raul Pompéia | 19 | CLAUDIA ADRIANA FREITAS RODRIGUES | 2273 | Auxiliar Legislativo | 21/01/2012 - 14h00 |

| COLÉGIO | SALA | NOME | INSCRIÇÃO | CARGO | DATA/HORA |
|-----------------------|------|--|-----------|----------------------|--------------------|
| 101 - EM Raul Pompéia | 19 | CLÁUDIA ALVES VIEIRA | 2274 | Auxiliar Legislativo | 21/01/2012 - 14h00 |
| 101 - EM Raul Pompéia | 19 | CLAUDIA APARECIDA DOS SANTOS FERREIRA | 2276 | Auxiliar Legislativo | 21/01/2012 - 14h00 |
| 101 - EM Raul Pompéia | 19 | CLÁUDIA BARRA DE SOUZA E SILVA GUIMARÃES | 2280 | Auxiliar Legislativo | 21/01/2012 - 14h00 |
| 101 - EM Raul Pompéia | 19 | CLÁUDIA CAROLYNE CARELLI DO NASCIMENTO | 2285 | Auxiliar Legislativo | 21/01/2012 - 14h00 |
| 101 - EM Raul Pompéia | 19 | CLAUDIA DA SILVA RIOS | 2291 | Auxiliar Legislativo | 21/01/2012 - 14h00 |
| 101 - EM Raul Pompéia | 19 | CLAUDIA DA SILVA SOUZA ROCHA | 2292 | Auxiliar Legislativo | 21/01/2012 - 14h00 |
| 101 - EM Raul Pompéia | 19 | CLAUDIA DO SOCORRO CARVALHO SANTOS DE | 2297 | Auxiliar Legislativo | 21/01/2012 - 14h00 |
| 101 - EM Raul Pompéia | 19 | CLAUDIA DOS SANTOS | 2298 | Auxiliar Legislativo | 21/01/2012 - 14h00 |
| 101 - EM Raul Pompéia | 19 | CLAUDIA FERREIRA FERNANDES | 2301 | Auxiliar Legislativo | 21/01/2012 - 14h00 |
| 101 - EM Raul Pompéia | 19 | CLAUDIA HELENA DE OLIVEIRA | 2303 | Auxiliar Legislativo | 21/01/2012 - 14h00 |
| 101 - EM Raul Pompéia | 19 | CLAUDIA HELENA MENDES DE MENEZES | 2304 | Auxiliar Legislativo | 21/01/2012 - 14h00 |
| 101 - EM Raul Pompéia | 19 | CLAUDIA LUIZ DOS ANJOS SANTANNA | 2308 | Auxiliar Legislativo | 21/01/2012 - 14h00 |
| 101 - EM Raul Pompéia | 19 | CLAUDIA MARIA BARBOSA DIAS | 2310 | Auxiliar Legislativo | 21/01/2012 - 14h00 |
| 101 - EM Raul Pompéia | 20 | CLAUDIA MARIA DO NASCIMENTO | 2312 | Auxiliar Legislativo | 21/01/2012 - 14h00 |
| 101 - EM Raul Pompéia | 20 | CLAUDIA MARIANO FAGUNDES | 2313 | Auxiliar Legislativo | 21/01/2012 - 14h00 |
| 101 - EM Raul Pompéia | 20 | CLAUDIA MOREIRA DA SILVA ALMEIDA | 2314 | Auxiliar Legislativo | 21/01/2012 - 14h00 |
| 101 - EM Raul Pompéia | 20 | CLAUDIA NASCIMENTO MELO | 2315 | Auxiliar Legislativo | 21/01/2012 - 14h00 |
| 101 - EM Raul Pompéia | 20 | CLÁUDIA RIBEIRO CORRÊA | 2324 | Auxiliar Legislativo | 21/01/2012 - 14h00 |
| 101 - EM Raul Pompéia | 20 | CLAUDIA VALERIA FERNANDES FONSECA | 2329 | Auxiliar Legislativo | 21/01/2012 - 14h00 |
| 101 - EM Raul Pompéia | 20 | CLAUDIANA SILVA DAS NEVES LIBÓRIO | 2334 | Auxiliar Legislativo | 21/01/2012 - 14h00 |
| 101 - EM Raul Pompéia | 20 | CLAUDIANE RIBEIRO MACHADO | 2337 | Auxiliar Legislativo | 21/01/2012 - 14h00 |
| 101 - EM Raul Pompéia | 20 | CLAUDINEI RAMOS | 2341 | Auxiliar Legislativo | 21/01/2012 - 14h00 |
| 101 - EM Raul Pompéia | 20 | CLAUDINETE BISPO DOS SANTOS | 2345 | Auxiliar Legislativo | 21/01/2012 - 14h00 |
| 101 - EM Raul Pompéia | 20 | CLÁUDIO PEREIRA DA SILVA JUNIOR | 2358 | Auxiliar Legislativo | 21/01/2012 - 14h00 |
| 101 - EM Raul Pompéia | 20 | CLAUDIO ROBERTO ALVES | 2362 | Auxiliar Legislativo | 21/01/2012 - 14h00 |
| 101 - EM Raul Pompéia | 20 | CLAUDIO ROGERIO FIGUEIRA CARDOSO | 2364 | Auxiliar Legislativo | 21/01/2012 - 14h00 |
| 101 - EM Raul Pompéia | 20 | CLEBER DOS SANTOS MORAIS | 2379 | Auxiliar Legislativo | 21/01/2012 - 14h00 |
| 101 - EM Raul Pompéia | 20 | CLEBERSON LUIS DE ALCANTARA PIMENTA | 2381 | Auxiliar Legislativo | 21/01/2012 - 14h00 |
| 101 - EM Raul Pompéia | 20 | CLEIA DOS SANTOS MUNIZ | 2384 | Auxiliar Legislativo | 21/01/2012 - 14h00 |
| 101 - EM Raul Pompéia | 20 | CLEIDE CRISTINA GOMES UCHOA | 2385 | Auxiliar Legislativo | 21/01/2012 - 14h00 |
| 101 - EM Raul Pompéia | 20 | CLEIDE MARA SILVA SOARES VIEIRA | 2390 | Auxiliar Legislativo | 21/01/2012 - 14h00 |
| 101 - EM Raul Pompéia | 20 | CLEIDIMAR PEREIRA NASCIMENTO | 2392 | Auxiliar Legislativo | 21/01/2012 - 14h00 |
| 101 - EM Raul Pompéia | 20 | CLEMILSON DA SILVA COSTA | 2401 | Auxiliar Legislativo | 21/01/2012 - 14h00 |
| 101 - EM Raul Pompéia | 20 | CLEUNICE DE FÁTIMA DO CARMO | 2406 | Auxiliar Legislativo | 21/01/2012 - 14h00 |
| 101 - EM Raul Pompéia | 20 | CLEVER LUIZ CELLURA DOS SANTOS | 2410 | Auxiliar Legislativo | 21/01/2012 - 14h00 |
| 101 - EM Raul Pompéia | 20 | CLEYCIANE DOS SANTOS LEITE | 2414 | Auxiliar Legislativo | 21/01/2012 - 14h00 |
| 101 - EM Raul Pompéia | 20 | CLOECI ALESSANDRA CARRION DOS SANTOS | 2417 | Auxiliar Legislativo | 21/01/2012 - 14h00 |
| 101 - EM Raul Pompéia | 20 | COLINE REGO ALBANO | 2418 | Auxiliar Legislativo | 21/01/2012 - 14h00 |
| 101 - EM Raul Pompéia | 20 | COSME DOS SANTOS SEVERINO | 2426 | Auxiliar Legislativo | 21/01/2012 - 14h00 |
| 101 - EM Raul Pompéia | 20 | CRECIANE DOS SANTOS | 2429 | Auxiliar Legislativo | 21/01/2012 - 14h00 |
| 101 - EM Raul Pompéia | 20 | CREUSA DA SILVA ANDRADE | 2434 | Auxiliar Legislativo | 21/01/2012 - 14h00 |
| 101 - EM Raul Pompéia | 20 | CREUZA VIANA DOS SANTOS | 2435 | Auxiliar Legislativo | 21/01/2012 - 14h00 |
| 101 - EM Raul Pompéia | 21 | CRISLANE NASCIMENTO DE ALMEIDA | 2440 | Auxiliar Legislativo | 21/01/2012 - 14h00 |
| 101 - EM Raul Pompéia | 21 | CRISLEINE MACHADO DE MOURA | 2442 | Auxiliar Legislativo | 21/01/2012 - 14h00 |
| 101 - EM Raul Pompéia | 21 | CRISTIANA GOMES | 2449 | Auxiliar Legislativo | 21/01/2012 - 14h00 |
| 101 - EM Raul Pompéia | 21 | CRISTIANA MARIA DA SILVA | 2450 | Auxiliar Legislativo | 21/01/2012 - 14h00 |
| 101 - EM Raul Pompéia | 21 | CRISTIANA SILVA DE OLIVEIRA | 2452 | Auxiliar Legislativo | 21/01/2012 - 14h00 |
| 101 - EM Raul Pompéia | 21 | CRISTIANE ADRIANA DOS SANTOS DIAS | 2455 | Auxiliar Legislativo | 21/01/2012 - 14h00 |
| 101 - EM Raul Pompéia | 21 | CRISTIANE ALVARENGA MARTINS | 2456 | Auxiliar Legislativo | 21/01/2012 - 14h00 |
| 101 - EM Raul Pompéia | 21 | CRISTIANE AZEVEDO RODRIGUES | 2459 | Auxiliar Legislativo | 21/01/2012 - 14h00 |
| 101 - EM Raul Pompéia | 21 | CRISTIANE DA CONCEIÇÃO SOARES | 2464 | Auxiliar Legislativo | 21/01/2012 - 14h00 |
| 101 - EM Raul Pompéia | 21 | CRISTIANE DE AGUIAR PEREIRA | 2468 | Auxiliar Legislativo | 21/01/2012 - 14h00 |
| 101 - EM Raul Pompéia | 21 | CRISTIANE FERREIRA G. MACHADO | 2481 | Auxiliar Legislativo | 21/01/2012 - 14h00 |
| 101 - EM Raul Pompéia | 21 | CRISTIANE GONÇALVES DE OLIVEIRA | 2484 | Auxiliar Legislativo | 21/01/2012 - 14h00 |
| 101 - EM Raul Pompéia | 21 | CRISTIANE GONÇALVES LEAL | 2485 | Auxiliar Legislativo | 21/01/2012 - 14h00 |
| 101 - EM Raul Pompéia | 21 | CRISTIANE LEVINA MARQUES | 2487 | Auxiliar Legislativo | 21/01/2012 - 14h00 |
| 101 - EM Raul Pompéia | 21 | CRISTIANE MARIA DE JESUS DOS PRAZERS | 2488 | Auxiliar Legislativo | 21/01/2012 - 14h00 |
| 101 - EM Raul Pompéia | 21 | CRISTIANE OLIVEIRA SANTOS | 2490 | Auxiliar Legislativo | 21/01/2012 - 14h00 |
| 101 - EM Raul Pompéia | 21 | CRISTIANE PEIXOTO DA SILVA | 2491 | Auxiliar Legislativo | 21/01/2012 - 14h00 |
| 101 - EM Raul Pompéia | 21 | CRISTIANE PEREIRA DA SILVA | 2492 | Auxiliar Legislativo | 21/01/2012 - 14h00 |
| 101 - EM Raul Pompéia | 21 | CRISTIANE RODRIGUES DO NASCIMENTO | 2496 | Auxiliar Legislativo | 21/01/2012 - 14h00 |
| 101 - EM Raul Pompéia | 21 | CRISTIANE RODRIGUES PEREIRA | 2497 | Auxiliar Legislativo | 21/01/2012 - 14h00 |
| 101 - EM Raul Pompéia | 21 | CRISTIANE ROQUE DE AGUIAR | 2499 | Auxiliar Legislativo | 21/01/2012 - 14h00 |
| 101 - EM Raul Pompéia | 21 | CRISTIANE SILVA DE BRITO | 2501 | Auxiliar Legislativo | 21/01/2012 - 14h00 |
| 101 - EM Raul Pompéia | 21 | CRISTIANE TEIXEIRA PEREIRA | 2504 | Auxiliar Legislativo | 21/01/2012 - 14h00 |

| COLÉGIO | SALA | NOME | INSCRIÇÃO | CARGO | DATA/HORA |
|----------------------------|------|--|-----------|----------------------|--------------------|
| 101 - EM Raul Pompéia | 21 | CRISTIANNI SILVA DE SOUZA | 2506 | Auxiliar Legislativo | 21/01/2012 - 14h00 |
| 101 - EM Raul Pompéia | 21 | CRISTIANO DE BULHOES PIMENTEL | 2510 | Auxiliar Legislativo | 21/01/2012 - 14h00 |
| 101 - EM Raul Pompéia | 21 | CRISTINA ANDRADE AUGUSTO | 2525 | Auxiliar Legislativo | 21/01/2012 - 14h00 |
| 101 - EM Raul Pompéia | 21 | CRISTINA DIAS DA SILVA | 2534 | Auxiliar Legislativo | 21/01/2012 - 14h00 |
| 101 - EM Raul Pompéia | 21 | CRISTINA DO NASCIMENTO JOSÉ | 2535 | Auxiliar Legislativo | 21/01/2012 - 14h00 |
| 101 - EM Raul Pompéia | 21 | CRISTINA MARIA DO NASCIMENTO SALES SILVA | 2541 | Auxiliar Legislativo | 21/01/2012 - 14h00 |
| 102 - CE Dr. Arthur Vargas | 1 | CRISTINA RAMOS DA SILVA | 2543 | Auxiliar Legislativo | 21/01/2012 - 14h00 |
| 102 - CE Dr. Arthur Vargas | 1 | CRISTINI APARECIDA LIMA DE SOUZA PIRES | 2546 | Auxiliar Legislativo | 21/01/2012 - 14h00 |
| 102 - CE Dr. Arthur Vargas | 1 | CYNTHIA RACHEL DOS SANTOS MUNIZ FERREIRA | 2551 | Auxiliar Legislativo | 21/01/2012 - 14h00 |
| 102 - CE Dr. Arthur Vargas | 1 | DAFNE MELVIN DA SILVA CAMELO | 2554 | Auxiliar Legislativo | 21/01/2012 - 14h00 |
| 102 - CE Dr. Arthur Vargas | 1 | DAGMAR APARECIDA PESSOA | 2555 | Auxiliar Legislativo | 21/01/2012 - 14h00 |
| 102 - CE Dr. Arthur Vargas | 1 | DAGMAR DOLORES DA COSTA GONÇALVES | 2556 | Auxiliar Legislativo | 21/01/2012 - 14h00 |
| 102 - CE Dr. Arthur Vargas | 1 | DAIANA DE CARVALHO ROSA | 2561 | Auxiliar Legislativo | 21/01/2012 - 14h00 |
| 102 - CE Dr. Arthur Vargas | 1 | DAIANA LEITE DE CARVALHO | 2566 | Auxiliar Legislativo | 21/01/2012 - 14h00 |
| 102 - CE Dr. Arthur Vargas | 1 | DAIANA M. DOS SANTOS CORREA | 2568 | Auxiliar Legislativo | 21/01/2012 - 14h00 |
| 102 - CE Dr. Arthur Vargas | 1 | DAIANA NASCIMENTO BASTOS | 2569 | Auxiliar Legislativo | 21/01/2012 - 14h00 |
| 102 - CE Dr. Arthur Vargas | 1 | DAIANA PEIXOTO DA CRUZ | 2570 | Auxiliar Legislativo | 21/01/2012 - 14h00 |
| 102 - CE Dr. Arthur Vargas | 1 | DAIANA VIDAL FRANÇA | 2573 | Auxiliar Legislativo | 21/01/2012 - 14h00 |
| 102 - CE Dr. Arthur Vargas | 1 | DAIANE AMARAL COSTA | 2575 | Auxiliar Legislativo | 21/01/2012 - 14h00 |
| 102 - CE Dr. Arthur Vargas | 1 | DAIANE DE ASSIS SCHUCHMANN | 2580 | Auxiliar Legislativo | 21/01/2012 - 14h00 |
| 102 - CE Dr. Arthur Vargas | 1 | DAIANE DE ASSIS TEODORO | 2581 | Auxiliar Legislativo | 21/01/2012 - 14h00 |
| 102 - CE Dr. Arthur Vargas | 1 | DAIANE NASCIMENTO MOREIRA | 2587 | Auxiliar Legislativo | 21/01/2012 - 14h00 |
| 102 - CE Dr. Arthur Vargas | 1 | DAIANE RAIMUNDO | 2591 | Auxiliar Legislativo | 21/01/2012 - 14h00 |
| 102 - CE Dr. Arthur Vargas | 1 | DAIANE VASCONCELOS MACENA | 2595 | Auxiliar Legislativo | 21/01/2012 - 14h00 |
| 102 - CE Dr. Arthur Vargas | 1 | DAISY CONSTANTINO FONSECA DE AGUIAR | 2599 | Auxiliar Legislativo | 21/01/2012 - 14h00 |
| 102 - CE Dr. Arthur Vargas | 1 | DALILA RIBEIRO COSTA | 2603 | Auxiliar Legislativo | 21/01/2012 - 14h00 |
| 102 - CE Dr. Arthur Vargas | 1 | DALVA CRISTINA FERNANDES DE ALMEIDA | 2609 | Auxiliar Legislativo | 21/01/2012 - 14h00 |
| 102 - CE Dr. Arthur Vargas | 1 | DALVA DE MATOS DANTAS | 2610 | Auxiliar Legislativo | 21/01/2012 - 14h00 |
| 102 - CE Dr. Arthur Vargas | 1 | DALVA VANDA DE OLIVEIRA | 2612 | Auxiliar Legislativo | 21/01/2012 - 14h00 |
| 102 - CE Dr. Arthur Vargas | 1 | DAMIAO FRANCISCO MACHADO AMORIM | 2619 | Auxiliar Legislativo | 21/01/2012 - 14h00 |
| 102 - CE Dr. Arthur Vargas | 1 | DAMILA CEIA PÓVOA | 2621 | Auxiliar Legislativo | 21/01/2012 - 14h00 |
| 102 - CE Dr. Arthur Vargas | 1 | DANIEL AMARO DA GLÓRIA JUNIOR | 2630 | Auxiliar Legislativo | 21/01/2012 - 14h00 |
| 102 - CE Dr. Arthur Vargas | 1 | DANIEL DE SOUSA CRUZ | 2644 | Auxiliar Legislativo | 21/01/2012 - 14h00 |
| 102 - CE Dr. Arthur Vargas | 1 | DANIEL FELISMINO LÔBO | 2647 | Auxiliar Legislativo | 21/01/2012 - 14h00 |
| 102 - CE Dr. Arthur Vargas | 1 | DANIEL GODINHO COSTA | 2652 | Auxiliar Legislativo | 21/01/2012 - 14h00 |
| 102 - CE Dr. Arthur Vargas | 2 | DANIEL GOMES | 2653 | Auxiliar Legislativo | 21/01/2012 - 14h00 |
| 102 - CE Dr. Arthur Vargas | 2 | DANIEL MARTINS DE SALLES | 2659 | Auxiliar Legislativo | 21/01/2012 - 14h00 |
| 102 - CE Dr. Arthur Vargas | 2 | DANIEL PLACIDO NOGUEIRA | 2665 | Auxiliar Legislativo | 21/01/2012 - 14h00 |
| 102 - CE Dr. Arthur Vargas | 2 | DANIEL RODRIGUES DE FREITAS | 2671 | Auxiliar Legislativo | 21/01/2012 - 14h00 |
| 102 - CE Dr. Arthur Vargas | 2 | DANIEL SAMPAIO DE SOUSA | 2673 | Auxiliar Legislativo | 21/01/2012 - 14h00 |
| 102 - CE Dr. Arthur Vargas | 2 | DANIELA BATISTA FERREIRA | 2681 | Auxiliar Legislativo | 21/01/2012 - 14h00 |
| 102 - CE Dr. Arthur Vargas | 2 | DANIELA DE OLIVEIRA BATISTA | 2688 | Auxiliar Legislativo | 21/01/2012 - 14h00 |
| 102 - CE Dr. Arthur Vargas | 2 | DANIELA DIOGO VIEIRA LARANJEIRAS | 2689 | Auxiliar Legislativo | 21/01/2012 - 14h00 |
| 102 - CE Dr. Arthur Vargas | 2 | DANIELA DOS SANTOS SILVA | 2690 | Auxiliar Legislativo | 21/01/2012 - 14h00 |
| 102 - CE Dr. Arthur Vargas | 2 | DANIELA OLIVEIRA ARRUDA | 2695 | Auxiliar Legislativo | 21/01/2012 - 14h00 |
| 102 - CE Dr. Arthur Vargas | 2 | DANIELA OLIVEIRA DA SILVA | 2696 | Auxiliar Legislativo | 21/01/2012 - 14h00 |
| 102 - CE Dr. Arthur Vargas | 2 | DANIELE CRISTINA DE CARVALHO | 2708 | Auxiliar Legislativo | 21/01/2012 - 14h00 |
| 102 - CE Dr. Arthur Vargas | 2 | DANIELE DA SILVA JAYME | 2714 | Auxiliar Legislativo | 21/01/2012 - 14h00 |
| 102 - CE Dr. Arthur Vargas | 2 | DANIELE DAS GRAÇAS CASSIANO | 2715 | Auxiliar Legislativo | 21/01/2012 - 14h00 |
| 102 - CE Dr. Arthur Vargas | 2 | DANIELE DE OLIVEIRA RODRIGUES BRAGA | 2719 | Auxiliar Legislativo | 21/01/2012 - 14h00 |
| 102 - CE Dr. Arthur Vargas | 2 | DANIELE DIAS HADAMA | 2721 | Auxiliar Legislativo | 21/01/2012 - 14h00 |
| 102 - CE Dr. Arthur Vargas | 2 | DANIELE DIOGO VIEIRA | 2722 | Auxiliar Legislativo | 21/01/2012 - 14h00 |
| 102 - CE Dr. Arthur Vargas | 2 | DANIELE SANTOS DE BARROS | 2736 | Auxiliar Legislativo | 21/01/2012 - 14h00 |
| 102 - CE Dr. Arthur Vargas | 2 | DANIELE SANTOS PEREIRA MARTINS | 2737 | Auxiliar Legislativo | 21/01/2012 - 14h00 |
| 102 - CE Dr. Arthur Vargas | 2 | DANIELE TEIXEIRA RANGEL | 2740 | Auxiliar Legislativo | 21/01/2012 - 14h00 |
| 102 - CE Dr. Arthur Vargas | 2 | DANIELLA ALVES DOS REIS CÉSAR | 2746 | Auxiliar Legislativo | 21/01/2012 - 14h00 |
| 102 - CE Dr. Arthur Vargas | 2 | DANIELLE BATISTA RODRIGUES | 2753 | Auxiliar Legislativo | 21/01/2012 - 14h00 |
| 102 - CE Dr. Arthur Vargas | 2 | DANIELLE CRISTINA DE ARAÚJO REZENDE | 2757 | Auxiliar Legislativo | 21/01/2012 - 14h00 |
| 102 - CE Dr. Arthur Vargas | 2 | DANIELLE DA SILVA OLIVEIRA | 2759 | Auxiliar Legislativo | 21/01/2012 - 14h00 |
| 102 - CE Dr. Arthur Vargas | 2 | DANIELLE DIAS DE OLIVEIRA SANTOS | 2764 | Auxiliar Legislativo | 21/01/2012 - 14h00 |
| 102 - CE Dr. Arthur Vargas | 2 | DANIELLE DOS SANTOS CAMPOS | 2766 | Auxiliar Legislativo | 21/01/2012 - 14h00 |
| 102 - CE Dr. Arthur Vargas | 2 | DANIELLE GONÇALVES LIBÓRIO VILA NOVA | 2772 | Auxiliar Legislativo | 21/01/2012 - 14h00 |
| 102 - CE Dr. Arthur Vargas | 2 | DANIELLE LEAL DA SILVA ARAUJO | 2774 | Auxiliar Legislativo | 21/01/2012 - 14h00 |
| 102 - CE Dr. Arthur Vargas | 2 | DANIELLE LOUZADA MARQUES | 2776 | Auxiliar Legislativo | 21/01/2012 - 14h00 |
| 102 - CE Dr. Arthur Vargas | 3 | DANIELLE SIQUEIRA RANGEL SUZANO | 2785 | Auxiliar Legislativo | 21/01/2012 - 14h00 |

| COLÉGIO | SALA | NOME | INSCRIÇÃO | CARGO | DATA/HORA |
|----------------------------|------|---|-----------|----------------------|--------------------|
| 102 - CE Dr. Arthur Vargas | 3 | DANIELY CUNHA DO NASCIMENTO | 2795 | Auxiliar Legislativo | 21/01/2012 - 14h00 |
| 102 - CE Dr. Arthur Vargas | 3 | DANIERY MAIA VIEIRA | 2796 | Auxiliar Legislativo | 21/01/2012 - 14h00 |
| 102 - CE Dr. Arthur Vargas | 3 | DANILO DA SILVA COELHO | 2799 | Auxiliar Legislativo | 21/01/2012 - 14h00 |
| 102 - CE Dr. Arthur Vargas | 3 | DANILO DA SILVA RIBEIRO | 2801 | Auxiliar Legislativo | 21/01/2012 - 14h00 |
| 102 - CE Dr. Arthur Vargas | 3 | DANILO LOPES GRACIANO | 2804 | Auxiliar Legislativo | 21/01/2012 - 14h00 |
| 102 - CE Dr. Arthur Vargas | 3 | DANILO RAMOS BOMFIM | 2806 | Auxiliar Legislativo | 21/01/2012 - 14h00 |
| 102 - CE Dr. Arthur Vargas | 3 | DANILO REIS DOS SANTOS | 2807 | Auxiliar Legislativo | 21/01/2012 - 14h00 |
| 102 - CE Dr. Arthur Vargas | 3 | DANILO SERGIO BRAZ TORRES | 2808 | Auxiliar Legislativo | 21/01/2012 - 14h00 |
| 102 - CE Dr. Arthur Vargas | 3 | DANÚBIA FERREIRA DE ALMEIDA | 2812 | Auxiliar Legislativo | 21/01/2012 - 14h00 |
| 102 - CE Dr. Arthur Vargas | 3 | DANY LEAL DE SANT ANNA | 2815 | Auxiliar Legislativo | 21/01/2012 - 14h00 |
| 102 - CE Dr. Arthur Vargas | 3 | DANYELLY FRANCISQUINI DA SILVA | 2818 | Auxiliar Legislativo | 21/01/2012 - 14h00 |
| 102 - CE Dr. Arthur Vargas | 3 | DARLAN PIRES DA SILVA | 2826 | Auxiliar Legislativo | 21/01/2012 - 14h00 |
| 102 - CE Dr. Arthur Vargas | 3 | DARLEN RIBEIRO DOS SANTOS | 2827 | Auxiliar Legislativo | 21/01/2012 - 14h00 |
| 102 - CE Dr. Arthur Vargas | 3 | DARLYNG QUEILA CANDIDO SANTOS | 2831 | Auxiliar Legislativo | 21/01/2012 - 14h00 |
| 102 - CE Dr. Arthur Vargas | 3 | DARRARANA ARAUJO DINIZ | 2832 | Auxiliar Legislativo | 21/01/2012 - 14h00 |
| 102 - CE Dr. Arthur Vargas | 3 | DAVI DO NASCIMENTO MACHADO | 2840 | Auxiliar Legislativo | 21/01/2012 - 14h00 |
| 102 - CE Dr. Arthur Vargas | 3 | DAVID DA SILVA GALOIS | 2849 | Auxiliar Legislativo | 21/01/2012 - 14h00 |
| 102 - CE Dr. Arthur Vargas | 3 | DÁVILO COUTINHO DA SILVA | 2868 | Auxiliar Legislativo | 21/01/2012 - 14h00 |
| 102 - CE Dr. Arthur Vargas | 3 | DAVISON DA SIVA SOUZA | 2870 | Auxiliar Legislativo | 21/01/2012 - 14h00 |
| 102 - CE Dr. Arthur Vargas | 3 | DAYANA BORGES MACEDO NICOTE | 2873 | Auxiliar Legislativo | 21/01/2012 - 14h00 |
| 102 - CE Dr. Arthur Vargas | 3 | DAYANA SERRAO PASCOAL | 2875 | Auxiliar Legislativo | 21/01/2012 - 14h00 |
| 102 - CE Dr. Arthur Vargas | 3 | DAYANE CAVALCANTE JUCÁ | 2876 | Auxiliar Legislativo | 21/01/2012 - 14h00 |
| 102 - CE Dr. Arthur Vargas | 3 | DAYANE SACRAMENTO ANUNCIAÇÃO ALVES | 2880 | Auxiliar Legislativo | 21/01/2012 - 14h00 |
| 102 - CE Dr. Arthur Vargas | 3 | DAYANE SILVA ARIEIRA | 2881 | Auxiliar Legislativo | 21/01/2012 - 14h00 |
| 102 - CE Dr. Arthur Vargas | 3 | DAYANNE MARTINS DA SILVA | 2884 | Auxiliar Legislativo | 21/01/2012 - 14h00 |
| 102 - CE Dr. Arthur Vargas | 3 | DAYSE CONCEIÇÃO DA SILVA | 2888 | Auxiliar Legislativo | 21/01/2012 - 14h00 |
| 102 - CE Dr. Arthur Vargas | 3 | DEBORA AMARAL OLIVEIRA FERREIRA | 2892 | Auxiliar Legislativo | 21/01/2012 - 14h00 |
| 102 - CE Dr. Arthur Vargas | 3 | DEBORA BEATRIZ DO NICIMENTO RAMOS GALOCHA | 2894 | Auxiliar Legislativo | 21/01/2012 - 14h00 |
| 102 - CE Dr. Arthur Vargas | 4 | DÉBORA DE OLIVEIRA NOGUEIRA | 2899 | Auxiliar Legislativo | 21/01/2012 - 14h00 |
| 102 - CE Dr. Arthur Vargas | 4 | DÉBORA DE SOUSA LEAL | 2901 | Auxiliar Legislativo | 21/01/2012 - 14h00 |
| 102 - CE Dr. Arthur Vargas | 4 | DEBORA DOS ANJOS CARVALHO | 2902 | Auxiliar Legislativo | 21/01/2012 - 14h00 |
| 102 - CE Dr. Arthur Vargas | 4 | DEBORA DOS ANJOS PEREIRA | 2903 | Auxiliar Legislativo | 21/01/2012 - 14h00 |
| 102 - CE Dr. Arthur Vargas | 4 | DEBORA MINISTERIO SOARES | 2911 | Auxiliar Legislativo | 21/01/2012 - 14h00 |
| 102 - CE Dr. Arthur Vargas | 4 | DÉBORA OLIVEIRA DOS SANTOS | 2912 | Auxiliar Legislativo | 21/01/2012 - 14h00 |
| 102 - CE Dr. Arthur Vargas | 4 | DEBORA TEIXEIRA DIAS | 2921 | Auxiliar Legislativo | 21/01/2012 - 14h00 |
| 102 - CE Dr. Arthur Vargas | 4 | DÉBORAH FERNANDA DA SILVA | 2925 | Auxiliar Legislativo | 21/01/2012 - 14h00 |
| 102 - CE Dr. Arthur Vargas | 4 | DEBORAH LOPES FRAGA ROCHA | 2929 | Auxiliar Legislativo | 21/01/2012 - 14h00 |
| 102 - CE Dr. Arthur Vargas | 4 | DÉBORAH VIANA VASCONCELOS | 2933 | Auxiliar Legislativo | 21/01/2012 - 14h00 |
| 102 - CE Dr. Arthur Vargas | 4 | DÉCIO DE OLIVEIRA MADALENA | 2935 | Auxiliar Legislativo | 21/01/2012 - 14h00 |
| 102 - CE Dr. Arthur Vargas | 4 | DEINIELLE CRISTINA DA ROSA COUTINHO DE | 2937 | Auxiliar Legislativo | 21/01/2012 - 14h00 |
| 102 - CE Dr. Arthur Vargas | 4 | DEISE DA SILVA SANTOS | 2938 | Auxiliar Legislativo | 21/01/2012 - 14h00 |
| 102 - CE Dr. Arthur Vargas | 4 | DEISE MARCIA VIEIRA LOPES | 2940 | Auxiliar Legislativo | 21/01/2012 - 14h00 |
| 102 - CE Dr. Arthur Vargas | 4 | DEIZIANE LUCAS DA SILVEIRA | 2951 | Auxiliar Legislativo | 21/01/2012 - 14h00 |
| 102 - CE Dr. Arthur Vargas | 4 | DEIZIANE OLIVEIRA SOUZA | 2952 | Auxiliar Legislativo | 21/01/2012 - 14h00 |
| 102 - CE Dr. Arthur Vargas | 4 | DELMO SOUZA DA SILVA | 2958 | Auxiliar Legislativo | 21/01/2012 - 14h00 |
| 102 - CE Dr. Arthur Vargas | 4 | DELZENY DA SILVA SOUZA | 2960 | Auxiliar Legislativo | 21/01/2012 - 14h00 |
| 102 - CE Dr. Arthur Vargas | 4 | DEMETRIO GONÇALVES DOS SANTOS JUNIOR | 2961 | Auxiliar Legislativo | 21/01/2012 - 14h00 |
| 102 - CE Dr. Arthur Vargas | 4 | DEMETRIUS DA NÓBREGA BRAZ | 2962 | Auxiliar Legislativo | 21/01/2012 - 14h00 |
| 102 - CE Dr. Arthur Vargas | 4 | DENIEL BORGES DA SILVA | 2967 | Auxiliar Legislativo | 21/01/2012 - 14h00 |
| 102 - CE Dr. Arthur Vargas | 4 | DENILCE BORGES DE OLIVEIRA | 2968 | Auxiliar Legislativo | 21/01/2012 - 14h00 |
| 102 - CE Dr. Arthur Vargas | 4 | DENIS OLIVEIRA PAULA | 2981 | Auxiliar Legislativo | 21/01/2012 - 14h00 |
| 102 - CE Dr. Arthur Vargas | 4 | DENISE CUNHA DA SILVA | 2989 | Auxiliar Legislativo | 21/01/2012 - 14h00 |
| 102 - CE Dr. Arthur Vargas | 4 | DENISE DE PAULA MARTINS | 2995 | Auxiliar Legislativo | 21/01/2012 - 14h00 |
| 102 - CE Dr. Arthur Vargas | 4 | DENISE DO CARMO SANTOS PEREIRA | 2998 | Auxiliar Legislativo | 21/01/2012 - 14h00 |
| 102 - CE Dr. Arthur Vargas | 4 | DENISE DOS SANTOS FERREIRA | 2999 | Auxiliar Legislativo | 21/01/2012 - 14h00 |
| 102 - CE Dr. Arthur Vargas | 4 | DENISE MARIA MOREIRA DA SILVA | 3006 | Auxiliar Legislativo | 21/01/2012 - 14h00 |
| 102 - CE Dr. Arthur Vargas | 4 | DENISE MIRANDA DE CASTRO | 3008 | Auxiliar Legislativo | 21/01/2012 - 14h00 |
| 102 - CE Dr. Arthur Vargas | 5 | DENISE SANTANA GOMES | 3011 | Auxiliar Legislativo | 21/01/2012 - 14h00 |
| 102 - CE Dr. Arthur Vargas | 5 | DENISE SANTOS DE OLIVEIRA | 3012 | Auxiliar Legislativo | 21/01/2012 - 14h00 |
| 102 - CE Dr. Arthur Vargas | 5 | DENISE SOUZA DA SILVA | 3015 | Auxiliar Legislativo | 21/01/2012 - 14h00 |
| 102 - CE Dr. Arthur Vargas | 5 | DENISE ZOTTI | 3018 | Auxiliar Legislativo | 21/01/2012 - 14h00 |
| 102 - CE Dr. Arthur Vargas | 5 | DENNYS DA ROSA ROCHA | 3022 | Auxiliar Legislativo | 21/01/2012 - 14h00 |
| 102 - CE Dr. Arthur Vargas | 5 | DEOVANDA NASCIMENTO LUIZ | 3024 | Auxiliar Legislativo | 21/01/2012 - 14h00 |
| 102 - CE Dr. Arthur Vargas | 5 | DEUSA MARQUES SANTOS DE MORAES | 3028 | Auxiliar Legislativo | 21/01/2012 - 14h00 |
| 102 - CE Dr. Arthur Vargas | 5 | DEUZENISE MARIA DA SILVA | 3031 | Auxiliar Legislativo | 21/01/2012 - 14h00 |

| COLÉGIO | SALA | NOME | INSCRIÇÃO | CARGO | DATA/HORA |
|----------------------------|------|---|-----------|----------------------|--------------------|
| 102 - CE Dr. Arthur Vargas | 5 | DEYSE ALEXANDRINA ANUNCIACÃO CARVALHO | 3033 | Auxiliar Legislativo | 21/01/2012 - 14h00 |
| 102 - CE Dr. Arthur Vargas | 5 | DEYSE CRISTINA ARANTES DA SILVA | 3034 | Auxiliar Legislativo | 21/01/2012 - 14h00 |
| 102 - CE Dr. Arthur Vargas | 5 | DHAYANNE NOVAIS ALVES DOS SANTOS DA SILVA | 3039 | Auxiliar Legislativo | 21/01/2012 - 14h00 |
| 102 - CE Dr. Arthur Vargas | 5 | DHIOGO SANTOS CARDIA | 3041 | Auxiliar Legislativo | 21/01/2012 - 14h00 |
| 102 - CE Dr. Arthur Vargas | 5 | DHOVANA RIBEIRO GUIMARÃES | 3042 | Auxiliar Legislativo | 21/01/2012 - 14h00 |
| 102 - CE Dr. Arthur Vargas | 5 | DIANA JORDAO GOMES | 3043 | Auxiliar Legislativo | 21/01/2012 - 14h00 |
| 102 - CE Dr. Arthur Vargas | 5 | DIANE CRISTINA CASTILHO | 3048 | Auxiliar Legislativo | 21/01/2012 - 14h00 |
| 102 - CE Dr. Arthur Vargas | 5 | DIANE RICARDO CARDOSO | 3050 | Auxiliar Legislativo | 21/01/2012 - 14h00 |
| 102 - CE Dr. Arthur Vargas | 5 | DIEGO ANASTACIO DO REGO | 3052 | Auxiliar Legislativo | 21/01/2012 - 14h00 |
| 102 - CE Dr. Arthur Vargas | 5 | DIEGO DA CUNHA PIMENTEL | 3059 | Auxiliar Legislativo | 21/01/2012 - 14h00 |
| 102 - CE Dr. Arthur Vargas | 5 | DIEGO DA SILVA NETO | 3061 | Auxiliar Legislativo | 21/01/2012 - 14h00 |
| 102 - CE Dr. Arthur Vargas | 5 | DIEGO DA SILVA OLIVEIRA | 3063 | Auxiliar Legislativo | 21/01/2012 - 14h00 |
| 102 - CE Dr. Arthur Vargas | 5 | DIEGO DE OLIVEIRA VIEIRA | 3066 | Auxiliar Legislativo | 21/01/2012 - 14h00 |
| 102 - CE Dr. Arthur Vargas | 5 | DIEGO DOS SANTOS BESSA | 3068 | Auxiliar Legislativo | 21/01/2012 - 14h00 |
| 102 - CE Dr. Arthur Vargas | 5 | DIEGO JORGE FARIAS FERREIRA | 3081 | Auxiliar Legislativo | 21/01/2012 - 14h00 |
| 102 - CE Dr. Arthur Vargas | 5 | DIEGO LISBOA MARÇAL DA CONCEIÇÃO | 3083 | Auxiliar Legislativo | 21/01/2012 - 14h00 |
| 102 - CE Dr. Arthur Vargas | 5 | DIEGO MUNIZ BRAGA | 3093 | Auxiliar Legislativo | 21/01/2012 - 14h00 |
| 102 - CE Dr. Arthur Vargas | 5 | DIEGO NOGUEIRA CORREIA | 3096 | Auxiliar Legislativo | 21/01/2012 - 14h00 |
| 102 - CE Dr. Arthur Vargas | 5 | DIEGO OLIVEIRA DO NASCIMENTO | 3097 | Auxiliar Legislativo | 21/01/2012 - 14h00 |
| 102 - CE Dr. Arthur Vargas | 5 | DIEGO RODOLFO FERREIRA | 3105 | Auxiliar Legislativo | 21/01/2012 - 14h00 |
| 102 - CE Dr. Arthur Vargas | 5 | DIEGO VASCONCELOS PINHEIRO | 3112 | Auxiliar Legislativo | 21/01/2012 - 14h00 |
| 102 - CE Dr. Arthur Vargas | 6 | DILMA RAIMUNDA SILVA | 3119 | Auxiliar Legislativo | 21/01/2012 - 14h00 |
| 102 - CE Dr. Arthur Vargas | 6 | DILSON UBIRATÃ PACHECO DE LEMOS | 3122 | Auxiliar Legislativo | 21/01/2012 - 14h00 |
| 102 - CE Dr. Arthur Vargas | 6 | DILZA APARECIDA MIRANDA DE SOUZA | 3123 | Auxiliar Legislativo | 21/01/2012 - 14h00 |
| 102 - CE Dr. Arthur Vargas | 6 | DINEIA DA SILVA OLIVEIRA | 3127 | Auxiliar Legislativo | 21/01/2012 - 14h00 |
| 102 - CE Dr. Arthur Vargas | 6 | DIOGO BULÉ AMÂNCIO | 3132 | Auxiliar Legislativo | 21/01/2012 - 14h00 |
| 102 - CE Dr. Arthur Vargas | 6 | DIOGO MACHADO REIS | 3137 | Auxiliar Legislativo | 21/01/2012 - 14h00 |
| 102 - CE Dr. Arthur Vargas | 6 | DIOGO MISSENA PERPÉTUO | 3139 | Auxiliar Legislativo | 21/01/2012 - 14h00 |
| 102 - CE Dr. Arthur Vargas | 6 | DIOGO SILVESTRE DE SOUZA | 3143 | Auxiliar Legislativo | 21/01/2012 - 14h00 |
| 102 - CE Dr. Arthur Vargas | 6 | DIOGO SOUZA TEIXEIRA | 3144 | Auxiliar Legislativo | 21/01/2012 - 14h00 |
| 102 - CE Dr. Arthur Vargas | 6 | DIONE VALIM PEREIRA | 3152 | Auxiliar Legislativo | 21/01/2012 - 14h00 |
| 102 - CE Dr. Arthur Vargas | 6 | DIOVANNA SANTOS DA SILVA | 3153 | Auxiliar Legislativo | 21/01/2012 - 14h00 |
| 102 - CE Dr. Arthur Vargas | 6 | DIRLENE BERNARDO SILVA | 3159 | Auxiliar Legislativo | 21/01/2012 - 14h00 |
| 102 - CE Dr. Arthur Vargas | 6 | DIVAN RODRIGUES DO NASCIMENTO | 3162 | Auxiliar Legislativo | 21/01/2012 - 14h00 |
| 102 - CE Dr. Arthur Vargas | 6 | DIVANIA DE OLIVEIRA COSTA | 3163 | Auxiliar Legislativo | 21/01/2012 - 14h00 |
| 102 - CE Dr. Arthur Vargas | 6 | DJONES ANDRADE BORGES | 3167 | Auxiliar Legislativo | 21/01/2012 - 14h00 |
| 102 - CE Dr. Arthur Vargas | 6 | DOIRLHE VARGAS RAMOS | 3168 | Auxiliar Legislativo | 21/01/2012 - 14h00 |
| 102 - CE Dr. Arthur Vargas | 6 | DOMINIQUE DE SOUZA WILSON | 3170 | Auxiliar Legislativo | 21/01/2012 - 14h00 |
| 102 - CE Dr. Arthur Vargas | 6 | DOUGLAS AZEVEDO LIMA | 3173 | Auxiliar Legislativo | 21/01/2012 - 14h00 |
| 102 - CE Dr. Arthur Vargas | 6 | DOUGLAS CAMARGO SANCHES | 3175 | Auxiliar Legislativo | 21/01/2012 - 14h00 |
| 102 - CE Dr. Arthur Vargas | 6 | DOUGLAS CARVALHO DAMACENA | 3177 | Auxiliar Legislativo | 21/01/2012 - 14h00 |
| 102 - CE Dr. Arthur Vargas | 6 | DOUGLAS DA NÓBREGA BRAZ | 3179 | Auxiliar Legislativo | 21/01/2012 - 14h00 |
| 102 - CE Dr. Arthur Vargas | 6 | DOUGLAS DA SILVA SANTANA DE CASTRO | 3182 | Auxiliar Legislativo | 21/01/2012 - 14h00 |
| 102 - CE Dr. Arthur Vargas | 6 | DOUGLAS DE OLIVEIRA DIAS | 3184 | Auxiliar Legislativo | 21/01/2012 - 14h00 |
| 102 - CE Dr. Arthur Vargas | 6 | DOUGLAS DO PRADO MARQUES | 3185 | Auxiliar Legislativo | 21/01/2012 - 14h00 |
| 102 - CE Dr. Arthur Vargas | 6 | DOUGLAS MENDES FONSECA | 3198 | Auxiliar Legislativo | 21/01/2012 - 14h00 |
| 102 - CE Dr. Arthur Vargas | 6 | DULCILEINE RODRIGUES DA SILVA | 3218 | Auxiliar Legislativo | 21/01/2012 - 14h00 |
| 102 - CE Dr. Arthur Vargas | 6 | EDDMILSON JOSE DO NASCIMENTO | 3229 | Auxiliar Legislativo | 21/01/2012 - 14h00 |
| 102 - CE Dr. Arthur Vargas | 6 | EDERSON RODRIGUES JULIANI | 3239 | Auxiliar Legislativo | 21/01/2012 - 14h00 |
| 102 - CE Dr. Arthur Vargas | 6 | EDEZIO ROSA DA SILVA | 3241 | Auxiliar Legislativo | 21/01/2012 - 14h00 |
| 102 - CE Dr. Arthur Vargas | 7 | EDIANY MARTINS DA SILVA | 3246 | Auxiliar Legislativo | 21/01/2012 - 14h00 |
| 102 - CE Dr. Arthur Vargas | 7 | EDIEL FERREIRA DA CONCEIÇÃO | 3247 | Auxiliar Legislativo | 21/01/2012 - 14h00 |
| 102 - CE Dr. Arthur Vargas | 7 | EDILAMAR DOS SANTOS | 3254 | Auxiliar Legislativo | 21/01/2012 - 14h00 |
| 102 - CE Dr. Arthur Vargas | 7 | EDILAYNNE PAULA DE LIMA | 3256 | Auxiliar Legislativo | 21/01/2012 - 14h00 |
| 102 - CE Dr. Arthur Vargas | 7 | EDILEISA INÊS ESTEVAM | 3257 | Auxiliar Legislativo | 21/01/2012 - 14h00 |
| 102 - CE Dr. Arthur Vargas | 7 | EDILEUSON FERREIRA LIMA | 3262 | Auxiliar Legislativo | 21/01/2012 - 14h00 |
| 102 - CE Dr. Arthur Vargas | 7 | EDILEUZA CORREIA DE ANDRADE | 3263 | Auxiliar Legislativo | 21/01/2012 - 14h00 |
| 102 - CE Dr. Arthur Vargas | 7 | EDILMA ALVES DE OLIVEIRA | 3264 | Auxiliar Legislativo | 21/01/2012 - 14h00 |
| 102 - CE Dr. Arthur Vargas | 7 | EDILZA RODRIGUES SILVA DOS SANTOS | 3273 | Auxiliar Legislativo | 21/01/2012 - 14h00 |
| 102 - CE Dr. Arthur Vargas | 7 | EDINHO VITORINO | 3278 | Auxiliar Legislativo | 21/01/2012 - 14h00 |
| 102 - CE Dr. Arthur Vargas | 7 | EDINO VALENTIM RAIMUNDO | 3279 | Auxiliar Legislativo | 21/01/2012 - 14h00 |
| 102 - CE Dr. Arthur Vargas | 7 | EDISON ALVES DA SILVA JUNIOR | 3283 | Auxiliar Legislativo | 21/01/2012 - 14h00 |
| 102 - CE Dr. Arthur Vargas | 7 | EDIVALDO SANTOS DE SOUZA | 3285 | Auxiliar Legislativo | 21/01/2012 - 14h00 |
| 102 - CE Dr. Arthur Vargas | 7 | EDIVANEIDE MARIZ PEREIRA DOS SANTOS | 3286 | Auxiliar Legislativo | 21/01/2012 - 14h00 |
| 102 - CE Dr. Arthur Vargas | 7 | EDLENE MÔNICA DOS ANJOS | 3288 | Auxiliar Legislativo | 21/01/2012 - 14h00 |

| COLÉGIO | SALA | NOME | INSCRIÇÃO | CARGO | DATA/HORA |
|----------------------------|------|-------------------------------------|-----------|----------------------|--------------------|
| 102 - CE Dr. Arthur Vargas | 7 | EDMILSON TEIXEIRA | 3295 | Auxiliar Legislativo | 21/01/2012 - 14h00 |
| 102 - CE Dr. Arthur Vargas | 7 | EDNA FRANCE | 3300 | Auxiliar Legislativo | 21/01/2012 - 14h00 |
| 102 - CE Dr. Arthur Vargas | 7 | EDNA MARIA FERREIRA DA SILVA | 3301 | Auxiliar Legislativo | 21/01/2012 - 14h00 |
| 102 - CE Dr. Arthur Vargas | 7 | EDNA NUNES SALVIANO ARNULF | 3303 | Auxiliar Legislativo | 21/01/2012 - 14h00 |
| 102 - CE Dr. Arthur Vargas | 7 | EDNALDO TAVARES DA SIVA JUNIOR | 3307 | Auxiliar Legislativo | 21/01/2012 - 14h00 |
| 102 - CE Dr. Arthur Vargas | 7 | EDNEI TEIXEIRA DA ROCHA | 3309 | Auxiliar Legislativo | 21/01/2012 - 14h00 |
| 102 - CE Dr. Arthur Vargas | 7 | EDNEIDE FERREIRA DA SILVA | 3310 | Auxiliar Legislativo | 21/01/2012 - 14h00 |
| 102 - CE Dr. Arthur Vargas | 7 | EDRICK NEY E SILVA VICENTE | 3312 | Auxiliar Legislativo | 21/01/2012 - 14h00 |
| 102 - CE Dr. Arthur Vargas | 7 | EDSON BALBINO | 3315 | Auxiliar Legislativo | 21/01/2012 - 14h00 |
| 102 - CE Dr. Arthur Vargas | 7 | EDSON PEREIRA TAVARES | 3334 | Auxiliar Legislativo | 21/01/2012 - 14h00 |
| 102 - CE Dr. Arthur Vargas | 7 | EDSON SILVANO CORRÊA DA SILVA FILHO | 3338 | Auxiliar Legislativo | 21/01/2012 - 14h00 |
| 102 - CE Dr. Arthur Vargas | 7 | EDUARDA SANTOS DE CASTRO | 3347 | Auxiliar Legislativo | 21/01/2012 - 14h00 |
| 102 - CE Dr. Arthur Vargas | 7 | EDUARDO CABRAL DA SILVA | 3351 | Auxiliar Legislativo | 21/01/2012 - 14h00 |
| 102 - CE Dr. Arthur Vargas | 7 | EDUARDO CRUZ DE LIMA | 3355 | Auxiliar Legislativo | 21/01/2012 - 14h00 |
| 102 - CE Dr. Arthur Vargas | 8 | EDUARDO DA SILVA TRAVASSOS | 3359 | Auxiliar Legislativo | 21/01/2012 - 14h00 |
| 102 - CE Dr. Arthur Vargas | 8 | EDUARDO FONSECA MARTINS | 3376 | Auxiliar Legislativo | 21/01/2012 - 14h00 |
| 102 - CE Dr. Arthur Vargas | 8 | EDUARDO LEOPODINO DE MENDONÇA | 3381 | Auxiliar Legislativo | 21/01/2012 - 14h00 |
| 102 - CE Dr. Arthur Vargas | 8 | EDUARDO LIMA PEREIRA | 3383 | Auxiliar Legislativo | 21/01/2012 - 14h00 |
| 102 - CE Dr. Arthur Vargas | 8 | EDUARDO MOREIRA DE SOUZA | 3387 | Auxiliar Legislativo | 21/01/2012 - 14h00 |
| 102 - CE Dr. Arthur Vargas | 8 | EDUARDO PRATES DA SILVA | 3395 | Auxiliar Legislativo | 21/01/2012 - 14h00 |
| 102 - CE Dr. Arthur Vargas | 8 | EDUARDO RODRIGUES DE OLIVEIRA | 3396 | Auxiliar Legislativo | 21/01/2012 - 14h00 |
| 102 - CE Dr. Arthur Vargas | 8 | EDUARDO SILVA AGRIPINO | 3400 | Auxiliar Legislativo | 21/01/2012 - 14h00 |
| 102 - CE Dr. Arthur Vargas | 8 | EDUARDO SOARES DO NASCIMENTO | 3403 | Auxiliar Legislativo | 21/01/2012 - 14h00 |
| 102 - CE Dr. Arthur Vargas | 8 | EDUARDO TAVARES DE MOURA | 3407 | Auxiliar Legislativo | 21/01/2012 - 14h00 |
| 102 - CE Dr. Arthur Vargas | 8 | EDUARDO W. PEREIRA | 3410 | Auxiliar Legislativo | 21/01/2012 - 14h00 |
| 102 - CE Dr. Arthur Vargas | 8 | EDVALDO DA SILVA BARBOSA | 3413 | Auxiliar Legislativo | 21/01/2012 - 14h00 |
| 102 - CE Dr. Arthur Vargas | 8 | EGLES GUERRA DE FREITAS | 3430 | Auxiliar Legislativo | 21/01/2012 - 14h00 |
| 102 - CE Dr. Arthur Vargas | 8 | ELAINE ARAUJO MONTEIRO | 3437 | Auxiliar Legislativo | 21/01/2012 - 14h00 |
| 102 - CE Dr. Arthur Vargas | 8 | ELAINE CRISTINA ROSA | 3452 | Auxiliar Legislativo | 21/01/2012 - 14h00 |
| 102 - CE Dr. Arthur Vargas | 8 | ELAINE DE ALMEIDA JUCÁ | 3463 | Auxiliar Legislativo | 21/01/2012 - 14h00 |
| 102 - CE Dr. Arthur Vargas | 8 | ELAINE FERREIRA BRANDÃO | 3472 | Auxiliar Legislativo | 21/01/2012 - 14h00 |
| 102 - CE Dr. Arthur Vargas | 8 | ELANDE VICENTE DA SILVA | 3487 | Auxiliar Legislativo | 21/01/2012 - 14h00 |
| 102 - CE Dr. Arthur Vargas | 8 | ELAYNE CAROLINE RIBAS DA SILVA | 3489 | Auxiliar Legislativo | 21/01/2012 - 14h00 |
| 102 - CE Dr. Arthur Vargas | 8 | ELCIO DE SOUZA MARTINS | 3494 | Auxiliar Legislativo | 21/01/2012 - 14h00 |
| 102 - CE Dr. Arthur Vargas | 8 | ELDER FORRIEL DOS REIS | 3499 | Auxiliar Legislativo | 21/01/2012 - 14h00 |
| 102 - CE Dr. Arthur Vargas | 8 | ELENA DE SOUZA SILVA | 3508 | Auxiliar Legislativo | 21/01/2012 - 14h00 |
| 102 - CE Dr. Arthur Vargas | 8 | ELENI FERNANDES FONSECA | 3510 | Auxiliar Legislativo | 21/01/2012 - 14h00 |
| 102 - CE Dr. Arthur Vargas | 8 | ELENICE DAVI DE OLIVEIRA | 3511 | Auxiliar Legislativo | 21/01/2012 - 14h00 |
| 102 - CE Dr. Arthur Vargas | 8 | ELENICE DO CARMO DA SILVA | 3512 | Auxiliar Legislativo | 21/01/2012 - 14h00 |
| 102 - CE Dr. Arthur Vargas | 8 | ELENILDA MENEZES DOS SANTOS | 3513 | Auxiliar Legislativo | 21/01/2012 - 14h00 |
| 102 - CE Dr. Arthur Vargas | 8 | ELENITA COSTA MACHADO | 3515 | Auxiliar Legislativo | 21/01/2012 - 14h00 |
| 102 - CE Dr. Arthur Vargas | 8 | ELEUSA GLÓRIA DE CASTRO | 3518 | Auxiliar Legislativo | 21/01/2012 - 14h00 |
| 102 - CE Dr. Arthur Vargas | 8 | ELIAB PEREIRA DOS SANTOS | 3522 | Auxiliar Legislativo | 21/01/2012 - 14h00 |
| 102 - CE Dr. Arthur Vargas | 9 | ELIANA BRITO DAS NEVES | 3528 | Auxiliar Legislativo | 21/01/2012 - 14h00 |
| 102 - CE Dr. Arthur Vargas | 9 | ELIANA MARIA DA SILVA CALHEIRO | 3532 | Auxiliar Legislativo | 21/01/2012 - 14h00 |
| 102 - CE Dr. Arthur Vargas | 9 | ELIANA OLIVEIRA DO CARMO | 3536 | Auxiliar Legislativo | 21/01/2012 - 14h00 |
| 102 - CE Dr. Arthur Vargas | 9 | ELIANA PIMENTA | 3538 | Auxiliar Legislativo | 21/01/2012 - 14h00 |
| 102 - CE Dr. Arthur Vargas | 9 | ELIANA ROCHA DE SANTANA | 3539 | Auxiliar Legislativo | 21/01/2012 - 14h00 |
| 102 - CE Dr. Arthur Vargas | 9 | ELIANA RODRIGUES TORRENTE SILVA | 3540 | Auxiliar Legislativo | 21/01/2012 - 14h00 |
| 102 - CE Dr. Arthur Vargas | 9 | ELIANDRA CARVALHO SOUSA | 3541 | Auxiliar Legislativo | 21/01/2012 - 14h00 |
| 102 - CE Dr. Arthur Vargas | 9 | ELIANDRA DA GLORIA FURRIEL | 3542 | Auxiliar Legislativo | 21/01/2012 - 14h00 |
| 102 - CE Dr. Arthur Vargas | 9 | ELIANE BATISTA PINTO DA CONCEIÇÃO | 3545 | Auxiliar Legislativo | 21/01/2012 - 14h00 |
| 102 - CE Dr. Arthur Vargas | 9 | ELIANE CRISTINA PEREIRA DE OLIVEIRA | 3549 | Auxiliar Legislativo | 21/01/2012 - 14h00 |
| 102 - CE Dr. Arthur Vargas | 9 | ELIANE DA SILVA | 3552 | Auxiliar Legislativo | 21/01/2012 - 14h00 |
| 102 - CE Dr. Arthur Vargas | 9 | ELIANE DE FATIMA SOUZA | 3554 | Auxiliar Legislativo | 21/01/2012 - 14h00 |
| 102 - CE Dr. Arthur Vargas | 9 | ELIANE DE OLIVEIRA GONÇALVES | 3555 | Auxiliar Legislativo | 21/01/2012 - 14h00 |
| 102 - CE Dr. Arthur Vargas | 9 | ELIANE DO NASCIMENTO NETO PERES | 3557 | Auxiliar Legislativo | 21/01/2012 - 14h00 |
| 102 - CE Dr. Arthur Vargas | 9 | ELIANE GOMES DE HOLANDA | 3561 | Auxiliar Legislativo | 21/01/2012 - 14h00 |
| 102 - CE Dr. Arthur Vargas | 9 | ELIANE GOMES MOREIRA | 3562 | Auxiliar Legislativo | 21/01/2012 - 14h00 |
| 102 - CE Dr. Arthur Vargas | 9 | ELIANE GUSMÃO ALMEIDA DE SOUSA | 3563 | Auxiliar Legislativo | 21/01/2012 - 14h00 |
| 102 - CE Dr. Arthur Vargas | 9 | ELIANE IGLECIA PEREIRA | 3564 | Auxiliar Legislativo | 21/01/2012 - 14h00 |
| 102 - CE Dr. Arthur Vargas | 9 | ELIANE PEREIRA COSTA | 3568 | Auxiliar Legislativo | 21/01/2012 - 14h00 |
| 102 - CE Dr. Arthur Vargas | 9 | ELIANE ROCHA DE OLIVEIRA | 3569 | Auxiliar Legislativo | 21/01/2012 - 14h00 |
| 102 - CE Dr. Arthur Vargas | 9 | ELIANE SOUZA DA CONCEIÇÃO | 3574 | Auxiliar Legislativo | 21/01/2012 - 14h00 |
| 102 - CE Dr. Arthur Vargas | 9 | ELIANE XAVIER DE MOURA CORREA | 3575 | Auxiliar Legislativo | 21/01/2012 - 14h00 |

| COLÉGIO | SALA | NOME | INSCRIÇÃO | CARGO | DATA/HORA |
|----------------------------|------|---|-----------|----------------------|--------------------|
| 102 - CE Dr. Arthur Vargas | 9 | ELIENAI DA MATA SIMÕES DOS SANTOS | 3596 | Auxiliar Legislativo | 21/01/2012 - 14h00 |
| 102 - CE Dr. Arthur Vargas | 9 | ELIENAI DOS SANTOS FONSECA | 3597 | Auxiliar Legislativo | 21/01/2012 - 14h00 |
| 102 - CE Dr. Arthur Vargas | 9 | ELISA PENICHE MUSSEL RABELLO | 3610 | Auxiliar Legislativo | 21/01/2012 - 14h00 |
| 102 - CE Dr. Arthur Vargas | 9 | ELISA PEREIRA | 3611 | Auxiliar Legislativo | 21/01/2012 - 14h00 |
| 102 - CE Dr. Arthur Vargas | 9 | ELISABETE ALVES DA SILVA | 3613 | Auxiliar Legislativo | 21/01/2012 - 14h00 |
| 102 - CE Dr. Arthur Vargas | 9 | ELISABETE ROSA DE OLIVEIRA | 3618 | Auxiliar Legislativo | 21/01/2012 - 14h00 |
| 102 - CE Dr. Arthur Vargas | 9 | ELISABETH ALVES RIBEIRO GOMES | 3619 | Auxiliar Legislativo | 21/01/2012 - 14h00 |
| 102 - CE Dr. Arthur Vargas | 10 | ELISAMA DE OLIVEIRA ADRIANO | 3621 | Auxiliar Legislativo | 21/01/2012 - 14h00 |
| 102 - CE Dr. Arthur Vargas | 10 | ELISANDRA MARIA PINHEIRO | 3624 | Auxiliar Legislativo | 21/01/2012 - 14h00 |
| 102 - CE Dr. Arthur Vargas | 10 | ELISANDRA ROSARIO DO NASCIMENTO | 3625 | Auxiliar Legislativo | 21/01/2012 - 14h00 |
| 102 - CE Dr. Arthur Vargas | 10 | ELISANDRA SOUZA RAMOS | 3627 | Auxiliar Legislativo | 21/01/2012 - 14h00 |
| 102 - CE Dr. Arthur Vargas | 10 | ELISANGELA APARECIDA GOMES | 3628 | Auxiliar Legislativo | 21/01/2012 - 14h00 |
| 102 - CE Dr. Arthur Vargas | 10 | ELISANGELA COSTA MACHADO | 3630 | Auxiliar Legislativo | 21/01/2012 - 14h00 |
| 102 - CE Dr. Arthur Vargas | 10 | ELISANGELA DA CONCEIÇÃO NOSTÓRIO | 3631 | Auxiliar Legislativo | 21/01/2012 - 14h00 |
| 102 - CE Dr. Arthur Vargas | 10 | ELISÂNGELA DA CONCEIÇÃO SILVA | 3632 | Auxiliar Legislativo | 21/01/2012 - 14h00 |
| 102 - CE Dr. Arthur Vargas | 10 | ELISÂNGELA DA SILVA | 3635 | Auxiliar Legislativo | 21/01/2012 - 14h00 |
| 102 - CE Dr. Arthur Vargas | 10 | ELISANGELA DE JESUS | 3637 | Auxiliar Legislativo | 21/01/2012 - 14h00 |
| 102 - CE Dr. Arthur Vargas | 10 | ELISÂNGELA DIAS RICARDO | 3640 | Auxiliar Legislativo | 21/01/2012 - 14h00 |
| 102 - CE Dr. Arthur Vargas | 10 | ELISANGELA HELENA DE LIMA DE SOUSA | 3643 | Auxiliar Legislativo | 21/01/2012 - 14h00 |
| 102 - CE Dr. Arthur Vargas | 10 | ELISANGELA LUCIA DA SILVA | 3644 | Auxiliar Legislativo | 21/01/2012 - 14h00 |
| 102 - CE Dr. Arthur Vargas | 10 | ELISÂNGELA SANT'ANA DA SILVA | 3654 | Auxiliar Legislativo | 21/01/2012 - 14h00 |
| 102 - CE Dr. Arthur Vargas | 10 | ELIZA DA CONCEIÇÃO MARQUES GUIMARÃES. | 3665 | Auxiliar Legislativo | 21/01/2012 - 14h00 |
| 102 - CE Dr. Arthur Vargas | 10 | ELIZABETE VIEIRA DA SILVA DO NASCIMENTO | 3670 | Auxiliar Legislativo | 21/01/2012 - 14h00 |
| 102 - CE Dr. Arthur Vargas | 10 | ELIZABETH ALVES COELHO MORAES | 3671 | Auxiliar Legislativo | 21/01/2012 - 14h00 |
| 102 - CE Dr. Arthur Vargas | 10 | ELIZABETH FERREIRA PEREIRA | 3678 | Auxiliar Legislativo | 21/01/2012 - 14h00 |
| 102 - CE Dr. Arthur Vargas | 10 | ELIZABETH JULIÃO LOPES | 3680 | Auxiliar Legislativo | 21/01/2012 - 14h00 |
| 102 - CE Dr. Arthur Vargas | 10 | ELIZABETH MOTA ALVES CORDEIRO | 3682 | Auxiliar Legislativo | 21/01/2012 - 14h00 |
| 102 - CE Dr. Arthur Vargas | 10 | ELIZAMAR DOS SANTOS CARDOSO | 3687 | Auxiliar Legislativo | 21/01/2012 - 14h00 |
| 102 - CE Dr. Arthur Vargas | 10 | ELIZANDRA SILVA DOS ANJOS | 3690 | Auxiliar Legislativo | 21/01/2012 - 14h00 |
| 102 - CE Dr. Arthur Vargas | 10 | ELIZANGELA ARAUJO SILVA | 3693 | Auxiliar Legislativo | 21/01/2012 - 14h00 |
| 102 - CE Dr. Arthur Vargas | 10 | ELIZANGELA CORREA | 3695 | Auxiliar Legislativo | 21/01/2012 - 14h00 |
| 102 - CE Dr. Arthur Vargas | 10 | ELIZETE FIGUEIREDO LEMOS | 3699 | Auxiliar Legislativo | 21/01/2012 - 14h00 |
| 102 - CE Dr. Arthur Vargas | 10 | ELIZIANE DE AZEVEDO | 3701 | Auxiliar Legislativo | 21/01/2012 - 14h00 |
| 102 - CE Dr. Arthur Vargas | 10 | ELLEN KARINA DOS REIS | 3706 | Auxiliar Legislativo | 21/01/2012 - 14h00 |
| 102 - CE Dr. Arthur Vargas | 10 | ELMA CARVALHO SOUZA | 3709 | Auxiliar Legislativo | 21/01/2012 - 14h00 |
| 102 - CE Dr. Arthur Vargas | 10 | ELMINIA DE OLIVEIRA MESQUITA | 3710 | Auxiliar Legislativo | 21/01/2012 - 14h00 |
| 102 - CE Dr. Arthur Vargas | 11 | ELTON FERREIRA FRANÇA | 3720 | Auxiliar Legislativo | 21/01/2012 - 14h00 |
| 102 - CE Dr. Arthur Vargas | 11 | ELTON GONÇALVES DA SILVA | 3722 | Auxiliar Legislativo | 21/01/2012 - 14h00 |
| 102 - CE Dr. Arthur Vargas | 11 | ELUZENES FERNANDES DOS REIS DE OLIVEIRA | 3725 | Auxiliar Legislativo | 21/01/2012 - 14h00 |
| 102 - CE Dr. Arthur Vargas | 11 | EMANOELA ALVES DE JESUS | 3737 | Auxiliar Legislativo | 21/01/2012 - 14h00 |
| 102 - CE Dr. Arthur Vargas | 11 | EMANUELE DE FÁTIMA FELIPE | 3741 | Auxiliar Legislativo | 21/01/2012 - 14h00 |
| 102 - CE Dr. Arthur Vargas | 11 | EMANUELLE LISBOA COIMBRA | 3742 | Auxiliar Legislativo | 21/01/2012 - 14h00 |
| 102 - CE Dr. Arthur Vargas | 11 | EMANUELLE TRAJANO PEREIRA SOARES | 3743 | Auxiliar Legislativo | 21/01/2012 - 14h00 |
| 102 - CE Dr. Arthur Vargas | 11 | EMERITA ZOROASTRO NOGUEIRA | 3746 | Auxiliar Legislativo | 21/01/2012 - 14h00 |
| 102 - CE Dr. Arthur Vargas | 11 | EMILENE COSTA MACHADO | 3754 | Auxiliar Legislativo | 21/01/2012 - 14h00 |
| 102 - CE Dr. Arthur Vargas | 11 | EMILIA DE MORAES DA COSTA | 3757 | Auxiliar Legislativo | 21/01/2012 - 14h00 |
| 102 - CE Dr. Arthur Vargas | 11 | ENAILE DE VASCONCELOS BRITO | 3769 | Auxiliar Legislativo | 21/01/2012 - 14h00 |
| 102 - CE Dr. Arthur Vargas | 11 | ENEZILDA LOPES DE SOUZA | 3775 | Auxiliar Legislativo | 21/01/2012 - 14h00 |
| 102 - CE Dr. Arthur Vargas | 11 | ENILMA EUDAMIDAS DA SILVA | 3777 | Auxiliar Legislativo | 21/01/2012 - 14h00 |
| 102 - CE Dr. Arthur Vargas | 11 | ERICA APARECIDA ARAUJO SIQUEIRA | 3788 | Auxiliar Legislativo | 21/01/2012 - 14h00 |
| 102 - CE Dr. Arthur Vargas | 11 | ERICA CONCEIÇÃO DE GOUVÊIA | 3790 | Auxiliar Legislativo | 21/01/2012 - 14h00 |
| 102 - CE Dr. Arthur Vargas | 11 | ÉRICA DE ASSIS HIPOLITO | 3793 | Auxiliar Legislativo | 21/01/2012 - 14h00 |
| 102 - CE Dr. Arthur Vargas | 11 | ERICA DOS SANTOS ANDRADE | 3797 | Auxiliar Legislativo | 21/01/2012 - 14h00 |
| 102 - CE Dr. Arthur Vargas | 11 | ERICA PATRICIA DA SILVA | 3803 | Auxiliar Legislativo | 21/01/2012 - 14h00 |
| 102 - CE Dr. Arthur Vargas | 11 | ERICA PRICILA BARBOZA SANTOS | 3805 | Auxiliar Legislativo | 21/01/2012 - 14h00 |
| 102 - CE Dr. Arthur Vargas | 11 | ERICA SERRANO DA SILVA | 3810 | Auxiliar Legislativo | 21/01/2012 - 14h00 |
| 102 - CE Dr. Arthur Vargas | 11 | ERICK PIRES MORAES | 3816 | Auxiliar Legislativo | 21/01/2012 - 14h00 |
| 102 - CE Dr. Arthur Vargas | 11 | ERICK RAIMUNDO CORREA | 3817 | Auxiliar Legislativo | 21/01/2012 - 14h00 |
| 102 - CE Dr. Arthur Vargas | 11 | ERIK DE SOUSA ALVES | 3827 | Auxiliar Legislativo | 21/01/2012 - 14h00 |
| 102 - CE Dr. Arthur Vargas | 11 | ÉRIKA DOS SANTOS LEMOS | 3832 | Auxiliar Legislativo | 21/01/2012 - 14h00 |
| 102 - CE Dr. Arthur Vargas | 11 | ÉRIKA PINTO DA NÓBREGA | 3840 | Auxiliar Legislativo | 21/01/2012 - 14h00 |
| 102 - CE Dr. Arthur Vargas | 11 | ERIKA RICARDO PEREIRA MOREIRA | 3841 | Auxiliar Legislativo | 21/01/2012 - 14h00 |
| 102 - CE Dr. Arthur Vargas | 11 | ERIVALDO FERREIRA PIMENTA | 3846 | Auxiliar Legislativo | 21/01/2012 - 14h00 |
| 102 - CE Dr. Arthur Vargas | 11 | ERIVALDO SILVA DE OLIVEIRA | 3847 | Auxiliar Legislativo | 21/01/2012 - 14h00 |
| 102 - CE Dr. Arthur Vargas | 11 | ERIVAN GOMES SILVA | 3848 | Auxiliar Legislativo | 21/01/2012 - 14h00 |

| COLÉGIO | SALA | NOME | INSCRIÇÃO | CARGO | DATA/HORA |
|----------------------------|------|--|-----------|----------------------|--------------------|
| 102 - CE Dr. Arthur Vargas | 12 | ERLON DE MELO SANTOS | 3851 | Auxiliar Legislativo | 21/01/2012 - 14h00 |
| 102 - CE Dr. Arthur Vargas | 12 | ERNANE FERREIRA ASSIS DO NASCIMENTO | 3853 | Auxiliar Legislativo | 21/01/2012 - 14h00 |
| 102 - CE Dr. Arthur Vargas | 12 | ERNIANE MARIA GERHARDT LOPES | 3855 | Auxiliar Legislativo | 21/01/2012 - 14h00 |
| 102 - CE Dr. Arthur Vargas | 12 | ERVESON DE MEDEIROS SILVA | 3861 | Auxiliar Legislativo | 21/01/2012 - 14h00 |
| 102 - CE Dr. Arthur Vargas | 12 | ESTELA REJANE DE CASTRO | 3866 | Auxiliar Legislativo | 21/01/2012 - 14h00 |
| 102 - CE Dr. Arthur Vargas | 12 | EUNICE CORRÊA DA SILVA | 3890 | Auxiliar Legislativo | 21/01/2012 - 14h00 |
| 102 - CE Dr. Arthur Vargas | 12 | EUNICE DA CRUZ BARBOSA | 3891 | Auxiliar Legislativo | 21/01/2012 - 14h00 |
| 102 - CE Dr. Arthur Vargas | 12 | EVA TEREZINHA DA SILVA | 3897 | Auxiliar Legislativo | 21/01/2012 - 14h00 |
| 102 - CE Dr. Arthur Vargas | 12 | EVELIN PONTES RODRIGUES | 3906 | Auxiliar Legislativo | 21/01/2012 - 14h00 |
| 102 - CE Dr. Arthur Vargas | 12 | EVELINE ANDRADE DA SILVA | 3907 | Auxiliar Legislativo | 21/01/2012 - 14h00 |
| 102 - CE Dr. Arthur Vargas | 12 | EVELYN CAROLINE DOS REIS | 3911 | Auxiliar Legislativo | 21/01/2012 - 14h00 |
| 102 - CE Dr. Arthur Vargas | 12 | EVELYN DE SOUSA SILVA | 3913 | Auxiliar Legislativo | 21/01/2012 - 14h00 |
| 102 - CE Dr. Arthur Vargas | 12 | EVELYN FELIX DAMIRA MELLO | 3914 | Auxiliar Legislativo | 21/01/2012 - 14h00 |
| 102 - CE Dr. Arthur Vargas | 12 | EVERTON DOS SANTOS CHAGAS | 3929 | Auxiliar Legislativo | 21/01/2012 - 14h00 |
| 102 - CE Dr. Arthur Vargas | 12 | EZEQUIEL COSTA | 3935 | Auxiliar Legislativo | 21/01/2012 - 14h00 |
| 102 - CE Dr. Arthur Vargas | 12 | FÁBIA DA SILVA GOMES | 3936 | Auxiliar Legislativo | 21/01/2012 - 14h00 |
| 102 - CE Dr. Arthur Vargas | 12 | FABIA TAISA ROCHA RAIMUNDO | 3939 | Auxiliar Legislativo | 21/01/2012 - 14h00 |
| 102 - CE Dr. Arthur Vargas | 12 | FABIANA APARECIDA DE OLIVEIRA | 3942 | Auxiliar Legislativo | 21/01/2012 - 14h00 |
| 102 - CE Dr. Arthur Vargas | 12 | FABIANA CRISTINA DA CONCEIÇÃO GUIMARÃES DE | 3947 | Auxiliar Legislativo | 21/01/2012 - 14h00 |
| 102 - CE Dr. Arthur Vargas | 12 | FABIANA DA SILVA ELIAS | 3948 | Auxiliar Legislativo | 21/01/2012 - 14h00 |
| 102 - CE Dr. Arthur Vargas | 12 | FABIANA DE ALMEIDA SOARES | 3949 | Auxiliar Legislativo | 21/01/2012 - 14h00 |
| 102 - CE Dr. Arthur Vargas | 12 | FABIANA DE SOUZA MAYRINCK | 3952 | Auxiliar Legislativo | 21/01/2012 - 14h00 |
| 102 - CE Dr. Arthur Vargas | 12 | FABIANA DO NASCIMENTO | 3955 | Auxiliar Legislativo | 21/01/2012 - 14h00 |
| 102 - CE Dr. Arthur Vargas | 12 | FABIANA LOPES BRAZ DE LACAILLE | 3957 | Auxiliar Legislativo | 21/01/2012 - 14h00 |
| 102 - CE Dr. Arthur Vargas | 12 | FABIANA MACHADO ABOUD DE AMORIM | 3958 | Auxiliar Legislativo | 21/01/2012 - 14h00 |
| 102 - CE Dr. Arthur Vargas | 12 | FABIANA MAIA BARBOSA | 3960 | Auxiliar Legislativo | 21/01/2012 - 14h00 |
| 102 - CE Dr. Arthur Vargas | 12 | FABIANA MARIA ALVES DE SOUZA OLIVEIRA | 3961 | Auxiliar Legislativo | 21/01/2012 - 14h00 |
| 102 - CE Dr. Arthur Vargas | 12 | FABIANA MIRANDA DE MENDONÇA LOPES | 3962 | Auxiliar Legislativo | 21/01/2012 - 14h00 |
| 102 - CE Dr. Arthur Vargas | 12 | FABIANA RODRIGUES SANTOS | 3969 | Auxiliar Legislativo | 21/01/2012 - 14h00 |
| 102 - CE Dr. Arthur Vargas | 13 | FABIANE FREITAS DE ALMEIDA | 3978 | Auxiliar Legislativo | 21/01/2012 - 14h00 |
| 102 - CE Dr. Arthur Vargas | 13 | FABIANE MARÇAL DA SILVA SEABRA | 3980 | Auxiliar Legislativo | 21/01/2012 - 14h00 |
| 102 - CE Dr. Arthur Vargas | 13 | FABIANO GUSTAVO NASCIMENTO ROCHA DA SILVA | 3993 | Auxiliar Legislativo | 21/01/2012 - 14h00 |
| 102 - CE Dr. Arthur Vargas | 13 | FABIANO MONTEIRO | 3998 | Auxiliar Legislativo | 21/01/2012 - 14h00 |
| 102 - CE Dr. Arthur Vargas | 13 | FABIELLE REIS DOS SANTOS | 4005 | Auxiliar Legislativo | 21/01/2012 - 14h00 |
| 102 - CE Dr. Arthur Vargas | 13 | FÁBIO DO NASCIMENTO FERREIRA | 4017 | Auxiliar Legislativo | 21/01/2012 - 14h00 |
| 102 - CE Dr. Arthur Vargas | 13 | FÁBIO DO ROSÁRIO LIMA | 4020 | Auxiliar Legislativo | 21/01/2012 - 14h00 |
| 102 - CE Dr. Arthur Vargas | 13 | FÁBIO HENRIQUE BISPO DOS SANTOS | 4026 | Auxiliar Legislativo | 21/01/2012 - 14h00 |
| 102 - CE Dr. Arthur Vargas | 13 | FÁBIO MARQUES SILVA | 4041 | Auxiliar Legislativo | 21/01/2012 - 14h00 |
| 102 - CE Dr. Arthur Vargas | 13 | FÁBIO MARTINS DE OLIVEIRA | 4042 | Auxiliar Legislativo | 21/01/2012 - 14h00 |
| 102 - CE Dr. Arthur Vargas | 13 | FÁBIO MARTINS PEREIRA | 4043 | Auxiliar Legislativo | 21/01/2012 - 14h00 |
| 102 - CE Dr. Arthur Vargas | 13 | FÁBIO PIMENTEL DA SILVA | 4050 | Auxiliar Legislativo | 21/01/2012 - 14h00 |
| 102 - CE Dr. Arthur Vargas | 13 | FÁBIO SECUNDINO PADINHO | 4058 | Auxiliar Legislativo | 21/01/2012 - 14h00 |
| 102 - CE Dr. Arthur Vargas | 13 | FABIO SILVA CRUZ | 4060 | Auxiliar Legislativo | 21/01/2012 - 14h00 |
| 102 - CE Dr. Arthur Vargas | 13 | FABIO TUPINAMBA BARBOSA DE OLIVEIRA | 4063 | Auxiliar Legislativo | 21/01/2012 - 14h00 |
| 102 - CE Dr. Arthur Vargas | 13 | FABIÓLA APARECIDA DO NASCIMENTO FERREIRA | 4066 | Auxiliar Legislativo | 21/01/2012 - 14h00 |
| 102 - CE Dr. Arthur Vargas | 13 | FABIOLA CRISTINA DA SILVA OLIVEIRA | 4069 | Auxiliar Legislativo | 21/01/2012 - 14h00 |
| 102 - CE Dr. Arthur Vargas | 13 | FABIOLA FRANCISCO VIDAL | 4071 | Auxiliar Legislativo | 21/01/2012 - 14h00 |
| 102 - CE Dr. Arthur Vargas | 13 | FABIÓLA VIEIRA FERREIRA | 4077 | Auxiliar Legislativo | 21/01/2012 - 14h00 |
| 102 - CE Dr. Arthur Vargas | 13 | FABIOLACOSTA DO ROSARIO | 4078 | Auxiliar Legislativo | 21/01/2012 - 14h00 |
| 102 - CE Dr. Arthur Vargas | 13 | FABRICIA DA CONCEIÇÃO BERNARDES | 4080 | Auxiliar Legislativo | 21/01/2012 - 14h00 |
| 102 - CE Dr. Arthur Vargas | 13 | FABRICIA SONIA DA CONCEIÇÃO | 4085 | Auxiliar Legislativo | 21/01/2012 - 14h00 |
| 102 - CE Dr. Arthur Vargas | 13 | FABRÍCIO MORAES TROITINHO | 4098 | Auxiliar Legislativo | 21/01/2012 - 14h00 |
| 102 - CE Dr. Arthur Vargas | 13 | FABRÍCIO RAMOS CERQUEIRA | 4104 | Auxiliar Legislativo | 21/01/2012 - 14h00 |
| 102 - CE Dr. Arthur Vargas | 13 | FAGNER NASCIMENTO ROCHA DA SILVA | 4112 | Auxiliar Legislativo | 21/01/2012 - 14h00 |
| 102 - CE Dr. Arthur Vargas | 13 | FATIMA CRISTINA NOGUEIRA DO NASCIMENTO | 4114 | Auxiliar Legislativo | 21/01/2012 - 14h00 |
| 102 - CE Dr. Arthur Vargas | 13 | FATIMA MARIA DA SILVA | 4116 | Auxiliar Legislativo | 21/01/2012 - 14h00 |
| 102 - CE Dr. Arthur Vargas | 13 | FATIMA MARIA SILVA SPONCHIADO | 4118 | Auxiliar Legislativo | 21/01/2012 - 14h00 |
| 102 - CE Dr. Arthur Vargas | 13 | FÁTIMA PATRÍCIA SILVA DE OLIVEIRA | 4120 | Auxiliar Legislativo | 21/01/2012 - 14h00 |
| 102 - CE Dr. Arthur Vargas | 14 | FELIPE BITELMAN DE ARAUJO | 4132 | Auxiliar Legislativo | 21/01/2012 - 14h00 |
| 102 - CE Dr. Arthur Vargas | 14 | FELIPE CORREA DOS SANTOS PENCO | 4137 | Auxiliar Legislativo | 21/01/2012 - 14h00 |
| 102 - CE Dr. Arthur Vargas | 14 | FELIPE DE JESUS LEOPOLDINO | 4143 | Auxiliar Legislativo | 21/01/2012 - 14h00 |
| 102 - CE Dr. Arthur Vargas | 14 | FELIPE DOS SANTOS VIRGÍLIO | 4157 | Auxiliar Legislativo | 21/01/2012 - 14h00 |
| 102 - CE Dr. Arthur Vargas | 14 | FELIPE FERREIRA DE OLIVEIRA | 4158 | Auxiliar Legislativo | 21/01/2012 - 14h00 |
| 102 - CE Dr. Arthur Vargas | 14 | FELIPE GOMES DE SOUZA | 4164 | Auxiliar Legislativo | 21/01/2012 - 14h00 |
| 102 - CE Dr. Arthur Vargas | 14 | FELIPE GUSTAVO QUIRINO | 4166 | Auxiliar Legislativo | 21/01/2012 - 14h00 |

| COLÉGIO | SALA | NOME | INSCRIÇÃO | CARGO | DATA/HORA |
|----------------------------|------|--|-----------|----------------------|--------------------|
| 102 - CE Dr. Arthur Vargas | 14 | FELIPE SENA CARDOSO | 4174 | Auxiliar Legislativo | 21/01/2012 - 14h00 |
| 102 - CE Dr. Arthur Vargas | 14 | FELIPPE LEANDRO DA COSTA | 4179 | Auxiliar Legislativo | 21/01/2012 - 14h00 |
| 102 - CE Dr. Arthur Vargas | 14 | FERNANDA ANJOS DE AZEVEDO | 4183 | Auxiliar Legislativo | 21/01/2012 - 14h00 |
| 102 - CE Dr. Arthur Vargas | 14 | FERNANDA CARLA MIRANDA LIMA | 4190 | Auxiliar Legislativo | 21/01/2012 - 14h00 |
| 102 - CE Dr. Arthur Vargas | 14 | FERNANDA CRISTINA MOREIRA BOSI | 4201 | Auxiliar Legislativo | 21/01/2012 - 14h00 |
| 102 - CE Dr. Arthur Vargas | 14 | FERNANDA DA SILVA ROCHA | 4204 | Auxiliar Legislativo | 21/01/2012 - 14h00 |
| 102 - CE Dr. Arthur Vargas | 14 | FERNANDA DAMIANI NASCIMENTO | 4205 | Auxiliar Legislativo | 21/01/2012 - 14h00 |
| 102 - CE Dr. Arthur Vargas | 14 | FERNANDA DE OLIVEIRA MONTEIRO | 4210 | Auxiliar Legislativo | 21/01/2012 - 14h00 |
| 102 - CE Dr. Arthur Vargas | 14 | FERNANDA DE PAULA MACHADO FERRAREZI | 4213 | Auxiliar Legislativo | 21/01/2012 - 14h00 |
| 102 - CE Dr. Arthur Vargas | 14 | FERNANDA DOS SANTOS LOANDA | 4222 | Auxiliar Legislativo | 21/01/2012 - 14h00 |
| 102 - CE Dr. Arthur Vargas | 14 | FERNANDA GUERREIRO NASCIMENTO | 4228 | Auxiliar Legislativo | 21/01/2012 - 14h00 |
| 102 - CE Dr. Arthur Vargas | 14 | FERNANDA MARTINS CAXIAS | 4240 | Auxiliar Legislativo | 21/01/2012 - 14h00 |
| 102 - CE Dr. Arthur Vargas | 14 | FERNANDA PAULINO FERREIRA | 4245 | Auxiliar Legislativo | 21/01/2012 - 14h00 |
| 102 - CE Dr. Arthur Vargas | 14 | FERNANDA PUJOL DA SILVA | 4248 | Auxiliar Legislativo | 21/01/2012 - 14h00 |
| 102 - CE Dr. Arthur Vargas | 14 | FERNANDA REIS BERNARDO | 4249 | Auxiliar Legislativo | 21/01/2012 - 14h00 |
| 102 - CE Dr. Arthur Vargas | 14 | FERNANDA ROCHA MARQUES | 4251 | Auxiliar Legislativo | 21/01/2012 - 14h00 |
| 102 - CE Dr. Arthur Vargas | 14 | FERNANDA SANTOS DA SILVA CORRÊA | 4259 | Auxiliar Legislativo | 21/01/2012 - 14h00 |
| 102 - CE Dr. Arthur Vargas | 14 | FERNANDA SANTOS DE OLIVEIRA | 4260 | Auxiliar Legislativo | 21/01/2012 - 14h00 |
| 102 - CE Dr. Arthur Vargas | 14 | FERNANDA SANTOS RODRIGUES | 4261 | Auxiliar Legislativo | 21/01/2012 - 14h00 |
| 102 - CE Dr. Arthur Vargas | 14 | FERNANDA SILVA DE FREITAS | 4262 | Auxiliar Legislativo | 21/01/2012 - 14h00 |
| 102 - CE Dr. Arthur Vargas | 14 | FERNANDA THIMOTIO DA SILVA | 4265 | Auxiliar Legislativo | 21/01/2012 - 14h00 |
| 102 - CE Dr. Arthur Vargas | 14 | FERNANDA VALENTE DE ALMEIDA | 4267 | Auxiliar Legislativo | 21/01/2012 - 14h00 |
| 102 - CE Dr. Arthur Vargas | 15 | FERNANDINA ANTÔNIA DA SILVA SANTOS | 4271 | Auxiliar Legislativo | 21/01/2012 - 14h00 |
| 102 - CE Dr. Arthur Vargas | 15 | FERNANDO MIGUEL GOMES EMILÍÃO | 4299 | Auxiliar Legislativo | 21/01/2012 - 14h00 |
| 102 - CE Dr. Arthur Vargas | 15 | FILIFE ANTONIO LOPES FRAGA | 4310 | Auxiliar Legislativo | 21/01/2012 - 14h00 |
| 102 - CE Dr. Arthur Vargas | 15 | FILLIPE DA SILVA SANTOS | 4327 | Auxiliar Legislativo | 21/01/2012 - 14h00 |
| 102 - CE Dr. Arthur Vargas | 15 | FIMMI BENUCCI DE OLIVEIRA ANDRADE | 4332 | Auxiliar Legislativo | 21/01/2012 - 14h00 |
| 102 - CE Dr. Arthur Vargas | 15 | FLAUBERTO MAIA DA COSTA | 4334 | Auxiliar Legislativo | 21/01/2012 - 14h00 |
| 102 - CE Dr. Arthur Vargas | 15 | FLÁVIA ADRIANA PACHECO CORDEIRO | 4335 | Auxiliar Legislativo | 21/01/2012 - 14h00 |
| 102 - CE Dr. Arthur Vargas | 15 | FLAVIA DE OLIVEIRA ALBINO | 4349 | Auxiliar Legislativo | 21/01/2012 - 14h00 |
| 102 - CE Dr. Arthur Vargas | 15 | FLAVIA GABRIELA COSTA SILVA | 4354 | Auxiliar Legislativo | 21/01/2012 - 14h00 |
| 102 - CE Dr. Arthur Vargas | 15 | FLAVIA PEDRO PAPULIAS | 4362 | Auxiliar Legislativo | 21/01/2012 - 14h00 |
| 102 - CE Dr. Arthur Vargas | 15 | FLAVIA PEREIRA RODRIGUES | 4365 | Auxiliar Legislativo | 21/01/2012 - 14h00 |
| 102 - CE Dr. Arthur Vargas | 15 | FLAVIA RAMOS FONTES | 4367 | Auxiliar Legislativo | 21/01/2012 - 14h00 |
| 102 - CE Dr. Arthur Vargas | 15 | FLAVIA REGINA DO CARMO SANTOS | 4369 | Auxiliar Legislativo | 21/01/2012 - 14h00 |
| 102 - CE Dr. Arthur Vargas | 15 | FLAVIA SILVA DOS SANTOS | 4374 | Auxiliar Legislativo | 21/01/2012 - 14h00 |
| 102 - CE Dr. Arthur Vargas | 15 | FLAVIANA FERREIRA PINTO TERRA | 4377 | Auxiliar Legislativo | 21/01/2012 - 14h00 |
| 102 - CE Dr. Arthur Vargas | 15 | FLAVIANA ROGERIO DIAS | 4380 | Auxiliar Legislativo | 21/01/2012 - 14h00 |
| 102 - CE Dr. Arthur Vargas | 15 | FLAVIANE DE SOUZA BARBOSA | 4383 | Auxiliar Legislativo | 21/01/2012 - 14h00 |
| 102 - CE Dr. Arthur Vargas | 15 | FLAVIO AUGUSTO PEREIRA DA SILVA | 4386 | Auxiliar Legislativo | 21/01/2012 - 14h00 |
| 102 - CE Dr. Arthur Vargas | 15 | FLAVIO DEL MONTE | 4394 | Auxiliar Legislativo | 21/01/2012 - 14h00 |
| 102 - CE Dr. Arthur Vargas | 15 | FLÁVIO HENRIQUE DA CONCEIÇÃO MARINHO | 4397 | Auxiliar Legislativo | 21/01/2012 - 14h00 |
| 102 - CE Dr. Arthur Vargas | 15 | FLAVIO NUNES FERNANDES | 4404 | Auxiliar Legislativo | 21/01/2012 - 14h00 |
| 102 - CE Dr. Arthur Vargas | 15 | FLORDOLINA VICARONI MARQUES | 4411 | Auxiliar Legislativo | 21/01/2012 - 14h00 |
| 102 - CE Dr. Arthur Vargas | 15 | FRANCELI SOARES DA COSTA | 4413 | Auxiliar Legislativo | 21/01/2012 - 14h00 |
| 102 - CE Dr. Arthur Vargas | 15 | FRANCIELE SILVA DE ANDRADE | 4421 | Auxiliar Legislativo | 21/01/2012 - 14h00 |
| 102 - CE Dr. Arthur Vargas | 15 | FRANCIELE TEMOTEO CARDOSO | 4422 | Auxiliar Legislativo | 21/01/2012 - 14h00 |
| 102 - CE Dr. Arthur Vargas | 15 | FRANCIELLE DA CONCEIÇÃO SANTOS | 4423 | Auxiliar Legislativo | 21/01/2012 - 14h00 |
| 102 - CE Dr. Arthur Vargas | 15 | FRANCILAINÉ DA COSTA | 4425 | Auxiliar Legislativo | 21/01/2012 - 14h00 |
| 102 - CE Dr. Arthur Vargas | 15 | FRANCILENE DO NASCIMENTO SANTOS | 4426 | Auxiliar Legislativo | 21/01/2012 - 14h00 |
| 102 - CE Dr. Arthur Vargas | 15 | FRANCINEIDE ALVES DOS SANTOS | 4429 | Auxiliar Legislativo | 21/01/2012 - 14h00 |
| 102 - CE Dr. Arthur Vargas | 16 | FRANCINETE DA SILVA CABOCLO | 4430 | Auxiliar Legislativo | 21/01/2012 - 14h00 |
| 102 - CE Dr. Arthur Vargas | 16 | FRANCISCA ALVES DE ANDRADE PEREIRA | 4434 | Auxiliar Legislativo | 21/01/2012 - 14h00 |
| 102 - CE Dr. Arthur Vargas | 16 | FRANCISCA IRINEU DANTAS DA SILVA | 4441 | Auxiliar Legislativo | 21/01/2012 - 14h00 |
| 102 - CE Dr. Arthur Vargas | 16 | FRANCISCA LUZIENE BATISTA DA SILVA | 4444 | Auxiliar Legislativo | 21/01/2012 - 14h00 |
| 102 - CE Dr. Arthur Vargas | 16 | FRANCISCA MARCIA BATISTA MIRANDA DA CRUZ | 4446 | Auxiliar Legislativo | 21/01/2012 - 14h00 |
| 102 - CE Dr. Arthur Vargas | 16 | FRANCISCO ANTONIO DA SILVA | 4449 | Auxiliar Legislativo | 21/01/2012 - 14h00 |
| 102 - CE Dr. Arthur Vargas | 16 | FRANCISCO DAS CHAGAS PEREIRA ROSA DOS | 4452 | Auxiliar Legislativo | 21/01/2012 - 14h00 |
| 102 - CE Dr. Arthur Vargas | 16 | FRANCISCO GONÇALVES REZENDE. | 4457 | Auxiliar Legislativo | 21/01/2012 - 14h00 |
| 102 - CE Dr. Arthur Vargas | 16 | FRANCISCO JURACILO DE SOUZA | 4461 | Auxiliar Legislativo | 21/01/2012 - 14h00 |
| 102 - CE Dr. Arthur Vargas | 16 | FRANCISLENE DE PAULA FERREIRA | 4467 | Auxiliar Legislativo | 21/01/2012 - 14h00 |
| 102 - CE Dr. Arthur Vargas | 16 | FRANK CHARLES DA SILVA | 4473 | Auxiliar Legislativo | 21/01/2012 - 14h00 |
| 102 - CE Dr. Arthur Vargas | 16 | FRANKLIN PIMENTA DOS ANJOS | 4476 | Auxiliar Legislativo | 21/01/2012 - 14h00 |
| 102 - CE Dr. Arthur Vargas | 16 | GABRIEL MACEDO LOPES DE OLIVEIRA | 4502 | Auxiliar Legislativo | 21/01/2012 - 14h00 |
| 102 - CE Dr. Arthur Vargas | 16 | GABRIEL OLIVEIRA ROSA | 4508 | Auxiliar Legislativo | 21/01/2012 - 14h00 |

| COLÉGIO | SALA | NOME | INSCRIÇÃO | CARGO | DATA/HORA |
|----------------------------|------|---------------------------------------|-----------|----------------------|--------------------|
| 102 - CE Dr. Arthur Vargas | 16 | GABRIEL PHILIFE OLIVEIRA DE FRANÇA | 4509 | Auxiliar Legislativo | 21/01/2012 - 14h00 |
| 102 - CE Dr. Arthur Vargas | 16 | GABRIELA ALBUQUERQUE LOPES | 4513 | Auxiliar Legislativo | 21/01/2012 - 14h00 |
| 102 - CE Dr. Arthur Vargas | 16 | GABRIELA ALCANTARA DE SOUZA | 4514 | Auxiliar Legislativo | 21/01/2012 - 14h00 |
| 102 - CE Dr. Arthur Vargas | 16 | GABRIELA BRAZ DE OLIVEIRA | 4518 | Auxiliar Legislativo | 21/01/2012 - 14h00 |
| 102 - CE Dr. Arthur Vargas | 16 | GABRIELA DA SILVA | 4526 | Auxiliar Legislativo | 21/01/2012 - 14h00 |
| 102 - CE Dr. Arthur Vargas | 16 | GABRIELA DA SILVA ALVES | 4527 | Auxiliar Legislativo | 21/01/2012 - 14h00 |
| 102 - CE Dr. Arthur Vargas | 16 | GABRIELA DOS PASSOS NEVES | 4533 | Auxiliar Legislativo | 21/01/2012 - 14h00 |
| 102 - CE Dr. Arthur Vargas | 16 | GABRIELA GUIDA | 4538 | Auxiliar Legislativo | 21/01/2012 - 14h00 |
| 102 - CE Dr. Arthur Vargas | 16 | GABRIELA NASCIMENTO GOMES CONCEIÇÃO | 4540 | Auxiliar Legislativo | 21/01/2012 - 14h00 |
| 102 - CE Dr. Arthur Vargas | 16 | GABRIELA RIBEIRO CERQUEIRA DOS SANTOS | 4544 | Auxiliar Legislativo | 21/01/2012 - 14h00 |
| 102 - CE Dr. Arthur Vargas | 16 | GABRIELA ROCHA TERRA | 4547 | Auxiliar Legislativo | 21/01/2012 - 14h00 |
| 102 - CE Dr. Arthur Vargas | 16 | GABRIELA SANTOS DE BARROS | 4548 | Auxiliar Legislativo | 21/01/2012 - 14h00 |
| 102 - CE Dr. Arthur Vargas | 16 | GABRIELE MARIANO DA FONSECA | 4552 | Auxiliar Legislativo | 21/01/2012 - 14h00 |
| 102 - CE Dr. Arthur Vargas | 16 | GABRIELE VIEIRA | 4553 | Auxiliar Legislativo | 21/01/2012 - 14h00 |
| 102 - CE Dr. Arthur Vargas | 16 | GABRIELLA DE OLIVEIRA CORDOIRA | 4555 | Auxiliar Legislativo | 21/01/2012 - 14h00 |
| 102 - CE Dr. Arthur Vargas | 17 | GABRIELLE DE ANDRADE LANDIN | 4560 | Auxiliar Legislativo | 21/01/2012 - 14h00 |
| 102 - CE Dr. Arthur Vargas | 17 | GABRIELLE FERNANDES MOREIRA AZEVEDO | 4562 | Auxiliar Legislativo | 21/01/2012 - 14h00 |
| 102 - CE Dr. Arthur Vargas | 17 | GALDINA FERNANDES PALHA | 4565 | Auxiliar Legislativo | 21/01/2012 - 14h00 |
| 102 - CE Dr. Arthur Vargas | 17 | GECENI ELIAS DE MORAES | 4573 | Auxiliar Legislativo | 21/01/2012 - 14h00 |
| 102 - CE Dr. Arthur Vargas | 17 | GEICIELE VALADARES VIEIRA | 4577 | Auxiliar Legislativo | 21/01/2012 - 14h00 |
| 102 - CE Dr. Arthur Vargas | 17 | GEISA CRISTINA MACEDO DE OLIVEIRA | 4579 | Auxiliar Legislativo | 21/01/2012 - 14h00 |
| 102 - CE Dr. Arthur Vargas | 17 | GEISA SALVADOR | 4580 | Auxiliar Legislativo | 21/01/2012 - 14h00 |
| 102 - CE Dr. Arthur Vargas | 17 | GEISA XAVIER DOS REMÉDIOS | 4581 | Auxiliar Legislativo | 21/01/2012 - 14h00 |
| 102 - CE Dr. Arthur Vargas | 17 | GEISIANE CAVALCANTE CORREIA | 4583 | Auxiliar Legislativo | 21/01/2012 - 14h00 |
| 102 - CE Dr. Arthur Vargas | 17 | GEISIELE FIRMINO DOS SANTOS | 4584 | Auxiliar Legislativo | 21/01/2012 - 14h00 |
| 102 - CE Dr. Arthur Vargas | 17 | GENIANE DOS SANTOS ALVES CAETANO | 4594 | Auxiliar Legislativo | 21/01/2012 - 14h00 |
| 102 - CE Dr. Arthur Vargas | 17 | GENILÇA CARVALHO DOS SANTOS | 4595 | Auxiliar Legislativo | 21/01/2012 - 14h00 |
| 102 - CE Dr. Arthur Vargas | 17 | GENISSON SANTOS OLIVEIRA | 4598 | Auxiliar Legislativo | 21/01/2012 - 14h00 |
| 102 - CE Dr. Arthur Vargas | 17 | GERCILDO IZIDÓRIO DO CARMO | 4614 | Auxiliar Legislativo | 21/01/2012 - 14h00 |
| 102 - CE Dr. Arthur Vargas | 17 | GERLLAN FERREIRA LEMOS | 4620 | Auxiliar Legislativo | 21/01/2012 - 14h00 |
| 102 - CE Dr. Arthur Vargas | 17 | GERSIANE RODRIGUES DOS SANTOS | 4622 | Auxiliar Legislativo | 21/01/2012 - 14h00 |
| 102 - CE Dr. Arthur Vargas | 17 | GESIANE DE OLIVEIRA MESQUITA | 4627 | Auxiliar Legislativo | 21/01/2012 - 14h00 |
| 102 - CE Dr. Arthur Vargas | 17 | GÉSSICA FERNANDA DA SILVA PAULA | 4630 | Auxiliar Legislativo | 21/01/2012 - 14h00 |
| 102 - CE Dr. Arthur Vargas | 17 | GÉSSICA MARA MOREIRA | 4631 | Auxiliar Legislativo | 21/01/2012 - 14h00 |
| 102 - CE Dr. Arthur Vargas | 17 | GILBERTO BATISTA AQUINO | 4642 | Auxiliar Legislativo | 21/01/2012 - 14h00 |
| 102 - CE Dr. Arthur Vargas | 17 | GILBERTO DA SILVA FELICIO | 4646 | Auxiliar Legislativo | 21/01/2012 - 14h00 |
| 102 - CE Dr. Arthur Vargas | 17 | GILBERTO PERES GONÇALVES | 4654 | Auxiliar Legislativo | 21/01/2012 - 14h00 |
| 102 - CE Dr. Arthur Vargas | 17 | GILCELLE DE MELO FERREIRA | 4656 | Auxiliar Legislativo | 21/01/2012 - 14h00 |
| 102 - CE Dr. Arthur Vargas | 17 | GILCENE GOMES MAGALHÃES | 4658 | Auxiliar Legislativo | 21/01/2012 - 14h00 |
| 102 - CE Dr. Arthur Vargas | 17 | GILMA BARBOSA SANTOS | 4672 | Auxiliar Legislativo | 21/01/2012 - 14h00 |
| 102 - CE Dr. Arthur Vargas | 17 | GILMARA B DE ARAUJO | 4680 | Auxiliar Legislativo | 21/01/2012 - 14h00 |
| 102 - CE Dr. Arthur Vargas | 17 | GILMARA LUCENA DA SILVA | 4683 | Auxiliar Legislativo | 21/01/2012 - 14h00 |
| 102 - CE Dr. Arthur Vargas | 17 | GILSELLEN DO NASCIMENTO REIS | 4690 | Auxiliar Legislativo | 21/01/2012 - 14h00 |
| 102 - CE Dr. Arthur Vargas | 17 | GILSON CAVALCANTE PAZ | 4694 | Auxiliar Legislativo | 21/01/2012 - 14h00 |
| 102 - CE Dr. Arthur Vargas | 18 | GILSON SEVERINO DE OLIVEIRA | 4698 | Auxiliar Legislativo | 21/01/2012 - 14h00 |
| 102 - CE Dr. Arthur Vargas | 18 | GILVANEIDE MARIA DE SOUZA BARBOSA | 4702 | Auxiliar Legislativo | 21/01/2012 - 14h00 |
| 102 - CE Dr. Arthur Vargas | 18 | GIOVANA CASTILHO DOS SANTOS | 4706 | Auxiliar Legislativo | 21/01/2012 - 14h00 |
| 102 - CE Dr. Arthur Vargas | 18 | GIOVANA DE PAULA RAMOS | 4707 | Auxiliar Legislativo | 21/01/2012 - 14h00 |
| 102 - CE Dr. Arthur Vargas | 18 | GIOVANA SILVA DE OLIVEIRA | 4708 | Auxiliar Legislativo | 21/01/2012 - 14h00 |
| 102 - CE Dr. Arthur Vargas | 18 | GIOVANNI VASCONCELOS DA SILVA | 4714 | Auxiliar Legislativo | 21/01/2012 - 14h00 |
| 102 - CE Dr. Arthur Vargas | 18 | GISELA CONCEIÇÃO BERNARDO | 4720 | Auxiliar Legislativo | 21/01/2012 - 14h00 |
| 102 - CE Dr. Arthur Vargas | 18 | GISELE DA SILVA MAQUINEZ | 4725 | Auxiliar Legislativo | 21/01/2012 - 14h00 |
| 102 - CE Dr. Arthur Vargas | 18 | GISELE DE CASTRO PIMENTA | 4727 | Auxiliar Legislativo | 21/01/2012 - 14h00 |
| 102 - CE Dr. Arthur Vargas | 18 | GISELE MACEDO PEREIRA | 4730 | Auxiliar Legislativo | 21/01/2012 - 14h00 |
| 102 - CE Dr. Arthur Vargas | 18 | GISELE PLÁCIDO GOMES DOS SANTOS | 4733 | Auxiliar Legislativo | 21/01/2012 - 14h00 |
| 102 - CE Dr. Arthur Vargas | 18 | GISELE VALENTE BARBOSA | 4739 | Auxiliar Legislativo | 21/01/2012 - 14h00 |
| 102 - CE Dr. Arthur Vargas | 18 | GISELI CONCEIÇÃO DE OLIVEIRA | 4743 | Auxiliar Legislativo | 21/01/2012 - 14h00 |
| 102 - CE Dr. Arthur Vargas | 18 | GISELLE DA CONCEIÇÃO ROSA | 4747 | Auxiliar Legislativo | 21/01/2012 - 14h00 |
| 102 - CE Dr. Arthur Vargas | 18 | GISELLE DE FATIMA FERREIRA DA COSTA | 4748 | Auxiliar Legislativo | 21/01/2012 - 14h00 |
| 102 - CE Dr. Arthur Vargas | 18 | GISELLE DE SOUZA DO CARMO ARAUJO | 4749 | Auxiliar Legislativo | 21/01/2012 - 14h00 |
| 102 - CE Dr. Arthur Vargas | 18 | GISELLE F. COSTA SUOMINSKY | 4752 | Auxiliar Legislativo | 21/01/2012 - 14h00 |
| 102 - CE Dr. Arthur Vargas | 18 | GISELLE FARIA DOS SANTOS | 4753 | Auxiliar Legislativo | 21/01/2012 - 14h00 |
| 102 - CE Dr. Arthur Vargas | 18 | GISELLE FERREIRA CARMO DA SILVA | 4754 | Auxiliar Legislativo | 21/01/2012 - 14h00 |
| 102 - CE Dr. Arthur Vargas | 18 | GISELLE MANINI DA COSTA | 4758 | Auxiliar Legislativo | 21/01/2012 - 14h00 |
| 102 - CE Dr. Arthur Vargas | 18 | GISELLE MARIA GARCIA DE OLIVEIRA | 4759 | Auxiliar Legislativo | 21/01/2012 - 14h00 |

| COLÉGIO | SALA | NOME | INSCRIÇÃO | CARGO | DATA/HORA |
|----------------------------|------|--|-----------|----------------------|--------------------|
| 102 - CE Dr. Arthur Vargas | 18 | GISELLE MOURA BERNARDO | 4760 | Auxiliar Legislativo | 21/01/2012 - 14h00 |
| 102 - CE Dr. Arthur Vargas | 18 | GISELLE OLIVEIRA DE ARAUJO LUCAS | 4761 | Auxiliar Legislativo | 21/01/2012 - 14h00 |
| 102 - CE Dr. Arthur Vargas | 18 | GIULEANE DA COSTA MARIO | 4772 | Auxiliar Legislativo | 21/01/2012 - 14h00 |
| 102 - CE Dr. Arthur Vargas | 18 | GIULIANE LEITE DA SILVA | 4774 | Auxiliar Legislativo | 21/01/2012 - 14h00 |
| 102 - CE Dr. Arthur Vargas | 18 | GIULIANE LINS DE MORAES | 4775 | Auxiliar Legislativo | 21/01/2012 - 14h00 |
| 102 - CE Dr. Arthur Vargas | 18 | GIVALDO BRUNO GOMES DO NASCIMENTO | 4778 | Auxiliar Legislativo | 21/01/2012 - 14h00 |
| 102 - CE Dr. Arthur Vargas | 18 | GIZELE DE ASSIS XAVIER | 4780 | Auxiliar Legislativo | 21/01/2012 - 14h00 |
| 102 - CE Dr. Arthur Vargas | 18 | GLAUCIA CAETANO POUBEL | 4792 | Auxiliar Legislativo | 21/01/2012 - 14h00 |
| 102 - CE Dr. Arthur Vargas | 19 | GLAUCIA SOLANGE LEMOS PINTO | 4803 | Auxiliar Legislativo | 21/01/2012 - 14h00 |
| 102 - CE Dr. Arthur Vargas | 19 | GLAUCIANE SOARES | 4806 | Auxiliar Legislativo | 21/01/2012 - 14h00 |
| 102 - CE Dr. Arthur Vargas | 19 | GLAUCIENE RIBEIRO DE FREITAS | 4808 | Auxiliar Legislativo | 21/01/2012 - 14h00 |
| 102 - CE Dr. Arthur Vargas | 19 | GLAUCO PEREIRA GOMES DOS SANTOS | 4815 | Auxiliar Legislativo | 21/01/2012 - 14h00 |
| 102 - CE Dr. Arthur Vargas | 19 | GLEICE KELLEN MATOS DA FONSECA | 4824 | Auxiliar Legislativo | 21/01/2012 - 14h00 |
| 102 - CE Dr. Arthur Vargas | 19 | GLEICIELLY MARTINS DA CRUZ | 4826 | Auxiliar Legislativo | 21/01/2012 - 14h00 |
| 102 - CE Dr. Arthur Vargas | 19 | GLEICIELY CRUZ FREITAS | 4827 | Auxiliar Legislativo | 21/01/2012 - 14h00 |
| 102 - CE Dr. Arthur Vargas | 19 | GLEICY SILVANA DA SILVA | 4829 | Auxiliar Legislativo | 21/01/2012 - 14h00 |
| 102 - CE Dr. Arthur Vargas | 19 | GLETON CLEY MARTINS DUARTE | 4836 | Auxiliar Legislativo | 21/01/2012 - 14h00 |
| 102 - CE Dr. Arthur Vargas | 19 | GLEYCIELLE CRYSTINE FONSECA DOS SANTOS | 4838 | Auxiliar Legislativo | 21/01/2012 - 14h00 |
| 102 - CE Dr. Arthur Vargas | 19 | GRACE DE CARVALHO SAVA | 4842 | Auxiliar Legislativo | 21/01/2012 - 14h00 |
| 102 - CE Dr. Arthur Vargas | 19 | GRACE KELLY DE ALMEIDA | 4844 | Auxiliar Legislativo | 21/01/2012 - 14h00 |
| 102 - CE Dr. Arthur Vargas | 19 | GRACIANE GOMES TAVARES | 4846 | Auxiliar Legislativo | 21/01/2012 - 14h00 |
| 102 - CE Dr. Arthur Vargas | 19 | GRACIELE FERREIRA DE SÁ | 4850 | Auxiliar Legislativo | 21/01/2012 - 14h00 |
| 102 - CE Dr. Arthur Vargas | 19 | GRACIELE SANTOS DE OLIVEIRA | 4851 | Auxiliar Legislativo | 21/01/2012 - 14h00 |
| 102 - CE Dr. Arthur Vargas | 19 | GRACIELLE ARAUJO BIONDI | 4853 | Auxiliar Legislativo | 21/01/2012 - 14h00 |
| 102 - CE Dr. Arthur Vargas | 19 | GRACY KELLY DOS SANTOS SILVA | 4858 | Auxiliar Legislativo | 21/01/2012 - 14h00 |
| 102 - CE Dr. Arthur Vargas | 19 | GRAZIELA DE ALMEIDA ROSA | 4860 | Auxiliar Legislativo | 21/01/2012 - 14h00 |
| 102 - CE Dr. Arthur Vargas | 19 | GRAZIELA DUTRA DOS SANTOS | 4861 | Auxiliar Legislativo | 21/01/2012 - 14h00 |
| 102 - CE Dr. Arthur Vargas | 19 | GRAZIELE GONÇALVES PEREIRA | 4866 | Auxiliar Legislativo | 21/01/2012 - 14h00 |
| 102 - CE Dr. Arthur Vargas | 19 | GRAZIELLE APARECIDA CLIAMCO DA SILVA | 4868 | Auxiliar Legislativo | 21/01/2012 - 14h00 |
| 102 - CE Dr. Arthur Vargas | 19 | GRAZIELLE DA ROSA MACHADO | 4869 | Auxiliar Legislativo | 21/01/2012 - 14h00 |
| 102 - CE Dr. Arthur Vargas | 19 | GREICE KELLY RODRIGUES DE MORAIS | 4875 | Auxiliar Legislativo | 21/01/2012 - 14h00 |
| 102 - CE Dr. Arthur Vargas | 19 | GREICIENE AMORIM DOS REIS DA SILVA | 4876 | Auxiliar Legislativo | 21/01/2012 - 14h00 |
| 102 - CE Dr. Arthur Vargas | 19 | GRINALDO BIAS EUCÁRIO | 4880 | Auxiliar Legislativo | 21/01/2012 - 14h00 |
| 102 - CE Dr. Arthur Vargas | 19 | GUILHERME DE OLIVEIRA NUNES | 4887 | Auxiliar Legislativo | 21/01/2012 - 14h00 |
| 102 - CE Dr. Arthur Vargas | 19 | GUILHERMINA APARECIDA LEMES PAIVA | 4900 | Auxiliar Legislativo | 21/01/2012 - 14h00 |
| 102 - CE Dr. Arthur Vargas | 19 | GUSTAVO GERMANO AUGUSTO | 4915 | Auxiliar Legislativo | 21/01/2012 - 14h00 |
| 102 - CE Dr. Arthur Vargas | 19 | GUTTIERRY FERNANDES DA SILVA | 4925 | Auxiliar Legislativo | 21/01/2012 - 14h00 |
| 102 - CE Dr. Arthur Vargas | 20 | HALLAN BRENO SILVA SOARES | 4929 | Auxiliar Legislativo | 21/01/2012 - 14h00 |
| 102 - CE Dr. Arthur Vargas | 20 | HARIANE QUARESMA PLÁCIDO | 4932 | Auxiliar Legislativo | 21/01/2012 - 14h00 |
| 102 - CE Dr. Arthur Vargas | 20 | HAYNA REIS DE SOUZA | 4939 | Auxiliar Legislativo | 21/01/2012 - 14h00 |
| 102 - CE Dr. Arthur Vargas | 20 | HEBERT AZEVEDO MOTHE | 4941 | Auxiliar Legislativo | 21/01/2012 - 14h00 |
| 102 - CE Dr. Arthur Vargas | 20 | HELAINÉ PENAJÓIA SILVA | 4947 | Auxiliar Legislativo | 21/01/2012 - 14h00 |
| 102 - CE Dr. Arthur Vargas | 20 | HELEN BRITO SOUZA DA CONCEIÇÃO | 4954 | Auxiliar Legislativo | 21/01/2012 - 14h00 |
| 102 - CE Dr. Arthur Vargas | 20 | HELEN NOGUEIRA DAGLÓRIA DOS SANTOS | 4957 | Auxiliar Legislativo | 21/01/2012 - 14h00 |
| 102 - CE Dr. Arthur Vargas | 20 | HELENA MARIA DOS REIS | 4963 | Auxiliar Legislativo | 21/01/2012 - 14h00 |
| 102 - CE Dr. Arthur Vargas | 20 | HELENA VARGAS RAMOS JORDÃO | 4968 | Auxiliar Legislativo | 21/01/2012 - 14h00 |
| 102 - CE Dr. Arthur Vargas | 20 | HELENICE VIEIRA | 4971 | Auxiliar Legislativo | 21/01/2012 - 14h00 |
| 102 - CE Dr. Arthur Vargas | 20 | HELGA REGINA RODRIGUES | 4973 | Auxiliar Legislativo | 21/01/2012 - 14h00 |
| 102 - CE Dr. Arthur Vargas | 20 | HÉLIA SILVA CAMPOS | 4977 | Auxiliar Legislativo | 21/01/2012 - 14h00 |
| 102 - CE Dr. Arthur Vargas | 20 | HELIO SANTANA BASALIA | 4987 | Auxiliar Legislativo | 21/01/2012 - 14h00 |
| 102 - CE Dr. Arthur Vargas | 20 | HELLA DOS SANTOS BELLONI TEIXEIRA | 4989 | Auxiliar Legislativo | 21/01/2012 - 14h00 |
| 102 - CE Dr. Arthur Vargas | 20 | HELLEN RIBEIRO DUARTE | 4991 | Auxiliar Legislativo | 21/01/2012 - 14h00 |
| 102 - CE Dr. Arthur Vargas | 20 | HELLEN ROSE NUNES LARA | 4993 | Auxiliar Legislativo | 21/01/2012 - 14h00 |
| 102 - CE Dr. Arthur Vargas | 20 | HELLEN SILVA RIBEIRO | 4994 | Auxiliar Legislativo | 21/01/2012 - 14h00 |
| 102 - CE Dr. Arthur Vargas | 20 | HELVAR MARABOTI FONSECA PEREIRA | 5004 | Auxiliar Legislativo | 21/01/2012 - 14h00 |
| 102 - CE Dr. Arthur Vargas | 20 | HEMELLY COSTA PEREIRA DAS DORES | 5006 | Auxiliar Legislativo | 21/01/2012 - 14h00 |
| 102 - CE Dr. Arthur Vargas | 20 | HERON LUCAS DOS SANTOS SILVA | 5030 | Auxiliar Legislativo | 21/01/2012 - 14h00 |
| 102 - CE Dr. Arthur Vargas | 20 | HEVERTON FABRICIO SOARES CRISPIM | 5036 | Auxiliar Legislativo | 21/01/2012 - 14h00 |
| 102 - CE Dr. Arthur Vargas | 20 | HEVERTON LUIZ MACIEIRA CERQUEIRA | 5037 | Auxiliar Legislativo | 21/01/2012 - 14h00 |
| 102 - CE Dr. Arthur Vargas | 20 | HIGOR DOS SANTOS DE FARIA | 5041 | Auxiliar Legislativo | 21/01/2012 - 14h00 |
| 102 - CE Dr. Arthur Vargas | 20 | HOSANA CIRIACO | 5057 | Auxiliar Legislativo | 21/01/2012 - 14h00 |
| 102 - CE Dr. Arthur Vargas | 20 | HOSANA MARIA DE ASSIS | 5058 | Auxiliar Legislativo | 21/01/2012 - 14h00 |
| 102 - CE Dr. Arthur Vargas | 20 | HUDSON ALVES VIEIRA | 5059 | Auxiliar Legislativo | 21/01/2012 - 14h00 |
| 102 - CE Dr. Arthur Vargas | 20 | HUGO DANIEL DE FARIA | 5068 | Auxiliar Legislativo | 21/01/2012 - 14h00 |
| 102 - CE Dr. Arthur Vargas | 20 | HUGO RAIMUNDO GARCIA DE OLIVEIRA | 5085 | Auxiliar Legislativo | 21/01/2012 - 14h00 |

| COLÉGIO | SALA | NOME | INSCRIÇÃO | CARGO | DATA/HORA |
|----------------------------|------|---|-----------|----------------------|--------------------|
| 102 - CE Dr. Arthur Vargas | 20 | HUGO REIS SOARES DOS ANJOS | 5086 | Auxiliar Legislativo | 21/01/2012 - 14h00 |
| 102 - CE Dr. Arthur Vargas | 21 | HYLLER DE FREITAS DA SILVA | 5092 | Auxiliar Legislativo | 21/01/2012 - 14h00 |
| 102 - CE Dr. Arthur Vargas | 21 | IAMARA KELLY SILVA LIMA | 5094 | Auxiliar Legislativo | 21/01/2012 - 14h00 |
| 102 - CE Dr. Arthur Vargas | 21 | IARA GARCIA PEREIRA | 5102 | Auxiliar Legislativo | 21/01/2012 - 14h00 |
| 102 - CE Dr. Arthur Vargas | 21 | IASMIM BRAZ DIONISIO | 5103 | Auxiliar Legislativo | 21/01/2012 - 14h00 |
| 102 - CE Dr. Arthur Vargas | 21 | IASMIM MARIA DE LIMA SOUSA | 5104 | Auxiliar Legislativo | 21/01/2012 - 14h00 |
| 102 - CE Dr. Arthur Vargas | 21 | IDA DE CARVALHO SANTOS | 5106 | Auxiliar Legislativo | 21/01/2012 - 14h00 |
| 102 - CE Dr. Arthur Vargas | 21 | IDOLANZIA SOARES DO CARMO ARAÚJO | 5110 | Auxiliar Legislativo | 21/01/2012 - 14h00 |
| 102 - CE Dr. Arthur Vargas | 21 | IEDA MARIA PEREIRA | 5112 | Auxiliar Legislativo | 21/01/2012 - 14h00 |
| 102 - CE Dr. Arthur Vargas | 21 | IGOR FERREIRA MARTINS | 5125 | Auxiliar Legislativo | 21/01/2012 - 14h00 |
| 102 - CE Dr. Arthur Vargas | 21 | ILLANA MARIANO PEREIRA | 5146 | Auxiliar Legislativo | 21/01/2012 - 14h00 |
| 102 - CE Dr. Arthur Vargas | 21 | ILMA MARQUES IZIDORO | 5149 | Auxiliar Legislativo | 21/01/2012 - 14h00 |
| 102 - CE Dr. Arthur Vargas | 21 | INAJA MARIA PEREIRA DE LIMA | 5155 | Auxiliar Legislativo | 21/01/2012 - 14h00 |
| 102 - CE Dr. Arthur Vargas | 21 | INAJAR RAMOS MAIA DE ALCANTARA | 5156 | Auxiliar Legislativo | 21/01/2012 - 14h00 |
| 102 - CE Dr. Arthur Vargas | 21 | INDAIA GONÇALVES MAGALHÃES | 5159 | Auxiliar Legislativo | 21/01/2012 - 14h00 |
| 102 - CE Dr. Arthur Vargas | 21 | INES OLIVEIRA DA SILVA | 5168 | Auxiliar Legislativo | 21/01/2012 - 14h00 |
| 102 - CE Dr. Arthur Vargas | 21 | INGRED DE ALMEIDA RIBEIRO | 5169 | Auxiliar Legislativo | 21/01/2012 - 14h00 |
| 102 - CE Dr. Arthur Vargas | 21 | INGRID MOTA OLIVEIRA | 5182 | Auxiliar Legislativo | 21/01/2012 - 14h00 |
| 102 - CE Dr. Arthur Vargas | 21 | IOLANDA FERREIRA PEREIRA | 5185 | Auxiliar Legislativo | 21/01/2012 - 14h00 |
| 102 - CE Dr. Arthur Vargas | 21 | IOLANDA TAKIGUTI | 5187 | Auxiliar Legislativo | 21/01/2012 - 14h00 |
| 102 - CE Dr. Arthur Vargas | 21 | IORLENE COSTA DOS SANTOS | 5188 | Auxiliar Legislativo | 21/01/2012 - 14h00 |
| 102 - CE Dr. Arthur Vargas | 21 | IRACEMA BRAGA DA SILVA | 5190 | Auxiliar Legislativo | 21/01/2012 - 14h00 |
| 102 - CE Dr. Arthur Vargas | 21 | IRIS CORDEIRO DE OLIVEIRA | 5201 | Auxiliar Legislativo | 21/01/2012 - 14h00 |
| 102 - CE Dr. Arthur Vargas | 21 | ISA PAULA CALDEIRA DE MOURA | 5210 | Auxiliar Legislativo | 21/01/2012 - 14h00 |
| 102 - CE Dr. Arthur Vargas | 21 | ISAAC COUTO SANTOS | 5211 | Auxiliar Legislativo | 21/01/2012 - 14h00 |
| 102 - CE Dr. Arthur Vargas | 21 | ISABEL CRISTINA DE OLIVEIRA SAMPAIO | 5216 | Auxiliar Legislativo | 21/01/2012 - 14h00 |
| 102 - CE Dr. Arthur Vargas | 21 | ISABEL DE SA SOUZA | 5219 | Auxiliar Legislativo | 21/01/2012 - 14h00 |
| 102 - CE Dr. Arthur Vargas | 21 | ISABELA CRISTINA FERREIRA DE SOUZA | 5229 | Auxiliar Legislativo | 21/01/2012 - 14h00 |
| 102 - CE Dr. Arthur Vargas | 21 | ISABELA CRISTINA SOARES | 5230 | Auxiliar Legislativo | 21/01/2012 - 14h00 |
| 102 - CE Dr. Arthur Vargas | 21 | ISABELA DE OLIVEIRA SOARES | 5236 | Auxiliar Legislativo | 21/01/2012 - 14h00 |
| 102 - CE Dr. Arthur Vargas | 22 | ISABELA LOPES DA SILVA | 5239 | Auxiliar Legislativo | 21/01/2012 - 14h00 |
| 102 - CE Dr. Arthur Vargas | 22 | ISABELA ROSA TEIXEIRA SANTOS | 5243 | Auxiliar Legislativo | 21/01/2012 - 14h00 |
| 102 - CE Dr. Arthur Vargas | 22 | ISABELLE CRISTINA SOARES SILVA | 5254 | Auxiliar Legislativo | 21/01/2012 - 14h00 |
| 102 - CE Dr. Arthur Vargas | 22 | ISABELLE GUIMARÃES BEZERRA | 5258 | Auxiliar Legislativo | 21/01/2012 - 14h00 |
| 102 - CE Dr. Arthur Vargas | 22 | ISAÍAS TIBURCIO FERREIRA | 5264 | Auxiliar Legislativo | 21/01/2012 - 14h00 |
| 102 - CE Dr. Arthur Vargas | 22 | ISAURA REGINA GUIMARAES ROCHA | 5270 | Auxiliar Legislativo | 21/01/2012 - 14h00 |
| 102 - CE Dr. Arthur Vargas | 22 | ISTELA CAMARGO OLIVEIRA AMORIM | 5282 | Auxiliar Legislativo | 21/01/2012 - 14h00 |
| 102 - CE Dr. Arthur Vargas | 22 | ITALO AUGUSTO HILARIO DA SILVA CASTILHO | 5283 | Auxiliar Legislativo | 21/01/2012 - 14h00 |
| 102 - CE Dr. Arthur Vargas | 22 | IVA IRENE DA CONCEIÇÃO | 5292 | Auxiliar Legislativo | 21/01/2012 - 14h00 |
| 102 - CE Dr. Arthur Vargas | 22 | IVAN MANGIA ROLIM | 5298 | Auxiliar Legislativo | 21/01/2012 - 14h00 |
| 102 - CE Dr. Arthur Vargas | 22 | IVAN SANTOS SOBRAL | 5299 | Auxiliar Legislativo | 21/01/2012 - 14h00 |
| 102 - CE Dr. Arthur Vargas | 22 | IVAN SOUZA DA GLORIA JUNIOR | 5301 | Auxiliar Legislativo | 21/01/2012 - 14h00 |
| 102 - CE Dr. Arthur Vargas | 22 | IVANA CASTRO DE OLIVEIRA | 5303 | Auxiliar Legislativo | 21/01/2012 - 14h00 |
| 102 - CE Dr. Arthur Vargas | 22 | IVANETE DE ALMEIDA MIGUEL | 5307 | Auxiliar Legislativo | 21/01/2012 - 14h00 |
| 102 - CE Dr. Arthur Vargas | 22 | IVANILDA DA SILVA RIBEIRO | 5309 | Auxiliar Legislativo | 21/01/2012 - 14h00 |
| 102 - CE Dr. Arthur Vargas | 22 | IVANILDO SILVA DE OLIVEIRA | 5311 | Auxiliar Legislativo | 21/01/2012 - 14h00 |
| 102 - CE Dr. Arthur Vargas | 22 | IVANILSA JERONIMO DE SOUSA | 5312 | Auxiliar Legislativo | 21/01/2012 - 14h00 |
| 102 - CE Dr. Arthur Vargas | 22 | IVANISE ADÃO LUIZ | 5313 | Auxiliar Legislativo | 21/01/2012 - 14h00 |
| 102 - CE Dr. Arthur Vargas | 22 | IVETE LIMA LOPES | 5317 | Auxiliar Legislativo | 21/01/2012 - 14h00 |
| 102 - CE Dr. Arthur Vargas | 22 | IVONETE DE ALMEIDA | 5320 | Auxiliar Legislativo | 21/01/2012 - 14h00 |
| 102 - CE Dr. Arthur Vargas | 22 | IZA C. B. DE SOUSA FERREIRA | 5321 | Auxiliar Legislativo | 21/01/2012 - 14h00 |
| 102 - CE Dr. Arthur Vargas | 22 | IZABEL MARIA DA SILVA | 5324 | Auxiliar Legislativo | 21/01/2012 - 14h00 |
| 102 - CE Dr. Arthur Vargas | 22 | IZABELA ROSEMBERG DE SOUSA FRANÇA | 5326 | Auxiliar Legislativo | 21/01/2012 - 14h00 |
| 102 - CE Dr. Arthur Vargas | 22 | JACIARA CARLA DIAS | 5335 | Auxiliar Legislativo | 21/01/2012 - 14h00 |
| 102 - CE Dr. Arthur Vargas | 22 | JACIARA REIS DOS SANTOS | 5338 | Auxiliar Legislativo | 21/01/2012 - 14h00 |
| 102 - CE Dr. Arthur Vargas | 22 | JACIRA DE CASTRO | 5342 | Auxiliar Legislativo | 21/01/2012 - 14h00 |
| 102 - CE Dr. Arthur Vargas | 22 | JACQUELINE ALENCAR MELGACO | 5348 | Auxiliar Legislativo | 21/01/2012 - 14h00 |
| 102 - CE Dr. Arthur Vargas | 22 | JACQUELINE ALVES | 5350 | Auxiliar Legislativo | 21/01/2012 - 14h00 |
| 102 - CE Dr. Arthur Vargas | 22 | JACQUELINE ALVES GODINHO@BOL.COM.BR | 5351 | Auxiliar Legislativo | 21/01/2012 - 14h00 |
| 102 - CE Dr. Arthur Vargas | 23 | JACQUELINE BARBOSA RAMOS | 5352 | Auxiliar Legislativo | 21/01/2012 - 14h00 |
| 102 - CE Dr. Arthur Vargas | 23 | JACQUELINE DE JESUS PIRES | 5357 | Auxiliar Legislativo | 21/01/2012 - 14h00 |
| 102 - CE Dr. Arthur Vargas | 23 | JACQUELINE DE OLIVEIRA SANTOS | 5359 | Auxiliar Legislativo | 21/01/2012 - 14h00 |
| 102 - CE Dr. Arthur Vargas | 23 | JACQUELINE DOS ANJOS REIS | 5360 | Auxiliar Legislativo | 21/01/2012 - 14h00 |
| 102 - CE Dr. Arthur Vargas | 23 | JACQUELINE GOMES | 5363 | Auxiliar Legislativo | 21/01/2012 - 14h00 |
| 102 - CE Dr. Arthur Vargas | 23 | JACQUELINE MAIA BARBOSA | 5366 | Auxiliar Legislativo | 21/01/2012 - 14h00 |

| COLÉGIO | SALA | NOME | INSCRIÇÃO | CARGO | DATA/HORA |
|----------------------------|------|--|-----------|----------------------|--------------------|
| 102 - CE Dr. Arthur Vargas | 23 | JACQUELINE MOCA RIBEIRO | 5369 | Auxiliar Legislativo | 21/01/2012 - 14h00 |
| 102 - CE Dr. Arthur Vargas | 23 | JACQUELINE SILVA LIMA | 5374 | Auxiliar Legislativo | 21/01/2012 - 14h00 |
| 102 - CE Dr. Arthur Vargas | 23 | JACQUELINE SILVA PINTO DA COSTA | 5375 | Auxiliar Legislativo | 21/01/2012 - 14h00 |
| 102 - CE Dr. Arthur Vargas | 23 | JACSON TREVA MACHADO | 5379 | Auxiliar Legislativo | 21/01/2012 - 14h00 |
| 102 - CE Dr. Arthur Vargas | 23 | JADERSON TREVA MACHADO | 5386 | Auxiliar Legislativo | 21/01/2012 - 14h00 |
| 102 - CE Dr. Arthur Vargas | 23 | JAILSON DE OLIVEIRA ROSA | 5389 | Auxiliar Legislativo | 21/01/2012 - 14h00 |
| 102 - CE Dr. Arthur Vargas | 23 | JAIME RODRIGUES DE AGUIAR GOMES | 5396 | Auxiliar Legislativo | 21/01/2012 - 14h00 |
| 102 - CE Dr. Arthur Vargas | 23 | JAIRO GOMES DE ARAUJO JUNIOR | 5398 | Auxiliar Legislativo | 21/01/2012 - 14h00 |
| 102 - CE Dr. Arthur Vargas | 23 | JAMERSON ALVES FERREIRA | 5403 | Auxiliar Legislativo | 21/01/2012 - 14h00 |
| 102 - CE Dr. Arthur Vargas | 23 | JAMILA SALUSTINO JESUS | 5407 | Auxiliar Legislativo | 21/01/2012 - 14h00 |
| 102 - CE Dr. Arthur Vargas | 23 | JAMILE MACIEL DA CUNHA | 5409 | Auxiliar Legislativo | 21/01/2012 - 14h00 |
| 102 - CE Dr. Arthur Vargas | 23 | JAMILIA RANGEL | 5411 | Auxiliar Legislativo | 21/01/2012 - 14h00 |
| 102 - CE Dr. Arthur Vargas | 23 | JAMIRIA LIMA SEIXAS | 5416 | Auxiliar Legislativo | 21/01/2012 - 14h00 |
| 102 - CE Dr. Arthur Vargas | 23 | JANAINA APARECIDA RIBEIRO DA SILVA REZENDE | 5425 | Auxiliar Legislativo | 21/01/2012 - 14h00 |
| 102 - CE Dr. Arthur Vargas | 23 | JANAINA BARROS DA SILVA | 5429 | Auxiliar Legislativo | 21/01/2012 - 14h00 |
| 102 - CE Dr. Arthur Vargas | 23 | JANAÍNA CALIXTO DOS SANTOS | 5431 | Auxiliar Legislativo | 21/01/2012 - 14h00 |
| 102 - CE Dr. Arthur Vargas | 23 | JANAINA CONEIÇÃO DE MATOS GONÇALVES | 5433 | Auxiliar Legislativo | 21/01/2012 - 14h00 |
| 102 - CE Dr. Arthur Vargas | 23 | JANAINA DA SILVA TAVARES | 5438 | Auxiliar Legislativo | 21/01/2012 - 14h00 |
| 102 - CE Dr. Arthur Vargas | 23 | JANAINA DO LAGO SALUSTIANO | 5441 | Auxiliar Legislativo | 21/01/2012 - 14h00 |
| 102 - CE Dr. Arthur Vargas | 23 | JANAINA SANTOS DE OLIVEIRA SOARES | 5451 | Auxiliar Legislativo | 21/01/2012 - 14h00 |
| 102 - CE Dr. Arthur Vargas | 23 | JANAINA TEODORO AGUIAR DA SILVA | 5455 | Auxiliar Legislativo | 21/01/2012 - 14h00 |
| 102 - CE Dr. Arthur Vargas | 23 | JANATA ROSA NUNES MELO | 5456 | Auxiliar Legislativo | 21/01/2012 - 14h00 |
| 102 - CE Dr. Arthur Vargas | 23 | JANAYNA DA SILVA FREIRE | 5458 | Auxiliar Legislativo | 21/01/2012 - 14h00 |
| 102 - CE Dr. Arthur Vargas | 24 | JANE BITTENCOURT MOREIRA | 5465 | Auxiliar Legislativo | 21/01/2012 - 14h00 |
| 102 - CE Dr. Arthur Vargas | 24 | JANE MARCIA DE OLIVEIRA RODRIGUES | 5470 | Auxiliar Legislativo | 21/01/2012 - 14h00 |
| 102 - CE Dr. Arthur Vargas | 24 | JANE MARCIA DE SOUZA PEREIRA | 5471 | Auxiliar Legislativo | 21/01/2012 - 14h00 |
| 102 - CE Dr. Arthur Vargas | 24 | JANE PEREIRA DA SILVA | 5474 | Auxiliar Legislativo | 21/01/2012 - 14h00 |
| 102 - CE Dr. Arthur Vargas | 24 | JANE ROBERTA TELLES DA SILVA | 5476 | Auxiliar Legislativo | 21/01/2012 - 14h00 |
| 102 - CE Dr. Arthur Vargas | 24 | JANE SCHAUER MESQUITA | 5477 | Auxiliar Legislativo | 21/01/2012 - 14h00 |
| 102 - CE Dr. Arthur Vargas | 24 | JANETE DE OLIVEIRA DUARTE | 5479 | Auxiliar Legislativo | 21/01/2012 - 14h00 |
| 102 - CE Dr. Arthur Vargas | 24 | JANIA FATIMA SOUSA FRANCO | 5482 | Auxiliar Legislativo | 21/01/2012 - 14h00 |
| 102 - CE Dr. Arthur Vargas | 24 | JANNE KLÉCIA DANTAS DE ALMEIDA PEREIRA | 5494 | Auxiliar Legislativo | 21/01/2012 - 14h00 |
| 102 - CE Dr. Arthur Vargas | 24 | JAQUELINE ALCÂNTARA RODRIGUES | 5497 | Auxiliar Legislativo | 21/01/2012 - 14h00 |
| 102 - CE Dr. Arthur Vargas | 24 | JAQUELINE BENTO DOS SANTOS | 5500 | Auxiliar Legislativo | 21/01/2012 - 14h00 |
| 102 - CE Dr. Arthur Vargas | 24 | JAQUELINE DE JESUS LEMES | 5503 | Auxiliar Legislativo | 21/01/2012 - 14h00 |
| 102 - CE Dr. Arthur Vargas | 24 | JAQUELINE DE SOUZA ALVES | 5505 | Auxiliar Legislativo | 21/01/2012 - 14h00 |
| 102 - CE Dr. Arthur Vargas | 24 | JAQUELINE FERREIRA DE ARAUJO | 5508 | Auxiliar Legislativo | 21/01/2012 - 14h00 |
| 102 - CE Dr. Arthur Vargas | 24 | JAQUELINE FLORENTINO DA ROCHA SANTOS | 5510 | Auxiliar Legislativo | 21/01/2012 - 14h00 |
| 102 - CE Dr. Arthur Vargas | 24 | JAQUELINE JULIÃO TENÓRIO | 5511 | Auxiliar Legislativo | 21/01/2012 - 14h00 |
| 102 - CE Dr. Arthur Vargas | 24 | JAQUELINE NUNES DE SOUZA | 5513 | Auxiliar Legislativo | 21/01/2012 - 14h00 |
| 102 - CE Dr. Arthur Vargas | 24 | JAQUELINE RODRIGUES DA CRUZ | 5516 | Auxiliar Legislativo | 21/01/2012 - 14h00 |
| 102 - CE Dr. Arthur Vargas | 24 | JAQUELINE SONIA RIBEIRO DA CONCEIÇÃO | 5520 | Auxiliar Legislativo | 21/01/2012 - 14h00 |
| 102 - CE Dr. Arthur Vargas | 24 | JARBAS BARBOSA VIEIRA | 5525 | Auxiliar Legislativo | 21/01/2012 - 14h00 |
| 102 - CE Dr. Arthur Vargas | 24 | JARDIEL MENDES DA SILVA | 5526 | Auxiliar Legislativo | 21/01/2012 - 14h00 |
| 102 - CE Dr. Arthur Vargas | 24 | JEAN CARLOS DE OLIVEIRA CORRÊA | 5536 | Auxiliar Legislativo | 21/01/2012 - 14h00 |
| 102 - CE Dr. Arthur Vargas | 24 | JEAN SOARES PIMENTA | 5551 | Auxiliar Legislativo | 21/01/2012 - 14h00 |
| 102 - CE Dr. Arthur Vargas | 24 | JEANE CAETANO DOS SANTOS | 5552 | Auxiliar Legislativo | 21/01/2012 - 14h00 |
| 102 - CE Dr. Arthur Vargas | 24 | JEFERSON DE BRITO PINTO | 5563 | Auxiliar Legislativo | 21/01/2012 - 14h00 |
| 102 - CE Dr. Arthur Vargas | 24 | JEFERSON WILLIAN DE SOUZA MELO | 5567 | Auxiliar Legislativo | 21/01/2012 - 14h00 |
| 102 - CE Dr. Arthur Vargas | 24 | JEFERSSON PEREIRA DE SOUZA | 5568 | Auxiliar Legislativo | 21/01/2012 - 14h00 |
| 102 - CE Dr. Arthur Vargas | 24 | JEFFERSON PEIXOTO MOURA | 5584 | Auxiliar Legislativo | 21/01/2012 - 14h00 |
| 102 - CE Dr. Arthur Vargas | 24 | JELIEL DE ARAUJO RAMOS | 5589 | Auxiliar Legislativo | 21/01/2012 - 14h00 |
| 102 - CE Dr. Arthur Vargas | 25 | JEMERSON DE CARVALHO PEREIRA | 5590 | Auxiliar Legislativo | 21/01/2012 - 14h00 |
| 102 - CE Dr. Arthur Vargas | 25 | JENIFFER NEVES PINHEIRO | 5594 | Auxiliar Legislativo | 21/01/2012 - 14h00 |
| 102 - CE Dr. Arthur Vargas | 25 | JENNIFER | 5598 | Auxiliar Legislativo | 21/01/2012 - 14h00 |
| 102 - CE Dr. Arthur Vargas | 25 | JENNIFER FERNANDES CORRÊA | 5600 | Auxiliar Legislativo | 21/01/2012 - 14h00 |
| 102 - CE Dr. Arthur Vargas | 25 | JENNIFFER KATHERINE MENDONÇA CLAUDIO | 5604 | Auxiliar Legislativo | 21/01/2012 - 14h00 |
| 102 - CE Dr. Arthur Vargas | 25 | JENNIFFER LOBÃO DE OLIVEIRA | 5605 | Auxiliar Legislativo | 21/01/2012 - 14h00 |
| 102 - CE Dr. Arthur Vargas | 25 | JERUSA AZEVEDO HONÓRIO | 5608 | Auxiliar Legislativo | 21/01/2012 - 14h00 |
| 102 - CE Dr. Arthur Vargas | 25 | JESSICA APARECIDA BASILIO HIGINO | 5621 | Auxiliar Legislativo | 21/01/2012 - 14h00 |
| 102 - CE Dr. Arthur Vargas | 25 | JÉSSICA ARAÚJO SILVA DE CASTRO | 5622 | Auxiliar Legislativo | 21/01/2012 - 14h00 |
| 102 - CE Dr. Arthur Vargas | 25 | JÉSSICA BARBOSA FARIA | 5624 | Auxiliar Legislativo | 21/01/2012 - 14h00 |
| 102 - CE Dr. Arthur Vargas | 25 | JÉSSICA DA SILVA MONTEIRO | 5633 | Auxiliar Legislativo | 21/01/2012 - 14h00 |
| 102 - CE Dr. Arthur Vargas | 25 | JESSICA DE ALMEIDA CORREA | 5637 | Auxiliar Legislativo | 21/01/2012 - 14h00 |
| 102 - CE Dr. Arthur Vargas | 25 | JÉSSICA DE ARAÚJO CAMPOS QUEIROZ | 5639 | Auxiliar Legislativo | 21/01/2012 - 14h00 |

| COLÉGIO | SALA | NOME | INSCRIÇÃO | CARGO | DATA/HORA |
|----------------------------|------|--|-----------|----------------------|--------------------|
| 102 - CE Dr. Arthur Vargas | 25 | JÉSSICA DE OLIVEIRA QUARESMA DA CONCEIÇÃO | 5642 | Auxiliar Legislativo | 21/01/2012 - 14h00 |
| 102 - CE Dr. Arthur Vargas | 25 | JÉSSICA DE SOUZA CHAGAS | 5645 | Auxiliar Legislativo | 21/01/2012 - 14h00 |
| 102 - CE Dr. Arthur Vargas | 25 | JÉSSICA ELIAS DA SILVA | 5648 | Auxiliar Legislativo | 21/01/2012 - 14h00 |
| 102 - CE Dr. Arthur Vargas | 25 | JÉSSICA ERNESTO DE ARAÚJO | 5650 | Auxiliar Legislativo | 21/01/2012 - 14h00 |
| 102 - CE Dr. Arthur Vargas | 25 | JESSICA JORDANES MACHADO | 5657 | Auxiliar Legislativo | 21/01/2012 - 14h00 |
| 102 - CE Dr. Arthur Vargas | 25 | JÉSSICA JULIE IZIDORIO GUIMARAES DE FRANÇA | 5659 | Auxiliar Legislativo | 21/01/2012 - 14h00 |
| 102 - CE Dr. Arthur Vargas | 25 | JESSICA NAKAGAWA | 5665 | Auxiliar Legislativo | 21/01/2012 - 14h00 |
| 102 - CE Dr. Arthur Vargas | 25 | JESSICA OLIVEIRA COSTA | 5668 | Auxiliar Legislativo | 21/01/2012 - 14h00 |
| 102 - CE Dr. Arthur Vargas | 25 | JESSICA PAULINO DE SOUZA | 5670 | Auxiliar Legislativo | 21/01/2012 - 14h00 |
| 102 - CE Dr. Arthur Vargas | 25 | JÉSSICA RAPHAELA DE ALMEIDA SIMÕES | 5675 | Auxiliar Legislativo | 21/01/2012 - 14h00 |
| 102 - CE Dr. Arthur Vargas | 25 | JÉSSICA REGINA ARCÊNIO DA ROCHA | 5676 | Auxiliar Legislativo | 21/01/2012 - 14h00 |
| 102 - CE Dr. Arthur Vargas | 25 | JÉSSICA REIS MAIA | 5677 | Auxiliar Legislativo | 21/01/2012 - 14h00 |
| 102 - CE Dr. Arthur Vargas | 25 | JESSICA RODRIGUES DA SILVA | 5680 | Auxiliar Legislativo | 21/01/2012 - 14h00 |
| 102 - CE Dr. Arthur Vargas | 25 | JESSICA ROMANELLI DOS SANTOS | 5681 | Auxiliar Legislativo | 21/01/2012 - 14h00 |
| 102 - CE Dr. Arthur Vargas | 25 | JESSICA SANTOS DA SILVA | 5684 | Auxiliar Legislativo | 21/01/2012 - 14h00 |
| 102 - CE Dr. Arthur Vargas | 25 | JESSICA SANTOS DE ANDRADE | 5686 | Auxiliar Legislativo | 21/01/2012 - 14h00 |
| 102 - CE Dr. Arthur Vargas | 26 | JESSICA SILVA ALMEIDA | 5687 | Auxiliar Legislativo | 21/01/2012 - 14h00 |
| 102 - CE Dr. Arthur Vargas | 26 | JESSICA SOARES DO CARMO SILVA | 5689 | Auxiliar Legislativo | 21/01/2012 - 14h00 |
| 102 - CE Dr. Arthur Vargas | 26 | JÉSSICA TEODORO COELHO HAVES | 5691 | Auxiliar Legislativo | 21/01/2012 - 14h00 |
| 102 - CE Dr. Arthur Vargas | 26 | JESSICA VALENTIM SILVA | 5693 | Auxiliar Legislativo | 21/01/2012 - 14h00 |
| 102 - CE Dr. Arthur Vargas | 26 | JESSICACONCEIÇAOFERREIRA | 5697 | Auxiliar Legislativo | 21/01/2012 - 14h00 |
| 102 - CE Dr. Arthur Vargas | 26 | JÉSSYCA BARRA DUARTE GUIMARÃES | 5698 | Auxiliar Legislativo | 21/01/2012 - 14h00 |
| 102 - CE Dr. Arthur Vargas | 26 | JOABE DA COSTA MARTINS | 5706 | Auxiliar Legislativo | 21/01/2012 - 14h00 |
| 102 - CE Dr. Arthur Vargas | 26 | JOANA ASSIS BIANCO | 5707 | Auxiliar Legislativo | 21/01/2012 - 14h00 |
| 102 - CE Dr. Arthur Vargas | 26 | JOANA DARC DA SILVA GOMES | 5710 | Auxiliar Legislativo | 21/01/2012 - 14h00 |
| 102 - CE Dr. Arthur Vargas | 26 | JOANA D'ARC FERREIRA DA SILVA | 5711 | Auxiliar Legislativo | 21/01/2012 - 14h00 |
| 102 - CE Dr. Arthur Vargas | 26 | JOANA DARQUE ANDRADE GOMES | 5712 | Auxiliar Legislativo | 21/01/2012 - 14h00 |
| 102 - CE Dr. Arthur Vargas | 26 | JOANA DE OLIVEIRA CHAGAS | 5713 | Auxiliar Legislativo | 21/01/2012 - 14h00 |
| 102 - CE Dr. Arthur Vargas | 26 | JOANA PAULA DOS SANTOS | 5719 | Auxiliar Legislativo | 21/01/2012 - 14h00 |
| 102 - CE Dr. Arthur Vargas | 26 | JOANA PIRES DE OLIVEIRA | 5720 | Auxiliar Legislativo | 21/01/2012 - 14h00 |
| 102 - CE Dr. Arthur Vargas | 26 | JOANICE SANTOS DE MOURA | 5722 | Auxiliar Legislativo | 21/01/2012 - 14h00 |
| 102 - CE Dr. Arthur Vargas | 26 | JOAO BARBOSA DA COSTA | 5730 | Auxiliar Legislativo | 21/01/2012 - 14h00 |
| 102 - CE Dr. Arthur Vargas | 26 | JOÃO CARLOS DE QUEIRÓZ | 5737 | Auxiliar Legislativo | 21/01/2012 - 14h00 |
| 102 - CE Dr. Arthur Vargas | 26 | JOÃO DA CRUZ DA CONDEIÇÃO | 5747 | Auxiliar Legislativo | 21/01/2012 - 14h00 |
| 102 - CE Dr. Arthur Vargas | 26 | JOÃO ERNESTO DE ARAUJO BARRA | 5750 | Auxiliar Legislativo | 21/01/2012 - 14h00 |
| 102 - CE Dr. Arthur Vargas | 26 | JOÃO IGOR BRASIL DOS REIS | 5760 | Auxiliar Legislativo | 21/01/2012 - 14h00 |
| 102 - CE Dr. Arthur Vargas | 26 | JOÃO LUIZ VASCONCELLOS DE CARVALHO | 5765 | Auxiliar Legislativo | 21/01/2012 - 14h00 |
| 102 - CE Dr. Arthur Vargas | 26 | JOAO MEJDALANI NETO | 5769 | Auxiliar Legislativo | 21/01/2012 - 14h00 |
| 102 - CE Dr. Arthur Vargas | 26 | JOAO PAULO PIMENTA LICA | 5783 | Auxiliar Legislativo | 21/01/2012 - 14h00 |
| 102 - CE Dr. Arthur Vargas | 26 | JOÃO PEDRO DUVEEN DA CUNHA | 5788 | Auxiliar Legislativo | 21/01/2012 - 14h00 |
| 102 - CE Dr. Arthur Vargas | 26 | JOÃO VICTOR DA SILVA TOLEDO | 5799 | Auxiliar Legislativo | 21/01/2012 - 14h00 |
| 102 - CE Dr. Arthur Vargas | 26 | JOAO VITOR PINTO DO AMARAL | 5807 | Auxiliar Legislativo | 21/01/2012 - 14h00 |
| 102 - CE Dr. Arthur Vargas | 26 | JOAO VITOR SILVA PINTO SOARES | 5808 | Auxiliar Legislativo | 21/01/2012 - 14h00 |
| 102 - CE Dr. Arthur Vargas | 26 | JOBSON RODRIGUES DA SILVA | 5812 | Auxiliar Legislativo | 21/01/2012 - 14h00 |
| 102 - CE Dr. Arthur Vargas | 26 | JOCASTA DA SILVA EUFRASIO | 5813 | Auxiliar Legislativo | 21/01/2012 - 14h00 |
| 102 - CE Dr. Arthur Vargas | 27 | JOCILENE DO PATROCINIO DE SOUZA | 5816 | Auxiliar Legislativo | 21/01/2012 - 14h00 |
| 102 - CE Dr. Arthur Vargas | 27 | JOCIMARA MENDES FONSECA | 5817 | Auxiliar Legislativo | 21/01/2012 - 14h00 |
| 102 - CE Dr. Arthur Vargas | 27 | JODILENE PEREIRA DA SILVA | 5819 | Auxiliar Legislativo | 21/01/2012 - 14h00 |
| 102 - CE Dr. Arthur Vargas | 27 | JOELMA ALBANO DOS SANTOS | 5827 | Auxiliar Legislativo | 21/01/2012 - 14h00 |
| 102 - CE Dr. Arthur Vargas | 27 | JOELMA CASTILHO DOS SANTOS | 5829 | Auxiliar Legislativo | 21/01/2012 - 14h00 |
| 102 - CE Dr. Arthur Vargas | 27 | JOHN PETTER CRUZ DE OLIVEIRA CARVALHO | 5838 | Auxiliar Legislativo | 21/01/2012 - 14h00 |
| 102 - CE Dr. Arthur Vargas | 27 | JOICE DE CARVALHO ANTONIO | 5848 | Auxiliar Legislativo | 21/01/2012 - 14h00 |
| 102 - CE Dr. Arthur Vargas | 27 | JONAS BARBARA DA SILVA | 5850 | Auxiliar Legislativo | 21/01/2012 - 14h00 |
| 102 - CE Dr. Arthur Vargas | 27 | JONAS CARLOS DE OLIVEIRA SEIXAS | 5851 | Auxiliar Legislativo | 21/01/2012 - 14h00 |
| 102 - CE Dr. Arthur Vargas | 27 | JONAS DE ARAUJO SANTANA | 5853 | Auxiliar Legislativo | 21/01/2012 - 14h00 |
| 102 - CE Dr. Arthur Vargas | 27 | JONAS LEITE DA SILVA ALBERTO | 5858 | Auxiliar Legislativo | 21/01/2012 - 14h00 |
| 102 - CE Dr. Arthur Vargas | 27 | JONATAS PEREIRA TAVEIRA | 5871 | Auxiliar Legislativo | 21/01/2012 - 14h00 |
| 102 - CE Dr. Arthur Vargas | 27 | JONATHAN DA COSTA FERREIRA | 5880 | Auxiliar Legislativo | 21/01/2012 - 14h00 |
| 102 - CE Dr. Arthur Vargas | 27 | JONATHAN JONAS PEREIRA DA SILVA | 5888 | Auxiliar Legislativo | 21/01/2012 - 14h00 |
| 102 - CE Dr. Arthur Vargas | 27 | JONATHAN PEREIRA LOPES | 5891 | Auxiliar Legislativo | 21/01/2012 - 14h00 |
| 102 - CE Dr. Arthur Vargas | 27 | JORGE DE MELLO GODINHO FILHO | 5910 | Auxiliar Legislativo | 21/01/2012 - 14h00 |
| 102 - CE Dr. Arthur Vargas | 27 | JORGE LUIZ DE SOUZA ANDRADE | 5930 | Auxiliar Legislativo | 21/01/2012 - 14h00 |
| 102 - CE Dr. Arthur Vargas | 27 | JORGE MAIA DOS SANTOS FILHO | 5933 | Auxiliar Legislativo | 21/01/2012 - 14h00 |
| 102 - CE Dr. Arthur Vargas | 27 | JORGE PAULO DELFINO | 5937 | Auxiliar Legislativo | 21/01/2012 - 14h00 |
| 102 - CE Dr. Arthur Vargas | 27 | JORGE ROGERIO PEREIRA | 5939 | Auxiliar Legislativo | 21/01/2012 - 14h00 |

| COLÉGIO | SALA | NOME | INSCRIÇÃO | CARGO | DATA/HORA |
|----------------------------|------|---|-----------|----------------------|--------------------|
| 102 - CE Dr. Arthur Vargas | 27 | JOSANI JASMIM CALVO | 5952 | Auxiliar Legislativo | 21/01/2012 - 14h00 |
| 102 - CE Dr. Arthur Vargas | 27 | JOSÉ ALBERTO OMENA | 5954 | Auxiliar Legislativo | 21/01/2012 - 14h00 |
| 102 - CE Dr. Arthur Vargas | 27 | JOSÉ ALCI BENTO | 5955 | Auxiliar Legislativo | 21/01/2012 - 14h00 |
| 102 - CE Dr. Arthur Vargas | 27 | JOSÉ ANDRÉ MOREIRA DO CARMO | 5960 | Auxiliar Legislativo | 21/01/2012 - 14h00 |
| 102 - CE Dr. Arthur Vargas | 27 | JOSÉ ANTONIO ALEXANDRE DA COSTA | 5961 | Auxiliar Legislativo | 21/01/2012 - 14h00 |
| 102 - CE Dr. Arthur Vargas | 27 | JOSE ANTONIO DE OLIVEIRA | 5964 | Auxiliar Legislativo | 21/01/2012 - 14h00 |
| 102 - CE Dr. Arthur Vargas | 27 | JOSÉ CARLOS ARAÚJO SILVA | 5973 | Auxiliar Legislativo | 21/01/2012 - 14h00 |
| 102 - CE Dr. Arthur Vargas | 27 | JOSE CLAUDIO DE OLIVEIRA | 5985 | Auxiliar Legislativo | 21/01/2012 - 14h00 |
| 102 - CE Dr. Arthur Vargas | 27 | JOSÉ DENES VIEIRA DA SILVA | 5988 | Auxiliar Legislativo | 21/01/2012 - 14h00 |
| 102 - CE Dr. Arthur Vargas | 28 | JOSÉ DO CARMO ALVES DE SOUSA | 5991 | Auxiliar Legislativo | 21/01/2012 - 14h00 |
| 102 - CE Dr. Arthur Vargas | 28 | JOSE DOUM FRANCISCO DE LIMA | 5993 | Auxiliar Legislativo | 21/01/2012 - 14h00 |
| 102 - CE Dr. Arthur Vargas | 28 | JOSE ENECI DE OLIVEIRA | 5996 | Auxiliar Legislativo | 21/01/2012 - 14h00 |
| 102 - CE Dr. Arthur Vargas | 28 | JOSÉ FABIO ALVES RIBEIRO | 5997 | Auxiliar Legislativo | 21/01/2012 - 14h00 |
| 102 - CE Dr. Arthur Vargas | 28 | JOSÉ JONAS SOUZA FURTADO | 6014 | Auxiliar Legislativo | 21/01/2012 - 14h00 |
| 102 - CE Dr. Arthur Vargas | 28 | JOSE LUIZ DOS SANTOS NAZARETH | 6023 | Auxiliar Legislativo | 21/01/2012 - 14h00 |
| 102 - CE Dr. Arthur Vargas | 28 | JOSE MARIA DA SILVA | 6026 | Auxiliar Legislativo | 21/01/2012 - 14h00 |
| 102 - CE Dr. Arthur Vargas | 28 | JOSE MARIA DA SILVA | 6027 | Auxiliar Legislativo | 21/01/2012 - 14h00 |
| 102 - CE Dr. Arthur Vargas | 28 | JOSÉ MARIO DE PAULA ALVES | 6028 | Auxiliar Legislativo | 21/01/2012 - 14h00 |
| 102 - CE Dr. Arthur Vargas | 28 | JOSE MARTINHO DA SILVA ANDRADE | 6029 | Auxiliar Legislativo | 21/01/2012 - 14h00 |
| 102 - CE Dr. Arthur Vargas | 28 | JOSÉ MENDONÇA LEAL | 6031 | Auxiliar Legislativo | 21/01/2012 - 14h00 |
| 102 - CE Dr. Arthur Vargas | 28 | JOSÉ MORAIS DA SILVA | 6034 | Auxiliar Legislativo | 21/01/2012 - 14h00 |
| 102 - CE Dr. Arthur Vargas | 28 | JOSÉ RICARDO MORENO | 6042 | Auxiliar Legislativo | 21/01/2012 - 14h00 |
| 102 - CE Dr. Arthur Vargas | 28 | JOSE ROMILDO VIEIRA CANDIDO | 6049 | Auxiliar Legislativo | 21/01/2012 - 14h00 |
| 102 - CE Dr. Arthur Vargas | 28 | JOSE RONIE CARVALHO LIMA | 6051 | Auxiliar Legislativo | 21/01/2012 - 14h00 |
| 102 - CE Dr. Arthur Vargas | 28 | JOSÉ SOARES DA SILVA | 6056 | Auxiliar Legislativo | 21/01/2012 - 14h00 |
| 102 - CE Dr. Arthur Vargas | 28 | JOSEANA SILVA DE MORAIS DOS SANTOS | 6061 | Auxiliar Legislativo | 21/01/2012 - 14h00 |
| 102 - CE Dr. Arthur Vargas | 28 | JOSEANE DE LIMA RAIMUNDO | 6063 | Auxiliar Legislativo | 21/01/2012 - 14h00 |
| 102 - CE Dr. Arthur Vargas | 28 | JOSEANE GOULART DE LIMA | 6066 | Auxiliar Legislativo | 21/01/2012 - 14h00 |
| 102 - CE Dr. Arthur Vargas | 28 | JOSEFA EIDIARIA SILVA BEZERRA | 6069 | Auxiliar Legislativo | 21/01/2012 - 14h00 |
| 102 - CE Dr. Arthur Vargas | 28 | JOSEFA MARIA DA SILVA PAIVA | 6070 | Auxiliar Legislativo | 21/01/2012 - 14h00 |
| 102 - CE Dr. Arthur Vargas | 28 | JOSEFINA DOS SANTOS ALVES | 6071 | Auxiliar Legislativo | 21/01/2012 - 14h00 |
| 102 - CE Dr. Arthur Vargas | 28 | JOSELE PIRES BAPTISTA | 6075 | Auxiliar Legislativo | 21/01/2012 - 14h00 |
| 102 - CE Dr. Arthur Vargas | 28 | JOSELI MARIA DA SILVA GODINHO | 6077 | Auxiliar Legislativo | 21/01/2012 - 14h00 |
| 102 - CE Dr. Arthur Vargas | 28 | JOSELITA BISPO DE BARROS FERNANDES | 6080 | Auxiliar Legislativo | 21/01/2012 - 14h00 |
| 102 - CE Dr. Arthur Vargas | 28 | JOSELMA DELFINO ALVES | 6081 | Auxiliar Legislativo | 21/01/2012 - 14h00 |
| 102 - CE Dr. Arthur Vargas | 28 | JOSEMAR DE CARVALHO FIRMINO | 6083 | Auxiliar Legislativo | 21/01/2012 - 14h00 |
| 102 - CE Dr. Arthur Vargas | 28 | JOSEMAR FELIX DOS SANTOS | 6084 | Auxiliar Legislativo | 21/01/2012 - 14h00 |
| 102 - CE Dr. Arthur Vargas | 28 | JOSENILDE DOS SANTOS | 6085 | Auxiliar Legislativo | 21/01/2012 - 14h00 |
| 102 - CE Dr. Arthur Vargas | 29 | JOSIANE DELFINO ALVES | 6088 | Auxiliar Legislativo | 21/01/2012 - 14h00 |
| 102 - CE Dr. Arthur Vargas | 29 | JOSIANE APARECIDA FRAGA SIMÕES | 6092 | Auxiliar Legislativo | 21/01/2012 - 14h00 |
| 102 - CE Dr. Arthur Vargas | 29 | JOSIANE C. DE MOURA | 6096 | Auxiliar Legislativo | 21/01/2012 - 14h00 |
| 102 - CE Dr. Arthur Vargas | 29 | JOSIANE DA SILVA ALMEIDA | 6103 | Auxiliar Legislativo | 21/01/2012 - 14h00 |
| 102 - CE Dr. Arthur Vargas | 29 | JOSIANE DA SILVA MARTINS | 6105 | Auxiliar Legislativo | 21/01/2012 - 14h00 |
| 102 - CE Dr. Arthur Vargas | 29 | JOSIANE FERNANDES | 6108 | Auxiliar Legislativo | 21/01/2012 - 14h00 |
| 102 - CE Dr. Arthur Vargas | 29 | JOSIANE MENDONÇA DE OLIVEIRA | 6109 | Auxiliar Legislativo | 21/01/2012 - 14h00 |
| 102 - CE Dr. Arthur Vargas | 29 | JOSIELE CRUZ DE ANDRADE E SILVA | 6127 | Auxiliar Legislativo | 21/01/2012 - 14h00 |
| 102 - CE Dr. Arthur Vargas | 29 | JOSIELMA GOMES DOS SANTOS | 6130 | Auxiliar Legislativo | 21/01/2012 - 14h00 |
| 102 - CE Dr. Arthur Vargas | 29 | JOSILAINE OLIVEIRA DO NASCIMENTO | 6133 | Auxiliar Legislativo | 21/01/2012 - 14h00 |
| 102 - CE Dr. Arthur Vargas | 29 | JOSILENE CORRÊA DOS SANTOS | 6134 | Auxiliar Legislativo | 21/01/2012 - 14h00 |
| 102 - CE Dr. Arthur Vargas | 29 | JOSIMAR SILVA DE OLIVEIRA | 6139 | Auxiliar Legislativo | 21/01/2012 - 14h00 |
| 102 - CE Dr. Arthur Vargas | 29 | JOSINALDO DA SILVA MAIA JUNIOR | 6140 | Auxiliar Legislativo | 21/01/2012 - 14h00 |
| 102 - CE Dr. Arthur Vargas | 29 | JOSINEIDE DOS SANTOS | 6141 | Auxiliar Legislativo | 21/01/2012 - 14h00 |
| 102 - CE Dr. Arthur Vargas | 29 | JOSUE EBENEZER DE OLIVEIRA | 6145 | Auxiliar Legislativo | 21/01/2012 - 14h00 |
| 102 - CE Dr. Arthur Vargas | 29 | JOVANIA CONCEIÇÃO DOS SANTOS | 6153 | Auxiliar Legislativo | 21/01/2012 - 14h00 |
| 102 - CE Dr. Arthur Vargas | 29 | JOYCE DA SILVA GABETA | 6159 | Auxiliar Legislativo | 21/01/2012 - 14h00 |
| 102 - CE Dr. Arthur Vargas | 29 | JOYCE DE MATOS GALVAO | 6160 | Auxiliar Legislativo | 21/01/2012 - 14h00 |
| 102 - CE Dr. Arthur Vargas | 29 | JOYCE FERNANDES DA SILVA | 6163 | Auxiliar Legislativo | 21/01/2012 - 14h00 |
| 102 - CE Dr. Arthur Vargas | 29 | JOZELI MARIA PIMENTA DOS SANTOS | 6172 | Auxiliar Legislativo | 21/01/2012 - 14h00 |
| 102 - CE Dr. Arthur Vargas | 29 | JUAREZ SOARES DE SOUZA | 6177 | Auxiliar Legislativo | 21/01/2012 - 14h00 |
| 102 - CE Dr. Arthur Vargas | 29 | JUBERLANIA V ALVES RODRIGUES | 6178 | Auxiliar Legislativo | 21/01/2012 - 14h00 |
| 102 - CE Dr. Arthur Vargas | 29 | JUCEARA DE ALMEIDA | 6181 | Auxiliar Legislativo | 21/01/2012 - 14h00 |
| 102 - CE Dr. Arthur Vargas | 29 | JUCYANE CARLA BARRETO NORBERTO OLIVEIRA | 6185 | Auxiliar Legislativo | 21/01/2012 - 14h00 |
| 102 - CE Dr. Arthur Vargas | 29 | JULIA ALVES DE CARVLHO | 6187 | Auxiliar Legislativo | 21/01/2012 - 14h00 |
| 102 - CE Dr. Arthur Vargas | 29 | JULIAN TALITA HENRIQUE DA SILVA CORREA | 6197 | Auxiliar Legislativo | 21/01/2012 - 14h00 |
| 102 - CE Dr. Arthur Vargas | 29 | JULIANA CHAVES DE ASSUNÇÃO | 6209 | Auxiliar Legislativo | 21/01/2012 - 14h00 |

| COLÉGIO | SALA | NOME | INSCRIÇÃO | CARGO | DATA/HORA |
|----------------------------|------|---------------------------------------|-----------|----------------------|--------------------|
| 102 - CE Dr. Arthur Vargas | 29 | JULIANA CLAUDINO DOS SANTOS | 6211 | Auxiliar Legislativo | 21/01/2012 - 14h00 |
| 102 - CE Dr. Arthur Vargas | 29 | JULIANA COUTO DE SOUZA | 6212 | Auxiliar Legislativo | 21/01/2012 - 14h00 |
| 102 - CE Dr. Arthur Vargas | 30 | JULIANA CRUZ DAMACENO | 6214 | Auxiliar Legislativo | 21/01/2012 - 14h00 |
| 102 - CE Dr. Arthur Vargas | 30 | JULIANA DA SILVA SANTOS DELGADO | 6218 | Auxiliar Legislativo | 21/01/2012 - 14h00 |
| 102 - CE Dr. Arthur Vargas | 30 | JULIANA DE OLIVEIRA LINO | 6221 | Auxiliar Legislativo | 21/01/2012 - 14h00 |
| 102 - CE Dr. Arthur Vargas | 30 | JULIANA DO ROSÁRIO | 6225 | Auxiliar Legislativo | 21/01/2012 - 14h00 |
| 102 - CE Dr. Arthur Vargas | 30 | JULIANA DOS ANJOS DOMINGUES | 6226 | Auxiliar Legislativo | 21/01/2012 - 14h00 |
| 102 - CE Dr. Arthur Vargas | 30 | JULIANA DOS SANTOS OLIVEIRA | 6229 | Auxiliar Legislativo | 21/01/2012 - 14h00 |
| 102 - CE Dr. Arthur Vargas | 30 | JULIANA FONSECA PIRES | 6231 | Auxiliar Legislativo | 21/01/2012 - 14h00 |
| 102 - CE Dr. Arthur Vargas | 30 | JULIANA GARCIA RAMOS | 6233 | Auxiliar Legislativo | 21/01/2012 - 14h00 |
| 102 - CE Dr. Arthur Vargas | 30 | JULIANA GONCALVES SENA | 6234 | Auxiliar Legislativo | 21/01/2012 - 14h00 |
| 102 - CE Dr. Arthur Vargas | 30 | JULIANA LUCIA DE ALMEIDA | 6241 | Auxiliar Legislativo | 21/01/2012 - 14h00 |
| 102 - CE Dr. Arthur Vargas | 30 | JULIANA MARQUES PAIVA OLIVEIRA | 6247 | Auxiliar Legislativo | 21/01/2012 - 14h00 |
| 102 - CE Dr. Arthur Vargas | 30 | JULIANA MIRANDA DE OLIVEIRA | 6251 | Auxiliar Legislativo | 21/01/2012 - 14h00 |
| 102 - CE Dr. Arthur Vargas | 30 | JULIANA OSORIO DOS SANTOS | 6253 | Auxiliar Legislativo | 21/01/2012 - 14h00 |
| 102 - CE Dr. Arthur Vargas | 30 | JULIANA PEREIRA | 6255 | Auxiliar Legislativo | 21/01/2012 - 14h00 |
| 102 - CE Dr. Arthur Vargas | 30 | JULIANA PEREIRA FERNANDES | 6258 | Auxiliar Legislativo | 21/01/2012 - 14h00 |
| 102 - CE Dr. Arthur Vargas | 30 | JULIANA PIO PEREIRA | 6263 | Auxiliar Legislativo | 21/01/2012 - 14h00 |
| 102 - CE Dr. Arthur Vargas | 30 | JULIANA RAMIRO MESQUITA | 6264 | Auxiliar Legislativo | 21/01/2012 - 14h00 |
| 102 - CE Dr. Arthur Vargas | 30 | JULIANA ROCHA PEREIRA | 6267 | Auxiliar Legislativo | 21/01/2012 - 14h00 |
| 102 - CE Dr. Arthur Vargas | 30 | JULIANA SILVA | 6271 | Auxiliar Legislativo | 21/01/2012 - 14h00 |
| 102 - CE Dr. Arthur Vargas | 30 | JULIANA SILVA DE OLIVEIRA | 6273 | Auxiliar Legislativo | 21/01/2012 - 14h00 |
| 102 - CE Dr. Arthur Vargas | 30 | JULIANA SOARES DOS SANTOS | 6275 | Auxiliar Legislativo | 21/01/2012 - 14h00 |
| 102 - CE Dr. Arthur Vargas | 30 | JULIANE SILVA PAULO | 6282 | Auxiliar Legislativo | 21/01/2012 - 14h00 |
| 102 - CE Dr. Arthur Vargas | 30 | JULIANNA PEREIRA ABREU DE LIMA | 6286 | Auxiliar Legislativo | 21/01/2012 - 14h00 |
| 102 - CE Dr. Arthur Vargas | 30 | JULIANO DE ANDRADE BORGES | 6287 | Auxiliar Legislativo | 21/01/2012 - 14h00 |
| 102 - CE Dr. Arthur Vargas | 30 | JULIANO DOS SANTOS CORREA | 6290 | Auxiliar Legislativo | 21/01/2012 - 14h00 |
| 102 - CE Dr. Arthur Vargas | 30 | JULIANO FERREIRA FERNANDES | 6293 | Auxiliar Legislativo | 21/01/2012 - 14h00 |
| 102 - CE Dr. Arthur Vargas | 30 | JULIANO ROSA DO ROSARIO | 6297 | Auxiliar Legislativo | 21/01/2012 - 14h00 |
| 102 - CE Dr. Arthur Vargas | 30 | JULIENE ROSÁRIO DE SIQUEIRA | 6301 | Auxiliar Legislativo | 21/01/2012 - 14h00 |
| 102 - CE Dr. Arthur Vargas | 30 | JULIO CESAR BARBOZA DE CARVALHO | 6305 | Auxiliar Legislativo | 21/01/2012 - 14h00 |
| 102 - CE Dr. Arthur Vargas | 31 | JULIO CESAR RAIMUNDO BARBOSA | 6326 | Auxiliar Legislativo | 21/01/2012 - 14h00 |
| 102 - CE Dr. Arthur Vargas | 31 | JULIO CESAR TEIXEIRA DE PINHO | 6327 | Auxiliar Legislativo | 21/01/2012 - 14h00 |
| 102 - CE Dr. Arthur Vargas | 31 | JULIO FABIO OLIVEIRA DE SOUSA | 6331 | Auxiliar Legislativo | 21/01/2012 - 14h00 |
| 102 - CE Dr. Arthur Vargas | 31 | JUNIA MARA DE ALMEIDA | 6342 | Auxiliar Legislativo | 21/01/2012 - 14h00 |
| 102 - CE Dr. Arthur Vargas | 31 | JUREMA ROSA TEIXEIRA | 6352 | Auxiliar Legislativo | 21/01/2012 - 14h00 |
| 102 - CE Dr. Arthur Vargas | 31 | JUSCELINO SOARES FERREIRA | 6354 | Auxiliar Legislativo | 21/01/2012 - 14h00 |
| 102 - CE Dr. Arthur Vargas | 31 | JUSSIMARA GOMES RODRIGUES ROCHA | 6361 | Auxiliar Legislativo | 21/01/2012 - 14h00 |
| 102 - CE Dr. Arthur Vargas | 31 | JUYCE OLIVEIRA DE BRITTO RABELO | 6363 | Auxiliar Legislativo | 21/01/2012 - 14h00 |
| 102 - CE Dr. Arthur Vargas | 31 | KAETHE ÉRIKA SCHWENDLER | 6365 | Auxiliar Legislativo | 21/01/2012 - 14h00 |
| 102 - CE Dr. Arthur Vargas | 31 | KAMILA STEFANNY DE OLIVEIRA TAVARES | 6371 | Auxiliar Legislativo | 21/01/2012 - 14h00 |
| 102 - CE Dr. Arthur Vargas | 31 | KAREN CORREIA LIMA | 6378 | Auxiliar Legislativo | 21/01/2012 - 14h00 |
| 102 - CE Dr. Arthur Vargas | 31 | KAREN CUNHA DA SILVA | 6379 | Auxiliar Legislativo | 21/01/2012 - 14h00 |
| 102 - CE Dr. Arthur Vargas | 31 | KAREN DA SILVA BORGES | 6380 | Auxiliar Legislativo | 21/01/2012 - 14h00 |
| 102 - CE Dr. Arthur Vargas | 31 | KARINA DE FREITAS V. ARAUJO | 6389 | Auxiliar Legislativo | 21/01/2012 - 14h00 |
| 102 - CE Dr. Arthur Vargas | 31 | KARINA MOREIRA TEIXEIRA CARDOSO | 6402 | Auxiliar Legislativo | 21/01/2012 - 14h00 |
| 102 - CE Dr. Arthur Vargas | 31 | KARINA STEFANIA DA SILVA PEREIRA | 6405 | Auxiliar Legislativo | 21/01/2012 - 14h00 |
| 102 - CE Dr. Arthur Vargas | 31 | KARINA VIANA DA SILVA | 6406 | Auxiliar Legislativo | 21/01/2012 - 14h00 |
| 102 - CE Dr. Arthur Vargas | 31 | KARINE CARVALHO DA SILVA | 6409 | Auxiliar Legislativo | 21/01/2012 - 14h00 |
| 102 - CE Dr. Arthur Vargas | 31 | KARINE FANTONI DOS SANTOS | 6413 | Auxiliar Legislativo | 21/01/2012 - 14h00 |
| 102 - CE Dr. Arthur Vargas | 31 | KARINE LIBÓRIO CREPALDI | 6416 | Auxiliar Legislativo | 21/01/2012 - 14h00 |
| 102 - CE Dr. Arthur Vargas | 31 | KARINE MATIAS GUIMARÃES BASTOS | 6418 | Auxiliar Legislativo | 21/01/2012 - 14h00 |
| 102 - CE Dr. Arthur Vargas | 31 | KARINE MULLER DA COSTA | 6419 | Auxiliar Legislativo | 21/01/2012 - 14h00 |
| 102 - CE Dr. Arthur Vargas | 31 | KARLA EDUARDA SILVA DE SOUSA | 6423 | Auxiliar Legislativo | 21/01/2012 - 14h00 |
| 102 - CE Dr. Arthur Vargas | 31 | KARLA KARINA ALVARENGA | 6424 | Auxiliar Legislativo | 21/01/2012 - 14h00 |
| 102 - CE Dr. Arthur Vargas | 31 | KARLA RODRIGUES CALDAS | 6426 | Auxiliar Legislativo | 21/01/2012 - 14h00 |
| 102 - CE Dr. Arthur Vargas | 31 | KARLA WALESCA DO NASCIMENTO | 6428 | Auxiliar Legislativo | 21/01/2012 - 14h00 |
| 102 - CE Dr. Arthur Vargas | 31 | KAROL-MEYER@HOTMAIL.COM | 6435 | Auxiliar Legislativo | 21/01/2012 - 14h00 |
| 102 - CE Dr. Arthur Vargas | 31 | KÁSSIA FERREIRA DOS SANTOS | 6437 | Auxiliar Legislativo | 21/01/2012 - 14h00 |
| 102 - CE Dr. Arthur Vargas | 31 | KATIA CILENE DE LIMA | 6442 | Auxiliar Legislativo | 21/01/2012 - 14h00 |
| 103 - CE Nazira Salomão | 1 | KATIA CRISTINA DE SOUZA | 6444 | Auxiliar Legislativo | 21/01/2012 - 14h00 |
| 103 - CE Nazira Salomão | 1 | KATIA DA SILVA ARCANJO | 6450 | Auxiliar Legislativo | 21/01/2012 - 14h00 |
| 103 - CE Nazira Salomão | 1 | KATIA DE CARVALHO FERREIRA | 6451 | Auxiliar Legislativo | 21/01/2012 - 14h00 |
| 103 - CE Nazira Salomão | 1 | KÁTIA DE O. JUSTO FERREIRA DOS SANTOS | 6452 | Auxiliar Legislativo | 21/01/2012 - 14h00 |
| 103 - CE Nazira Salomão | 1 | KATIA DE PAULA PEREIRA | 6453 | Auxiliar Legislativo | 21/01/2012 - 14h00 |

| COLÉGIO | SALA | NOME | INSCRIÇÃO | CARGO | DATA/HORA |
|-------------------------|------|--|-----------|----------------------|--------------------|
| 103 - CE Nazira Salomão | 1 | KATIA MABEL DA SILVA MEDEIROS | 6457 | Auxiliar Legislativo | 21/01/2012 - 14h00 |
| 103 - CE Nazira Salomão | 1 | KATIA REGINA DA SILVA | 6459 | Auxiliar Legislativo | 21/01/2012 - 14h00 |
| 103 - CE Nazira Salomão | 1 | KATIA REGINA ECHARDT COELHO | 6461 | Auxiliar Legislativo | 21/01/2012 - 14h00 |
| 103 - CE Nazira Salomão | 1 | KATIA REGINA PINTO DA SILVA | 6462 | Auxiliar Legislativo | 21/01/2012 - 14h00 |
| 103 - CE Nazira Salomão | 1 | KATIA REGINA SANTIAGO DAVIM | 6463 | Auxiliar Legislativo | 21/01/2012 - 14h00 |
| 103 - CE Nazira Salomão | 1 | KATIA RODRIGUES CALDAS DE SANTANA | 6466 | Auxiliar Legislativo | 21/01/2012 - 14h00 |
| 103 - CE Nazira Salomão | 1 | KÁTIA VALÉRIA TRIGUEIRO TEIXEIRA | 6470 | Auxiliar Legislativo | 21/01/2012 - 14h00 |
| 103 - CE Nazira Salomão | 2 | KEILA ALBERTO DA SILVA | 6478 | Auxiliar Legislativo | 21/01/2012 - 14h00 |
| 103 - CE Nazira Salomão | 2 | KEILA REIS VIDAL | 6484 | Auxiliar Legislativo | 21/01/2012 - 14h00 |
| 103 - CE Nazira Salomão | 2 | KELEM CRISTINA NEVES DO CARMO MARIANO | 6490 | Auxiliar Legislativo | 21/01/2012 - 14h00 |
| 103 - CE Nazira Salomão | 2 | KELINA DA SILVA EUGÊNIO | 6492 | Auxiliar Legislativo | 21/01/2012 - 14h00 |
| 103 - CE Nazira Salomão | 2 | KELLI BENTO DOS SANTOS | 6496 | Auxiliar Legislativo | 21/01/2012 - 14h00 |
| 103 - CE Nazira Salomão | 2 | KELLITON LUIZ ROSA BORGES MORAES | 6498 | Auxiliar Legislativo | 21/01/2012 - 14h00 |
| 103 - CE Nazira Salomão | 2 | KELLY CRISTINA DA SILVA LOPES | 6502 | Auxiliar Legislativo | 21/01/2012 - 14h00 |
| 103 - CE Nazira Salomão | 2 | KELLY CRISTINA FERNANDES MATOS DE OLIVEIRA | 6503 | Auxiliar Legislativo | 21/01/2012 - 14h00 |
| 103 - CE Nazira Salomão | 2 | KELLY DO ROSÁRIO FREIRE RAMOS | 6508 | Auxiliar Legislativo | 21/01/2012 - 14h00 |
| 103 - CE Nazira Salomão | 2 | KELLY FERREIRA DE MORAES | 6511 | Auxiliar Legislativo | 21/01/2012 - 14h00 |
| 103 - CE Nazira Salomão | 2 | KELLY GUIMARAES PROENÇA | 6513 | Auxiliar Legislativo | 21/01/2012 - 14h00 |
| 103 - CE Nazira Salomão | 2 | KELY BARBOSA DOS SANTOS | 6525 | Auxiliar Legislativo | 21/01/2012 - 14h00 |
| 103 - CE Nazira Salomão | 2 | KELY CRISTINA CID MONTEIRO | 6526 | Auxiliar Legislativo | 21/01/2012 - 14h00 |
| 103 - CE Nazira Salomão | 2 | KELY REJANE ALVES | 6528 | Auxiliar Legislativo | 21/01/2012 - 14h00 |
| 103 - CE Nazira Salomão | 2 | KENI DOS SANTOS OLIVEIRA | 6529 | Auxiliar Legislativo | 21/01/2012 - 14h00 |
| 103 - CE Nazira Salomão | 2 | KESIA DE OLIVEIRA PEREIRA | 6533 | Auxiliar Legislativo | 21/01/2012 - 14h00 |
| 103 - CE Nazira Salomão | 2 | KÉSIA PIRES DOS ANJOS | 6534 | Auxiliar Legislativo | 21/01/2012 - 14h00 |
| 103 - CE Nazira Salomão | 2 | KESIA VITAL DO NASCIMENTO | 6535 | Auxiliar Legislativo | 21/01/2012 - 14h00 |
| 103 - CE Nazira Salomão | 2 | KEYLA SOARES DA SILVA DIAS | 6546 | Auxiliar Legislativo | 21/01/2012 - 14h00 |
| 103 - CE Nazira Salomão | 2 | KLEITON FRANCISCO AMORIM | 6558 | Auxiliar Legislativo | 21/01/2012 - 14h00 |
| 103 - CE Nazira Salomão | 2 | KURT PRESTES | 6567 | Auxiliar Legislativo | 21/01/2012 - 14h00 |
| 103 - CE Nazira Salomão | 2 | LADY FABRICIA DA CUNHA CLAUDINO | 6570 | Auxiliar Legislativo | 21/01/2012 - 14h00 |
| 103 - CE Nazira Salomão | 2 | LAIANE DE SOUZA DA SILVA | 6572 | Auxiliar Legislativo | 21/01/2012 - 14h00 |
| 103 - CE Nazira Salomão | 2 | LAIS DE OLIVEIRA RODRIGUES | 6583 | Auxiliar Legislativo | 21/01/2012 - 14h00 |
| 103 - CE Nazira Salomão | 2 | LAÍS FIGUEIREDO DE ABREU ROCHA | 6586 | Auxiliar Legislativo | 21/01/2012 - 14h00 |
| 103 - CE Nazira Salomão | 3 | LAIS FIRMINO FAUSTO | 6587 | Auxiliar Legislativo | 21/01/2012 - 14h00 |
| 103 - CE Nazira Salomão | 3 | LAÍS GASPARI DA SILVA | 6588 | Auxiliar Legislativo | 21/01/2012 - 14h00 |
| 103 - CE Nazira Salomão | 3 | LAIS HELENA RIBEIRO | 6589 | Auxiliar Legislativo | 21/01/2012 - 14h00 |
| 103 - CE Nazira Salomão | 3 | LAÍS JESUS RUAS DE OLIVEIRA | 6590 | Auxiliar Legislativo | 21/01/2012 - 14h00 |
| 103 - CE Nazira Salomão | 3 | LARISSA ALEXANDRE SABINO FONSECA | 6607 | Auxiliar Legislativo | 21/01/2012 - 14h00 |
| 103 - CE Nazira Salomão | 3 | LARISSA BARBOZA DA SILVA FARIAS | 6609 | Auxiliar Legislativo | 21/01/2012 - 14h00 |
| 103 - CE Nazira Salomão | 3 | LARISSA CAMPOS VOTO DA SILVA | 6610 | Auxiliar Legislativo | 21/01/2012 - 14h00 |
| 103 - CE Nazira Salomão | 3 | LARISSA XAVIER DOS SANTOS | 6624 | Auxiliar Legislativo | 21/01/2012 - 14h00 |
| 103 - CE Nazira Salomão | 3 | LARIZA DE FREITAS MORENO | 6625 | Auxiliar Legislativo | 21/01/2012 - 14h00 |
| 103 - CE Nazira Salomão | 3 | LAUDIJANE SOARES DA SILVA MARTINS | 6631 | Auxiliar Legislativo | 21/01/2012 - 14h00 |
| 103 - CE Nazira Salomão | 3 | LAURA DE OLIVEIRA SIMÕES | 6634 | Auxiliar Legislativo | 21/01/2012 - 14h00 |
| 103 - CE Nazira Salomão | 3 | LAYLA ELEOTÉRIO FAUSTO | 6649 | Auxiliar Legislativo | 21/01/2012 - 14h00 |
| 103 - CE Nazira Salomão | 3 | LEANDRO ADRIANO PERES | 6661 | Auxiliar Legislativo | 21/01/2012 - 14h00 |
| 103 - CE Nazira Salomão | 3 | LEANDRO CANDIDO DE LIMA | 6669 | Auxiliar Legislativo | 21/01/2012 - 14h00 |
| 103 - CE Nazira Salomão | 3 | LEANDRO CARVALHO MARTINS | 6671 | Auxiliar Legislativo | 21/01/2012 - 14h00 |
| 103 - CE Nazira Salomão | 3 | LEANDRO COELHO DE OLIVEIRA | 6673 | Auxiliar Legislativo | 21/01/2012 - 14h00 |
| 103 - CE Nazira Salomão | 3 | LEANDRO DA SILVA DE OLIVEIRA | 6681 | Auxiliar Legislativo | 21/01/2012 - 14h00 |
| 103 - CE Nazira Salomão | 3 | LEANDRO DOS REIS ALVES | 6693 | Auxiliar Legislativo | 21/01/2012 - 14h00 |
| 103 - CE Nazira Salomão | 3 | LEANDRO DOS SANTOS BRAZ | 6695 | Auxiliar Legislativo | 21/01/2012 - 14h00 |
| 103 - CE Nazira Salomão | 3 | LEANDRO DOS SANTOS FREIRE | 6696 | Auxiliar Legislativo | 21/01/2012 - 14h00 |
| 103 - CE Nazira Salomão | 3 | LEANDRO GUERREIRO PEREIRA | 6704 | Auxiliar Legislativo | 21/01/2012 - 14h00 |
| 103 - CE Nazira Salomão | 3 | LEANDRO LEONIDIO DA SILVA | 6708 | Auxiliar Legislativo | 21/01/2012 - 14h00 |
| 103 - CE Nazira Salomão | 3 | LEANDRO LIMA FIEL PINHEIRO | 6710 | Auxiliar Legislativo | 21/01/2012 - 14h00 |
| 103 - CE Nazira Salomão | 3 | LEANDRO MAGALHÃES DE ARAUJO | 6711 | Auxiliar Legislativo | 21/01/2012 - 14h00 |
| 103 - CE Nazira Salomão | 3 | LEANDRO NAZARETH DE LIMA | 6715 | Auxiliar Legislativo | 21/01/2012 - 14h00 |
| 103 - CE Nazira Salomão | 3 | LEANDRO NUNES DA SILVA | 6716 | Auxiliar Legislativo | 21/01/2012 - 14h00 |
| 103 - CE Nazira Salomão | 3 | LEANDRO OLIVEIRA DA FONTOURA | 6717 | Auxiliar Legislativo | 21/01/2012 - 14h00 |
| 103 - CE Nazira Salomão | 3 | LEANDRO RAMOS FREIRE | 6722 | Auxiliar Legislativo | 21/01/2012 - 14h00 |
| 103 - CE Nazira Salomão | 3 | LEANDRO SANTOS DE AZEVEDO | 6725 | Auxiliar Legislativo | 21/01/2012 - 14h00 |
| 103 - CE Nazira Salomão | 3 | LEANDRO VICENTINI | 6731 | Auxiliar Legislativo | 21/01/2012 - 14h00 |
| 103 - CE Nazira Salomão | 4 | LECI SOARES | 6735 | Auxiliar Legislativo | 21/01/2012 - 14h00 |
| 103 - CE Nazira Salomão | 4 | LEIA DA CONCEIÇÃO CIZA | 6737 | Auxiliar Legislativo | 21/01/2012 - 14h00 |
| 103 - CE Nazira Salomão | 4 | LEIDIANE DANTAS CARVALHAL | 6739 | Auxiliar Legislativo | 21/01/2012 - 14h00 |

| COLÉGIO | SALA | NOME | INSCRIÇÃO | CARGO | DATA/HORA |
|-------------------------|------|---|-----------|----------------------|--------------------|
| 103 - CE Nazira Salomão | 4 | LEIDIANE LONGO OLIVEIRA | 6740 | Auxiliar Legislativo | 21/01/2012 - 14h00 |
| 103 - CE Nazira Salomão | 4 | LEIDIANE SANCHES MATEUS ALVES | 6741 | Auxiliar Legislativo | 21/01/2012 - 14h00 |
| 103 - CE Nazira Salomão | 4 | LEIDIANE SANTOS DA SILVA | 6742 | Auxiliar Legislativo | 21/01/2012 - 14h00 |
| 103 - CE Nazira Salomão | 4 | LEILA COELHO CELESTINO FRANCELINO | 6747 | Auxiliar Legislativo | 21/01/2012 - 14h00 |
| 103 - CE Nazira Salomão | 4 | LEILA HONÓRIA DOS SANTOS | 6751 | Auxiliar Legislativo | 21/01/2012 - 14h00 |
| 103 - CE Nazira Salomão | 4 | LEILA MARA DA CONCEIÇÃO GOMES | 6754 | Auxiliar Legislativo | 21/01/2012 - 14h00 |
| 103 - CE Nazira Salomão | 4 | LEILA MARIA GOMES | 6755 | Auxiliar Legislativo | 21/01/2012 - 14h00 |
| 103 - CE Nazira Salomão | 4 | LENARA GABRIEL | 6764 | Auxiliar Legislativo | 21/01/2012 - 14h00 |
| 103 - CE Nazira Salomão | 4 | LENIR NASCIMENTO DO ROSARIOE SILVA | 6770 | Auxiliar Legislativo | 21/01/2012 - 14h00 |
| 103 - CE Nazira Salomão | 4 | LENIR SILVA | 6771 | Auxiliar Legislativo | 21/01/2012 - 14h00 |
| 103 - CE Nazira Salomão | 4 | LEON GUIMARAES DA COSTA FERREIRA | 6782 | Auxiliar Legislativo | 21/01/2012 - 14h00 |
| 103 - CE Nazira Salomão | 4 | LEONARDO ALVES DE OLIVEIRA | 6787 | Auxiliar Legislativo | 21/01/2012 - 14h00 |
| 103 - CE Nazira Salomão | 4 | LEONARDO DE ARAUJO RIBAS BARBOSA | 6803 | Auxiliar Legislativo | 21/01/2012 - 14h00 |
| 103 - CE Nazira Salomão | 4 | LEONARDO DE SOUSA MARTINS | 6807 | Auxiliar Legislativo | 21/01/2012 - 14h00 |
| 103 - CE Nazira Salomão | 4 | LEONARDO DOS SANTOS CORREA | 6813 | Auxiliar Legislativo | 21/01/2012 - 14h00 |
| 103 - CE Nazira Salomão | 4 | LEONARDO EDUARDO MARTINS ANTÃO | 6815 | Auxiliar Legislativo | 21/01/2012 - 14h00 |
| 103 - CE Nazira Salomão | 4 | LEONARDO HIGINO DOS SANTOS | 6823 | Auxiliar Legislativo | 21/01/2012 - 14h00 |
| 103 - CE Nazira Salomão | 4 | LEONARDO LUCAS MEDEIROS NASCIMENTO | 6831 | Auxiliar Legislativo | 21/01/2012 - 14h00 |
| 103 - CE Nazira Salomão | 4 | LEONARDO MACIEL DA SILVA | 6832 | Auxiliar Legislativo | 21/01/2012 - 14h00 |
| 103 - CE Nazira Salomão | 4 | LEONARDO MARTINS DE SALLES | 6837 | Auxiliar Legislativo | 21/01/2012 - 14h00 |
| 103 - CE Nazira Salomão | 4 | LEONICIA FIGUEREDO DE OLIVEIRA | 6864 | Auxiliar Legislativo | 21/01/2012 - 14h00 |
| 103 - CE Nazira Salomão | 4 | LETÍCIA APARECIDA DOS SANTOS | 6871 | Auxiliar Legislativo | 21/01/2012 - 14h00 |
| 103 - CE Nazira Salomão | 4 | LETÍCIA APARECIDA GOMES VIEIRA | 6872 | Auxiliar Legislativo | 21/01/2012 - 14h00 |
| 103 - CE Nazira Salomão | 4 | LETICIA DA SILVA MACIEL | 6883 | Auxiliar Legislativo | 21/01/2012 - 14h00 |
| 103 - CE Nazira Salomão | 4 | LETÍCIA DE ALMEIDA MEIRA | 6887 | Auxiliar Legislativo | 21/01/2012 - 14h00 |
| 103 - CE Nazira Salomão | 4 | LETICIA ROSA VERISSIMO | 6904 | Auxiliar Legislativo | 21/01/2012 - 14h00 |
| 103 - CE Nazira Salomão | 4 | LETICIA SOARES DA SILVA | 6905 | Auxiliar Legislativo | 21/01/2012 - 14h00 |
| 103 - CE Nazira Salomão | 5 | LETÍCIA SOARES DE SOUZA LOPES | 6907 | Auxiliar Legislativo | 21/01/2012 - 14h00 |
| 103 - CE Nazira Salomão | 5 | LIA MACEDO DE OLIVEIRA | 6913 | Auxiliar Legislativo | 21/01/2012 - 14h00 |
| 103 - CE Nazira Salomão | 5 | LIANE RAMOS DE MORAIS PINHO | 6915 | Auxiliar Legislativo | 21/01/2012 - 14h00 |
| 103 - CE Nazira Salomão | 5 | LÍDIA CRISTINA DE CARVALHO MARQUES | 6920 | Auxiliar Legislativo | 21/01/2012 - 14h00 |
| 103 - CE Nazira Salomão | 5 | LIDIA OLIVEIRA DE FREITAS | 6921 | Auxiliar Legislativo | 21/01/2012 - 14h00 |
| 103 - CE Nazira Salomão | 5 | LIDIA SILVA DE FREITAS | 6922 | Auxiliar Legislativo | 21/01/2012 - 14h00 |
| 103 - CE Nazira Salomão | 5 | LIDIANE DE OLIVEIRA DUARTE | 6926 | Auxiliar Legislativo | 21/01/2012 - 14h00 |
| 103 - CE Nazira Salomão | 5 | LIDIANE DE PAIVA FURTADO | 6927 | Auxiliar Legislativo | 21/01/2012 - 14h00 |
| 103 - CE Nazira Salomão | 5 | LIDIANE FONTELES GOMES DAGUIEL | 6930 | Auxiliar Legislativo | 21/01/2012 - 14h00 |
| 103 - CE Nazira Salomão | 5 | LIDIANE NEVES DA ROSA | 6934 | Auxiliar Legislativo | 21/01/2012 - 14h00 |
| 103 - CE Nazira Salomão | 5 | LIDIANE TAVARES PEREIRA | 6938 | Auxiliar Legislativo | 21/01/2012 - 14h00 |
| 103 - CE Nazira Salomão | 5 | LIGIA MAIA CARDOSO | 6945 | Auxiliar Legislativo | 21/01/2012 - 14h00 |
| 103 - CE Nazira Salomão | 5 | LIGIANE DOS SANTOS PEREIRA | 6948 | Auxiliar Legislativo | 21/01/2012 - 14h00 |
| 103 - CE Nazira Salomão | 5 | LILANE ISABEL DE OLIVEIRA | 6949 | Auxiliar Legislativo | 21/01/2012 - 14h00 |
| 103 - CE Nazira Salomão | 5 | LILIA CONSTANTINO DO NASCIMENTO | 6951 | Auxiliar Legislativo | 21/01/2012 - 14h00 |
| 103 - CE Nazira Salomão | 5 | LÍLIA MOREIRA FERREIRA | 6952 | Auxiliar Legislativo | 21/01/2012 - 14h00 |
| 103 - CE Nazira Salomão | 5 | LILIA SOUZA DE CARVALHO | 6953 | Auxiliar Legislativo | 21/01/2012 - 14h00 |
| 103 - CE Nazira Salomão | 5 | LÍLIAN BORGES MELLO | 6958 | Auxiliar Legislativo | 21/01/2012 - 14h00 |
| 103 - CE Nazira Salomão | 5 | LILIAN CRISTINA NUNES THEODORO | 6960 | Auxiliar Legislativo | 21/01/2012 - 14h00 |
| 103 - CE Nazira Salomão | 5 | LÍLIAN DE OLIVEIRA COSTA | 6964 | Auxiliar Legislativo | 21/01/2012 - 14h00 |
| 103 - CE Nazira Salomão | 5 | LILIAN GARCIA DA SILVA | 6969 | Auxiliar Legislativo | 21/01/2012 - 14h00 |
| 103 - CE Nazira Salomão | 5 | LILIAN KELY DE ARAUJO GARCIA | 6972 | Auxiliar Legislativo | 21/01/2012 - 14h00 |
| 103 - CE Nazira Salomão | 5 | LILIAN NICOLY MARTINS ROSA SOUZA | 6975 | Auxiliar Legislativo | 21/01/2012 - 14h00 |
| 103 - CE Nazira Salomão | 5 | LILIAN SANTOS SEBASTIÃO | 6980 | Auxiliar Legislativo | 21/01/2012 - 14h00 |
| 103 - CE Nazira Salomão | 5 | LILIAN VIEIRA BORGES | 6984 | Auxiliar Legislativo | 21/01/2012 - 14h00 |
| 103 - CE Nazira Salomão | 5 | LILIANA OLIVEIRA DO NASCIMENTO DE MOURA | 6987 | Auxiliar Legislativo | 21/01/2012 - 14h00 |
| 103 - CE Nazira Salomão | 5 | LILIANE DOS SANTOS | 6992 | Auxiliar Legislativo | 21/01/2012 - 14h00 |
| 103 - CE Nazira Salomão | 5 | LILIANE GARCIA | 6994 | Auxiliar Legislativo | 21/01/2012 - 14h00 |
| 103 - CE Nazira Salomão | 5 | LILIANE MARIA DOS SANTOS | 7003 | Auxiliar Legislativo | 21/01/2012 - 14h00 |
| 103 - CE Nazira Salomão | 5 | LINDALVA AMARO JULIÃO | 7004 | Auxiliar Legislativo | 21/01/2012 - 14h00 |
| 103 - CE Nazira Salomão | 6 | LINDOMAR DOS SANTOS MIRANDA | 7007 | Auxiliar Legislativo | 21/01/2012 - 14h00 |
| 103 - CE Nazira Salomão | 6 | LINETI GONÇALVES DA SILVA | 7009 | Auxiliar Legislativo | 21/01/2012 - 14h00 |
| 103 - CE Nazira Salomão | 6 | LISANDRA MENDONÇA ARAÚJO | 7015 | Auxiliar Legislativo | 21/01/2012 - 14h00 |
| 103 - CE Nazira Salomão | 6 | LISANGELA DA SILVA PEREIRA | 7016 | Auxiliar Legislativo | 21/01/2012 - 14h00 |
| 103 - CE Nazira Salomão | 6 | LÍVIA FERREIRA DA SILVA | 7026 | Auxiliar Legislativo | 21/01/2012 - 14h00 |
| 103 - CE Nazira Salomão | 6 | LIVIA GONÇALO COUTO | 7027 | Auxiliar Legislativo | 21/01/2012 - 14h00 |
| 103 - CE Nazira Salomão | 6 | LIVIA MARIA LIMA DOMINGOS | 7029 | Auxiliar Legislativo | 21/01/2012 - 14h00 |
| 103 - CE Nazira Salomão | 6 | LIVIA PRATES | 7034 | Auxiliar Legislativo | 21/01/2012 - 14h00 |

| COLÉGIO | SALA | NOME | INSCRIÇÃO | CARGO | DATA/HORA |
|-------------------------|------|---|-----------|----------------------|--------------------|
| 103 - CE Nazira Salomão | 6 | LIZIANE DE MOURA FIRMINO | 7040 | Auxiliar Legislativo | 21/01/2012 - 14h00 |
| 103 - CE Nazira Salomão | 6 | LOHANA VIANA BARROS | 7043 | Auxiliar Legislativo | 21/01/2012 - 14h00 |
| 103 - CE Nazira Salomão | 6 | LOIDE BARBOSA DA SILVA | 7046 | Auxiliar Legislativo | 21/01/2012 - 14h00 |
| 103 - CE Nazira Salomão | 6 | LORDILENE EUGENIO VIEIRA | 7047 | Auxiliar Legislativo | 21/01/2012 - 14h00 |
| 103 - CE Nazira Salomão | 6 | LORENA ARAÚJO DOS SANTOS | 7049 | Auxiliar Legislativo | 21/01/2012 - 14h00 |
| 103 - CE Nazira Salomão | 6 | LORENA HONÓRIA DOS SANTOS | 7050 | Auxiliar Legislativo | 21/01/2012 - 14h00 |
| 103 - CE Nazira Salomão | 6 | LORRAINE OLIVEIRA DOS SANTOS | 7053 | Auxiliar Legislativo | 21/01/2012 - 14h00 |
| 103 - CE Nazira Salomão | 6 | LORRANE MERCURIO FRANÇA | 7055 | Auxiliar Legislativo | 21/01/2012 - 14h00 |
| 103 - CE Nazira Salomão | 6 | LOUISI DUTRA DOS ANJOS | 7058 | Auxiliar Legislativo | 21/01/2012 - 14h00 |
| 103 - CE Nazira Salomão | 6 | LUÃ RAMOS | 7064 | Auxiliar Legislativo | 21/01/2012 - 14h00 |
| 103 - CE Nazira Salomão | 6 | LUANA BARBOSA DOS SANTOS ADORNO | 7076 | Auxiliar Legislativo | 21/01/2012 - 14h00 |
| 103 - CE Nazira Salomão | 6 | LUANA DE FÁTIMA CHAVES | 7088 | Auxiliar Legislativo | 21/01/2012 - 14h00 |
| 103 - CE Nazira Salomão | 6 | LUANA DO NASCIMENTO RODRIGUES | 7090 | Auxiliar Legislativo | 21/01/2012 - 14h00 |
| 103 - CE Nazira Salomão | 6 | LUANA DOS SANTOS CASTRO | 7092 | Auxiliar Legislativo | 21/01/2012 - 14h00 |
| 103 - CE Nazira Salomão | 6 | LUANA DOS SANTOS SILVA | 7093 | Auxiliar Legislativo | 21/01/2012 - 14h00 |
| 103 - CE Nazira Salomão | 6 | LUANA LOPES DE SOUZA | 7101 | Auxiliar Legislativo | 21/01/2012 - 14h00 |
| 103 - CE Nazira Salomão | 6 | LUANA MOREIRA TEIXEIRA | 7104 | Auxiliar Legislativo | 21/01/2012 - 14h00 |
| 103 - CE Nazira Salomão | 6 | LUANA RIBEIRO DOS SANTOS | 7110 | Auxiliar Legislativo | 21/01/2012 - 14h00 |
| 103 - CE Nazira Salomão | 6 | LUANA T. DE CARVALHO DOS SANTOS | 7112 | Auxiliar Legislativo | 21/01/2012 - 14h00 |
| 103 - CE Nazira Salomão | 6 | LUCAS JOSÉ GONÇALVES FREITAS | 7137 | Auxiliar Legislativo | 21/01/2012 - 14h00 |
| 103 - CE Nazira Salomão | 6 | LUCELI MELO DA SILVA FRANCISCO | 7154 | Auxiliar Legislativo | 21/01/2012 - 14h00 |
| 103 - CE Nazira Salomão | 6 | LUCI DE LEÃO SILVEIRA | 7156 | Auxiliar Legislativo | 21/01/2012 - 14h00 |
| 103 - CE Nazira Salomão | 7 | LÚCIA APARECIDA DE CASTRO | 7160 | Auxiliar Legislativo | 21/01/2012 - 14h00 |
| 103 - CE Nazira Salomão | 7 | LUCIA CLEIDE ALVES BARBOSA | 7161 | Auxiliar Legislativo | 21/01/2012 - 14h00 |
| 103 - CE Nazira Salomão | 7 | LUCIA CONDE RODRIGUES | 7162 | Auxiliar Legislativo | 21/01/2012 - 14h00 |
| 103 - CE Nazira Salomão | 7 | LUCIA HELENA DA COSTA CHAGAS DA FONSECA | 7167 | Auxiliar Legislativo | 21/01/2012 - 14h00 |
| 103 - CE Nazira Salomão | 7 | LUCIA HELENA PEREIRA DE PAULA | 7170 | Auxiliar Legislativo | 21/01/2012 - 14h00 |
| 103 - CE Nazira Salomão | 7 | LUCIA HELENA RIBEIRO FELIX | 7171 | Auxiliar Legislativo | 21/01/2012 - 14h00 |
| 103 - CE Nazira Salomão | 7 | LUCIA RIBEIRO DA ROCHA RANGEL | 7172 | Auxiliar Legislativo | 21/01/2012 - 14h00 |
| 103 - CE Nazira Salomão | 7 | LUCIANA CAROLINA BOTELHO DA SILVA | 7182 | Auxiliar Legislativo | 21/01/2012 - 14h00 |
| 103 - CE Nazira Salomão | 7 | LUCIANA DA CONCEIÇÃO SILVA | 7186 | Auxiliar Legislativo | 21/01/2012 - 14h00 |
| 103 - CE Nazira Salomão | 7 | LUCIANA DA SILVA ALVES | 7188 | Auxiliar Legislativo | 21/01/2012 - 14h00 |
| 103 - CE Nazira Salomão | 7 | LUCIANA DAS GRACAS CONDE ANDRADE | 7192 | Auxiliar Legislativo | 21/01/2012 - 14h00 |
| 103 - CE Nazira Salomão | 7 | LUCIANA DE ALMEIDA OLIVEIRA | 7194 | Auxiliar Legislativo | 21/01/2012 - 14h00 |
| 103 - CE Nazira Salomão | 7 | LUCIANA DE OLIVEIRA ROSA MOREIRA DA SILVA | 7199 | Auxiliar Legislativo | 21/01/2012 - 14h00 |
| 103 - CE Nazira Salomão | 7 | LUCIANA DE SOUZA CAMPOS DOS SANTOS | 7201 | Auxiliar Legislativo | 21/01/2012 - 14h00 |
| 103 - CE Nazira Salomão | 7 | LUCIANA DE SOUZA LOPES | 7202 | Auxiliar Legislativo | 21/01/2012 - 14h00 |
| 103 - CE Nazira Salomão | 7 | LUCIANA DE SOUZA VICENTE | 7203 | Auxiliar Legislativo | 21/01/2012 - 14h00 |
| 103 - CE Nazira Salomão | 7 | LUCIANA DIAS DE SOUZA COSTA DE AZEVEDO | 7204 | Auxiliar Legislativo | 21/01/2012 - 14h00 |
| 103 - CE Nazira Salomão | 7 | LUCIANA FRANCISCA LEITE | 7206 | Auxiliar Legislativo | 21/01/2012 - 14h00 |
| 103 - CE Nazira Salomão | 7 | LUCIANA GUIMARÃES DE OLIVERIRA MATTOS | 7208 | Auxiliar Legislativo | 21/01/2012 - 14h00 |
| 103 - CE Nazira Salomão | 7 | LUCIANA LIMA DA SILVA | 7213 | Auxiliar Legislativo | 21/01/2012 - 14h00 |
| 103 - CE Nazira Salomão | 7 | LUCIANA MAGALHÃES | 7219 | Auxiliar Legislativo | 21/01/2012 - 14h00 |
| 103 - CE Nazira Salomão | 7 | LUCIANA MARIA DA SILVA | 7222 | Auxiliar Legislativo | 21/01/2012 - 14h00 |
| 103 - CE Nazira Salomão | 7 | LUCIANA NUNES R. DE SANTANA | 7228 | Auxiliar Legislativo | 21/01/2012 - 14h00 |
| 103 - CE Nazira Salomão | 7 | LUCIANA PATRICIA DO ROSÁRIO | 7229 | Auxiliar Legislativo | 21/01/2012 - 14h00 |
| 103 - CE Nazira Salomão | 7 | LUCIANA RAMOS | 7231 | Auxiliar Legislativo | 21/01/2012 - 14h00 |
| 103 - CE Nazira Salomão | 7 | LUCIANA SANTOS DA COSTA | 7233 | Auxiliar Legislativo | 21/01/2012 - 14h00 |
| 103 - CE Nazira Salomão | 7 | LUCIANA SARDENBERG RIBEIRO | 7234 | Auxiliar Legislativo | 21/01/2012 - 14h00 |
| 103 - CE Nazira Salomão | 7 | LUCIANA SOARES DA SILVA | 7236 | Auxiliar Legislativo | 21/01/2012 - 14h00 |
| 103 - CE Nazira Salomão | 7 | LUCIANE APARECIDA DA COSTA | 7241 | Auxiliar Legislativo | 21/01/2012 - 14h00 |
| 103 - CE Nazira Salomão | 7 | LUCIANE N. C.DA SILVA | 7249 | Auxiliar Legislativo | 21/01/2012 - 14h00 |
| 103 - CE Nazira Salomão | 8 | LUCIANNA LUCAS DIAS | 7252 | Auxiliar Legislativo | 21/01/2012 - 14h00 |
| 103 - CE Nazira Salomão | 8 | LUCIANO AMURIM DA SILVA | 7253 | Auxiliar Legislativo | 21/01/2012 - 14h00 |
| 103 - CE Nazira Salomão | 8 | LUCIANO CAMPOS DE SOUZA | 7257 | Auxiliar Legislativo | 21/01/2012 - 14h00 |
| 103 - CE Nazira Salomão | 8 | LUCIANO DE ALMEIDA | 7268 | Auxiliar Legislativo | 21/01/2012 - 14h00 |
| 103 - CE Nazira Salomão | 8 | LUCIANO SABINO DE CASTILHO | 7277 | Auxiliar Legislativo | 21/01/2012 - 14h00 |
| 103 - CE Nazira Salomão | 8 | LUCIANO SANTOS BORGES | 7278 | Auxiliar Legislativo | 21/01/2012 - 14h00 |
| 103 - CE Nazira Salomão | 8 | LUCIARA PAMPLONA DE OLIVEIRA | 7281 | Auxiliar Legislativo | 21/01/2012 - 14h00 |
| 103 - CE Nazira Salomão | 8 | LUCIENE APARECIDA RIBEIRO | 7285 | Auxiliar Legislativo | 21/01/2012 - 14h00 |
| 103 - CE Nazira Salomão | 8 | LUCIENE BIZARELO RIBEIRO | 7287 | Auxiliar Legislativo | 21/01/2012 - 14h00 |
| 103 - CE Nazira Salomão | 8 | LUCIENE CUNHA BARBOSA | 7288 | Auxiliar Legislativo | 21/01/2012 - 14h00 |
| 103 - CE Nazira Salomão | 8 | LUCIENE MATIAS DE SANTANA SANTOS | 7296 | Auxiliar Legislativo | 21/01/2012 - 14h00 |
| 103 - CE Nazira Salomão | 8 | LUCIENE RENATA CAMPOS | 7298 | Auxiliar Legislativo | 21/01/2012 - 14h00 |
| 103 - CE Nazira Salomão | 8 | LUCILÉIA DA GLORIA FURRIEL VIRISSIMO | 7302 | Auxiliar Legislativo | 21/01/2012 - 14h00 |

| COLÉGIO | SALA | NOME | INSCRIÇÃO | CARGO | DATA/HORA |
|-------------------------|------|-------------------------------------|-----------|----------------------|--------------------|
| 103 - CE Nazira Salomão | 8 | LUCILENE ARAUJO FERREIRA | 7303 | Auxiliar Legislativo | 21/01/2012 - 14h00 |
| 103 - CE Nazira Salomão | 8 | LUCILENE CONSTANTINO MELO | 7304 | Auxiliar Legislativo | 21/01/2012 - 14h00 |
| 103 - CE Nazira Salomão | 8 | LUCILENE GONÇALVES MOL | 7305 | Auxiliar Legislativo | 21/01/2012 - 14h00 |
| 103 - CE Nazira Salomão | 8 | LUCIMAR LAURINDA DA SILVA | 7307 | Auxiliar Legislativo | 21/01/2012 - 14h00 |
| 103 - CE Nazira Salomão | 8 | LUCIMAR MORAES SILVA | 7310 | Auxiliar Legislativo | 21/01/2012 - 14h00 |
| 103 - CE Nazira Salomão | 8 | LUCINEA DE PAUL A SILVA ENNES | 7313 | Auxiliar Legislativo | 21/01/2012 - 14h00 |
| 103 - CE Nazira Salomão | 8 | LUCINEA SOARES DUARTE | 7314 | Auxiliar Legislativo | 21/01/2012 - 14h00 |
| 103 - CE Nazira Salomão | 8 | LUCINEIA DE SA OLIVEIRA | 7315 | Auxiliar Legislativo | 21/01/2012 - 14h00 |
| 103 - CE Nazira Salomão | 8 | LUCINÉIA DOS SANTOS RODRIGUES | 7316 | Auxiliar Legislativo | 21/01/2012 - 14h00 |
| 103 - CE Nazira Salomão | 8 | LUCINEIDE DA COSTA SANTOS | 7318 | Auxiliar Legislativo | 21/01/2012 - 14h00 |
| 103 - CE Nazira Salomão | 8 | LUCINETE MARIA SANTOS DE CASTRO | 7319 | Auxiliar Legislativo | 21/01/2012 - 14h00 |
| 103 - CE Nazira Salomão | 8 | LUCINEYA TEJO ROSA | 7320 | Auxiliar Legislativo | 21/01/2012 - 14h00 |
| 103 - CE Nazira Salomão | 8 | LUCIO FERNANDES MONFREDO | 7322 | Auxiliar Legislativo | 21/01/2012 - 14h00 |
| 103 - CE Nazira Salomão | 8 | LUCY ANITA DOS SANTOS | 7328 | Auxiliar Legislativo | 21/01/2012 - 14h00 |
| 103 - CE Nazira Salomão | 8 | LUDIMILLE OLIVEIRA ROCHA | 7330 | Auxiliar Legislativo | 21/01/2012 - 14h00 |
| 103 - CE Nazira Salomão | 8 | LUDMILA MARIANA PINTO DA SILVA | 7332 | Auxiliar Legislativo | 21/01/2012 - 14h00 |
| 103 - CE Nazira Salomão | 8 | LUDYMILTA REIS LEAL | 7337 | Auxiliar Legislativo | 21/01/2012 - 14h00 |
| 103 - CE Nazira Salomão | 9 | LUIS ALBERTO NERI SILVA | 7339 | Auxiliar Legislativo | 21/01/2012 - 14h00 |
| 103 - CE Nazira Salomão | 9 | LUIS AURELIO IGNACIO | 7344 | Auxiliar Legislativo | 21/01/2012 - 14h00 |
| 103 - CE Nazira Salomão | 9 | LUIS CARLOS LARANJEIRAS DE LIMA | 7348 | Auxiliar Legislativo | 21/01/2012 - 14h00 |
| 103 - CE Nazira Salomão | 9 | LUIS CLAUDIO DE SOUZA AFONSO | 7353 | Auxiliar Legislativo | 21/01/2012 - 14h00 |
| 103 - CE Nazira Salomão | 9 | LUIS CLÁUDIO RIBEIRO SANTANA | 7357 | Auxiliar Legislativo | 21/01/2012 - 14h00 |
| 103 - CE Nazira Salomão | 9 | LUIS FABIO DE ANDRADE COSTA | 7360 | Auxiliar Legislativo | 21/01/2012 - 14h00 |
| 103 - CE Nazira Salomão | 9 | LUIS FELIPE CRUZ DA SILVA | 7365 | Auxiliar Legislativo | 21/01/2012 - 14h00 |
| 103 - CE Nazira Salomão | 9 | LUIS HENRIQUE DE ALMEIDA | 7379 | Auxiliar Legislativo | 21/01/2012 - 14h00 |
| 103 - CE Nazira Salomão | 9 | LUÍS PAULO QUEIROZ DA CONCEIÇÃO | 7385 | Auxiliar Legislativo | 21/01/2012 - 14h00 |
| 103 - CE Nazira Salomão | 9 | LUISA CAROLINA RODRIGUES GOMES | 7386 | Auxiliar Legislativo | 21/01/2012 - 14h00 |
| 103 - CE Nazira Salomão | 9 | LUIZ ANTONIO DIAS DE SOUZA | 7393 | Auxiliar Legislativo | 21/01/2012 - 14h00 |
| 103 - CE Nazira Salomão | 9 | LUIZ CARLOS BREVES PORTO | 7404 | Auxiliar Legislativo | 21/01/2012 - 14h00 |
| 103 - CE Nazira Salomão | 9 | LUIZ CLÉLIO DE MACEDO ANUNCIAÇÃO | 7419 | Auxiliar Legislativo | 21/01/2012 - 14h00 |
| 103 - CE Nazira Salomão | 9 | LUIZ EMYGDIO MARTINS | 7422 | Auxiliar Legislativo | 21/01/2012 - 14h00 |
| 103 - CE Nazira Salomão | 9 | LUIZ FERNANDO DOS SANTOS | 7436 | Auxiliar Legislativo | 21/01/2012 - 14h00 |
| 103 - CE Nazira Salomão | 9 | LUIZ GUSTAVO NOGUEIRA BASTOS | 7450 | Auxiliar Legislativo | 21/01/2012 - 14h00 |
| 103 - CE Nazira Salomão | 9 | LUIZ PAULO RAMOS DA SILVA JUNIOR | 7455 | Auxiliar Legislativo | 21/01/2012 - 14h00 |
| 103 - CE Nazira Salomão | 9 | LUIZA CRISTINA CADENA ALBINO | 7460 | Auxiliar Legislativo | 21/01/2012 - 14h00 |
| 103 - CE Nazira Salomão | 9 | LUIZA HELENA NASCENTE CORREA | 7464 | Auxiliar Legislativo | 21/01/2012 - 14h00 |
| 103 - CE Nazira Salomão | 9 | LUIZA MARIA DIAS ROSA | 7465 | Auxiliar Legislativo | 21/01/2012 - 14h00 |
| 103 - CE Nazira Salomão | 9 | LUIZA TEIXEIRA ENSÁ | 7466 | Auxiliar Legislativo | 21/01/2012 - 14h00 |
| 103 - CE Nazira Salomão | 9 | LUZIA DO NASCIMENTO | 7477 | Auxiliar Legislativo | 21/01/2012 - 14h00 |
| 103 - CE Nazira Salomão | 9 | LUZITANIA DE SOUSA FERNANDES | 7482 | Auxiliar Legislativo | 21/01/2012 - 14h00 |
| 103 - CE Nazira Salomão | 9 | LYNDOMAR DIOGO DE OLIVEIRA | 7485 | Auxiliar Legislativo | 21/01/2012 - 14h00 |
| 103 - CE Nazira Salomão | 9 | MACARENA GOMES DA SILVA | 7486 | Auxiliar Legislativo | 21/01/2012 - 14h00 |
| 103 - CE Nazira Salomão | 9 | MACRÉCIA MARIA DA SILVA | 7489 | Auxiliar Legislativo | 21/01/2012 - 14h00 |
| 103 - CE Nazira Salomão | 9 | MADALENA SOARES DA SILVA | 7490 | Auxiliar Legislativo | 21/01/2012 - 14h00 |
| 103 - CE Nazira Salomão | 9 | MADÉLINE FIGUEIRA MONTEIRO | 7491 | Auxiliar Legislativo | 21/01/2012 - 14h00 |
| 103 - CE Nazira Salomão | 9 | MAGDA LUCAS DA SILVA FERNANDES | 7497 | Auxiliar Legislativo | 21/01/2012 - 14h00 |
| 103 - CE Nazira Salomão | 9 | MAGNO CORREA VIEIRA | 7503 | Auxiliar Legislativo | 21/01/2012 - 14h00 |
| 103 - CE Nazira Salomão | 10 | MAGNOLIA DE OLIVEIRA ARAUJO | 7506 | Auxiliar Legislativo | 21/01/2012 - 14h00 |
| 103 - CE Nazira Salomão | 10 | MAIARA GONÇAVLES DO NASCIMENTO | 7510 | Auxiliar Legislativo | 21/01/2012 - 14h00 |
| 103 - CE Nazira Salomão | 10 | MAICON LUIZ RAMIRO | 7515 | Auxiliar Legislativo | 21/01/2012 - 14h00 |
| 103 - CE Nazira Salomão | 10 | MAIKON CONSTANTINO DE ALMEIDA | 7520 | Auxiliar Legislativo | 21/01/2012 - 14h00 |
| 103 - CE Nazira Salomão | 10 | MAISA MOURA DAS NEVES | 7526 | Auxiliar Legislativo | 21/01/2012 - 14h00 |
| 103 - CE Nazira Salomão | 10 | MALINE MATOS DA SILVA | 7531 | Auxiliar Legislativo | 21/01/2012 - 14h00 |
| 103 - CE Nazira Salomão | 10 | MANOEL MOACIR DA SILVA | 7537 | Auxiliar Legislativo | 21/01/2012 - 14h00 |
| 103 - CE Nazira Salomão | 10 | MANOELA DOS SANTOS OLIVEIRA | 7540 | Auxiliar Legislativo | 21/01/2012 - 14h00 |
| 103 - CE Nazira Salomão | 10 | MANOELA INÊS CELESTINO DOS SANTOS | 7541 | Auxiliar Legislativo | 21/01/2012 - 14h00 |
| 103 - CE Nazira Salomão | 10 | MANOELA RIBEIRO MONTEIRO FRANCELINO | 7542 | Auxiliar Legislativo | 21/01/2012 - 14h00 |
| 103 - CE Nazira Salomão | 10 | MANUELA CORREA PEREIRA | 7545 | Auxiliar Legislativo | 21/01/2012 - 14h00 |
| 103 - CE Nazira Salomão | 10 | MANUELA DA NÓBREGA SOBRAL RIBEIRO | 7546 | Auxiliar Legislativo | 21/01/2012 - 14h00 |
| 103 - CE Nazira Salomão | 10 | MANUELA DE SIQUEIRA ALVARENGA | 7547 | Auxiliar Legislativo | 21/01/2012 - 14h00 |
| 103 - CE Nazira Salomão | 10 | MARA CRISTINA RIBEIRO MARÇAL | 7553 | Auxiliar Legislativo | 21/01/2012 - 14h00 |
| 103 - CE Nazira Salomão | 10 | MARA LAIS TEMOTEO | 7554 | Auxiliar Legislativo | 21/01/2012 - 14h00 |
| 103 - CE Nazira Salomão | 10 | MARAUGUSTA DOS SANTOS FERNANDES | 7559 | Auxiliar Legislativo | 21/01/2012 - 14h00 |
| 103 - CE Nazira Salomão | 10 | MARCEL AYRES LISBOA | 7560 | Auxiliar Legislativo | 21/01/2012 - 14h00 |
| 103 - CE Nazira Salomão | 10 | MARCEL DE SOUZA PLÁCIDO DOS SANTOS | 7561 | Auxiliar Legislativo | 21/01/2012 - 14h00 |

| COLÉGIO | SALA | NOME | INSCRIÇÃO | CARGO | DATA/HORA |
|-------------------------|------|--|-----------|----------------------|--------------------|
| 103 - CE Nazira Salomão | 10 | MARCELA ALVES DA COSTA | 7565 | Auxiliar Legislativo | 21/01/2012 - 14h00 |
| 103 - CE Nazira Salomão | 10 | MARCELA BARBOSA SAMPAIO | 7566 | Auxiliar Legislativo | 21/01/2012 - 14h00 |
| 103 - CE Nazira Salomão | 10 | MARCELA CANANEA RAMOS | 7568 | Auxiliar Legislativo | 21/01/2012 - 14h00 |
| 103 - CE Nazira Salomão | 10 | MARCELA GOMES SILVERIO COSTA | 7574 | Auxiliar Legislativo | 21/01/2012 - 14h00 |
| 103 - CE Nazira Salomão | 10 | MARCELA JESUS DO NASCIMENTO | 7575 | Auxiliar Legislativo | 21/01/2012 - 14h00 |
| 103 - CE Nazira Salomão | 10 | MARCELA MAIA PORTUGAL | 7576 | Auxiliar Legislativo | 21/01/2012 - 14h00 |
| 103 - CE Nazira Salomão | 10 | MARCELA MARQUES DE OLIVEIRA | 7578 | Auxiliar Legislativo | 21/01/2012 - 14h00 |
| 103 - CE Nazira Salomão | 10 | MARCELA MARTINS DOS SANTOS | 7580 | Auxiliar Legislativo | 21/01/2012 - 14h00 |
| 103 - CE Nazira Salomão | 10 | MARCELA SOUZA SILVA | 7590 | Auxiliar Legislativo | 21/01/2012 - 14h00 |
| 103 - CE Nazira Salomão | 10 | MARCELE APARECIDA DE OLIVEIRA RIBEIRO | 7591 | Auxiliar Legislativo | 21/01/2012 - 14h00 |
| 103 - CE Nazira Salomão | 10 | MARCELE DE FREITAS VALE | 7595 | Auxiliar Legislativo | 21/01/2012 - 14h00 |
| 103 - CE Nazira Salomão | 10 | MARCELEM PEREIRA DE OLIVEIRA | 7600 | Auxiliar Legislativo | 21/01/2012 - 14h00 |
| 103 - CE Nazira Salomão | 11 | MARCÉLIA F. MELO ROCHA | 7601 | Auxiliar Legislativo | 21/01/2012 - 14h00 |
| 103 - CE Nazira Salomão | 11 | MARCELLA CRISTINE COSTA FERNANDES | 7604 | Auxiliar Legislativo | 21/01/2012 - 14h00 |
| 103 - CE Nazira Salomão | 11 | MARCELLA DE SOUZA SANTOS | 7606 | Auxiliar Legislativo | 21/01/2012 - 14h00 |
| 103 - CE Nazira Salomão | 11 | MARCELLA DO NASCIMENTO SOARES | 7607 | Auxiliar Legislativo | 21/01/2012 - 14h00 |
| 103 - CE Nazira Salomão | 11 | MARCELLA OLIVEIRA DOS SANTOS | 7609 | Auxiliar Legislativo | 21/01/2012 - 14h00 |
| 103 - CE Nazira Salomão | 11 | MARCELLA SILVA FREITAS | 7614 | Auxiliar Legislativo | 21/01/2012 - 14h00 |
| 103 - CE Nazira Salomão | 11 | MARCELLA ZULMIRO DE OLIVEIRA | 7615 | Auxiliar Legislativo | 21/01/2012 - 14h00 |
| 103 - CE Nazira Salomão | 11 | MARCELLE DA SILVA FIRMINO | 7619 | Auxiliar Legislativo | 21/01/2012 - 14h00 |
| 103 - CE Nazira Salomão | 11 | MARCELLE DE OLIVEIRA | 7620 | Auxiliar Legislativo | 21/01/2012 - 14h00 |
| 103 - CE Nazira Salomão | 11 | MARCELLE MENDONÇA | 7622 | Auxiliar Legislativo | 21/01/2012 - 14h00 |
| 103 - CE Nazira Salomão | 11 | MARCELO DE OLIVEIRA ALVARENGA | 7652 | Auxiliar Legislativo | 21/01/2012 - 14h00 |
| 103 - CE Nazira Salomão | 11 | MARCELO DE SOUSA BRAGA | 7656 | Auxiliar Legislativo | 21/01/2012 - 14h00 |
| 103 - CE Nazira Salomão | 11 | MARCELO DUTRA GURGEL DO AMARAL | 7667 | Auxiliar Legislativo | 21/01/2012 - 14h00 |
| 103 - CE Nazira Salomão | 11 | MARCELO GONÇALVES SOARES JUNIOR | 7677 | Auxiliar Legislativo | 21/01/2012 - 14h00 |
| 103 - CE Nazira Salomão | 11 | MARCELO RAMOS | 7695 | Auxiliar Legislativo | 21/01/2012 - 14h00 |
| 103 - CE Nazira Salomão | 11 | MARCELO SANTOMAURO ANDRADE | 7700 | Auxiliar Legislativo | 21/01/2012 - 14h00 |
| 103 - CE Nazira Salomão | 11 | MÁRCIA ANDREA DA SILVA LOPES ONORIO | 7714 | Auxiliar Legislativo | 21/01/2012 - 14h00 |
| 103 - CE Nazira Salomão | 11 | MARCIA APARECIDA CARNEIRO DE OLIVEIRA | 7716 | Auxiliar Legislativo | 21/01/2012 - 14h00 |
| 103 - CE Nazira Salomão | 11 | MÁRCIA APARECIDA DIAS | 7717 | Auxiliar Legislativo | 21/01/2012 - 14h00 |
| 103 - CE Nazira Salomão | 11 | MARCIA APARECIDA SILVA SANTOS | 7720 | Auxiliar Legislativo | 21/01/2012 - 14h00 |
| 103 - CE Nazira Salomão | 11 | MARCIA CRISTINA GLORIA MARTINS | 7732 | Auxiliar Legislativo | 21/01/2012 - 14h00 |
| 103 - CE Nazira Salomão | 11 | MARCIA DA SILVA VERGAÇAS | 7736 | Auxiliar Legislativo | 21/01/2012 - 14h00 |
| 103 - CE Nazira Salomão | 11 | MARCIA DUARTE DE SOUZA CORREA | 7751 | Auxiliar Legislativo | 21/01/2012 - 14h00 |
| 103 - CE Nazira Salomão | 11 | MÁRCIA FERREIRA PEREIRA MATASSOLI | 7755 | Auxiliar Legislativo | 21/01/2012 - 14h00 |
| 103 - CE Nazira Salomão | 11 | MARCIA GONÇALVES DOS REIS | 7758 | Auxiliar Legislativo | 21/01/2012 - 14h00 |
| 103 - CE Nazira Salomão | 11 | MARCIA HELENA PEDROSA DE SOUZA | 7762 | Auxiliar Legislativo | 21/01/2012 - 14h00 |
| 103 - CE Nazira Salomão | 11 | MÁRCIA MIGUEL DE OLIVEIRA | 7771 | Auxiliar Legislativo | 21/01/2012 - 14h00 |
| 103 - CE Nazira Salomão | 11 | MARCIA NOGUEIRA GONÇALVES | 7773 | Auxiliar Legislativo | 21/01/2012 - 14h00 |
| 103 - CE Nazira Salomão | 11 | MARCIA REGINA CONCEIÇÃO SOUZA | 7777 | Auxiliar Legislativo | 21/01/2012 - 14h00 |
| 103 - CE Nazira Salomão | 11 | MARCIA REGINA RODRIGUES | 7779 | Auxiliar Legislativo | 21/01/2012 - 14h00 |
| 103 - CE Nazira Salomão | 12 | MÁRCIA REIS | 7780 | Auxiliar Legislativo | 21/01/2012 - 14h00 |
| 103 - CE Nazira Salomão | 12 | MÁRCIA RODRIGUES COSTA | 7783 | Auxiliar Legislativo | 21/01/2012 - 14h00 |
| 103 - CE Nazira Salomão | 12 | MARCIA TEIXEIRA ROCHA | 7790 | Auxiliar Legislativo | 21/01/2012 - 14h00 |
| 103 - CE Nazira Salomão | 12 | MARCIA VALERIA ALVES BATISTA | 7791 | Auxiliar Legislativo | 21/01/2012 - 14h00 |
| 103 - CE Nazira Salomão | 12 | MÁRCIA VIDAL DE SOUZA | 7793 | Auxiliar Legislativo | 21/01/2012 - 14h00 |
| 103 - CE Nazira Salomão | 12 | MARCIA VIRGINIO DA SILVA | 7795 | Auxiliar Legislativo | 21/01/2012 - 14h00 |
| 103 - CE Nazira Salomão | 12 | MARCIANA COSTA ARAUJO | 7796 | Auxiliar Legislativo | 21/01/2012 - 14h00 |
| 103 - CE Nazira Salomão | 12 | MARCIANITA ROSA HONORATO | 7797 | Auxiliar Legislativo | 21/01/2012 - 14h00 |
| 103 - CE Nazira Salomão | 12 | MARCIEL DOS REIS MAIA | 7799 | Auxiliar Legislativo | 21/01/2012 - 14h00 |
| 103 - CE Nazira Salomão | 12 | MARCIELLE ALVES DINIZ | 7800 | Auxiliar Legislativo | 21/01/2012 - 14h00 |
| 103 - CE Nazira Salomão | 12 | MARCILENE CARMO DA CRUZ | 7804 | Auxiliar Legislativo | 21/01/2012 - 14h00 |
| 103 - CE Nazira Salomão | 12 | MARCILENE PEREIRA | 7807 | Auxiliar Legislativo | 21/01/2012 - 14h00 |
| 103 - CE Nazira Salomão | 12 | MARCILENE PEREIRA DO NASCIMENTO MACIEL | 7808 | Auxiliar Legislativo | 21/01/2012 - 14h00 |
| 103 - CE Nazira Salomão | 12 | MÁRCIO ALEXANDRE DOS SANTOS PAIXÃO | 7812 | Auxiliar Legislativo | 21/01/2012 - 14h00 |
| 103 - CE Nazira Salomão | 12 | MARCIO FUCHSHUBER MORAES | 7834 | Auxiliar Legislativo | 21/01/2012 - 14h00 |
| 103 - CE Nazira Salomão | 12 | MARCIO PINHEIRO DE SOUSA | 7847 | Auxiliar Legislativo | 21/01/2012 - 14h00 |
| 103 - CE Nazira Salomão | 12 | MARCIO ROCHA CORDEIRO DE OLIVEIRA | 7850 | Auxiliar Legislativo | 21/01/2012 - 14h00 |
| 103 - CE Nazira Salomão | 12 | MARCIO RODRIGO DE ALMEIDA BANKS | 7851 | Auxiliar Legislativo | 21/01/2012 - 14h00 |
| 103 - CE Nazira Salomão | 12 | MARCIO SANTOS ILIDIO | 7853 | Auxiliar Legislativo | 21/01/2012 - 14h00 |
| 103 - CE Nazira Salomão | 12 | MÁRCIO VINICIUS PINTO DA SILVA | 7860 | Auxiliar Legislativo | 21/01/2012 - 14h00 |
| 103 - CE Nazira Salomão | 12 | MARCO ANTONIO BOREL GONÇALVES | 7863 | Auxiliar Legislativo | 21/01/2012 - 14h00 |
| 103 - CE Nazira Salomão | 12 | MARCO ANTONIO DE LIMA PEREIRA | 7866 | Auxiliar Legislativo | 21/01/2012 - 14h00 |
| 103 - CE Nazira Salomão | 12 | MARCO ANTONIO DO NASCIMENTO | 7870 | Auxiliar Legislativo | 21/01/2012 - 14h00 |

| COLÉGIO | SALA | NOME | INSCRIÇÃO | CARGO | DATA/HORA |
|-------------------------|------|---|-----------|----------------------|--------------------|
| 103 - CE Nazira Salomão | 12 | MARCO ANTONIO DOS SANTOS MONTEIRO | 7871 | Auxiliar Legislativo | 21/01/2012 - 14h00 |
| 103 - CE Nazira Salomão | 12 | MARCO ANTONIO ROSETI | 7882 | Auxiliar Legislativo | 21/01/2012 - 14h00 |
| 103 - CE Nazira Salomão | 12 | MARCO AURELIO DE MELLO MATTOS | 7884 | Auxiliar Legislativo | 21/01/2012 - 14h00 |
| 103 - CE Nazira Salomão | 12 | MARCO PAULO CAETANO BENVINDO SOARES | 7887 | Auxiliar Legislativo | 21/01/2012 - 14h00 |
| 103 - CE Nazira Salomão | 12 | MARCOS ANTONIO CORREA DA SILVA | 7896 | Auxiliar Legislativo | 21/01/2012 - 14h00 |
| 103 - CE Nazira Salomão | 12 | MARCOS ANTONIO COSTA | 7897 | Auxiliar Legislativo | 21/01/2012 - 14h00 |
| 103 - CE Nazira Salomão | 12 | MARCOS ANTONIO DE LIMA | 7898 | Auxiliar Legislativo | 21/01/2012 - 14h00 |
| 103 - CE Nazira Salomão | 13 | MARCOS ANTÔNIO DE MENEZES SILVA | 7899 | Auxiliar Legislativo | 21/01/2012 - 14h00 |
| 103 - CE Nazira Salomão | 13 | MARCOS ANTONIO PURDENCIO | 7903 | Auxiliar Legislativo | 21/01/2012 - 14h00 |
| 103 - CE Nazira Salomão | 13 | MARCOS CARVALHO CAMPOS | 7909 | Auxiliar Legislativo | 21/01/2012 - 14h00 |
| 103 - CE Nazira Salomão | 13 | MARCOS EVANGELISTA | 7918 | Auxiliar Legislativo | 21/01/2012 - 14h00 |
| 103 - CE Nazira Salomão | 13 | MARCOS FELIPE CIZA DA COSTA | 7920 | Auxiliar Legislativo | 21/01/2012 - 14h00 |
| 103 - CE Nazira Salomão | 13 | MARCOS GUNNAR DA SILVA MEIRA | 7926 | Auxiliar Legislativo | 21/01/2012 - 14h00 |
| 103 - CE Nazira Salomão | 13 | MARCOS IVAN CORREIA DA ROCHA | 7928 | Auxiliar Legislativo | 21/01/2012 - 14h00 |
| 103 - CE Nazira Salomão | 13 | MARCOS LEONARDO BARBOSA DE ALBUQUERQUE | 7932 | Auxiliar Legislativo | 21/01/2012 - 14h00 |
| 103 - CE Nazira Salomão | 13 | MARCOS MARCELINO | 7935 | Auxiliar Legislativo | 21/01/2012 - 14h00 |
| 103 - CE Nazira Salomão | 13 | MARCOS MELO DA SILVA | 7936 | Auxiliar Legislativo | 21/01/2012 - 14h00 |
| 103 - CE Nazira Salomão | 13 | MARCOS PAULO DE CARVALHO MARQUES | 7941 | Auxiliar Legislativo | 21/01/2012 - 14h00 |
| 103 - CE Nazira Salomão | 13 | MARCOS PAULO MORAES DAS NEVES | 7944 | Auxiliar Legislativo | 21/01/2012 - 14h00 |
| 103 - CE Nazira Salomão | 13 | MARCOS SILVANA VITORINO | 7955 | Auxiliar Legislativo | 21/01/2012 - 14h00 |
| 103 - CE Nazira Salomão | 13 | MARCOS VINÍCIUS DE OLIVEIRA LIMA MARQUES | 7961 | Auxiliar Legislativo | 21/01/2012 - 14h00 |
| 103 - CE Nazira Salomão | 13 | MARCOS VINICIUS LOPES DOS SANTOS | 7964 | Auxiliar Legislativo | 21/01/2012 - 14h00 |
| 103 - CE Nazira Salomão | 13 | MARCOS VINICIUS QUIRINO | 7965 | Auxiliar Legislativo | 21/01/2012 - 14h00 |
| 103 - CE Nazira Salomão | 13 | MARCOS VINÍCIUS REIS TEIXEIRA | 7967 | Auxiliar Legislativo | 21/01/2012 - 14h00 |
| 103 - CE Nazira Salomão | 13 | MARCUS VINICIUS BARROS SANTANA | 7973 | Auxiliar Legislativo | 21/01/2012 - 14h00 |
| 103 - CE Nazira Salomão | 13 | MARCUS VINICIUS PIMENTA RAMOS | 7977 | Auxiliar Legislativo | 21/01/2012 - 14h00 |
| 103 - CE Nazira Salomão | 13 | MARDEN TADEU DA SILVA BARBOSA | 7982 | Auxiliar Legislativo | 21/01/2012 - 14h00 |
| 103 - CE Nazira Salomão | 13 | MARGARETH DE AGUIAR SARAIVA MEIRA | 7988 | Auxiliar Legislativo | 21/01/2012 - 14h00 |
| 103 - CE Nazira Salomão | 13 | MARGARETH GONÇALVES TIMOTEO | 7989 | Auxiliar Legislativo | 21/01/2012 - 14h00 |
| 103 - CE Nazira Salomão | 13 | MARIA ADRIANA NUNES DA CRUZ DA LUZ | 7992 | Auxiliar Legislativo | 21/01/2012 - 14h00 |
| 103 - CE Nazira Salomão | 13 | MARIA ALEXANDRA ALVES DE BARCELLOS | 7994 | Auxiliar Legislativo | 21/01/2012 - 14h00 |
| 103 - CE Nazira Salomão | 13 | MARIA ALICE DE SOUZA COELHO | 7995 | Auxiliar Legislativo | 21/01/2012 - 14h00 |
| 103 - CE Nazira Salomão | 13 | MARIA ANGELICA DA SILVA | 7999 | Auxiliar Legislativo | 21/01/2012 - 14h00 |
| 103 - CE Nazira Salomão | 13 | MARIA ANGELICA DE SOUZA FERREIRA | 8002 | Auxiliar Legislativo | 21/01/2012 - 14h00 |
| 103 - CE Nazira Salomão | 13 | MARIA ANTONIA CORREA LANÇA | 8004 | Auxiliar Legislativo | 21/01/2012 - 14h00 |
| 103 - CE Nazira Salomão | 13 | MARIA ANTÔNIA MORAIS | 8006 | Auxiliar Legislativo | 21/01/2012 - 14h00 |
| 103 - CE Nazira Salomão | 13 | MARIA ANUNCIADA ARAÚJO DE MELO | 8007 | Auxiliar Legislativo | 21/01/2012 - 14h00 |
| 103 - CE Nazira Salomão | 14 | MARIA APARECIDA DA SILVA RAMOS | 8010 | Auxiliar Legislativo | 21/01/2012 - 14h00 |
| 103 - CE Nazira Salomão | 14 | MARIA APARECIDA DE SOUZA SALES | 8012 | Auxiliar Legislativo | 21/01/2012 - 14h00 |
| 103 - CE Nazira Salomão | 14 | MARIA APARECIDA GOMES ALVES | 8014 | Auxiliar Legislativo | 21/01/2012 - 14h00 |
| 103 - CE Nazira Salomão | 14 | MARIA APARECIDA GOMES BORGES | 8015 | Auxiliar Legislativo | 21/01/2012 - 14h00 |
| 103 - CE Nazira Salomão | 14 | MARIA APARECIDA MOREIRA DE ALENCAR PIRES | 8016 | Auxiliar Legislativo | 21/01/2012 - 14h00 |
| 103 - CE Nazira Salomão | 14 | MARIA APARECIDA PAULINO RIBEIRO | 8018 | Auxiliar Legislativo | 21/01/2012 - 14h00 |
| 103 - CE Nazira Salomão | 14 | MARIA APARECIDA PIMENTA GOMES | 8020 | Auxiliar Legislativo | 21/01/2012 - 14h00 |
| 103 - CE Nazira Salomão | 14 | MARIA APARECIDA SILVA DE OLIVEIRA RIBEIRO | 8023 | Auxiliar Legislativo | 21/01/2012 - 14h00 |
| 103 - CE Nazira Salomão | 14 | MARIA APARECIDA SILVA PINTO | 8024 | Auxiliar Legislativo | 21/01/2012 - 14h00 |
| 103 - CE Nazira Salomão | 14 | MARIA APARECIDA SUPRIANO | 8025 | Auxiliar Legislativo | 21/01/2012 - 14h00 |
| 103 - CE Nazira Salomão | 14 | MARIA APARECIDA VIANA DE OLIVEIRA | 8026 | Auxiliar Legislativo | 21/01/2012 - 14h00 |
| 103 - CE Nazira Salomão | 14 | MARIA AUGUSTA DA SILVA | 8028 | Auxiliar Legislativo | 21/01/2012 - 14h00 |
| 103 - CE Nazira Salomão | 14 | MARIA CARINA DA SILVA FONSECA | 8031 | Auxiliar Legislativo | 21/01/2012 - 14h00 |
| 103 - CE Nazira Salomão | 14 | MARIA CATARINA DOS SANTOS JÚDICE | 8035 | Auxiliar Legislativo | 21/01/2012 - 14h00 |
| 103 - CE Nazira Salomão | 14 | MARIA CISTINA CAMPOS | 8039 | Auxiliar Legislativo | 21/01/2012 - 14h00 |
| 103 - CE Nazira Salomão | 14 | MARIA CLARA DE SOUSA TARGINO TRINDADE | 8042 | Auxiliar Legislativo | 21/01/2012 - 14h00 |
| 103 - CE Nazira Salomão | 14 | MARIA CLÁUDIA JORDÃO ALBINO NICÁCIO | 8046 | Auxiliar Legislativo | 21/01/2012 - 14h00 |
| 103 - CE Nazira Salomão | 14 | MARIA CONCEIÇÃO GOMES | 8050 | Auxiliar Legislativo | 21/01/2012 - 14h00 |
| 103 - CE Nazira Salomão | 14 | MARIA CRISTINA DA CUNHA | 8053 | Auxiliar Legislativo | 21/01/2012 - 14h00 |
| 103 - CE Nazira Salomão | 14 | MARIA CRISTINA DO NASCIMENTO | 8055 | Auxiliar Legislativo | 21/01/2012 - 14h00 |
| 103 - CE Nazira Salomão | 14 | MARIA CRISTINA NEVES DE AGUIAR | 8056 | Auxiliar Legislativo | 21/01/2012 - 14h00 |
| 103 - CE Nazira Salomão | 14 | MARIA DA CONCEICAO DOS SANTOS | 8063 | Auxiliar Legislativo | 21/01/2012 - 14h00 |
| 103 - CE Nazira Salomão | 14 | MARIA DA DORES MOURA DA CRUZ MOTA | 8064 | Auxiliar Legislativo | 21/01/2012 - 14h00 |
| 103 - CE Nazira Salomão | 14 | MARIA DA GLÓRIA | 8065 | Auxiliar Legislativo | 21/01/2012 - 14h00 |
| 103 - CE Nazira Salomão | 14 | MARIA DAS GRAÇAS DA CRUZ | 8073 | Auxiliar Legislativo | 21/01/2012 - 14h00 |
| 103 - CE Nazira Salomão | 14 | MARIA DAS GRAÇAS RIBEIRO DA COSTA | 8076 | Auxiliar Legislativo | 21/01/2012 - 14h00 |
| 103 - CE Nazira Salomão | 14 | MARIA DE FÁTIMA ALVES DA SILVA | 8078 | Auxiliar Legislativo | 21/01/2012 - 14h00 |
| 103 - CE Nazira Salomão | 14 | MARIA DE FATIMA BARRA DA SILVA | 8079 | Auxiliar Legislativo | 21/01/2012 - 14h00 |

| COLÉGIO | SALA | NOME | INSCRIÇÃO | CARGO | DATA/HORA |
|-------------------------|------|---|-----------|----------------------|--------------------|
| 103 - CE Nazira Salomão | 14 | MARIA DE FÁTIMA DE ALMEIDA MORAES | 8081 | Auxiliar Legislativo | 21/01/2012 - 14h00 |
| 103 - CE Nazira Salomão | 14 | MARIA DE FÁTIMA DIAS PAULO | 8082 | Auxiliar Legislativo | 21/01/2012 - 14h00 |
| 103 - CE Nazira Salomão | 15 | MARIA DE FÁTIMA DO CARMO SILVA | 8083 | Auxiliar Legislativo | 21/01/2012 - 14h00 |
| 103 - CE Nazira Salomão | 15 | MARIA DE FÁTIMA MACEDO FERREIRA | 8088 | Auxiliar Legislativo | 21/01/2012 - 14h00 |
| 103 - CE Nazira Salomão | 15 | MARIA DE FÁTIMA PIRES FERREIRA | 8090 | Auxiliar Legislativo | 21/01/2012 - 14h00 |
| 103 - CE Nazira Salomão | 15 | MARIA DE LOURDES DOS SANTOS SILVA | 8095 | Auxiliar Legislativo | 21/01/2012 - 14h00 |
| 103 - CE Nazira Salomão | 15 | MARIA DE LOURDES PLÁCIDO GOMES DOS SANTOS | 8096 | Auxiliar Legislativo | 21/01/2012 - 14h00 |
| 103 - CE Nazira Salomão | 15 | MARIA DE LOURDES RODRIGUES DE OLIVEIRA | 8097 | Auxiliar Legislativo | 21/01/2012 - 14h00 |
| 103 - CE Nazira Salomão | 15 | MARIA DE LOURDES S. S. DE GOUVEIA | 8099 | Auxiliar Legislativo | 21/01/2012 - 14h00 |
| 103 - CE Nazira Salomão | 15 | MARIA DO AMPARO FERREIRA DA SILVA | 8103 | Auxiliar Legislativo | 21/01/2012 - 14h00 |
| 103 - CE Nazira Salomão | 15 | MARIA DO CARMO CONCEICAO MAIA | 8104 | Auxiliar Legislativo | 21/01/2012 - 14h00 |
| 103 - CE Nazira Salomão | 15 | MARIA DO CARMO DE ALMEIDA MEIRA | 8105 | Auxiliar Legislativo | 21/01/2012 - 14h00 |
| 103 - CE Nazira Salomão | 15 | MARIA DO ROSÁRIO DE LIMA | 8111 | Auxiliar Legislativo | 21/01/2012 - 14h00 |
| 103 - CE Nazira Salomão | 15 | MARIA DO SOCORRO MUNIZ DA COSTA | 8112 | Auxiliar Legislativo | 21/01/2012 - 14h00 |
| 103 - CE Nazira Salomão | 15 | MARIA DOS ANJOS C N DE ALMEIDA | 8114 | Auxiliar Legislativo | 21/01/2012 - 14h00 |
| 103 - CE Nazira Salomão | 15 | MARIA ELEANDRA DA SILVA | 8120 | Auxiliar Legislativo | 21/01/2012 - 14h00 |
| 103 - CE Nazira Salomão | 15 | MARIA ELISANDRA SOUZA DA SILVA | 8121 | Auxiliar Legislativo | 21/01/2012 - 14h00 |
| 103 - CE Nazira Salomão | 15 | MARIA ESTELITA DA SILVA | 8123 | Auxiliar Legislativo | 21/01/2012 - 14h00 |
| 103 - CE Nazira Salomão | 15 | MARIA FERNANDA DE OLIVEIRA FERREIRA | 8128 | Auxiliar Legislativo | 21/01/2012 - 14h00 |
| 103 - CE Nazira Salomão | 15 | MARIA FERNANDA LAGE DA FONSECA | 8129 | Auxiliar Legislativo | 21/01/2012 - 14h00 |
| 103 - CE Nazira Salomão | 15 | MARIA FERNANDA PEREIRA DAS NEVES | 8130 | Auxiliar Legislativo | 21/01/2012 - 14h00 |
| 103 - CE Nazira Salomão | 15 | MARIA GILVANEIDE NICACIO CAVALCANTI | 8135 | Auxiliar Legislativo | 21/01/2012 - 14h00 |
| 103 - CE Nazira Salomão | 15 | MARIA GIVANILDA CARDOSO | 8137 | Auxiliar Legislativo | 21/01/2012 - 14h00 |
| 103 - CE Nazira Salomão | 15 | MARIA GORETE SOARES OLIVEIRA | 8138 | Auxiliar Legislativo | 21/01/2012 - 14h00 |
| 103 - CE Nazira Salomão | 15 | MARIA GORETTI RODRIGUES FERREIRA | 8139 | Auxiliar Legislativo | 21/01/2012 - 14h00 |
| 103 - CE Nazira Salomão | 15 | MARIA GRACIELLE SILVA O.N.SILVA | 8140 | Auxiliar Legislativo | 21/01/2012 - 14h00 |
| 103 - CE Nazira Salomão | 15 | MARIA JOSÉ BARROS DE AZEVEDO CASTRO | 8151 | Auxiliar Legislativo | 21/01/2012 - 14h00 |
| 103 - CE Nazira Salomão | 15 | MARIA JOSÉ FERREIRA DA SILVA BERTOLDO | 8155 | Auxiliar Legislativo | 21/01/2012 - 14h00 |
| 103 - CE Nazira Salomão | 15 | MARIA JOSÉ GENEROZO | 8156 | Auxiliar Legislativo | 21/01/2012 - 14h00 |
| 103 - CE Nazira Salomão | 15 | MARIA JOSÉ RODOLFO CAMPELLO | 8158 | Auxiliar Legislativo | 21/01/2012 - 14h00 |
| 103 - CE Nazira Salomão | 15 | MARIA JULIA CONDE DE OLIVEIRA | 8162 | Auxiliar Legislativo | 21/01/2012 - 14h00 |
| 103 - CE Nazira Salomão | 15 | MARIA LAURA DOS SANTOS GONÇALVES | 8166 | Auxiliar Legislativo | 21/01/2012 - 14h00 |
| 103 - CE Nazira Salomão | 16 | MARIA LOANA SANTOS DA SILVA | 8168 | Auxiliar Legislativo | 21/01/2012 - 14h00 |
| 103 - CE Nazira Salomão | 16 | MARIA LUCIA CIPRIANO DA SILVA | 8169 | Auxiliar Legislativo | 21/01/2012 - 14h00 |
| 103 - CE Nazira Salomão | 16 | MARIA LUCIA DA SILVA | 8170 | Auxiliar Legislativo | 21/01/2012 - 14h00 |
| 103 - CE Nazira Salomão | 16 | MARIA LUCIA DOS ANJOS | 8171 | Auxiliar Legislativo | 21/01/2012 - 14h00 |
| 103 - CE Nazira Salomão | 16 | MARIA LUCIA ROCHA GONÇALVES | 8174 | Auxiliar Legislativo | 21/01/2012 - 14h00 |
| 103 - CE Nazira Salomão | 16 | MARIA LUIZA DO NASCIMENTO SILVA | 8180 | Auxiliar Legislativo | 21/01/2012 - 14h00 |
| 103 - CE Nazira Salomão | 16 | MARIA LUZIANE DA SILVA GOUVÊA | 8185 | Auxiliar Legislativo | 21/01/2012 - 14h00 |
| 103 - CE Nazira Salomão | 16 | MARIA MADALENA MESSIAS CHAGAS | 8190 | Auxiliar Legislativo | 21/01/2012 - 14h00 |
| 103 - CE Nazira Salomão | 16 | MARIA MAIARA CAETANO DA SILVA | 8191 | Auxiliar Legislativo | 21/01/2012 - 14h00 |
| 103 - CE Nazira Salomão | 16 | MARIA MICHELLE SILVA DOS SANTOS | 8197 | Auxiliar Legislativo | 21/01/2012 - 14h00 |
| 103 - CE Nazira Salomão | 16 | MARIA NADIA FIRMINO BARBOSA | 8198 | Auxiliar Legislativo | 21/01/2012 - 14h00 |
| 103 - CE Nazira Salomão | 16 | MARIA NATALINA DE AGUIAR DINIZ | 8200 | Auxiliar Legislativo | 21/01/2012 - 14h00 |
| 103 - CE Nazira Salomão | 16 | MARIA NAZARE LOPES ROSA | 8203 | Auxiliar Legislativo | 21/01/2012 - 14h00 |
| 103 - CE Nazira Salomão | 16 | MARIA NEIDE SANTOS GOMES | 8205 | Auxiliar Legislativo | 21/01/2012 - 14h00 |
| 103 - CE Nazira Salomão | 16 | MARIA ONICE SOARES | 8206 | Auxiliar Legislativo | 21/01/2012 - 14h00 |
| 103 - CE Nazira Salomão | 16 | MARIA QUIRINO DE OLIVEIRA | 8210 | Auxiliar Legislativo | 21/01/2012 - 14h00 |
| 103 - CE Nazira Salomão | 16 | MARIA REGINA DAS NEVES | 8211 | Auxiliar Legislativo | 21/01/2012 - 14h00 |
| 103 - CE Nazira Salomão | 16 | MARIA REGINA LINO MAZORQUE | 8213 | Auxiliar Legislativo | 21/01/2012 - 14h00 |
| 103 - CE Nazira Salomão | 16 | MARIA ROSELI DIAS | 8216 | Auxiliar Legislativo | 21/01/2012 - 14h00 |
| 103 - CE Nazira Salomão | 16 | MARIA SAMARA VIEIRA DE FARIAS | 8218 | Auxiliar Legislativo | 21/01/2012 - 14h00 |
| 103 - CE Nazira Salomão | 16 | MARIA SANTOS DE OLIVEIRA | 8219 | Auxiliar Legislativo | 21/01/2012 - 14h00 |
| 103 - CE Nazira Salomão | 16 | MARIA SOCORRO SILVA | 8220 | Auxiliar Legislativo | 21/01/2012 - 14h00 |
| 103 - CE Nazira Salomão | 16 | MARIA SOLANGE SOARES DA SILVA | 8221 | Auxiliar Legislativo | 21/01/2012 - 14h00 |
| 103 - CE Nazira Salomão | 16 | MARIA SUELI DO NASCIMENTO DIAS | 8223 | Auxiliar Legislativo | 21/01/2012 - 14h00 |
| 103 - CE Nazira Salomão | 16 | MARIA VALDIZA ABREU DE SOUZA | 8224 | Auxiliar Legislativo | 21/01/2012 - 14h00 |
| 103 - CE Nazira Salomão | 16 | MARIANA ALVES DOS ANJOS | 8230 | Auxiliar Legislativo | 21/01/2012 - 14h00 |
| 103 - CE Nazira Salomão | 16 | MARIANA CARDOSO DA SILVA | 8233 | Auxiliar Legislativo | 21/01/2012 - 14h00 |
| 103 - CE Nazira Salomão | 16 | MARIANA CONSTANTINA DA SILVA FONTES | 8238 | Auxiliar Legislativo | 21/01/2012 - 14h00 |
| 103 - CE Nazira Salomão | 16 | MARIANA CORDEIRO DA SILVA | 8239 | Auxiliar Legislativo | 21/01/2012 - 14h00 |
| 103 - CE Nazira Salomão | 16 | MARIANA DA SILVA MOREIRA DA CONEIÇÃO | 8241 | Auxiliar Legislativo | 21/01/2012 - 14h00 |
| 103 - CE Nazira Salomão | 17 | MARIANA DE OLIVEIRA NUNES | 8247 | Auxiliar Legislativo | 21/01/2012 - 14h00 |
| 103 - CE Nazira Salomão | 17 | MARIANA DE SOUZA BORGES | 8249 | Auxiliar Legislativo | 21/01/2012 - 14h00 |
| 103 - CE Nazira Salomão | 17 | MARIANA DE SOUZA CARDOSO | 8250 | Auxiliar Legislativo | 21/01/2012 - 14h00 |

| COLÉGIO | SALA | NOME | INSCRIÇÃO | CARGO | DATA/HORA |
|-------------------------|------|---|-----------|----------------------|--------------------|
| 103 - CE Nazira Salomão | 17 | MARIANA DE SOUZA FERREIRA | 8251 | Auxiliar Legislativo | 21/01/2012 - 14h00 |
| 103 - CE Nazira Salomão | 17 | MARIANA DI CARMO PEREIRA | 8253 | Auxiliar Legislativo | 21/01/2012 - 14h00 |
| 103 - CE Nazira Salomão | 17 | MARIANA GABRIEL DUTRA | 8265 | Auxiliar Legislativo | 21/01/2012 - 14h00 |
| 103 - CE Nazira Salomão | 17 | MARIANA GARCIA NUNES | 8267 | Auxiliar Legislativo | 21/01/2012 - 14h00 |
| 103 - CE Nazira Salomão | 17 | MARIANA NASCIMENTO CARNEIRO | 8277 | Auxiliar Legislativo | 21/01/2012 - 14h00 |
| 103 - CE Nazira Salomão | 17 | MARIANA RAMOS GARGANO | 8281 | Auxiliar Legislativo | 21/01/2012 - 14h00 |
| 103 - CE Nazira Salomão | 17 | MARIANA SANTANA DE OLIVEIRA | 8287 | Auxiliar Legislativo | 21/01/2012 - 14h00 |
| 103 - CE Nazira Salomão | 17 | MARIANA SANTOS DE OLIVEIRA | 8288 | Auxiliar Legislativo | 21/01/2012 - 14h00 |
| 103 - CE Nazira Salomão | 17 | MARIANA SANTOS LISBOA | 8289 | Auxiliar Legislativo | 21/01/2012 - 14h00 |
| 103 - CE Nazira Salomão | 17 | MARIANA SANTOS MIRANDA | 8290 | Auxiliar Legislativo | 21/01/2012 - 14h00 |
| 103 - CE Nazira Salomão | 17 | MARIANA SOARES | 8292 | Auxiliar Legislativo | 21/01/2012 - 14h00 |
| 103 - CE Nazira Salomão | 17 | MARIANA SOARES DOS SANTOS | 8293 | Auxiliar Legislativo | 21/01/2012 - 14h00 |
| 103 - CE Nazira Salomão | 17 | MARIELE ERNESTO DE OLIVEIRA | 8313 | Auxiliar Legislativo | 21/01/2012 - 14h00 |
| 103 - CE Nazira Salomão | 17 | MARILAINÉ CONCEIÇÃO DA SILVA | 8317 | Auxiliar Legislativo | 21/01/2012 - 14h00 |
| 103 - CE Nazira Salomão | 17 | MARILDA DE SOUZA PEREIRA | 8318 | Auxiliar Legislativo | 21/01/2012 - 14h00 |
| 103 - CE Nazira Salomão | 17 | MARILDA GOMES DOS SANTOS | 8319 | Auxiliar Legislativo | 21/01/2012 - 14h00 |
| 103 - CE Nazira Salomão | 17 | MARILEIA BAUR MUNIZ VIEIRA | 8324 | Auxiliar Legislativo | 21/01/2012 - 14h00 |
| 103 - CE Nazira Salomão | 17 | MARILÉIA OUVREY | 8325 | Auxiliar Legislativo | 21/01/2012 - 14h00 |
| 103 - CE Nazira Salomão | 17 | MARILENE CARMELIA DA CONCEIÇÃO DOS SANTOS | 8326 | Auxiliar Legislativo | 21/01/2012 - 14h00 |
| 103 - CE Nazira Salomão | 17 | MARILENE DA SILVA BARBOSA | 8327 | Auxiliar Legislativo | 21/01/2012 - 14h00 |
| 103 - CE Nazira Salomão | 17 | MARILENE DE OLIVEIRA | 8329 | Auxiliar Legislativo | 21/01/2012 - 14h00 |
| 103 - CE Nazira Salomão | 17 | MARÍLIA FERNANDES BARBOSA DOS SANTOS | 8336 | Auxiliar Legislativo | 21/01/2012 - 14h00 |
| 103 - CE Nazira Salomão | 17 | MARILIA FREITAS DA SILVA | 8339 | Auxiliar Legislativo | 21/01/2012 - 14h00 |
| 103 - CE Nazira Salomão | 17 | MARILUCIA GOMES DE SOUZA | 8343 | Auxiliar Legislativo | 21/01/2012 - 14h00 |
| 103 - CE Nazira Salomão | 17 | MARILZA PEREIRA DA SILVA | 8344 | Auxiliar Legislativo | 21/01/2012 - 14h00 |
| 103 - CE Nazira Salomão | 17 | MARILZA TORRES DA SILVA | 8345 | Auxiliar Legislativo | 21/01/2012 - 14h00 |
| 103 - CE Nazira Salomão | 17 | MARINA DA SILVA | 8347 | Auxiliar Legislativo | 21/01/2012 - 14h00 |
| 103 - CE Nazira Salomão | 18 | MARINA MARILIA DO NASCIMENTO | 8354 | Auxiliar Legislativo | 21/01/2012 - 14h00 |
| 103 - CE Nazira Salomão | 18 | MARINALDO DOS SANTOS MACÊDO | 8357 | Auxiliar Legislativo | 21/01/2012 - 14h00 |
| 103 - CE Nazira Salomão | 18 | MARINALVA AMARO JULIÃO | 8358 | Auxiliar Legislativo | 21/01/2012 - 14h00 |
| 103 - CE Nazira Salomão | 18 | MARINES GLORIA DOS REMEDIOS | 8361 | Auxiliar Legislativo | 21/01/2012 - 14h00 |
| 103 - CE Nazira Salomão | 18 | MARINES TRANCOSO CLAUDINO | 8362 | Auxiliar Legislativo | 21/01/2012 - 14h00 |
| 103 - CE Nazira Salomão | 18 | MARINETE CARVALHO DA GUIA | 8363 | Auxiliar Legislativo | 21/01/2012 - 14h00 |
| 103 - CE Nazira Salomão | 18 | MARINETE TEIXEIRA ROCHA | 8364 | Auxiliar Legislativo | 21/01/2012 - 14h00 |
| 103 - CE Nazira Salomão | 18 | MARINEZ SEIXAS | 8366 | Auxiliar Legislativo | 21/01/2012 - 14h00 |
| 103 - CE Nazira Salomão | 18 | MÁRIO EDUARDO LISBOA PIMENTA | 8370 | Auxiliar Legislativo | 21/01/2012 - 14h00 |
| 103 - CE Nazira Salomão | 18 | MÁRIO JOSÉ PERES DE OLIVEIRA | 8373 | Auxiliar Legislativo | 21/01/2012 - 14h00 |
| 103 - CE Nazira Salomão | 18 | MÁRIO LUIZ DE SOUZA | 8374 | Auxiliar Legislativo | 21/01/2012 - 14h00 |
| 103 - CE Nazira Salomão | 18 | MARISA LADISLAU RODRIGUES | 8379 | Auxiliar Legislativo | 21/01/2012 - 14h00 |
| 103 - CE Nazira Salomão | 18 | MARISA NEVES ABREU DE SOUZA | 8380 | Auxiliar Legislativo | 21/01/2012 - 14h00 |
| 103 - CE Nazira Salomão | 18 | MARISE PAULINA DA SILVA ALVES CUNHA | 8383 | Auxiliar Legislativo | 21/01/2012 - 14h00 |
| 103 - CE Nazira Salomão | 18 | MARISOL APARECIDA JOAQUINA BENEDITA | 8384 | Auxiliar Legislativo | 21/01/2012 - 14h00 |
| 103 - CE Nazira Salomão | 18 | MARISSOL SARMENTO DJALMA CORRÊA | 8385 | Auxiliar Legislativo | 21/01/2012 - 14h00 |
| 103 - CE Nazira Salomão | 18 | MARIZA DOS SANTOS FLAUSINO TUNALA | 8395 | Auxiliar Legislativo | 21/01/2012 - 14h00 |
| 103 - CE Nazira Salomão | 18 | MARIZE TORRES DO AMARAL RODRIGUES | 8398 | Auxiliar Legislativo | 21/01/2012 - 14h00 |
| 103 - CE Nazira Salomão | 18 | MARLA APARECIDA DIAS | 8403 | Auxiliar Legislativo | 21/01/2012 - 14h00 |
| 103 - CE Nazira Salomão | 18 | MARLEIDE BRITO DANIEL | 8405 | Auxiliar Legislativo | 21/01/2012 - 14h00 |
| 103 - CE Nazira Salomão | 18 | MARLENE APARECIDA ANTONIO DO NASCIMENTO | 8406 | Auxiliar Legislativo | 21/01/2012 - 14h00 |
| 103 - CE Nazira Salomão | 18 | MARLENE DE JESUS SILVA | 8407 | Auxiliar Legislativo | 21/01/2012 - 14h00 |
| 103 - CE Nazira Salomão | 18 | MARLENE PEREIRA | 8408 | Auxiliar Legislativo | 21/01/2012 - 14h00 |
| 103 - CE Nazira Salomão | 18 | MARLI CAMPOS DO NASCIMENTO | 8412 | Auxiliar Legislativo | 21/01/2012 - 14h00 |
| 103 - CE Nazira Salomão | 18 | MARLI GOMES DE OLIVEIRA COLODINO | 8413 | Auxiliar Legislativo | 21/01/2012 - 14h00 |
| 103 - CE Nazira Salomão | 18 | MARLI RODRIGUES DA SILVA | 8415 | Auxiliar Legislativo | 21/01/2012 - 14h00 |
| 103 - CE Nazira Salomão | 18 | MARLUCE RAMOS DE AQUINO | 8436 | Auxiliar Legislativo | 21/01/2012 - 14h00 |
| 103 - CE Nazira Salomão | 18 | MARLY ANDRADE DA SILVA | 8439 | Auxiliar Legislativo | 21/01/2012 - 14h00 |
| 103 - CE Nazira Salomão | 18 | MARLY DA C BRITO | 8440 | Auxiliar Legislativo | 21/01/2012 - 14h00 |
| 103 - CE Nazira Salomão | 18 | MARLY MARIA MARTINS TEIXEIRA | 8441 | Auxiliar Legislativo | 21/01/2012 - 14h00 |
| 103 - CE Nazira Salomão | 19 | MARTA APARECIDA DA SILVA | 8442 | Auxiliar Legislativo | 21/01/2012 - 14h00 |
| 103 - CE Nazira Salomão | 19 | MARTA CARVALHO GONÇALVES | 8444 | Auxiliar Legislativo | 21/01/2012 - 14h00 |
| 103 - CE Nazira Salomão | 19 | MARTA CECÍLIA VIDAL SOARES | 8446 | Auxiliar Legislativo | 21/01/2012 - 14h00 |
| 103 - CE Nazira Salomão | 19 | MARTA CRUZ DO NASCIMENTO ALMEIDA | 8449 | Auxiliar Legislativo | 21/01/2012 - 14h00 |
| 103 - CE Nazira Salomão | 19 | MARTA DO NASCIMENTO MARTINS | 8451 | Auxiliar Legislativo | 21/01/2012 - 14h00 |
| 103 - CE Nazira Salomão | 19 | MARTA LIDIA RODRIGUES DA SILVA | 8454 | Auxiliar Legislativo | 21/01/2012 - 14h00 |
| 103 - CE Nazira Salomão | 19 | MARTA ROSÂNGELA CLEMENTE DOS SANTOS | 8457 | Auxiliar Legislativo | 21/01/2012 - 14h00 |
| 103 - CE Nazira Salomão | 19 | MARTA SANTOS DE JESUS | 8458 | Auxiliar Legislativo | 21/01/2012 - 14h00 |

| COLÉGIO | SALA | NOME | INSCRIÇÃO | CARGO | DATA/HORA |
|--|------|--|-----------|----------------------|--------------------|
| 103 - CE Nazira Salomão | 19 | MARY HELEN SOUZA DA SILVA | 8464 | Auxiliar Legislativo | 21/01/2012 - 14h00 |
| 103 - CE Nazira Salomão | 19 | MARYAN LUCIA GONÇALVES DOS REIS | 8468 | Auxiliar Legislativo | 21/01/2012 - 14h00 |
| 103 - CE Nazira Salomão | 19 | MARYANI LOPES DA SILVA | 8469 | Auxiliar Legislativo | 21/01/2012 - 14h00 |
| 103 - CE Nazira Salomão | 19 | MATEUS FRANCISCO CORDEIRO DA SILVA | 8474 | Auxiliar Legislativo | 21/01/2012 - 14h00 |
| 103 - CE Nazira Salomão | 19 | MATHEUS FELIPE FERREIRA LAÉRCIO | 8489 | Auxiliar Legislativo | 21/01/2012 - 14h00 |
| 103 - CE Nazira Salomão | 19 | MATHEUS GOMES DOS SANTOS | 8490 | Auxiliar Legislativo | 21/01/2012 - 14h00 |
| 103 - CE Nazira Salomão | 19 | MATHEUS JORDAO | 8492 | Auxiliar Legislativo | 21/01/2012 - 14h00 |
| 103 - CE Nazira Salomão | 19 | MATHEUS OLIVEIRA DA SILVA | 8496 | Auxiliar Legislativo | 21/01/2012 - 14h00 |
| 103 - CE Nazira Salomão | 19 | MATHEUS PEREIRA CRUS DOS SANTOS | 8497 | Auxiliar Legislativo | 21/01/2012 - 14h00 |
| 103 - CE Nazira Salomão | 19 | MATHEUS RIBEIRO DOS SANTOS | 8498 | Auxiliar Legislativo | 21/01/2012 - 14h00 |
| 103 - CE Nazira Salomão | 19 | MAURA CRISTINA PERES PIRES | 8504 | Auxiliar Legislativo | 21/01/2012 - 14h00 |
| 103 - CE Nazira Salomão | 19 | MAURA DE CASTILHO DIAS | 8505 | Auxiliar Legislativo | 21/01/2012 - 14h00 |
| 103 - CE Nazira Salomão | 19 | MAURÍCIO DOS ANJOS DA LAPA JÚNIOR | 8512 | Auxiliar Legislativo | 21/01/2012 - 14h00 |
| 103 - CE Nazira Salomão | 19 | MAURICIO DOS REMEDIOS AZEVEDO | 8513 | Auxiliar Legislativo | 21/01/2012 - 14h00 |
| 103 - CE Nazira Salomão | 19 | MAURO PEIXOTO DE MENEZES | 8521 | Auxiliar Legislativo | 21/01/2012 - 14h00 |
| 103 - CE Nazira Salomão | 19 | MAYARA CARLOS RIBEIRO | 8541 | Auxiliar Legislativo | 21/01/2012 - 14h00 |
| 103 - CE Nazira Salomão | 19 | MAYARA CRISTINA DOS SANTOS CASTRO | 8544 | Auxiliar Legislativo | 21/01/2012 - 14h00 |
| 103 - CE Nazira Salomão | 19 | MAYARA DA NOBREGA SOBRAL RIBEIRO | 8547 | Auxiliar Legislativo | 21/01/2012 - 14h00 |
| 103 - CE Nazira Salomão | 19 | MAYARA FERREIRA DE OLIVEIRA | 8551 | Auxiliar Legislativo | 21/01/2012 - 14h00 |
| 103 - CE Nazira Salomão | 19 | MAYARA FRANCISCO TEIXEIRA | 8553 | Auxiliar Legislativo | 21/01/2012 - 14h00 |
| 103 - CE Nazira Salomão | 19 | MAYARA MOREIRA DA SILVA | 8558 | Auxiliar Legislativo | 21/01/2012 - 14h00 |
| 104 - CE Leopoldo Américo Miguez de Melo | 1 | MAYARA PAULA DE SOUZA OLIVEIRA | 8559 | Auxiliar Legislativo | 21/01/2012 - 14h00 |
| 104 - CE Leopoldo Américo Miguez de Melo | 1 | MAYARA VEIGA NASCIMENTO | 8564 | Auxiliar Legislativo | 21/01/2012 - 14h00 |
| 104 - CE Leopoldo Américo Miguez de Melo | 1 | MAYCON DELFINO DE JESUS | 8570 | Auxiliar Legislativo | 21/01/2012 - 14h00 |
| 104 - CE Leopoldo Américo Miguez de Melo | 1 | MAYLON FRANCA DE OLIVEIRA | 8581 | Auxiliar Legislativo | 21/01/2012 - 14h00 |
| 104 - CE Leopoldo Américo Miguez de Melo | 1 | MEIRE ANDRÉA SILVA DE MESQUITA | 8587 | Auxiliar Legislativo | 21/01/2012 - 14h00 |
| 104 - CE Leopoldo Américo Miguez de Melo | 1 | MELINA DO NASCIMENTO PIMENTA REIS | 8596 | Auxiliar Legislativo | 21/01/2012 - 14h00 |
| 104 - CE Leopoldo Américo Miguez de Melo | 1 | MELQUÍADES FERREIRA MARTINS | 8602 | Auxiliar Legislativo | 21/01/2012 - 14h00 |
| 104 - CE Leopoldo Américo Miguez de Melo | 1 | MEQUIAS LOPES DA SILVA | 8605 | Auxiliar Legislativo | 21/01/2012 - 14h00 |
| 104 - CE Leopoldo Américo Miguez de Melo | 1 | MERYLLIN ALENCAR DO CARMO | 8615 | Auxiliar Legislativo | 21/01/2012 - 14h00 |
| 104 - CE Leopoldo Américo Miguez de Melo | 1 | MEYRIELLE DE OLIVEIRA FERREIRA | 8617 | Auxiliar Legislativo | 21/01/2012 - 14h00 |
| 104 - CE Leopoldo Américo Miguez de Melo | 1 | MICAELLA JULIANA SILVA VARGAS PIRES | 8621 | Auxiliar Legislativo | 21/01/2012 - 14h00 |
| 104 - CE Leopoldo Américo Miguez de Melo | 1 | MICAELY MILENA DA SILVA MELO | 8622 | Auxiliar Legislativo | 21/01/2012 - 14h00 |
| 104 - CE Leopoldo Américo Miguez de Melo | 1 | MICHAEL LIMA DE PINHO | 8624 | Auxiliar Legislativo | 21/01/2012 - 14h00 |
| 104 - CE Leopoldo Américo Miguez de Melo | 1 | MICHELA MANOEL CORREIA | 8639 | Auxiliar Legislativo | 21/01/2012 - 14h00 |
| 104 - CE Leopoldo Américo Miguez de Melo | 1 | MICHELE DA SILVA OLIVEIRA | 8643 | Auxiliar Legislativo | 21/01/2012 - 14h00 |
| 104 - CE Leopoldo Américo Miguez de Melo | 1 | MICHELE DE OLIVEIRA SANTOS | 8647 | Auxiliar Legislativo | 21/01/2012 - 14h00 |
| 104 - CE Leopoldo Américo Miguez de Melo | 1 | MICHELE DO NASCIMENTO COSTA | 8649 | Auxiliar Legislativo | 21/01/2012 - 14h00 |
| 104 - CE Leopoldo Américo Miguez de Melo | 1 | MICHELE MARQUES TRINDADE | 8654 | Auxiliar Legislativo | 21/01/2012 - 14h00 |
| 104 - CE Leopoldo Américo Miguez de Melo | 1 | MICHELE SABRINA PEDROSA DA SILVA NUNES | 8661 | Auxiliar Legislativo | 21/01/2012 - 14h00 |
| 104 - CE Leopoldo Américo Miguez de Melo | 1 | MICHELINE KATAMARA CORREIA FEITOSA | 8668 | Auxiliar Legislativo | 21/01/2012 - 14h00 |
| 104 - CE Leopoldo Américo Miguez de Melo | 1 | MICHELLE DA SILVA SANTOS | 8674 | Auxiliar Legislativo | 21/01/2012 - 14h00 |
| 104 - CE Leopoldo Américo Miguez de Melo | 1 | MICHELLE DE SOUSA XAVIER | 8683 | Auxiliar Legislativo | 21/01/2012 - 14h00 |
| 104 - CE Leopoldo Américo Miguez de Melo | 1 | MICHELLE PERES RIBEIRO | 8698 | Auxiliar Legislativo | 21/01/2012 - 14h00 |
| 104 - CE Leopoldo Américo Miguez de Melo | 1 | MIDIA SANTOS DE OLIVEIRA | 8706 | Auxiliar Legislativo | 21/01/2012 - 14h00 |
| 104 - CE Leopoldo Américo Miguez de Melo | 1 | MILAINÉ NEVES DOS SANTOS | 8714 | Auxiliar Legislativo | 21/01/2012 - 14h00 |
| 104 - CE Leopoldo Américo Miguez de Melo | 1 | MILENA BARROSO VIANA | 8717 | Auxiliar Legislativo | 21/01/2012 - 14h00 |
| 104 - CE Leopoldo Américo Miguez de Melo | 1 | MILENA DOS SANTOS | 8720 | Auxiliar Legislativo | 21/01/2012 - 14h00 |
| 104 - CE Leopoldo Américo Miguez de Melo | 1 | MILENE CLAUDINO PINTO | 8726 | Auxiliar Legislativo | 21/01/2012 - 14h00 |
| 104 - CE Leopoldo Américo Miguez de Melo | 1 | MILENE GONÇALVES FIUZA | 8729 | Auxiliar Legislativo | 21/01/2012 - 14h00 |
| 104 - CE Leopoldo Américo Miguez de Melo | 1 | MILENE SAMOR SOARES | 8731 | Auxiliar Legislativo | 21/01/2012 - 14h00 |
| 104 - CE Leopoldo Américo Miguez de Melo | 1 | MIRELE DOS SANTOS BERNARDO | 8743 | Auxiliar Legislativo | 21/01/2012 - 14h00 |
| 104 - CE Leopoldo Américo Miguez de Melo | 1 | MIRELLA BARBOSA FERREIRA | 8744 | Auxiliar Legislativo | 21/01/2012 - 14h00 |
| 104 - CE Leopoldo Américo Miguez de Melo | 1 | MIRIAM AUGUSTA DE OLIVEIRA PEREIRA | 8746 | Auxiliar Legislativo | 21/01/2012 - 14h00 |
| 104 - CE Leopoldo Américo Miguez de Melo | 1 | MIRIAM FRANCISCA DE OLIVEIRA | 8750 | Auxiliar Legislativo | 21/01/2012 - 14h00 |
| 104 - CE Leopoldo Américo Miguez de Melo | 2 | MIRIAM SANTOS DE ARAUJO | 8754 | Auxiliar Legislativo | 21/01/2012 - 14h00 |
| 104 - CE Leopoldo Américo Miguez de Melo | 2 | MIRIAM VIEIRA SOARES | 8758 | Auxiliar Legislativo | 21/01/2012 - 14h00 |
| 104 - CE Leopoldo Américo Miguez de Melo | 2 | MIRIAN APARECIDA ANDRADE | 8759 | Auxiliar Legislativo | 21/01/2012 - 14h00 |
| 104 - CE Leopoldo Américo Miguez de Melo | 2 | MIRIAN LINO ARANTES | 8767 | Auxiliar Legislativo | 21/01/2012 - 14h00 |
| 104 - CE Leopoldo Américo Miguez de Melo | 2 | MIRIAN PORTES PILAD | 8772 | Auxiliar Legislativo | 21/01/2012 - 14h00 |
| 104 - CE Leopoldo Américo Miguez de Melo | 2 | MIRIAN RIBEIRO DOS SANTOS VECCHIA | 8774 | Auxiliar Legislativo | 21/01/2012 - 14h00 |
| 104 - CE Leopoldo Américo Miguez de Melo | 2 | MISLA NASCIMENTO DOS ANJOS BARROS | 8781 | Auxiliar Legislativo | 21/01/2012 - 14h00 |
| 104 - CE Leopoldo Américo Miguez de Melo | 2 | MISLENE LIMA DA SILVA | 8782 | Auxiliar Legislativo | 21/01/2012 - 14h00 |
| 104 - CE Leopoldo Américo Miguez de Melo | 2 | MISRAHIM ANDRADE DA SILVA | 8783 | Auxiliar Legislativo | 21/01/2012 - 14h00 |
| 104 - CE Leopoldo Américo Miguez de Melo | 2 | MOEBI WELITA DE CARVALHO | 8787 | Auxiliar Legislativo | 21/01/2012 - 14h00 |

| COLÉGIO | SALA | NOME | INSCRIÇÃO | CARGO | DATA/HORA |
|--|------|--|-----------|----------------------|--------------------|
| 104 - CE Leopoldo Américo Miguez de Melo | 2 | MOHAMAD DAHER SEIFEDDINE | 8789 | Auxiliar Legislativo | 21/01/2012 - 14h00 |
| 104 - CE Leopoldo Américo Miguez de Melo | 2 | MOISÉS DOS SANTOS | 8792 | Auxiliar Legislativo | 21/01/2012 - 14h00 |
| 104 - CE Leopoldo Américo Miguez de Melo | 2 | MONALISA LEITE PORTO | 8799 | Auxiliar Legislativo | 21/01/2012 - 14h00 |
| 104 - CE Leopoldo Américo Miguez de Melo | 2 | MONALISA QUELE FERNANDES | 8801 | Auxiliar Legislativo | 21/01/2012 - 14h00 |
| 104 - CE Leopoldo Américo Miguez de Melo | 2 | MONALISA DO NASCIMENTO MAXIMIANO | 8803 | Auxiliar Legislativo | 21/01/2012 - 14h00 |
| 104 - CE Leopoldo Américo Miguez de Melo | 2 | MONICA ALYNE AIRES | 8805 | Auxiliar Legislativo | 21/01/2012 - 14h00 |
| 104 - CE Leopoldo Américo Miguez de Melo | 2 | MONICA DE SOUSA BARBOSA | 8813 | Auxiliar Legislativo | 21/01/2012 - 14h00 |
| 104 - CE Leopoldo Américo Miguez de Melo | 2 | MÔNICA FERNANDES SIMPLICIO | 8817 | Auxiliar Legislativo | 21/01/2012 - 14h00 |
| 104 - CE Leopoldo Américo Miguez de Melo | 2 | MONICA FERREIRA OLIVEIRA | 8819 | Auxiliar Legislativo | 21/01/2012 - 14h00 |
| 104 - CE Leopoldo Américo Miguez de Melo | 2 | MONICA MOREIRA DO CARMO | 8825 | Auxiliar Legislativo | 21/01/2012 - 14h00 |
| 104 - CE Leopoldo Américo Miguez de Melo | 2 | MÔNICA VALERIA SANGI ELIAS | 8833 | Auxiliar Legislativo | 21/01/2012 - 14h00 |
| 104 - CE Leopoldo Américo Miguez de Melo | 2 | MÔNICA VALIM PEREIRA BORGES | 8834 | Auxiliar Legislativo | 21/01/2012 - 14h00 |
| 104 - CE Leopoldo Américo Miguez de Melo | 2 | MONIQUE BEZERRA DA SILVA | 8843 | Auxiliar Legislativo | 21/01/2012 - 14h00 |
| 104 - CE Leopoldo Américo Miguez de Melo | 2 | MONIQUE CHRISTINE COUTINHO DOS SANTOS | 8847 | Auxiliar Legislativo | 21/01/2012 - 14h00 |
| 104 - CE Leopoldo Américo Miguez de Melo | 2 | MONIQUE CRUZEIRO DA SILVA | 8849 | Auxiliar Legislativo | 21/01/2012 - 14h00 |
| 104 - CE Leopoldo Américo Miguez de Melo | 2 | MONIQUE DA CONCEIÇÃO SOUZEDO | 8850 | Auxiliar Legislativo | 21/01/2012 - 14h00 |
| 104 - CE Leopoldo Américo Miguez de Melo | 2 | MONIQUE DIAS DE OLIVEIRA | 8854 | Auxiliar Legislativo | 21/01/2012 - 14h00 |
| 104 - CE Leopoldo Américo Miguez de Melo | 2 | MONIQUE DOS ANJOS REIS | 8855 | Auxiliar Legislativo | 21/01/2012 - 14h00 |
| 104 - CE Leopoldo Américo Miguez de Melo | 2 | MONIQUE GRACIELE FERNANDES DIAS | 8860 | Auxiliar Legislativo | 21/01/2012 - 14h00 |
| 104 - CE Leopoldo Américo Miguez de Melo | 2 | MONIQUE MARCELE GOMES DE OLIVEIRA DE PAULA | 8864 | Auxiliar Legislativo | 21/01/2012 - 14h00 |
| 104 - CE Leopoldo Américo Miguez de Melo | 2 | MONIQUE OLIVEIRA MARTINS | 8871 | Auxiliar Legislativo | 21/01/2012 - 14h00 |
| 104 - CE Leopoldo Américo Miguez de Melo | 2 | MONIQUE SOARES CARIAS | 8878 | Auxiliar Legislativo | 21/01/2012 - 14h00 |
| 104 - CE Leopoldo Américo Miguez de Melo | 2 | MURILLO DE MATTOS FREITAS | 8891 | Auxiliar Legislativo | 21/01/2012 - 14h00 |
| 104 - CE Leopoldo Américo Miguez de Melo | 2 | NAIANE NASCIMENTO DE SOUZA | 8902 | Auxiliar Legislativo | 21/01/2012 - 14h00 |
| 104 - CE Leopoldo Américo Miguez de Melo | 3 | NAIARA CARVALHO DE ANDRADE | 8904 | Auxiliar Legislativo | 21/01/2012 - 14h00 |
| 104 - CE Leopoldo Américo Miguez de Melo | 3 | NAIARA DA SILVA DA CUNHA | 8905 | Auxiliar Legislativo | 21/01/2012 - 14h00 |
| 104 - CE Leopoldo Américo Miguez de Melo | 3 | NAIARA RUAS AGUIAR | 8906 | Auxiliar Legislativo | 21/01/2012 - 14h00 |
| 104 - CE Leopoldo Américo Miguez de Melo | 3 | NAIARA SIQUEIRA ALVARENGA | 8907 | Auxiliar Legislativo | 21/01/2012 - 14h00 |
| 104 - CE Leopoldo Américo Miguez de Melo | 3 | NAILANE ALVES DE SOUZA | 8910 | Auxiliar Legislativo | 21/01/2012 - 14h00 |
| 104 - CE Leopoldo Américo Miguez de Melo | 3 | NAIZA DOMINGOS DE SOUZA | 8916 | Auxiliar Legislativo | 21/01/2012 - 14h00 |
| 104 - CE Leopoldo Américo Miguez de Melo | 3 | NATALI MARIA DE SANTANA | 8926 | Auxiliar Legislativo | 21/01/2012 - 14h00 |
| 104 - CE Leopoldo Américo Miguez de Melo | 3 | NATÁLIA CONCEIÇÃO DA ROCHA OLIVEIRA SILVA | 8933 | Auxiliar Legislativo | 21/01/2012 - 14h00 |
| 104 - CE Leopoldo Américo Miguez de Melo | 3 | NATALIA COUTINHO DA SILVA SOUZA | 8935 | Auxiliar Legislativo | 21/01/2012 - 14h00 |
| 104 - CE Leopoldo Américo Miguez de Melo | 3 | NATÁLIA COUTO DOS SANTOS | 8936 | Auxiliar Legislativo | 21/01/2012 - 14h00 |
| 104 - CE Leopoldo Américo Miguez de Melo | 3 | NATÁLIA CRISTINA TOMAZ VENANCIO | 8940 | Auxiliar Legislativo | 21/01/2012 - 14h00 |
| 104 - CE Leopoldo Américo Miguez de Melo | 3 | NATALIA DA SILVA COSTA | 8941 | Auxiliar Legislativo | 21/01/2012 - 14h00 |
| 104 - CE Leopoldo Américo Miguez de Melo | 3 | NATALIA DE OLIVEIRA CAETANO | 8943 | Auxiliar Legislativo | 21/01/2012 - 14h00 |
| 104 - CE Leopoldo Américo Miguez de Melo | 3 | NATALIA DIAS DO NASCIMENTO | 8946 | Auxiliar Legislativo | 21/01/2012 - 14h00 |
| 104 - CE Leopoldo Américo Miguez de Melo | 3 | NATÁLIA MAIA DA SILVA | 8955 | Auxiliar Legislativo | 21/01/2012 - 14h00 |
| 104 - CE Leopoldo Américo Miguez de Melo | 3 | NATALIA MARA MACHADO DA SILVA | 8956 | Auxiliar Legislativo | 21/01/2012 - 14h00 |
| 104 - CE Leopoldo Américo Miguez de Melo | 3 | NATÁLIA NEMITZ MACHADO PALMEIRA SCHAUTZ | 8958 | Auxiliar Legislativo | 21/01/2012 - 14h00 |
| 104 - CE Leopoldo Américo Miguez de Melo | 3 | NATALICIO LUIS CARMO DOS SANTOS | 8965 | Auxiliar Legislativo | 21/01/2012 - 14h00 |
| 104 - CE Leopoldo Américo Miguez de Melo | 3 | NATANE KEREN GRACIANO MACHADO | 8971 | Auxiliar Legislativo | 21/01/2012 - 14h00 |
| 104 - CE Leopoldo Américo Miguez de Melo | 3 | NATASHA LOPES ABRANTES | 8978 | Auxiliar Legislativo | 21/01/2012 - 14h00 |
| 104 - CE Leopoldo Américo Miguez de Melo | 3 | NATHÁLIA ALMEIDA DE CARVALHO | 8979 | Auxiliar Legislativo | 21/01/2012 - 14h00 |
| 104 - CE Leopoldo Américo Miguez de Melo | 3 | NATHÁLIA CRISTINA FERREIRA BRAGA | 8982 | Auxiliar Legislativo | 21/01/2012 - 14h00 |
| 104 - CE Leopoldo Américo Miguez de Melo | 3 | NAYARA DE PAULA FELIPES | 9015 | Auxiliar Legislativo | 21/01/2012 - 14h00 |
| 104 - CE Leopoldo Américo Miguez de Melo | 3 | NAYARA JAYNE DA SILVA DIONÍSIO | 9017 | Auxiliar Legislativo | 21/01/2012 - 14h00 |
| 104 - CE Leopoldo Américo Miguez de Melo | 3 | NAYARA REIS DA SILVA | 9018 | Auxiliar Legislativo | 21/01/2012 - 14h00 |
| 104 - CE Leopoldo Américo Miguez de Melo | 3 | NAZARE FATIMA REIS NUNES | 9020 | Auxiliar Legislativo | 21/01/2012 - 14h00 |
| 104 - CE Leopoldo Américo Miguez de Melo | 3 | NEEMIAS PINHEIRO ALVES | 9022 | Auxiliar Legislativo | 21/01/2012 - 14h00 |
| 104 - CE Leopoldo Américo Miguez de Melo | 3 | NEFERTITI GALVÃO DA SILVA | 9023 | Auxiliar Legislativo | 21/01/2012 - 14h00 |
| 104 - CE Leopoldo Américo Miguez de Melo | 3 | NÉLIA RIBEIRO TENÓRIO | 9034 | Auxiliar Legislativo | 21/01/2012 - 14h00 |
| 104 - CE Leopoldo Américo Miguez de Melo | 3 | NELICE ENDLICH CRAVO DE CARVALHO | 9035 | Auxiliar Legislativo | 21/01/2012 - 14h00 |
| 104 - CE Leopoldo Américo Miguez de Melo | 3 | NELMA APARECIDA MACHADO VIDAL | 9036 | Auxiliar Legislativo | 21/01/2012 - 14h00 |
| 104 - CE Leopoldo Américo Miguez de Melo | 3 | NELMA FERREIRA DE MELLO | 9038 | Auxiliar Legislativo | 21/01/2012 - 14h00 |
| 104 - CE Leopoldo Américo Miguez de Melo | 3 | NEUSA ALBANO DOS SANTOS | 9043 | Auxiliar Legislativo | 21/01/2012 - 14h00 |
| 104 - CE Leopoldo Américo Miguez de Melo | 3 | NEUZA APARECIDA PORTO FERREIRA DE FREITAS | 9045 | Auxiliar Legislativo | 21/01/2012 - 14h00 |
| 104 - CE Leopoldo Américo Miguez de Melo | 4 | NICE HELENA LOPES NEVES | 9054 | Auxiliar Legislativo | 21/01/2012 - 14h00 |
| 104 - CE Leopoldo Américo Miguez de Melo | 4 | NICIA ENDLICH CRAVO DE CARVALHO | 9055 | Auxiliar Legislativo | 21/01/2012 - 14h00 |
| 104 - CE Leopoldo Américo Miguez de Melo | 4 | NICOLE MARTINS LEAL | 9059 | Auxiliar Legislativo | 21/01/2012 - 14h00 |
| 104 - CE Leopoldo Américo Miguez de Melo | 4 | NIELMA RIBEIRO DA SILVA CIRILO | 9062 | Auxiliar Legislativo | 21/01/2012 - 14h00 |
| 104 - CE Leopoldo Américo Miguez de Melo | 4 | NILA NEIDE FELIX | 9065 | Auxiliar Legislativo | 21/01/2012 - 14h00 |
| 104 - CE Leopoldo Américo Miguez de Melo | 4 | NILSO JUNIOR TENORIO BRANDÃO | 9075 | Auxiliar Legislativo | 21/01/2012 - 14h00 |
| 104 - CE Leopoldo Américo Miguez de Melo | 4 | NILSON BAPTISTA DOS SANTOS NOLASCO | 9076 | Auxiliar Legislativo | 21/01/2012 - 14h00 |

| COLÉGIO | SALA | NOME | INSCRIÇÃO | CARGO | DATA/HORA |
|--|------|---|-----------|----------------------|--------------------|
| 104 - CE Leopoldo Américo Miguez de Melo | 4 | NILTON CARLOS JOSÉ DA SILVA | 9080 | Auxiliar Legislativo | 21/01/2012 - 14h00 |
| 104 - CE Leopoldo Américo Miguez de Melo | 4 | NILZA MARIA SILVA SANTOS | 9086 | Auxiliar Legislativo | 21/01/2012 - 14h00 |
| 104 - CE Leopoldo Américo Miguez de Melo | 4 | IVALDO DE JESUS ANUNCIACÃO | 9088 | Auxiliar Legislativo | 21/01/2012 - 14h00 |
| 104 - CE Leopoldo Américo Miguez de Melo | 4 | NIXON BARROS POLETTO | 9094 | Auxiliar Legislativo | 21/01/2012 - 14h00 |
| 104 - CE Leopoldo Américo Miguez de Melo | 4 | NORAIA FERREIRA MANHÃES | 9099 | Auxiliar Legislativo | 21/01/2012 - 14h00 |
| 104 - CE Leopoldo Américo Miguez de Melo | 4 | NORMA DA SILVA DE BARROS | 9102 | Auxiliar Legislativo | 21/01/2012 - 14h00 |
| 104 - CE Leopoldo Américo Miguez de Melo | 4 | NORMA MARIA FREITAS SILVA DE ARAUJO | 9104 | Auxiliar Legislativo | 21/01/2012 - 14h00 |
| 104 - CE Leopoldo Américo Miguez de Melo | 4 | NOZIETY CARLA ABANCA | 9109 | Auxiliar Legislativo | 21/01/2012 - 14h00 |
| 104 - CE Leopoldo Américo Miguez de Melo | 4 | NUBIA CECILIA CLETO TEIXEIRA | 9112 | Auxiliar Legislativo | 21/01/2012 - 14h00 |
| 104 - CE Leopoldo Américo Miguez de Melo | 4 | NUBIA MENDES TEIXEIRA | 9115 | Auxiliar Legislativo | 21/01/2012 - 14h00 |
| 104 - CE Leopoldo Américo Miguez de Melo | 4 | ODAILSON DA SILVA SANTOS | 9122 | Auxiliar Legislativo | 21/01/2012 - 14h00 |
| 104 - CE Leopoldo Américo Miguez de Melo | 4 | ODETE FAGUNDES CORREIA | 9124 | Auxiliar Legislativo | 21/01/2012 - 14h00 |
| 104 - CE Leopoldo Américo Miguez de Melo | 4 | ODILON CARVALHO BARBOSA | 9127 | Auxiliar Legislativo | 21/01/2012 - 14h00 |
| 104 - CE Leopoldo Américo Miguez de Melo | 4 | OLANGIA GOMES DE OLIVEIRA ARAUJO | 9133 | Auxiliar Legislativo | 21/01/2012 - 14h00 |
| 104 - CE Leopoldo Américo Miguez de Melo | 4 | OLGA ESTRELA DO AMARAL GREGORIO | 9136 | Auxiliar Legislativo | 21/01/2012 - 14h00 |
| 104 - CE Leopoldo Américo Miguez de Melo | 4 | OLGA FRANCELINA DA SILVA | 9137 | Auxiliar Legislativo | 21/01/2012 - 14h00 |
| 104 - CE Leopoldo Américo Miguez de Melo | 4 | ONEIDE DE SOUZA | 9145 | Auxiliar Legislativo | 21/01/2012 - 14h00 |
| 104 - CE Leopoldo Américo Miguez de Melo | 4 | OSMAR DA SILVA MUNIZ | 9153 | Auxiliar Legislativo | 21/01/2012 - 14h00 |
| 104 - CE Leopoldo Américo Miguez de Melo | 4 | OTTON SILVA DE MELLO | 9166 | Auxiliar Legislativo | 21/01/2012 - 14h00 |
| 104 - CE Leopoldo Américo Miguez de Melo | 4 | OZIAS MARTINS LUIZ TEIXEIRA | 9170 | Auxiliar Legislativo | 21/01/2012 - 14h00 |
| 104 - CE Leopoldo Américo Miguez de Melo | 4 | PABLO COELHO DE CARVALHO | 9175 | Auxiliar Legislativo | 21/01/2012 - 14h00 |
| 104 - CE Leopoldo Américo Miguez de Melo | 4 | PABLO CORRÊA DUARTE COELHO | 9176 | Auxiliar Legislativo | 21/01/2012 - 14h00 |
| 104 - CE Leopoldo Américo Miguez de Melo | 4 | PABLO MARCELO GOMES DE ARAÚJO | 9183 | Auxiliar Legislativo | 21/01/2012 - 14h00 |
| 104 - CE Leopoldo Américo Miguez de Melo | 4 | PABLO NUNES DE MORAES DA COSTA | 9184 | Auxiliar Legislativo | 21/01/2012 - 14h00 |
| 104 - CE Leopoldo Américo Miguez de Melo | 4 | PAHOLA GYSELLE CARVALHO SILVA | 9188 | Auxiliar Legislativo | 21/01/2012 - 14h00 |
| 104 - CE Leopoldo Américo Miguez de Melo | 4 | PÂMELA AIRA VIEIRA NOGUEIRA | 9195 | Auxiliar Legislativo | 21/01/2012 - 14h00 |
| 104 - CE Leopoldo Américo Miguez de Melo | 4 | PÂMELA DAIANA COSTA DA CONCEIÇÃO | 9201 | Auxiliar Legislativo | 21/01/2012 - 14h00 |
| 104 - CE Leopoldo Américo Miguez de Melo | 5 | PÂMELA DE OLIVEIRA | 9203 | Auxiliar Legislativo | 21/01/2012 - 14h00 |
| 104 - CE Leopoldo Américo Miguez de Melo | 5 | PÂMELA DE SOUZA GARCIA MIGUEL | 9204 | Auxiliar Legislativo | 21/01/2012 - 14h00 |
| 104 - CE Leopoldo Américo Miguez de Melo | 5 | PÂMELA MIRANDA DE SOUZA | 9207 | Auxiliar Legislativo | 21/01/2012 - 14h00 |
| 104 - CE Leopoldo Américo Miguez de Melo | 5 | PÂMELLA DA SILVA BARROS | 9214 | Auxiliar Legislativo | 21/01/2012 - 14h00 |
| 104 - CE Leopoldo Américo Miguez de Melo | 5 | PAMELLA SOUZA BRASIL | 9218 | Auxiliar Legislativo | 21/01/2012 - 14h00 |
| 104 - CE Leopoldo Américo Miguez de Melo | 5 | PÂMIRIS KATIA TORRES INOUE OLIVEIRA | 9220 | Auxiliar Legislativo | 21/01/2012 - 14h00 |
| 104 - CE Leopoldo Américo Miguez de Melo | 5 | PAOLLA SANTOS BONA | 9231 | Auxiliar Legislativo | 21/01/2012 - 14h00 |
| 104 - CE Leopoldo Américo Miguez de Melo | 5 | PATRÍCIA ALVES BASTOS | 9235 | Auxiliar Legislativo | 21/01/2012 - 14h00 |
| 104 - CE Leopoldo Américo Miguez de Melo | 5 | PATRICIA ALVES DE ALMEIDA | 9236 | Auxiliar Legislativo | 21/01/2012 - 14h00 |
| 104 - CE Leopoldo Américo Miguez de Melo | 5 | PATRICIA APARECIDA FRANCO | 9238 | Auxiliar Legislativo | 21/01/2012 - 14h00 |
| 104 - CE Leopoldo Américo Miguez de Melo | 5 | PATRÍCIA BATISTA RIBEIRO | 9242 | Auxiliar Legislativo | 21/01/2012 - 14h00 |
| 104 - CE Leopoldo Américo Miguez de Melo | 5 | PATRICIA DA SILVA CORDEIRO | 9254 | Auxiliar Legislativo | 21/01/2012 - 14h00 |
| 104 - CE Leopoldo Américo Miguez de Melo | 5 | PATRÍCIA DA SILVA TOLEDO | 9257 | Auxiliar Legislativo | 21/01/2012 - 14h00 |
| 104 - CE Leopoldo Américo Miguez de Melo | 5 | PATRÍCIA DAMASCENO SERAFIM | 9258 | Auxiliar Legislativo | 21/01/2012 - 14h00 |
| 104 - CE Leopoldo Américo Miguez de Melo | 5 | PATRÍCIA DE QUEIROZ GODINHO | 9261 | Auxiliar Legislativo | 21/01/2012 - 14h00 |
| 104 - CE Leopoldo Américo Miguez de Melo | 5 | PATRICIA DOS ANJOS DA SILVA FERNANDES | 9264 | Auxiliar Legislativo | 21/01/2012 - 14h00 |
| 104 - CE Leopoldo Américo Miguez de Melo | 5 | PATRICIA GOMES NUNES DE OLIVEIRA | 9270 | Auxiliar Legislativo | 21/01/2012 - 14h00 |
| 104 - CE Leopoldo Américo Miguez de Melo | 5 | PATRICIA MAGALHÃES BARRA | 9279 | Auxiliar Legislativo | 21/01/2012 - 14h00 |
| 104 - CE Leopoldo Américo Miguez de Melo | 5 | PATRICIA PIRES PEREIRA | 9293 | Auxiliar Legislativo | 21/01/2012 - 14h00 |
| 104 - CE Leopoldo Américo Miguez de Melo | 5 | PATRICIA PORTO MARQUES | 9294 | Auxiliar Legislativo | 21/01/2012 - 14h00 |
| 104 - CE Leopoldo Américo Miguez de Melo | 5 | PATRICIA PUEYO DE LIMA LYRA | 9295 | Auxiliar Legislativo | 21/01/2012 - 14h00 |
| 104 - CE Leopoldo Américo Miguez de Melo | 5 | PATRICIA RAMOS DE OLIVEIRA | 9296 | Auxiliar Legislativo | 21/01/2012 - 14h00 |
| 104 - CE Leopoldo Américo Miguez de Melo | 5 | PATRICIA ROBERTA RODRIGUES DOS SANTOS COSTA | 9297 | Auxiliar Legislativo | 21/01/2012 - 14h00 |
| 104 - CE Leopoldo Américo Miguez de Melo | 5 | PATRICIA RODRIGUES COSTA | 9300 | Auxiliar Legislativo | 21/01/2012 - 14h00 |
| 104 - CE Leopoldo Américo Miguez de Melo | 5 | PATRÍCIA SILVA DOS SANTOS | 9304 | Auxiliar Legislativo | 21/01/2012 - 14h00 |
| 104 - CE Leopoldo Américo Miguez de Melo | 5 | PATRÍCIA SILVA DOS SANTOS | 9305 | Auxiliar Legislativo | 21/01/2012 - 14h00 |
| 104 - CE Leopoldo Américo Miguez de Melo | 5 | PATRICIA SOCHACZEWSKI PIRES | 9307 | Auxiliar Legislativo | 21/01/2012 - 14h00 |
| 104 - CE Leopoldo Américo Miguez de Melo | 5 | PATRÍCIA VARGAS DE OLIVEIRA | 9311 | Auxiliar Legislativo | 21/01/2012 - 14h00 |
| 104 - CE Leopoldo Américo Miguez de Melo | 5 | PATRICK DOS SANTOS GOMES | 9316 | Auxiliar Legislativo | 21/01/2012 - 14h00 |
| 104 - CE Leopoldo Américo Miguez de Melo | 5 | PAULA CRISTINA PIRES PEREIRA | 9330 | Auxiliar Legislativo | 21/01/2012 - 14h00 |
| 104 - CE Leopoldo Américo Miguez de Melo | 5 | PAULA LYRA SOARES | 9347 | Auxiliar Legislativo | 21/01/2012 - 14h00 |
| 104 - CE Leopoldo Américo Miguez de Melo | 5 | PAULA MIKA PRACIANO NISHIYAMA VIEIRA | 9353 | Auxiliar Legislativo | 21/01/2012 - 14h00 |
| 104 - CE Leopoldo Américo Miguez de Melo | 5 | PAULA REJANE LUCAS DE SOUZA | 9358 | Auxiliar Legislativo | 21/01/2012 - 14h00 |
| 104 - CE Leopoldo Américo Miguez de Melo | 5 | PAULA SILVANA DO COUTO | 9360 | Auxiliar Legislativo | 21/01/2012 - 14h00 |
| 104 - CE Leopoldo Américo Miguez de Melo | 6 | PAULA VIANA SOARES DE OLIVEIRA | 9362 | Auxiliar Legislativo | 21/01/2012 - 14h00 |
| 104 - CE Leopoldo Américo Miguez de Melo | 6 | PAULO AFONSO ESTEVÃO BRANDÃO | 9364 | Auxiliar Legislativo | 21/01/2012 - 14h00 |
| 104 - CE Leopoldo Américo Miguez de Melo | 6 | PAULO CELSO DUARTE SOARES | 9367 | Auxiliar Legislativo | 21/01/2012 - 14h00 |
| 104 - CE Leopoldo Américo Miguez de Melo | 6 | PAULO CLEIDSON DE SOUZA SILVA | 9372 | Auxiliar Legislativo | 21/01/2012 - 14h00 |

| COLÉGIO | SALA | NOME | INSCRIÇÃO | CARGO | DATA/HORA |
|--|------|--|-----------|----------------------|--------------------|
| 104 - CE Leopoldo Américo Miguez de Melo | 6 | PAULO HENRIQUE GOMES | 9388 | Auxiliar Legislativo | 21/01/2012 - 14h00 |
| 104 - CE Leopoldo Américo Miguez de Melo | 6 | PAULO JONATHAN DA SILVA | 9393 | Auxiliar Legislativo | 21/01/2012 - 14h00 |
| 104 - CE Leopoldo Américo Miguez de Melo | 6 | PAULO JOSÉ NASCIMENTO ROCHA | 9398 | Auxiliar Legislativo | 21/01/2012 - 14h00 |
| 104 - CE Leopoldo Américo Miguez de Melo | 6 | PAULO RICARDO DA SILVA GONES | 9402 | Auxiliar Legislativo | 21/01/2012 - 14h00 |
| 104 - CE Leopoldo Américo Miguez de Melo | 6 | PAULO ROBERTO LIMA RAMOS | 9414 | Auxiliar Legislativo | 21/01/2012 - 14h00 |
| 104 - CE Leopoldo Américo Miguez de Melo | 6 | PAULO SÉRGIO MORAIS NARCISO | 9430 | Auxiliar Legislativo | 21/01/2012 - 14h00 |
| 104 - CE Leopoldo Américo Miguez de Melo | 6 | PAULO SERGIO REIS DA ROCHA | 9432 | Auxiliar Legislativo | 21/01/2012 - 14h00 |
| 104 - CE Leopoldo Américo Miguez de Melo | 6 | PAULO SÉRGIO UCHOA FERREIRA | 9434 | Auxiliar Legislativo | 21/01/2012 - 14h00 |
| 104 - CE Leopoldo Américo Miguez de Melo | 6 | PAULO VARGAS DA CONCEIÇÃO | 9437 | Auxiliar Legislativo | 21/01/2012 - 14h00 |
| 104 - CE Leopoldo Américo Miguez de Melo | 6 | PAULO VINÍCIUS PATRASSO FILHO | 9444 | Auxiliar Legislativo | 21/01/2012 - 14h00 |
| 104 - CE Leopoldo Américo Miguez de Melo | 6 | PAULO VITOR DA ROSA TOSI | 9445 | Auxiliar Legislativo | 21/01/2012 - 14h00 |
| 104 - CE Leopoldo Américo Miguez de Melo | 6 | PEDRO CAUISA DA CUNHA MIGUEL SOUZA | 9450 | Auxiliar Legislativo | 21/01/2012 - 14h00 |
| 104 - CE Leopoldo Américo Miguez de Melo | 6 | PEDRO CLEBSON FERREIRA DOS SANTOS | 9451 | Auxiliar Legislativo | 21/01/2012 - 14h00 |
| 104 - CE Leopoldo Américo Miguez de Melo | 6 | PEDRO DE ALMEIDA FRANCISCO JÚNIOR | 9453 | Auxiliar Legislativo | 21/01/2012 - 14h00 |
| 104 - CE Leopoldo Américo Miguez de Melo | 6 | PEDRO HENRIQUE GAMA TOLEDO | 9464 | Auxiliar Legislativo | 21/01/2012 - 14h00 |
| 104 - CE Leopoldo Américo Miguez de Melo | 6 | PEDRO HENRIQUE MONTEIRO DE ANDRADE DA | 9467 | Auxiliar Legislativo | 21/01/2012 - 14h00 |
| 104 - CE Leopoldo Américo Miguez de Melo | 6 | PEDRO HENRIQUE PEREIRA DOS SANTOS | 9469 | Auxiliar Legislativo | 21/01/2012 - 14h00 |
| 104 - CE Leopoldo Américo Miguez de Melo | 6 | PEDRO PAULO BRAGA DE ANDRADE | 9474 | Auxiliar Legislativo | 21/01/2012 - 14h00 |
| 104 - CE Leopoldo Américo Miguez de Melo | 6 | PETER BENY LEMOS DE ARAUJO | 9488 | Auxiliar Legislativo | 21/01/2012 - 14h00 |
| 104 - CE Leopoldo Américo Miguez de Melo | 6 | PÉTERSON PEREIRA DE SOUZA | 9495 | Auxiliar Legislativo | 21/01/2012 - 14h00 |
| 104 - CE Leopoldo Américo Miguez de Melo | 6 | PHABLO RODRIGUES BATISTA | 9497 | Auxiliar Legislativo | 21/01/2012 - 14h00 |
| 104 - CE Leopoldo Américo Miguez de Melo | 6 | PHELYPE OLIVEIRA DE PINHO | 9499 | Auxiliar Legislativo | 21/01/2012 - 14h00 |
| 104 - CE Leopoldo Américo Miguez de Melo | 6 | POLIANA BRITO PEREIRA | 9506 | Auxiliar Legislativo | 21/01/2012 - 14h00 |
| 104 - CE Leopoldo Américo Miguez de Melo | 6 | POLIANA CORDEIRO LAURIANO DE FREITAS | 9507 | Auxiliar Legislativo | 21/01/2012 - 14h00 |
| 104 - CE Leopoldo Américo Miguez de Melo | 6 | POLIANA DA SILVA ALMEIDA DE SOUZA | 9508 | Auxiliar Legislativo | 21/01/2012 - 14h00 |
| 104 - CE Leopoldo Américo Miguez de Melo | 6 | PRISCILA ATALIBA PEDRO | 9523 | Auxiliar Legislativo | 21/01/2012 - 14h00 |
| 104 - CE Leopoldo Américo Miguez de Melo | 6 | PRISCILA BRAGA DE SOUSA | 9525 | Auxiliar Legislativo | 21/01/2012 - 14h00 |
| 104 - CE Leopoldo Américo Miguez de Melo | 6 | PRISCILA CARLA DOS SANTOS RODRIGUES | 9526 | Auxiliar Legislativo | 21/01/2012 - 14h00 |
| 104 - CE Leopoldo Américo Miguez de Melo | 6 | PRISCILA CELESTINO DE SENA | 9527 | Auxiliar Legislativo | 21/01/2012 - 14h00 |
| 104 - CE Leopoldo Américo Miguez de Melo | 6 | PRISCILA CIBELE SILVESTRE DA SILVA | 9528 | Auxiliar Legislativo | 21/01/2012 - 14h00 |
| 104 - CE Leopoldo Américo Miguez de Melo | 7 | PRISCILA DA SILVA SANTOS | 9538 | Auxiliar Legislativo | 21/01/2012 - 14h00 |
| 104 - CE Leopoldo Américo Miguez de Melo | 7 | PRISCILA DAS NEVES LISBOA | 9539 | Auxiliar Legislativo | 21/01/2012 - 14h00 |
| 104 - CE Leopoldo Américo Miguez de Melo | 7 | PRISCILA DE ABREU AGUIAR | 9540 | Auxiliar Legislativo | 21/01/2012 - 14h00 |
| 104 - CE Leopoldo Américo Miguez de Melo | 7 | PRISCILA DE OLIVEIRA SILVA | 9546 | Auxiliar Legislativo | 21/01/2012 - 14h00 |
| 104 - CE Leopoldo Américo Miguez de Melo | 7 | PRISCILA DOS SANTOS LOPES | 9550 | Auxiliar Legislativo | 21/01/2012 - 14h00 |
| 104 - CE Leopoldo Américo Miguez de Melo | 7 | PRISCILA LARA DE OLIVEIRA | 9557 | Auxiliar Legislativo | 21/01/2012 - 14h00 |
| 104 - CE Leopoldo Américo Miguez de Melo | 7 | PRISCILA RAMOS DA CRUZ SILVA | 9573 | Auxiliar Legislativo | 21/01/2012 - 14h00 |
| 104 - CE Leopoldo Américo Miguez de Melo | 7 | PRISCILA ROSA DE LIMA | 9577 | Auxiliar Legislativo | 21/01/2012 - 14h00 |
| 104 - CE Leopoldo Américo Miguez de Melo | 7 | PRISCILLA DE ALMEIDA NASCIMENTO | 9594 | Auxiliar Legislativo | 21/01/2012 - 14h00 |
| 104 - CE Leopoldo Américo Miguez de Melo | 7 | PRISCILLA MACHADO RAIMUNDO | 9598 | Auxiliar Legislativo | 21/01/2012 - 14h00 |
| 104 - CE Leopoldo Américo Miguez de Melo | 7 | PRISCILLA OLIVEIRA DE SOUSA | 9602 | Auxiliar Legislativo | 21/01/2012 - 14h00 |
| 104 - CE Leopoldo Américo Miguez de Melo | 7 | QUEILA ALMEIDA CARNEIRO MAIA | 9608 | Auxiliar Legislativo | 21/01/2012 - 14h00 |
| 104 - CE Leopoldo Américo Miguez de Melo | 7 | QUEILA DO NASCIMENTO CARMO | 9610 | Auxiliar Legislativo | 21/01/2012 - 14h00 |
| 104 - CE Leopoldo Américo Miguez de Melo | 7 | QUEILA DUTRA MENDES | 9612 | Auxiliar Legislativo | 21/01/2012 - 14h00 |
| 104 - CE Leopoldo Américo Miguez de Melo | 7 | QUELI ALVES SANTOS | 9613 | Auxiliar Legislativo | 21/01/2012 - 14h00 |
| 104 - CE Leopoldo Américo Miguez de Melo | 7 | QUÉZIA PARANAGUÁ CLARINDO DA SILVA | 9621 | Auxiliar Legislativo | 21/01/2012 - 14h00 |
| 104 - CE Leopoldo Américo Miguez de Melo | 7 | QUITÉRIA MARIA DA SILVA | 9622 | Auxiliar Legislativo | 21/01/2012 - 14h00 |
| 104 - CE Leopoldo Américo Miguez de Melo | 7 | RACHEL PINTO SALES | 9625 | Auxiliar Legislativo | 21/01/2012 - 14h00 |
| 104 - CE Leopoldo Américo Miguez de Melo | 7 | RAFAEL ARANTES DA SILVA | 9627 | Auxiliar Legislativo | 21/01/2012 - 14h00 |
| 104 - CE Leopoldo Américo Miguez de Melo | 7 | RAFAEL BRAZ DE SOUZA | 9634 | Auxiliar Legislativo | 21/01/2012 - 14h00 |
| 104 - CE Leopoldo Américo Miguez de Melo | 7 | RAFAEL COSTA DE CASTRO | 9641 | Auxiliar Legislativo | 21/01/2012 - 14h00 |
| 104 - CE Leopoldo Américo Miguez de Melo | 7 | RAFAEL DOS REIS CONCEIÇÃO | 9665 | Auxiliar Legislativo | 21/01/2012 - 14h00 |
| 104 - CE Leopoldo Américo Miguez de Melo | 7 | RAFAEL FEITOZA RAMIRO | 9672 | Auxiliar Legislativo | 21/01/2012 - 14h00 |
| 104 - CE Leopoldo Américo Miguez de Melo | 7 | RAFAEL FERREIRA RODRIGUES | 9675 | Auxiliar Legislativo | 21/01/2012 - 14h00 |
| 104 - CE Leopoldo Américo Miguez de Melo | 7 | RAFAEL LUIZ DA SILVA FAGUNDES | 9692 | Auxiliar Legislativo | 21/01/2012 - 14h00 |
| 104 - CE Leopoldo Américo Miguez de Melo | 7 | RAFAEL MORAIS DE FREITAS GUIMARÃES | 9701 | Auxiliar Legislativo | 21/01/2012 - 14h00 |
| 104 - CE Leopoldo Américo Miguez de Melo | 7 | RAFAEL RAMOS DE SOUZA | 9708 | Auxiliar Legislativo | 21/01/2012 - 14h00 |
| 104 - CE Leopoldo Américo Miguez de Melo | 7 | RAFAEL SANTANA DA SILVA | 9712 | Auxiliar Legislativo | 21/01/2012 - 14h00 |
| 104 - CE Leopoldo Américo Miguez de Melo | 7 | RAFAEL SILVA DE OLIVEIRA | 9716 | Auxiliar Legislativo | 21/01/2012 - 14h00 |
| 104 - CE Leopoldo Américo Miguez de Melo | 7 | RAFAEL SILVA MARÇAL | 9718 | Auxiliar Legislativo | 21/01/2012 - 14h00 |
| 104 - CE Leopoldo Américo Miguez de Melo | 7 | RAFAEL VARGAS CAMARGO | 9724 | Auxiliar Legislativo | 21/01/2012 - 14h00 |
| 104 - CE Leopoldo Américo Miguez de Melo | 7 | RAFAEL VIEIRA | 9727 | Auxiliar Legislativo | 21/01/2012 - 14h00 |
| 104 - CE Leopoldo Américo Miguez de Melo | 7 | RAFAELA ARAÚJO MARTINS | 9732 | Auxiliar Legislativo | 21/01/2012 - 14h00 |
| 104 - CE Leopoldo Américo Miguez de Melo | 7 | RAFAELA CRISTINA APOLINÁRIO DOS SANTOS | 9737 | Auxiliar Legislativo | 21/01/2012 - 14h00 |
| 104 - CE Leopoldo Américo Miguez de Melo | 8 | RAFAELA CRISTINA LEITE DE SOUZA | 9739 | Auxiliar Legislativo | 21/01/2012 - 14h00 |

| COLÉGIO | SALA | NOME | INSCRIÇÃO | CARGO | DATA/HORA |
|--|------|---|-----------|----------------------|--------------------|
| 104 - CE Leopoldo Américo Miguez de Melo | 8 | RAFAELA DIONISIO | 9744 | Auxiliar Legislativo | 21/01/2012 - 14h00 |
| 104 - CE Leopoldo Américo Miguez de Melo | 8 | RAFAELA KEZIA VICENTE SILVA LOPES | 9752 | Auxiliar Legislativo | 21/01/2012 - 14h00 |
| 104 - CE Leopoldo Américo Miguez de Melo | 8 | RAFAELA LUCIA PEREIRA | 9754 | Auxiliar Legislativo | 21/01/2012 - 14h00 |
| 104 - CE Leopoldo Américo Miguez de Melo | 8 | RAFAELA MARIANA DA SILVA | 9755 | Auxiliar Legislativo | 21/01/2012 - 14h00 |
| 104 - CE Leopoldo Américo Miguez de Melo | 8 | RAFAELA MOREIRA TAVARES | 9756 | Auxiliar Legislativo | 21/01/2012 - 14h00 |
| 104 - CE Leopoldo Américo Miguez de Melo | 8 | RAFAELA RAFAEL DA SILVA | 9760 | Auxiliar Legislativo | 21/01/2012 - 14h00 |
| 104 - CE Leopoldo Américo Miguez de Melo | 8 | RAFAELE NASCIMENTO E SILVA | 9769 | Auxiliar Legislativo | 21/01/2012 - 14h00 |
| 104 - CE Leopoldo Américo Miguez de Melo | 8 | RAFAELLA CARVALHO DA SILVA FOLGOSA | 9772 | Auxiliar Legislativo | 21/01/2012 - 14h00 |
| 104 - CE Leopoldo Américo Miguez de Melo | 8 | RAFAELLE FIRMINO DOS SANTOS | 9776 | Auxiliar Legislativo | 21/01/2012 - 14h00 |
| 104 - CE Leopoldo Américo Miguez de Melo | 8 | RAIANE TALISSA COUTO CORREA | 9783 | Auxiliar Legislativo | 21/01/2012 - 14h00 |
| 104 - CE Leopoldo Américo Miguez de Melo | 8 | RAIMUNDA ANTUNES BATISTA ELIAS | 9786 | Auxiliar Legislativo | 21/01/2012 - 14h00 |
| 104 - CE Leopoldo Américo Miguez de Melo | 8 | RAIMUNDO NONATO BARROS | 9788 | Auxiliar Legislativo | 21/01/2012 - 14h00 |
| 104 - CE Leopoldo Américo Miguez de Melo | 8 | RAÍSA FRANCISCO DE ALMEIDA | 9791 | Auxiliar Legislativo | 21/01/2012 - 14h00 |
| 104 - CE Leopoldo Américo Miguez de Melo | 8 | RAISSA RODRIGUES PEREIRA DO CARMO | 9794 | Auxiliar Legislativo | 21/01/2012 - 14h00 |
| 104 - CE Leopoldo Américo Miguez de Melo | 8 | RAIZA ANDREZA DOS SANTOS FIRMINO | 9797 | Auxiliar Legislativo | 21/01/2012 - 14h00 |
| 104 - CE Leopoldo Américo Miguez de Melo | 8 | RAMOM CRUZ DE SOUZA | 9801 | Auxiliar Legislativo | 21/01/2012 - 14h00 |
| 104 - CE Leopoldo Américo Miguez de Melo | 8 | RAMON ALCANTARA ALVES | 9803 | Auxiliar Legislativo | 21/01/2012 - 14h00 |
| 104 - CE Leopoldo Américo Miguez de Melo | 8 | RAMON DE OLIVEIRA ARAUJO | 9807 | Auxiliar Legislativo | 21/01/2012 - 14h00 |
| 104 - CE Leopoldo Américo Miguez de Melo | 8 | RAMON DUARTE DOS SANTOS | 9808 | Auxiliar Legislativo | 21/01/2012 - 14h00 |
| 104 - CE Leopoldo Américo Miguez de Melo | 8 | RAMON LUCAS DOS SANTOS SILVA | 9809 | Auxiliar Legislativo | 21/01/2012 - 14h00 |
| 104 - CE Leopoldo Américo Miguez de Melo | 8 | RANNYSIA DA SILVA BARBOSA | 9820 | Auxiliar Legislativo | 21/01/2012 - 14h00 |
| 104 - CE Leopoldo Américo Miguez de Melo | 8 | RAPHAEL CALISTA DOS SANTOS OLIVEIRA | 9825 | Auxiliar Legislativo | 21/01/2012 - 14h00 |
| 104 - CE Leopoldo Américo Miguez de Melo | 8 | RAPHAELA DOS SANTOS GOMES | 9840 | Auxiliar Legislativo | 21/01/2012 - 14h00 |
| 104 - CE Leopoldo Américo Miguez de Melo | 8 | RAPHAELLY BARBOSA VIANA | 9846 | Auxiliar Legislativo | 21/01/2012 - 14h00 |
| 104 - CE Leopoldo Américo Miguez de Melo | 8 | RAQUEL CAVALCANTE AFONSO | 9849 | Auxiliar Legislativo | 21/01/2012 - 14h00 |
| 104 - CE Leopoldo Américo Miguez de Melo | 8 | RAQUEL CRISTINA TOLEDO PIRES | 9850 | Auxiliar Legislativo | 21/01/2012 - 14h00 |
| 104 - CE Leopoldo Américo Miguez de Melo | 8 | RAQUEL DACOSTA MORAIS | 9851 | Auxiliar Legislativo | 21/01/2012 - 14h00 |
| 104 - CE Leopoldo Américo Miguez de Melo | 8 | RAQUEL DOS SANTOS FRANCISCO | 9856 | Auxiliar Legislativo | 21/01/2012 - 14h00 |
| 104 - CE Leopoldo Américo Miguez de Melo | 8 | RAQUEL DOS SANTOS LOPES | 9857 | Auxiliar Legislativo | 21/01/2012 - 14h00 |
| 104 - CE Leopoldo Américo Miguez de Melo | 8 | RAQUEL DOS SANTOS MOREIRA | 9858 | Auxiliar Legislativo | 21/01/2012 - 14h00 |
| 104 - CE Leopoldo Américo Miguez de Melo | 8 | RAQUEL FERREIRA DE CARVALHO VIANNA | 9862 | Auxiliar Legislativo | 21/01/2012 - 14h00 |
| 104 - CE Leopoldo Américo Miguez de Melo | 8 | RAQUEL GONÇALVES CAMPOS | 9868 | Auxiliar Legislativo | 21/01/2012 - 14h00 |
| 104 - CE Leopoldo Américo Miguez de Melo | 8 | RAQUEL MENEZES DE SOUZA | 9873 | Auxiliar Legislativo | 21/01/2012 - 14h00 |
| 104 - CE Leopoldo Américo Miguez de Melo | 9 | RAQUEL MOTA PEREIRA | 9874 | Auxiliar Legislativo | 21/01/2012 - 14h00 |
| 104 - CE Leopoldo Américo Miguez de Melo | 9 | RAQUEL RIBEIRO MACHADO DE MOURA | 9879 | Auxiliar Legislativo | 21/01/2012 - 14h00 |
| 104 - CE Leopoldo Américo Miguez de Melo | 9 | RAQUEL SILVA SALLES DE SOUZA SEABRA | 9881 | Auxiliar Legislativo | 21/01/2012 - 14h00 |
| 104 - CE Leopoldo Américo Miguez de Melo | 9 | RAQUEL SOUZA DE OLIVEIRA | 9882 | Auxiliar Legislativo | 21/01/2012 - 14h00 |
| 104 - CE Leopoldo Américo Miguez de Melo | 9 | RAQUEL SOUZA DE OLIVEIRA | 9883 | Auxiliar Legislativo | 21/01/2012 - 14h00 |
| 104 - CE Leopoldo Américo Miguez de Melo | 9 | RAQUEL VENANCIO PROTE | 9885 | Auxiliar Legislativo | 21/01/2012 - 14h00 |
| 104 - CE Leopoldo Américo Miguez de Melo | 9 | RAUL ASSIS DOS SANTOS | 9886 | Auxiliar Legislativo | 21/01/2012 - 14h00 |
| 104 - CE Leopoldo Américo Miguez de Melo | 9 | RAYANE DE SOUZA DA SILVA | 9890 | Auxiliar Legislativo | 21/01/2012 - 14h00 |
| 104 - CE Leopoldo Américo Miguez de Melo | 9 | RAYANNE DE OLIVEIRA LOPES | 9891 | Auxiliar Legislativo | 21/01/2012 - 14h00 |
| 104 - CE Leopoldo Américo Miguez de Melo | 9 | RAYLA CRISTINA TENORIO BARBOSA | 9892 | Auxiliar Legislativo | 21/01/2012 - 14h00 |
| 104 - CE Leopoldo Américo Miguez de Melo | 9 | RE NATA AGUIAR DA SILVA | 9894 | Auxiliar Legislativo | 21/01/2012 - 14h00 |
| 104 - CE Leopoldo Américo Miguez de Melo | 9 | REBECCA LIMA DE ALMEIDA | 9902 | Auxiliar Legislativo | 21/01/2012 - 14h00 |
| 104 - CE Leopoldo Américo Miguez de Melo | 9 | REDSON DE ARAÚJO GENTIL | 9904 | Auxiliar Legislativo | 21/01/2012 - 14h00 |
| 104 - CE Leopoldo Américo Miguez de Melo | 9 | REGIANE DE OLIVEIRA SANTOS MOREIRA | 9909 | Auxiliar Legislativo | 21/01/2012 - 14h00 |
| 104 - CE Leopoldo Américo Miguez de Melo | 9 | REGIANE DE OLIVEIRA SOUZA | 9910 | Auxiliar Legislativo | 21/01/2012 - 14h00 |
| 104 - CE Leopoldo Américo Miguez de Melo | 9 | REGIANE NASCIMENTO DE SOUZA | 9913 | Auxiliar Legislativo | 21/01/2012 - 14h00 |
| 104 - CE Leopoldo Américo Miguez de Melo | 9 | REGILENE OLIVEIRA DE SOUSA CUNHA | 9917 | Auxiliar Legislativo | 21/01/2012 - 14h00 |
| 104 - CE Leopoldo Américo Miguez de Melo | 9 | REGINA CELES RODRIGUES DE MORAIS | 9918 | Auxiliar Legislativo | 21/01/2012 - 14h00 |
| 104 - CE Leopoldo Américo Miguez de Melo | 9 | REGINA CELIA MIRANDA | 9922 | Auxiliar Legislativo | 21/01/2012 - 14h00 |
| 104 - CE Leopoldo Américo Miguez de Melo | 9 | REGINA CELIA RODRIGUES NUNES | 9924 | Auxiliar Legislativo | 21/01/2012 - 14h00 |
| 104 - CE Leopoldo Américo Miguez de Melo | 9 | REGINA LEONE DE SOUZA | 9926 | Auxiliar Legislativo | 21/01/2012 - 14h00 |
| 104 - CE Leopoldo Américo Miguez de Melo | 9 | REGINA LUCIA AGUIAR VALIM PEREIRA | 9927 | Auxiliar Legislativo | 21/01/2012 - 14h00 |
| 104 - CE Leopoldo Américo Miguez de Melo | 9 | REGINA LUCIA DE OLIVEIRA | 9928 | Auxiliar Legislativo | 21/01/2012 - 14h00 |
| 104 - CE Leopoldo Américo Miguez de Melo | 9 | REGINA MARIA DE CASTRO RODRIGUES | 9929 | Auxiliar Legislativo | 21/01/2012 - 14h00 |
| 104 - CE Leopoldo Américo Miguez de Melo | 9 | REGINA PEREIRA MILER | 9932 | Auxiliar Legislativo | 21/01/2012 - 14h00 |
| 104 - CE Leopoldo Américo Miguez de Melo | 9 | REGINALDO DE JESUS SOUSA | 9941 | Auxiliar Legislativo | 21/01/2012 - 14h00 |
| 104 - CE Leopoldo Américo Miguez de Melo | 9 | REGINALDO JACKSON FERREIRA SOARES | 9943 | Auxiliar Legislativo | 21/01/2012 - 14h00 |
| 104 - CE Leopoldo Américo Miguez de Melo | 9 | REGINALDO MIRANDA MEIRELES | 9946 | Auxiliar Legislativo | 21/01/2012 - 14h00 |
| 104 - CE Leopoldo Américo Miguez de Melo | 9 | REGISLANIA AMERICO RIBEIRO | 9949 | Auxiliar Legislativo | 21/01/2012 - 14h00 |
| 104 - CE Leopoldo Américo Miguez de Melo | 9 | REJANE DA SILVA MACHADO | 9956 | Auxiliar Legislativo | 21/01/2012 - 14h00 |
| 104 - CE Leopoldo Américo Miguez de Melo | 9 | REJANE MÁRCIA DA SILVA | 9958 | Auxiliar Legislativo | 21/01/2012 - 14h00 |
| 104 - CE Leopoldo Américo Miguez de Melo | 9 | RENAN HENRIQUE FERREIRA AZEVEDO DE OLIVEIRA | 9973 | Auxiliar Legislativo | 21/01/2012 - 14h00 |

| COLÉGIO | SALA | NOME | INSCRIÇÃO | CARGO | DATA/HORA |
|--|------|--|-----------|----------------------|--------------------|
| 104 - CE Leopoldo Américo Miguez de Melo | 9 | RENAN TEIXEIRA SCHAUTZ | 9986 | Auxiliar Legislativo | 21/01/2012 - 14h00 |
| 104 - CE Leopoldo Américo Miguez de Melo | 9 | RENAN TOMAZ COSTA | 9987 | Auxiliar Legislativo | 21/01/2012 - 14h00 |
| 104 - CE Leopoldo Américo Miguez de Melo | 10 | RENAN VILELA DA SILVA | 9988 | Auxiliar Legislativo | 21/01/2012 - 14h00 |
| 104 - CE Leopoldo Américo Miguez de Melo | 10 | RENATA APARECIDA DOS SANTOS DA SILVA | 9994 | Auxiliar Legislativo | 21/01/2012 - 14h00 |
| 104 - CE Leopoldo Américo Miguez de Melo | 10 | RENATA CORREIA GERALDINO | 10009 | Auxiliar Legislativo | 21/01/2012 - 14h00 |
| 104 - CE Leopoldo Américo Miguez de Melo | 10 | RENATA CRISTINA MACHADO DE SOUZA | 10010 | Auxiliar Legislativo | 21/01/2012 - 14h00 |
| 104 - CE Leopoldo Américo Miguez de Melo | 10 | RENATA CRISTINA MARQUES DINIZ | 10011 | Auxiliar Legislativo | 21/01/2012 - 14h00 |
| 104 - CE Leopoldo Américo Miguez de Melo | 10 | RENATA DA SILVA ESTEVAM | 10013 | Auxiliar Legislativo | 21/01/2012 - 14h00 |
| 104 - CE Leopoldo Américo Miguez de Melo | 10 | RENATA DA SILVA REIS | 10015 | Auxiliar Legislativo | 21/01/2012 - 14h00 |
| 104 - CE Leopoldo Américo Miguez de Melo | 10 | RENATA DE CASTRO DO PRADO | 10017 | Auxiliar Legislativo | 21/01/2012 - 14h00 |
| 104 - CE Leopoldo Américo Miguez de Melo | 10 | RENATA DE CASTRO MACHADO | 10021 | Auxiliar Legislativo | 21/01/2012 - 14h00 |
| 104 - CE Leopoldo Américo Miguez de Melo | 10 | RENATA DE MELLO SOUZA | 10022 | Auxiliar Legislativo | 21/01/2012 - 14h00 |
| 104 - CE Leopoldo Américo Miguez de Melo | 10 | RENATA DE OLIVEIRA BRAZ | 10024 | Auxiliar Legislativo | 21/01/2012 - 14h00 |
| 104 - CE Leopoldo Américo Miguez de Melo | 10 | RENATA DE OLIVEIRA CRUZ ROCHA | 10025 | Auxiliar Legislativo | 21/01/2012 - 14h00 |
| 104 - CE Leopoldo Américo Miguez de Melo | 10 | RENATA DE SOUSA | 10027 | Auxiliar Legislativo | 21/01/2012 - 14h00 |
| 104 - CE Leopoldo Américo Miguez de Melo | 10 | RENATA DOS SANTOS CAMPOS | 10032 | Auxiliar Legislativo | 21/01/2012 - 14h00 |
| 104 - CE Leopoldo Américo Miguez de Melo | 10 | RENATA DOS SANTOS FONSECA | 10034 | Auxiliar Legislativo | 21/01/2012 - 14h00 |
| 104 - CE Leopoldo Américo Miguez de Melo | 10 | RENATA HELENA ELIAS | 10041 | Auxiliar Legislativo | 21/01/2012 - 14h00 |
| 104 - CE Leopoldo Américo Miguez de Melo | 10 | RENATA JORDÃO DE JESUS | 10043 | Auxiliar Legislativo | 21/01/2012 - 14h00 |
| 104 - CE Leopoldo Américo Miguez de Melo | 10 | RENATA OLIVEIRA DA SILVA | 10051 | Auxiliar Legislativo | 21/01/2012 - 14h00 |
| 104 - CE Leopoldo Américo Miguez de Melo | 10 | RENATA PAULA RODRIGUES DOS SANTOS | 10053 | Auxiliar Legislativo | 21/01/2012 - 14h00 |
| 104 - CE Leopoldo Américo Miguez de Melo | 10 | RENATA REIS DE OLIVERA | 10056 | Auxiliar Legislativo | 21/01/2012 - 14h00 |
| 104 - CE Leopoldo Américo Miguez de Melo | 10 | RENATA SILVA CARVALHO | 10060 | Auxiliar Legislativo | 21/01/2012 - 14h00 |
| 104 - CE Leopoldo Américo Miguez de Melo | 10 | RENATA VIEIRA DE OLIVEIRA | 10061 | Auxiliar Legislativo | 21/01/2012 - 14h00 |
| 104 - CE Leopoldo Américo Miguez de Melo | 10 | RENATO DE ANDRADE SOARES | 10077 | Auxiliar Legislativo | 21/01/2012 - 14h00 |
| 104 - CE Leopoldo Américo Miguez de Melo | 10 | RENATO DE CASTRO PIMENTA | 10078 | Auxiliar Legislativo | 21/01/2012 - 14h00 |
| 104 - CE Leopoldo Américo Miguez de Melo | 10 | RENATO DO NASCIMENTO CAETANO | 10080 | Auxiliar Legislativo | 21/01/2012 - 14h00 |
| 104 - CE Leopoldo Américo Miguez de Melo | 10 | RENATO KLEBER DE ALMEIDA | 10087 | Auxiliar Legislativo | 21/01/2012 - 14h00 |
| 104 - CE Leopoldo Américo Miguez de Melo | 10 | RENATO RODRIGUES DOS SANTOS | 10091 | Auxiliar Legislativo | 21/01/2012 - 14h00 |
| 104 - CE Leopoldo Américo Miguez de Melo | 10 | RENATO SANTOS DE MENESES | 10092 | Auxiliar Legislativo | 21/01/2012 - 14h00 |
| 104 - CE Leopoldo Américo Miguez de Melo | 10 | RENILDA DA SILVA PINHEIRO | 10097 | Auxiliar Legislativo | 21/01/2012 - 14h00 |
| 104 - CE Leopoldo Américo Miguez de Melo | 10 | RENISON ALVES DE MATOS | 10098 | Auxiliar Legislativo | 21/01/2012 - 14h00 |
| 104 - CE Leopoldo Américo Miguez de Melo | 10 | RICARDO BRAGA DOS SANTOS | 10107 | Auxiliar Legislativo | 21/01/2012 - 14h00 |
| 104 - CE Leopoldo Américo Miguez de Melo | 10 | RICARDO DE CASTRO MACHADO | 10114 | Auxiliar Legislativo | 21/01/2012 - 14h00 |
| 104 - CE Leopoldo Américo Miguez de Melo | 10 | RICARDO NOGUEIRA BARROS | 10133 | Auxiliar Legislativo | 21/01/2012 - 14h00 |
| 104 - CE Leopoldo Américo Miguez de Melo | 10 | RILCE LOPES DA SILVA | 10153 | Auxiliar Legislativo | 21/01/2012 - 14h00 |
| 104 - CE Leopoldo Américo Miguez de Melo | 11 | RINALDO DE CARVALHO REZENDE | 10154 | Auxiliar Legislativo | 21/01/2012 - 14h00 |
| 104 - CE Leopoldo Américo Miguez de Melo | 11 | RITA DE CASSIA BEZERRA | 10157 | Auxiliar Legislativo | 21/01/2012 - 14h00 |
| 104 - CE Leopoldo Américo Miguez de Melo | 11 | RITA DE CASSIA DO NASCIMENTO | 10163 | Auxiliar Legislativo | 21/01/2012 - 14h00 |
| 104 - CE Leopoldo Américo Miguez de Melo | 11 | RITA DE CASSIA FARIAS | 10165 | Auxiliar Legislativo | 21/01/2012 - 14h00 |
| 104 - CE Leopoldo Américo Miguez de Melo | 11 | RITA DE CASSIA SANTOS | 10172 | Auxiliar Legislativo | 21/01/2012 - 14h00 |
| 104 - CE Leopoldo Américo Miguez de Melo | 11 | RITA DE CÁSSIA SOUZA DOS SANTOS | 10176 | Auxiliar Legislativo | 21/01/2012 - 14h00 |
| 104 - CE Leopoldo Américo Miguez de Melo | 11 | ROBERT HELVER DOS SANTOS CARNEIRO ARAUJO | 10189 | Auxiliar Legislativo | 21/01/2012 - 14h00 |
| 104 - CE Leopoldo Américo Miguez de Melo | 11 | ROBERTA DA CONCEIÇÃO BARRETO ALVES | 10198 | Auxiliar Legislativo | 21/01/2012 - 14h00 |
| 104 - CE Leopoldo Américo Miguez de Melo | 11 | ROBERTA DA SILVA PEIXOTO | 10200 | Auxiliar Legislativo | 21/01/2012 - 14h00 |
| 104 - CE Leopoldo Américo Miguez de Melo | 11 | ROBERTA DA SILVA SOMOZA FERREIRA DO AMARAL | 10201 | Auxiliar Legislativo | 21/01/2012 - 14h00 |
| 104 - CE Leopoldo Américo Miguez de Melo | 11 | ROBERTA DO ROSÁRIO MIGUEL | 10205 | Auxiliar Legislativo | 21/01/2012 - 14h00 |
| 104 - CE Leopoldo Américo Miguez de Melo | 11 | ROBERTA FABRICANTE NAKAZAKI MIGUEL | 10207 | Auxiliar Legislativo | 21/01/2012 - 14h00 |
| 104 - CE Leopoldo Américo Miguez de Melo | 11 | ROBERTA GONÇALVES CORREA | 10209 | Auxiliar Legislativo | 21/01/2012 - 14h00 |
| 104 - CE Leopoldo Américo Miguez de Melo | 11 | ROBERTA SILVA DE OLIVEIRA | 10223 | Auxiliar Legislativo | 21/01/2012 - 14h00 |
| 104 - CE Leopoldo Américo Miguez de Melo | 11 | ROBERTHA DE MESQUITA BARROSO D'OLIVEIRA | 10227 | Auxiliar Legislativo | 21/01/2012 - 14h00 |
| 104 - CE Leopoldo Américo Miguez de Melo | 11 | ROBERTO CARLOS CORREA DE LIMA | 10231 | Auxiliar Legislativo | 21/01/2012 - 14h00 |
| 104 - CE Leopoldo Américo Miguez de Melo | 11 | ROBERTO CARLOS PEREIRA | 10232 | Auxiliar Legislativo | 21/01/2012 - 14h00 |
| 104 - CE Leopoldo Américo Miguez de Melo | 11 | ROBERTO DA SILVA CANAROLE | 10235 | Auxiliar Legislativo | 21/01/2012 - 14h00 |
| 104 - CE Leopoldo Américo Miguez de Melo | 11 | ROBERTO FREIRE DE SANT`ANNA | 10241 | Auxiliar Legislativo | 21/01/2012 - 14h00 |
| 104 - CE Leopoldo Américo Miguez de Melo | 11 | ROBERTO RANIERE BARBOSA | 10248 | Auxiliar Legislativo | 21/01/2012 - 14h00 |
| 104 - CE Leopoldo Américo Miguez de Melo | 11 | ROBSON CARLOS COSTA DE MOURA | 10255 | Auxiliar Legislativo | 21/01/2012 - 14h00 |
| 104 - CE Leopoldo Américo Miguez de Melo | 11 | ROBSON COSME DE OLIVEIRA | 10259 | Auxiliar Legislativo | 21/01/2012 - 14h00 |
| 104 - CE Leopoldo Américo Miguez de Melo | 11 | ROBSON DE MORAES XAVIER | 10265 | Auxiliar Legislativo | 21/01/2012 - 14h00 |
| 104 - CE Leopoldo Américo Miguez de Melo | 11 | ROBSON JUNIO DE LIMA BASTOS | 10270 | Auxiliar Legislativo | 21/01/2012 - 14h00 |
| 104 - CE Leopoldo Américo Miguez de Melo | 11 | ROBSON MAURICIO DE SOUZA AGUIAR JUNIOR | 10275 | Auxiliar Legislativo | 21/01/2012 - 14h00 |
| 104 - CE Leopoldo Américo Miguez de Melo | 11 | ROBSON OLIVEIRA DA CRUZ | 10277 | Auxiliar Legislativo | 21/01/2012 - 14h00 |
| 104 - CE Leopoldo Américo Miguez de Melo | 11 | ROCHELANE DA SILVA SANTOS | 10284 | Auxiliar Legislativo | 21/01/2012 - 14h00 |
| 104 - CE Leopoldo Américo Miguez de Melo | 11 | RODOLFO DE ALMEIDA SANTOS | 10289 | Auxiliar Legislativo | 21/01/2012 - 14h00 |
| 104 - CE Leopoldo Américo Miguez de Melo | 11 | RODOLFO DE OLIVEIRA BARRA | 10291 | Auxiliar Legislativo | 21/01/2012 - 14h00 |

| COLÉGIO | SALA | NOME | INSCRIÇÃO | CARGO | DATA/HORA |
|---|------|---|-----------|----------------------|--------------------|
| 104 - CE Leopoldo Américo Miguez de Melo | 11 | RODRIGO ANTONIO DE OLIVEIRA | 10302 | Auxiliar Legislativo | 21/01/2012 - 14h00 |
| 104 - CE Leopoldo Américo Miguez de Melo | 11 | RODRIGO DA SILVA | 10311 | Auxiliar Legislativo | 21/01/2012 - 14h00 |
| 104 - CE Leopoldo Américo Miguez de Melo | 11 | RODRIGO DA SILVA CAMPOS | 10313 | Auxiliar Legislativo | 21/01/2012 - 14h00 |
| 104 - CE Leopoldo Américo Miguez de Melo | 11 | RODRIGO DA SILVA MORAIS PINHO | 10317 | Auxiliar Legislativo | 21/01/2012 - 14h00 |
| 104 - CE Leopoldo Américo Miguez de Melo | 11 | RODRIGO DA SILVA SANTOS | 10319 | Auxiliar Legislativo | 21/01/2012 - 14h00 |
| 104 - CE Leopoldo Américo Miguez de Melo | 12 | RODRIGO DE ASSIS CARNEIRO | 10322 | Auxiliar Legislativo | 21/01/2012 - 14h00 |
| 104 - CE Leopoldo Américo Miguez de Melo | 12 | RODRIGO DE CAMPOS SILVA | 10324 | Auxiliar Legislativo | 21/01/2012 - 14h00 |
| 104 - CE Leopoldo Américo Miguez de Melo | 12 | RODRIGO DE CASAL FLORENTINO | 10325 | Auxiliar Legislativo | 21/01/2012 - 14h00 |
| 104 - CE Leopoldo Américo Miguez de Melo | 12 | RODRIGO DE FARIA MOREIRA | 10327 | Auxiliar Legislativo | 21/01/2012 - 14h00 |
| 104 - CE Leopoldo Américo Miguez de Melo | 12 | RODRIGO DE SOUZA ÁVILA | 10332 | Auxiliar Legislativo | 21/01/2012 - 14h00 |
| 104 - CE Leopoldo Américo Miguez de Melo | 12 | RODRIGO DOMINGOS OSÓRIO | 10337 | Auxiliar Legislativo | 21/01/2012 - 14h00 |
| 104 - CE Leopoldo Américo Miguez de Melo | 12 | RODRIGO DOS SANTOS SILVA | 10341 | Auxiliar Legislativo | 21/01/2012 - 14h00 |
| 104 - CE Leopoldo Américo Miguez de Melo | 12 | RODRIGO MONTEIRO CÂMARA | 10362 | Auxiliar Legislativo | 21/01/2012 - 14h00 |
| 104 - CE Leopoldo Américo Miguez de Melo | 12 | RODRIGO NEVES DE OLIVEIRA | 10364 | Auxiliar Legislativo | 21/01/2012 - 14h00 |
| 104 - CE Leopoldo Américo Miguez de Melo | 12 | RODRIGO OLIVEIRA CALDAS | 10366 | Auxiliar Legislativo | 21/01/2012 - 14h00 |
| 104 - CE Leopoldo Américo Miguez de Melo | 12 | RODRIGO RAMOS DA SILVA | 10371 | Auxiliar Legislativo | 21/01/2012 - 14h00 |
| 104 - CE Leopoldo Américo Miguez de Melo | 12 | RODRIGO RODRIGUES DA SILVA | 10373 | Auxiliar Legislativo | 21/01/2012 - 14h00 |
| 104 - CE Leopoldo Américo Miguez de Melo | 12 | RODRIGO RODRIGUES TORRES | 10377 | Auxiliar Legislativo | 21/01/2012 - 14h00 |
| 104 - CE Leopoldo Américo Miguez de Melo | 12 | RODRIGO SOUZA DE OLIVEIRA | 10383 | Auxiliar Legislativo | 21/01/2012 - 14h00 |
| 104 - CE Leopoldo Américo Miguez de Melo | 12 | RODRIGO VARGAS DE SOUZA | 10387 | Auxiliar Legislativo | 21/01/2012 - 14h00 |
| 104 - CE Leopoldo Américo Miguez de Melo | 12 | RODRIGO WAINER DOS SANTOS | 10391 | Auxiliar Legislativo | 21/01/2012 - 14h00 |
| 104 - CE Leopoldo Américo Miguez de Melo | 12 | RODRIGO WENDLING DUARTE | 10392 | Auxiliar Legislativo | 21/01/2012 - 14h00 |
| 104 - CE Leopoldo Américo Miguez de Melo | 12 | ROGER LUIZ DE BARROS MOREIRA | 10397 | Auxiliar Legislativo | 21/01/2012 - 14h00 |
| 104 - CE Leopoldo Américo Miguez de Melo | 12 | ROGÉRIA CONCEIÇÃO DOS SANTOS | 10400 | Auxiliar Legislativo | 21/01/2012 - 14h00 |
| 104 - CE Leopoldo Américo Miguez de Melo | 12 | ROGÉRIA FONSECA DOS SANTOS LARANJEIRAS | 10401 | Auxiliar Legislativo | 21/01/2012 - 14h00 |
| 104 - CE Leopoldo Américo Miguez de Melo | 12 | ROGERIA SEVERINO SILVA | 10403 | Auxiliar Legislativo | 21/01/2012 - 14h00 |
| 104 - CE Leopoldo Américo Miguez de Melo | 12 | ROGÉRIO ALBERGARIA DE AZEVEDO | 10406 | Auxiliar Legislativo | 21/01/2012 - 14h00 |
| 104 - CE Leopoldo Américo Miguez de Melo | 12 | ROGERIO CORREA DA SILVA JUNIOR | 10410 | Auxiliar Legislativo | 21/01/2012 - 14h00 |
| 104 - CE Leopoldo Américo Miguez de Melo | 12 | ROGÉRIO DA SILVA GODINHO | 10412 | Auxiliar Legislativo | 21/01/2012 - 14h00 |
| 104 - CE Leopoldo Américo Miguez de Melo | 12 | ROGÉRIO LIMA BULLE | 10420 | Auxiliar Legislativo | 21/01/2012 - 14h00 |
| 104 - CE Leopoldo Américo Miguez de Melo | 12 | ROMÁRIO FIRMINO DA SILVA | 10436 | Auxiliar Legislativo | 21/01/2012 - 14h00 |
| 104 - CE Leopoldo Américo Miguez de Melo | 12 | ROMENIA FELIX SANTOS | 10439 | Auxiliar Legislativo | 21/01/2012 - 14h00 |
| 104 - CE Leopoldo Américo Miguez de Melo | 12 | ROMILDA DE SOUZA ARAUJO | 10442 | Auxiliar Legislativo | 21/01/2012 - 14h00 |
| 104 - CE Leopoldo Américo Miguez de Melo | 12 | ROMILDO JOSÉ DO NASCIMENTO | 10444 | Auxiliar Legislativo | 21/01/2012 - 14h00 |
| 104 - CE Leopoldo Américo Miguez de Melo | 12 | RÔMULO MARIANO PINTO | 10451 | Auxiliar Legislativo | 21/01/2012 - 14h00 |
| 104 - CE Leopoldo Américo Miguez de Melo | 12 | RONALDO JOSE DA SILVA | 10464 | Auxiliar Legislativo | 21/01/2012 - 14h00 |
| 104 - CE Leopoldo Américo Miguez de Melo | 12 | RONALDO NUNES DE ALMEIDA | 10467 | Auxiliar Legislativo | 21/01/2012 - 14h00 |
| 104 - CE Leopoldo Américo Miguez de Melo | 12 | RONIERE EMERSON GOMES DE MELO | 10477 | Auxiliar Legislativo | 21/01/2012 - 14h00 |
| 104 - CE Leopoldo Américo Miguez de Melo | 12 | RONILDA DE SOUZA NEVES | 10478 | Auxiliar Legislativo | 21/01/2012 - 14h00 |
| 105 - CIEP Brizolão 055 João Gregório Galindo | 1 | RONNIE CÉSAR NASCIMENTO DE OLIVEIRA | 10481 | Auxiliar Legislativo | 21/01/2012 - 14h00 |
| 105 - CIEP Brizolão 055 João Gregório Galindo | 1 | ROOSEVELT MONSORES DOS SANTOS | 10484 | Auxiliar Legislativo | 21/01/2012 - 14h00 |
| 105 - CIEP Brizolão 055 João Gregório Galindo | 1 | ROSA AMÉLIA CELEBRIM | 10485 | Auxiliar Legislativo | 21/01/2012 - 14h00 |
| 105 - CIEP Brizolão 055 João Gregório Galindo | 1 | ROSA DO CARMO DE OLIVEIRA | 10486 | Auxiliar Legislativo | 21/01/2012 - 14h00 |
| 105 - CIEP Brizolão 055 João Gregório Galindo | 1 | ROSA DOMINGOS PEREIRA | 10487 | Auxiliar Legislativo | 21/01/2012 - 14h00 |
| 105 - CIEP Brizolão 055 João Gregório Galindo | 1 | ROSA MARIA DUARTE DA SILVA | 10491 | Auxiliar Legislativo | 21/01/2012 - 14h00 |
| 105 - CIEP Brizolão 055 João Gregório Galindo | 1 | ROSA MARIA EDUARDO FARIA | 10492 | Auxiliar Legislativo | 21/01/2012 - 14h00 |
| 105 - CIEP Brizolão 055 João Gregório Galindo | 1 | ROSA MARIA TAGLIATTI | 10495 | Auxiliar Legislativo | 21/01/2012 - 14h00 |
| 105 - CIEP Brizolão 055 João Gregório Galindo | 1 | ROSACLÉIA PIMENTA TROITINHO PEREIRA | 10496 | Auxiliar Legislativo | 21/01/2012 - 14h00 |
| 105 - CIEP Brizolão 055 João Gregório Galindo | 1 | ROSALIA LEONARDO DA SILVA VIEIRA | 10497 | Auxiliar Legislativo | 21/01/2012 - 14h00 |
| 105 - CIEP Brizolão 055 João Gregório Galindo | 1 | ROSALVA MARIA OLIVEIRA DE ALMEIDA | 10499 | Auxiliar Legislativo | 21/01/2012 - 14h00 |
| 105 - CIEP Brizolão 055 João Gregório Galindo | 1 | ROSANA APARECIDA DOS SANTOS | 10500 | Auxiliar Legislativo | 21/01/2012 - 14h00 |
| 105 - CIEP Brizolão 055 João Gregório Galindo | 1 | ROSANA COSTA CARVALHO | 10504 | Auxiliar Legislativo | 21/01/2012 - 14h00 |
| 105 - CIEP Brizolão 055 João Gregório Galindo | 1 | ROSANA DA SILVA PINTO | 10506 | Auxiliar Legislativo | 21/01/2012 - 14h00 |
| 105 - CIEP Brizolão 055 João Gregório Galindo | 1 | ROSANA HELENA RIBEIRO DE OLIVEIRA | 10513 | Auxiliar Legislativo | 21/01/2012 - 14h00 |
| 105 - CIEP Brizolão 055 João Gregório Galindo | 1 | ROSANA MOREIRA DE ALMEIDA | 10516 | Auxiliar Legislativo | 21/01/2012 - 14h00 |
| 105 - CIEP Brizolão 055 João Gregório Galindo | 1 | ROSANA NASCIMENTO DOS SANTOS | 10517 | Auxiliar Legislativo | 21/01/2012 - 14h00 |
| 105 - CIEP Brizolão 055 João Gregório Galindo | 1 | ROSANA RIBEIRO BRAGA DE SILVA | 10521 | Auxiliar Legislativo | 21/01/2012 - 14h00 |
| 105 - CIEP Brizolão 055 João Gregório Galindo | 1 | ROSANA SOARES FRANCO | 10523 | Auxiliar Legislativo | 21/01/2012 - 14h00 |
| 105 - CIEP Brizolão 055 João Gregório Galindo | 1 | ROSANE DOS REIS LUIZ | 10526 | Auxiliar Legislativo | 21/01/2012 - 14h00 |
| 105 - CIEP Brizolão 055 João Gregório Galindo | 1 | ROSANE SOUSA GOLVEA | 10528 | Auxiliar Legislativo | 21/01/2012 - 14h00 |
| 105 - CIEP Brizolão 055 João Gregório Galindo | 1 | ROSÂNGELA ALVES EDUARDO | 10530 | Auxiliar Legislativo | 21/01/2012 - 14h00 |
| 105 - CIEP Brizolão 055 João Gregório Galindo | 1 | ROSANGELA CESAR FALCAO | 10533 | Auxiliar Legislativo | 21/01/2012 - 14h00 |
| 105 - CIEP Brizolão 055 João Gregório Galindo | 1 | ROSÂNGELA CRISTINA DA CUNHA | 10535 | Auxiliar Legislativo | 21/01/2012 - 14h00 |
| 105 - CIEP Brizolão 055 João Gregório Galindo | 1 | ROSANGELA CRISTINA NOGUEIRA | 10536 | Auxiliar Legislativo | 21/01/2012 - 14h00 |
| 105 - CIEP Brizolão 055 João Gregório Galindo | 1 | ROSÂNGELA DA CONCEIÇÃO MOURA DOS SANTOS | 10537 | Auxiliar Legislativo | 21/01/2012 - 14h00 |

| COLÉGIO | SALA | NOME | INSCRIÇÃO | CARGO | DATA/HORA |
|---|------|---|-----------|----------------------|--------------------|
| 105 - CIEP Brizolão 055 João Gregório Galindo | 1 | ROSANGELA DA CUNHA | 10538 | Auxiliar Legislativo | 21/01/2012 - 14h00 |
| 105 - CIEP Brizolão 055 João Gregório Galindo | 1 | ROSANGELA DE SOUZA AZEVEDO | 10543 | Auxiliar Legislativo | 21/01/2012 - 14h00 |
| 105 - CIEP Brizolão 055 João Gregório Galindo | 1 | ROSÂNGELA DEAZEVEDO DO NASCIMENTO VIDAL | 10544 | Auxiliar Legislativo | 21/01/2012 - 14h00 |
| 105 - CIEP Brizolão 055 João Gregório Galindo | 1 | ROSANGELA FERNANDES DA CRUZ | 10548 | Auxiliar Legislativo | 21/01/2012 - 14h00 |
| 105 - CIEP Brizolão 055 João Gregório Galindo | 1 | ROSANGELA FERREIRA DA ROSA | 10549 | Auxiliar Legislativo | 21/01/2012 - 14h00 |
| 105 - CIEP Brizolão 055 João Gregório Galindo | 1 | ROSÂNGELA PIRES DA SILVA | 10557 | Auxiliar Legislativo | 21/01/2012 - 14h00 |
| 105 - CIEP Brizolão 055 João Gregório Galindo | 1 | ROSANGELA RIBEIRO DA SILVA | 10558 | Auxiliar Legislativo | 21/01/2012 - 14h00 |
| 105 - CIEP Brizolão 055 João Gregório Galindo | 1 | ROSÂNGELA RODRIGUES VICARONE | 10563 | Auxiliar Legislativo | 21/01/2012 - 14h00 |
| 105 - CIEP Brizolão 055 João Gregório Galindo | 1 | ROSANIA TOMAZ DE LIMA MAIA | 10567 | Auxiliar Legislativo | 21/01/2012 - 14h00 |
| 105 - CIEP Brizolão 055 João Gregório Galindo | 2 | ROSEANE ANASTACIO DO REGO FLORIANO ALEGRE | 10571 | Auxiliar Legislativo | 21/01/2012 - 14h00 |
| 105 - CIEP Brizolão 055 João Gregório Galindo | 2 | ROSELADY DA CONCEIÇÃO NUNES | 10575 | Auxiliar Legislativo | 21/01/2012 - 14h00 |
| 105 - CIEP Brizolão 055 João Gregório Galindo | 2 | ROSELAINÉ HELENA QUIRINO HENRIQUES | 10577 | Auxiliar Legislativo | 21/01/2012 - 14h00 |
| 105 - CIEP Brizolão 055 João Gregório Galindo | 2 | ROSELAINÉ RODRIGUES PEREIRA | 10582 | Auxiliar Legislativo | 21/01/2012 - 14h00 |
| 105 - CIEP Brizolão 055 João Gregório Galindo | 2 | ROSELENE LIMA DA SILVA | 10589 | Auxiliar Legislativo | 21/01/2012 - 14h00 |
| 105 - CIEP Brizolão 055 João Gregório Galindo | 2 | ROSELI DA SILVA ESTEVAM | 10593 | Auxiliar Legislativo | 21/01/2012 - 14h00 |
| 105 - CIEP Brizolão 055 João Gregório Galindo | 2 | ROSELI DA SILVA GODINHO | 10594 | Auxiliar Legislativo | 21/01/2012 - 14h00 |
| 105 - CIEP Brizolão 055 João Gregório Galindo | 2 | ROSELI DE CASTRO E SOUZA ROSA | 10595 | Auxiliar Legislativo | 21/01/2012 - 14h00 |
| 105 - CIEP Brizolão 055 João Gregório Galindo | 2 | ROSELI DE OLIVEIRA NUNES | 10597 | Auxiliar Legislativo | 21/01/2012 - 14h00 |
| 105 - CIEP Brizolão 055 João Gregório Galindo | 2 | ROSELI FERREIRA ARANHA | 10598 | Auxiliar Legislativo | 21/01/2012 - 14h00 |
| 105 - CIEP Brizolão 055 João Gregório Galindo | 2 | ROSELI MARIA DE MELO | 10599 | Auxiliar Legislativo | 21/01/2012 - 14h00 |
| 105 - CIEP Brizolão 055 João Gregório Galindo | 2 | ROSELI MOREIRA DE OLIVEIRA | 10600 | Auxiliar Legislativo | 21/01/2012 - 14h00 |
| 105 - CIEP Brizolão 055 João Gregório Galindo | 2 | ROSELI SOUZA SCHEMES | 10602 | Auxiliar Legislativo | 21/01/2012 - 14h00 |
| 105 - CIEP Brizolão 055 João Gregório Galindo | 2 | ROSEMAR APARECIDA DE CASTRO | 10605 | Auxiliar Legislativo | 21/01/2012 - 14h00 |
| 105 - CIEP Brizolão 055 João Gregório Galindo | 2 | ROSEMARA DE BARROS ESPINDOLA | 10606 | Auxiliar Legislativo | 21/01/2012 - 14h00 |
| 105 - CIEP Brizolão 055 João Gregório Galindo | 2 | ROSEMARY COSTA DA CONCEIÇÃO | 10610 | Auxiliar Legislativo | 21/01/2012 - 14h00 |
| 105 - CIEP Brizolão 055 João Gregório Galindo | 2 | ROSEMARY DO NASCIMENTO VERGÍLIO | 10612 | Auxiliar Legislativo | 21/01/2012 - 14h00 |
| 105 - CIEP Brizolão 055 João Gregório Galindo | 2 | ROSEMARY DOS SANTOS MORAES DA SILVA | 10613 | Auxiliar Legislativo | 21/01/2012 - 14h00 |
| 105 - CIEP Brizolão 055 João Gregório Galindo | 2 | ROSEME DAS GRAÇAS RODRIGUES CORREIA | 10623 | Auxiliar Legislativo | 21/01/2012 - 14h00 |
| 105 - CIEP Brizolão 055 João Gregório Galindo | 2 | ROSENETE DIONISIO CASTRO | 10627 | Auxiliar Legislativo | 21/01/2012 - 14h00 |
| 105 - CIEP Brizolão 055 João Gregório Galindo | 2 | ROSENI MARIA DA SILVA | 10628 | Auxiliar Legislativo | 21/01/2012 - 14h00 |
| 105 - CIEP Brizolão 055 João Gregório Galindo | 2 | ROSIANE PINHEIRO DE MELLO | 10638 | Auxiliar Legislativo | 21/01/2012 - 14h00 |
| 105 - CIEP Brizolão 055 João Gregório Galindo | 2 | ROSICLEIDE BARBOSA ALVARENGA | 10639 | Auxiliar Legislativo | 21/01/2012 - 14h00 |
| 105 - CIEP Brizolão 055 João Gregório Galindo | 2 | ROSILANE DOS SANTOS | 10642 | Auxiliar Legislativo | 21/01/2012 - 14h00 |
| 105 - CIEP Brizolão 055 João Gregório Galindo | 2 | ROSILDA ALEXANDRE DA COSTA | 10644 | Auxiliar Legislativo | 21/01/2012 - 14h00 |
| 105 - CIEP Brizolão 055 João Gregório Galindo | 2 | ROSILEA APARECIDA FERNANDES DOS SANTOS | 10647 | Auxiliar Legislativo | 21/01/2012 - 14h00 |
| 105 - CIEP Brizolão 055 João Gregório Galindo | 2 | ROSILENE DA SILVA | 10653 | Auxiliar Legislativo | 21/01/2012 - 14h00 |
| 105 - CIEP Brizolão 055 João Gregório Galindo | 2 | ROSILENE DE JESUS SILVA | 10654 | Auxiliar Legislativo | 21/01/2012 - 14h00 |
| 105 - CIEP Brizolão 055 João Gregório Galindo | 2 | ROSILENE DE OLIVEIRA AGUIAR PEREIRA | 10655 | Auxiliar Legislativo | 21/01/2012 - 14h00 |
| 105 - CIEP Brizolão 055 João Gregório Galindo | 2 | ROSILENE DE SOUZA ROSA | 10657 | Auxiliar Legislativo | 21/01/2012 - 14h00 |
| 105 - CIEP Brizolão 055 João Gregório Galindo | 2 | ROSILENE MARCELINO PEDROSO | 10659 | Auxiliar Legislativo | 21/01/2012 - 14h00 |
| 105 - CIEP Brizolão 055 João Gregório Galindo | 2 | ROSILENE PEREIRA DA SILVA | 10661 | Auxiliar Legislativo | 21/01/2012 - 14h00 |
| 105 - CIEP Brizolão 055 João Gregório Galindo | 2 | ROSILENE ROSA RASCHENDORFER DA SILVA | 10662 | Auxiliar Legislativo | 21/01/2012 - 14h00 |
| 105 - CIEP Brizolão 055 João Gregório Galindo | 2 | ROSIMERE EVANGELISTA DA SILVA | 10669 | Auxiliar Legislativo | 21/01/2012 - 14h00 |
| 105 - CIEP Brizolão 055 João Gregório Galindo | 2 | ROSINÉIA JOSÉ GLÓRIA | 10677 | Auxiliar Legislativo | 21/01/2012 - 14h00 |
| 105 - CIEP Brizolão 055 João Gregório Galindo | 3 | ROSITA BARBOSA CORREA | 10679 | Auxiliar Legislativo | 21/01/2012 - 14h00 |
| 105 - CIEP Brizolão 055 João Gregório Galindo | 3 | ROZANA AFONSO | 10683 | Auxiliar Legislativo | 21/01/2012 - 14h00 |
| 105 - CIEP Brizolão 055 João Gregório Galindo | 3 | ROZINEI CORRÊA | 10686 | Auxiliar Legislativo | 21/01/2012 - 14h00 |
| 105 - CIEP Brizolão 055 João Gregório Galindo | 3 | RUAN DE BULHÕES LARA | 10690 | Auxiliar Legislativo | 21/01/2012 - 14h00 |
| 105 - CIEP Brizolão 055 João Gregório Galindo | 3 | RUANA CARVALHO MEDEIROS | 10694 | Auxiliar Legislativo | 21/01/2012 - 14h00 |
| 105 - CIEP Brizolão 055 João Gregório Galindo | 3 | RÚBIA MARA GUMIERO | 10700 | Auxiliar Legislativo | 21/01/2012 - 14h00 |
| 105 - CIEP Brizolão 055 João Gregório Galindo | 3 | RUTE DE JESUS FERNANDES | 10704 | Auxiliar Legislativo | 21/01/2012 - 14h00 |
| 105 - CIEP Brizolão 055 João Gregório Galindo | 3 | RUTE VALERIA RAMOS DE ARAUJO | 10706 | Auxiliar Legislativo | 21/01/2012 - 14h00 |
| 105 - CIEP Brizolão 055 João Gregório Galindo | 3 | RUTEMBERG DA PAIXÃO SILVA | 10707 | Auxiliar Legislativo | 21/01/2012 - 14h00 |
| 105 - CIEP Brizolão 055 João Gregório Galindo | 3 | RUTH SHARA ALVES DA SILVA | 10711 | Auxiliar Legislativo | 21/01/2012 - 14h00 |
| 105 - CIEP Brizolão 055 João Gregório Galindo | 3 | RUTHIELE DE SOUZA SILVA | 10712 | Auxiliar Legislativo | 21/01/2012 - 14h00 |
| 105 - CIEP Brizolão 055 João Gregório Galindo | 3 | SABRINA ALVES MONTELO DA FONSECA | 10718 | Auxiliar Legislativo | 21/01/2012 - 14h00 |
| 105 - CIEP Brizolão 055 João Gregório Galindo | 3 | SABRINA ALVES TENORIO | 10719 | Auxiliar Legislativo | 21/01/2012 - 14h00 |
| 105 - CIEP Brizolão 055 João Gregório Galindo | 3 | SABRINA APARECIDA BORGES DOS SANTOS | 10721 | Auxiliar Legislativo | 21/01/2012 - 14h00 |
| 105 - CIEP Brizolão 055 João Gregório Galindo | 3 | SABRINA DA SILVA FERREIRA MARTINS | 10725 | Auxiliar Legislativo | 21/01/2012 - 14h00 |
| 105 - CIEP Brizolão 055 João Gregório Galindo | 3 | SABRINA DE SOUZA DIAS | 10728 | Auxiliar Legislativo | 21/01/2012 - 14h00 |
| 105 - CIEP Brizolão 055 João Gregório Galindo | 3 | SABRINA DOS SANTOS | 10729 | Auxiliar Legislativo | 21/01/2012 - 14h00 |
| 105 - CIEP Brizolão 055 João Gregório Galindo | 3 | SABRINA DOS SANTOS TRAVASSOS | 10730 | Auxiliar Legislativo | 21/01/2012 - 14h00 |
| 105 - CIEP Brizolão 055 João Gregório Galindo | 3 | SABRINA OLIVEIRA DO REGO | 10738 | Auxiliar Legislativo | 21/01/2012 - 14h00 |
| 105 - CIEP Brizolão 055 João Gregório Galindo | 3 | SABRINA PINHEIRO MORAIS | 10741 | Auxiliar Legislativo | 21/01/2012 - 14h00 |
| 105 - CIEP Brizolão 055 João Gregório Galindo | 3 | SABRINA REGINA DE OLIVEIRA | 10743 | Auxiliar Legislativo | 21/01/2012 - 14h00 |

| COLÉGIO | SALA | NOME | INSCRIÇÃO | CARGO | DATA/HORA |
|---|------|--|-----------|----------------------|--------------------|
| 105 - CIEP Brizolão 055 João Gregório Galindo | 3 | SABRINE RAMOS COSTA | 10748 | Auxiliar Legislativo | 21/01/2012 - 14h00 |
| 105 - CIEP Brizolão 055 João Gregório Galindo | 3 | SAIANE RAYMUNDO PACHECO | 10750 | Auxiliar Legislativo | 21/01/2012 - 14h00 |
| 105 - CIEP Brizolão 055 João Gregório Galindo | 3 | SALVADOR DE JESUS DOS SANTOS | 10752 | Auxiliar Legislativo | 21/01/2012 - 14h00 |
| 105 - CIEP Brizolão 055 João Gregório Galindo | 3 | SAMANTHA ALVES BRANDÃO | 10757 | Auxiliar Legislativo | 21/01/2012 - 14h00 |
| 105 - CIEP Brizolão 055 João Gregório Galindo | 3 | SAMARA CRISTINA CHEMPE BRAGA | 10763 | Auxiliar Legislativo | 21/01/2012 - 14h00 |
| 105 - CIEP Brizolão 055 João Gregório Galindo | 3 | SAMARA CRISTINA RAMOS BATISTA | 10764 | Auxiliar Legislativo | 21/01/2012 - 14h00 |
| 105 - CIEP Brizolão 055 João Gregório Galindo | 3 | SAMARA GABRIEL DE AQUINO | 10768 | Auxiliar Legislativo | 21/01/2012 - 14h00 |
| 105 - CIEP Brizolão 055 João Gregório Galindo | 3 | SAMARA LUIZ DE SOUZA | 10770 | Auxiliar Legislativo | 21/01/2012 - 14h00 |
| 105 - CIEP Brizolão 055 João Gregório Galindo | 3 | SAMARA PEREIRA CARNEIRO | 10773 | Auxiliar Legislativo | 21/01/2012 - 14h00 |
| 105 - CIEP Brizolão 055 João Gregório Galindo | 3 | SAMARA PIRES TREVA | 10774 | Auxiliar Legislativo | 21/01/2012 - 14h00 |
| 105 - CIEP Brizolão 055 João Gregório Galindo | 3 | SAMARA SEIFEDDINE | 10775 | Auxiliar Legislativo | 21/01/2012 - 14h00 |
| 105 - CIEP Brizolão 055 João Gregório Galindo | 3 | SAMIRA MEDEIROS FOLGOSA | 10788 | Auxiliar Legislativo | 21/01/2012 - 14h00 |
| 105 - CIEP Brizolão 055 João Gregório Galindo | 3 | SAMUEL GONÇALVES DOS REIS | 10796 | Auxiliar Legislativo | 21/01/2012 - 14h00 |
| 105 - CIEP Brizolão 055 João Gregório Galindo | 3 | SAMUEL MEDINA DE SOUZA SILVA | 10798 | Auxiliar Legislativo | 21/01/2012 - 14h00 |
| 105 - CIEP Brizolão 055 João Gregório Galindo | 4 | SAMUEL PEREIRA ALVES | 10799 | Auxiliar Legislativo | 21/01/2012 - 14h00 |
| 105 - CIEP Brizolão 055 João Gregório Galindo | 4 | SAMUEL SAEDINHA DA SILVA | 10803 | Auxiliar Legislativo | 21/01/2012 - 14h00 |
| 105 - CIEP Brizolão 055 João Gregório Galindo | 4 | SANDRA CRISTINA ALVARENGA DOS SANTOS | 10809 | Auxiliar Legislativo | 21/01/2012 - 14h00 |
| 105 - CIEP Brizolão 055 João Gregório Galindo | 4 | SANDRA CRISTINA DOS SANTOS VILLELA | 10810 | Auxiliar Legislativo | 21/01/2012 - 14h00 |
| 105 - CIEP Brizolão 055 João Gregório Galindo | 4 | SANDRA CRISTINA FERNANDES RODRIGUES | 10812 | Auxiliar Legislativo | 21/01/2012 - 14h00 |
| 105 - CIEP Brizolão 055 João Gregório Galindo | 4 | SANDRA DOS SANTOS PONTES | 10813 | Auxiliar Legislativo | 21/01/2012 - 14h00 |
| 105 - CIEP Brizolão 055 João Gregório Galindo | 4 | SANDRA GALDINO DE OLIVEIRA | 10815 | Auxiliar Legislativo | 21/01/2012 - 14h00 |
| 105 - CIEP Brizolão 055 João Gregório Galindo | 4 | SANDRA GOMES DA SILVA | 10816 | Auxiliar Legislativo | 21/01/2012 - 14h00 |
| 105 - CIEP Brizolão 055 João Gregório Galindo | 4 | SANDRA GOMES FRANCISCO | 10817 | Auxiliar Legislativo | 21/01/2012 - 14h00 |
| 105 - CIEP Brizolão 055 João Gregório Galindo | 4 | SANDRA HELENA MACHADO AMORIM | 10820 | Auxiliar Legislativo | 21/01/2012 - 14h00 |
| 105 - CIEP Brizolão 055 João Gregório Galindo | 4 | SANDRA MAIA DA CONCEIÇÃO | 10827 | Auxiliar Legislativo | 21/01/2012 - 14h00 |
| 105 - CIEP Brizolão 055 João Gregório Galindo | 4 | SANDRA MEDINA DE SOUZA SILVA | 10830 | Auxiliar Legislativo | 21/01/2012 - 14h00 |
| 105 - CIEP Brizolão 055 João Gregório Galindo | 4 | SANDRA REGINA DA CONCEIÇÃO OLIVEIRA | 10834 | Auxiliar Legislativo | 21/01/2012 - 14h00 |
| 105 - CIEP Brizolão 055 João Gregório Galindo | 4 | SANDRA REGINA MEIRELLES TEIXEIRA DE CASTILHO | 10836 | Auxiliar Legislativo | 21/01/2012 - 14h00 |
| 105 - CIEP Brizolão 055 João Gregório Galindo | 4 | SANDRA REGINA PIRES FERREIRA DIAS | 10837 | Auxiliar Legislativo | 21/01/2012 - 14h00 |
| 105 - CIEP Brizolão 055 João Gregório Galindo | 4 | SANDRA ROSANE RIGOTTI PRESTES | 10839 | Auxiliar Legislativo | 21/01/2012 - 14h00 |
| 105 - CIEP Brizolão 055 João Gregório Galindo | 4 | SANDRA TENORIO COSTA | 10840 | Auxiliar Legislativo | 21/01/2012 - 14h00 |
| 105 - CIEP Brizolão 055 João Gregório Galindo | 4 | SANÓIA CAVALCANTE G. DOS SANTOS | 10856 | Auxiliar Legislativo | 21/01/2012 - 14h00 |
| 105 - CIEP Brizolão 055 João Gregório Galindo | 4 | SARA AZEVEDO HONÓRIO | 10858 | Auxiliar Legislativo | 21/01/2012 - 14h00 |
| 105 - CIEP Brizolão 055 João Gregório Galindo | 4 | SARA CRISTINA CAMINHA DE SOUZA | 10860 | Auxiliar Legislativo | 21/01/2012 - 14h00 |
| 105 - CIEP Brizolão 055 João Gregório Galindo | 4 | SARA DOS SANTOS FURTUNATO | 10862 | Auxiliar Legislativo | 21/01/2012 - 14h00 |
| 105 - CIEP Brizolão 055 João Gregório Galindo | 4 | SARA GOMES DE FRANÇA DOS SANTOS | 10867 | Auxiliar Legislativo | 21/01/2012 - 14h00 |
| 105 - CIEP Brizolão 055 João Gregório Galindo | 4 | SARA GONÇALVES DOS REIS | 10868 | Auxiliar Legislativo | 21/01/2012 - 14h00 |
| 105 - CIEP Brizolão 055 João Gregório Galindo | 4 | SARA SILVESTRE GOMES | 10873 | Auxiliar Legislativo | 21/01/2012 - 14h00 |
| 105 - CIEP Brizolão 055 João Gregório Galindo | 4 | SARA SOUZA DA SILVA | 10874 | Auxiliar Legislativo | 21/01/2012 - 14h00 |
| 105 - CIEP Brizolão 055 João Gregório Galindo | 4 | SARA TALITA DE JESUS SIQUEIRA | 10876 | Auxiliar Legislativo | 21/01/2012 - 14h00 |
| 105 - CIEP Brizolão 055 João Gregório Galindo | 4 | SARA TAVARES COELHO DA SILVA | 10877 | Auxiliar Legislativo | 21/01/2012 - 14h00 |
| 105 - CIEP Brizolão 055 João Gregório Galindo | 4 | SARAH CAROLINA PINHEIRO | 10879 | Auxiliar Legislativo | 21/01/2012 - 14h00 |
| 105 - CIEP Brizolão 055 João Gregório Galindo | 4 | SARAH STEFFANY RIBEIRO LOPEZ | 10882 | Auxiliar Legislativo | 21/01/2012 - 14h00 |
| 105 - CIEP Brizolão 055 João Gregório Galindo | 4 | SARITA GOMES FRANCISCO | 10883 | Auxiliar Legislativo | 21/01/2012 - 14h00 |
| 105 - CIEP Brizolão 055 João Gregório Galindo | 4 | SÁVIO PEREIRA CARNEIRO | 10889 | Auxiliar Legislativo | 21/01/2012 - 14h00 |
| 105 - CIEP Brizolão 055 João Gregório Galindo | 4 | SAWUALA GOMES | 10890 | Auxiliar Legislativo | 21/01/2012 - 14h00 |
| 105 - CIEP Brizolão 055 João Gregório Galindo | 4 | SEBASTIAO GONÇALVES PONTES | 10893 | Auxiliar Legislativo | 21/01/2012 - 14h00 |
| 105 - CIEP Brizolão 055 João Gregório Galindo | 4 | SELMA PERREIRA DE ALMEIDA SILVA | 10900 | Auxiliar Legislativo | 21/01/2012 - 14h00 |
| 105 - CIEP Brizolão 055 João Gregório Galindo | 4 | SÉRGIO BENÍCIO SILVA DE OLIVEIRA | 10909 | Auxiliar Legislativo | 21/01/2012 - 14h00 |
| 105 - CIEP Brizolão 055 João Gregório Galindo | 5 | SERGIO HENRIQUE DOS SANTOS PINHEIRO | 10924 | Auxiliar Legislativo | 21/01/2012 - 14h00 |
| 105 - CIEP Brizolão 055 João Gregório Galindo | 5 | SÉRGIO HENRIQUE DOS SANTOS PINHEIRO | 10925 | Auxiliar Legislativo | 21/01/2012 - 14h00 |
| 105 - CIEP Brizolão 055 João Gregório Galindo | 5 | SERGIO LUIZ ALVES NOBREGA | 10928 | Auxiliar Legislativo | 21/01/2012 - 14h00 |
| 105 - CIEP Brizolão 055 João Gregório Galindo | 5 | SERGIO TARGINO MAI FILHO | 10940 | Auxiliar Legislativo | 21/01/2012 - 14h00 |
| 105 - CIEP Brizolão 055 João Gregório Galindo | 5 | SERLI APARECIDA DE SOUZA | 10942 | Auxiliar Legislativo | 21/01/2012 - 14h00 |
| 105 - CIEP Brizolão 055 João Gregório Galindo | 5 | SHEILA DE OLIVEIRA MARINS | 10955 | Auxiliar Legislativo | 21/01/2012 - 14h00 |
| 105 - CIEP Brizolão 055 João Gregório Galindo | 5 | SHEILA GERALDO GOMES DA SILVA | 10956 | Auxiliar Legislativo | 21/01/2012 - 14h00 |
| 105 - CIEP Brizolão 055 João Gregório Galindo | 5 | SHEILA MÁXIMO | 10958 | Auxiliar Legislativo | 21/01/2012 - 14h00 |
| 105 - CIEP Brizolão 055 João Gregório Galindo | 5 | SHIRLEI DO NASCIMENTO COSTA | 10966 | Auxiliar Legislativo | 21/01/2012 - 14h00 |
| 105 - CIEP Brizolão 055 João Gregório Galindo | 5 | SHIRLEIDE TORRES DA SILVA | 10967 | Auxiliar Legislativo | 21/01/2012 - 14h00 |
| 105 - CIEP Brizolão 055 João Gregório Galindo | 5 | SHIRLEY DE OLIVEIRA PRIMO | 10971 | Auxiliar Legislativo | 21/01/2012 - 14h00 |
| 105 - CIEP Brizolão 055 João Gregório Galindo | 5 | SHIRLEY LINO DA SILVA | 10974 | Auxiliar Legislativo | 21/01/2012 - 14h00 |
| 105 - CIEP Brizolão 055 João Gregório Galindo | 5 | SHIRLEY QUEIROZ DE MOURA | 10978 | Auxiliar Legislativo | 21/01/2012 - 14h00 |
| 105 - CIEP Brizolão 055 João Gregório Galindo | 5 | SHIRLEY RIBEIRO GARCIA ANACLETO | 10979 | Auxiliar Legislativo | 21/01/2012 - 14h00 |
| 105 - CIEP Brizolão 055 João Gregório Galindo | 5 | SHYRLEI ROBERTA DA COSTA | 10981 | Auxiliar Legislativo | 21/01/2012 - 14h00 |
| 105 - CIEP Brizolão 055 João Gregório Galindo | 5 | SIGRID ALMEIDA DE SANT'ANNA | 10996 | Auxiliar Legislativo | 21/01/2012 - 14h00 |

| COLÉGIO | SALA | NOME | INSCRIÇÃO | CARGO | DATA/HORA |
|---|------|---|-----------|----------------------|--------------------|
| 105 - CIEP Brizolão 055 João Gregório Galindo | 5 | SILANE CORREA ARAUJO DOS ANJOS | 10998 | Auxiliar Legislativo | 21/01/2012 - 14h00 |
| 105 - CIEP Brizolão 055 João Gregório Galindo | 5 | SILMARA SANTOS CORREA GONÇALVES | 11004 | Auxiliar Legislativo | 21/01/2012 - 14h00 |
| 105 - CIEP Brizolão 055 João Gregório Galindo | 5 | SILVANA DA SILVA | 11006 | Auxiliar Legislativo | 21/01/2012 - 14h00 |
| 105 - CIEP Brizolão 055 João Gregório Galindo | 5 | SILVANA GISELLE SILVA DE MEDEIROS | 11011 | Auxiliar Legislativo | 21/01/2012 - 14h00 |
| 105 - CIEP Brizolão 055 João Gregório Galindo | 5 | SILVANA GOMES CARDOSO | 11012 | Auxiliar Legislativo | 21/01/2012 - 14h00 |
| 105 - CIEP Brizolão 055 João Gregório Galindo | 5 | SILVANA RODRIGUES ALEXANDRINO | 11017 | Auxiliar Legislativo | 21/01/2012 - 14h00 |
| 105 - CIEP Brizolão 055 João Gregório Galindo | 5 | SILVANIA MARTIN S | 11023 | Auxiliar Legislativo | 21/01/2012 - 14h00 |
| 105 - CIEP Brizolão 055 João Gregório Galindo | 5 | SILVIA CALLADO JOIA DA SILVA | 11028 | Auxiliar Legislativo | 21/01/2012 - 14h00 |
| 105 - CIEP Brizolão 055 João Gregório Galindo | 5 | SILVIA HELENA DO NASCIMENTO JUDICE | 11031 | Auxiliar Legislativo | 21/01/2012 - 14h00 |
| 105 - CIEP Brizolão 055 João Gregório Galindo | 5 | SILVIA HELENA FIDELIS DE SOUZA | 11032 | Auxiliar Legislativo | 21/01/2012 - 14h00 |
| 105 - CIEP Brizolão 055 João Gregório Galindo | 5 | SILVIO DE ANDRADE CAMPOS | 11039 | Auxiliar Legislativo | 21/01/2012 - 14h00 |
| 105 - CIEP Brizolão 055 João Gregório Galindo | 5 | SIMONE ALVES DE JESUS | 11046 | Auxiliar Legislativo | 21/01/2012 - 14h00 |
| 105 - CIEP Brizolão 055 João Gregório Galindo | 5 | SIMONE CRISTINA DE SOUZA CARVALHO REIS | 11055 | Auxiliar Legislativo | 21/01/2012 - 14h00 |
| 105 - CIEP Brizolão 055 João Gregório Galindo | 5 | SIMONE DE OLIVEIRA GOMES | 11061 | Auxiliar Legislativo | 21/01/2012 - 14h00 |
| 105 - CIEP Brizolão 055 João Gregório Galindo | 5 | SIMONE LOPES PEREIRA DE JESUS | 11077 | Auxiliar Legislativo | 21/01/2012 - 14h00 |
| 105 - CIEP Brizolão 055 João Gregório Galindo | 5 | SIMONE RIBEIRO TORRES MELLO | 11082 | Auxiliar Legislativo | 21/01/2012 - 14h00 |
| 105 - CIEP Brizolão 055 João Gregório Galindo | 5 | SIMONE ROSA AYRES | 11084 | Auxiliar Legislativo | 21/01/2012 - 14h00 |
| 105 - CIEP Brizolão 055 João Gregório Galindo | 5 | SIMONE SANTOS OLIVEIRA | 11091 | Auxiliar Legislativo | 21/01/2012 - 14h00 |
| 105 - CIEP Brizolão 055 João Gregório Galindo | 5 | SIMONE SILVA DE QUEIROZ | 11092 | Auxiliar Legislativo | 21/01/2012 - 14h00 |
| 105 - CIEP Brizolão 055 João Gregório Galindo | 6 | SIMONIA DE OLIVEIRA JERONIMO | 11096 | Auxiliar Legislativo | 21/01/2012 - 14h00 |
| 105 - CIEP Brizolão 055 João Gregório Galindo | 6 | SIONE BRAGA DA SILVS | 11101 | Auxiliar Legislativo | 21/01/2012 - 14h00 |
| 105 - CIEP Brizolão 055 João Gregório Galindo | 6 | SIRLEI RIBEIRO GARCIA | 11102 | Auxiliar Legislativo | 21/01/2012 - 14h00 |
| 105 - CIEP Brizolão 055 João Gregório Galindo | 6 | SIRLENE DIAS DE OLIVEIRA | 11103 | Auxiliar Legislativo | 21/01/2012 - 14h00 |
| 105 - CIEP Brizolão 055 João Gregório Galindo | 6 | SIRLENE FERREIRA DA SILVA | 11105 | Auxiliar Legislativo | 21/01/2012 - 14h00 |
| 105 - CIEP Brizolão 055 João Gregório Galindo | 6 | SIRLENE RAMOS DA SILVA | 11107 | Auxiliar Legislativo | 21/01/2012 - 14h00 |
| 105 - CIEP Brizolão 055 João Gregório Galindo | 6 | SOLANGE AZEVEDO GUIMARÃES | 11108 | Auxiliar Legislativo | 21/01/2012 - 14h00 |
| 105 - CIEP Brizolão 055 João Gregório Galindo | 6 | SOLANGE DOS SANTOS PEREIRA | 11115 | Auxiliar Legislativo | 21/01/2012 - 14h00 |
| 105 - CIEP Brizolão 055 João Gregório Galindo | 6 | SOLANGE GRAÇAS MOREIRA BOSI DE SOUZA | 11116 | Auxiliar Legislativo | 21/01/2012 - 14h00 |
| 105 - CIEP Brizolão 055 João Gregório Galindo | 6 | SOLANGE PEREIRA DA SILVA COSME E DAMIÃO | 11123 | Auxiliar Legislativo | 21/01/2012 - 14h00 |
| 105 - CIEP Brizolão 055 João Gregório Galindo | 6 | SOLANGE RAMOS DA CRUZ | 11124 | Auxiliar Legislativo | 21/01/2012 - 14h00 |
| 105 - CIEP Brizolão 055 João Gregório Galindo | 6 | SOLENE LÚCIA LEONE DE SOUSA | 11128 | Auxiliar Legislativo | 21/01/2012 - 14h00 |
| 105 - CIEP Brizolão 055 João Gregório Galindo | 6 | SONIA GONÇALVES LEONE DOS SANTOS | 11138 | Auxiliar Legislativo | 21/01/2012 - 14h00 |
| 105 - CIEP Brizolão 055 João Gregório Galindo | 6 | SONIA REGINA CASADO LIMA | 11146 | Auxiliar Legislativo | 21/01/2012 - 14h00 |
| 105 - CIEP Brizolão 055 João Gregório Galindo | 6 | SÔNIA REGINA DA SILVA AGUIAR | 11147 | Auxiliar Legislativo | 21/01/2012 - 14h00 |
| 105 - CIEP Brizolão 055 João Gregório Galindo | 6 | SÔNIA REGINA DUARTE FERREIRA | 11148 | Auxiliar Legislativo | 21/01/2012 - 14h00 |
| 105 - CIEP Brizolão 055 João Gregório Galindo | 6 | SORAIA DOS SANTOS CERQUEIRA | 11152 | Auxiliar Legislativo | 21/01/2012 - 14h00 |
| 105 - CIEP Brizolão 055 João Gregório Galindo | 6 | STEFANE PIMENTA AMORIM | 11162 | Auxiliar Legislativo | 21/01/2012 - 14h00 |
| 105 - CIEP Brizolão 055 João Gregório Galindo | 6 | STÉFANI ALVES PIMENTA DA ROCHA | 11163 | Auxiliar Legislativo | 21/01/2012 - 14h00 |
| 105 - CIEP Brizolão 055 João Gregório Galindo | 6 | STEFANI ALVES ROSA | 11164 | Auxiliar Legislativo | 21/01/2012 - 14h00 |
| 105 - CIEP Brizolão 055 João Gregório Galindo | 6 | STEFANI FERREIRA VIEIRA | 11166 | Auxiliar Legislativo | 21/01/2012 - 14h00 |
| 105 - CIEP Brizolão 055 João Gregório Galindo | 6 | STELA DOS SANTOS XAVIER | 11170 | Auxiliar Legislativo | 21/01/2012 - 14h00 |
| 105 - CIEP Brizolão 055 João Gregório Galindo | 6 | STELLA ANDRE CARDOSO | 11171 | Auxiliar Legislativo | 21/01/2012 - 14h00 |
| 105 - CIEP Brizolão 055 João Gregório Galindo | 6 | STELLA MARE CARVALHO BAPTISTA | 11173 | Auxiliar Legislativo | 21/01/2012 - 14h00 |
| 105 - CIEP Brizolão 055 João Gregório Galindo | 6 | STHEFANY GASPARG FAGUNDES | 11178 | Auxiliar Legislativo | 21/01/2012 - 14h00 |
| 105 - CIEP Brizolão 055 João Gregório Galindo | 6 | SUELEN DA SILVA JORDÃO | 11185 | Auxiliar Legislativo | 21/01/2012 - 14h00 |
| 105 - CIEP Brizolão 055 João Gregório Galindo | 6 | SUELI DE LIMA BATISTA | 11198 | Auxiliar Legislativo | 21/01/2012 - 14h00 |
| 105 - CIEP Brizolão 055 João Gregório Galindo | 6 | SUELLEN COSTA LIMA | 11205 | Auxiliar Legislativo | 21/01/2012 - 14h00 |
| 105 - CIEP Brizolão 055 João Gregório Galindo | 6 | SUELLEN DOS SANTOS REIS | 11210 | Auxiliar Legislativo | 21/01/2012 - 14h00 |
| 105 - CIEP Brizolão 055 João Gregório Galindo | 6 | SUELLEN SALVADOR | 11219 | Auxiliar Legislativo | 21/01/2012 - 14h00 |
| 105 - CIEP Brizolão 055 João Gregório Galindo | 6 | SUELLEN SILVA DE ABREU | 11220 | Auxiliar Legislativo | 21/01/2012 - 14h00 |
| 105 - CIEP Brizolão 055 João Gregório Galindo | 6 | SUELLEN SILVA ORLANDO | 11221 | Auxiliar Legislativo | 21/01/2012 - 14h00 |
| 105 - CIEP Brizolão 055 João Gregório Galindo | 6 | SUELLEN VALVERDE MACHADO | 11225 | Auxiliar Legislativo | 21/01/2012 - 14h00 |
| 105 - CIEP Brizolão 055 João Gregório Galindo | 6 | SUELLYN SIMAS DE SOUSA | 11229 | Auxiliar Legislativo | 21/01/2012 - 14h00 |
| 105 - CIEP Brizolão 055 João Gregório Galindo | 6 | SULAMITA SOARES DA SILVA | 11239 | Auxiliar Legislativo | 21/01/2012 - 14h00 |
| 105 - CIEP Brizolão 055 João Gregório Galindo | 7 | SULEIMA DE SOUZA DIAS | 11240 | Auxiliar Legislativo | 21/01/2012 - 14h00 |
| 105 - CIEP Brizolão 055 João Gregório Galindo | 7 | SUSIE BORGES GRAVE | 11256 | Auxiliar Legislativo | 21/01/2012 - 14h00 |
| 105 - CIEP Brizolão 055 João Gregório Galindo | 7 | SUZANA DE JESUS LEOPOLDINO | 11261 | Auxiliar Legislativo | 21/01/2012 - 14h00 |
| 105 - CIEP Brizolão 055 João Gregório Galindo | 7 | SUZANA DOS SANTOS PEREIRA | 11263 | Auxiliar Legislativo | 21/01/2012 - 14h00 |
| 105 - CIEP Brizolão 055 João Gregório Galindo | 7 | SUZANE SANTOS COSTA | 11270 | Auxiliar Legislativo | 21/01/2012 - 14h00 |
| 105 - CIEP Brizolão 055 João Gregório Galindo | 7 | SUZANI CANANÉA DA SILVA | 11271 | Auxiliar Legislativo | 21/01/2012 - 14h00 |
| 105 - CIEP Brizolão 055 João Gregório Galindo | 7 | TABATA BARBOSA DE SOUSA | 11282 | Auxiliar Legislativo | 21/01/2012 - 14h00 |
| 105 - CIEP Brizolão 055 João Gregório Galindo | 7 | TÁBATA MACHADO DE SOUZA | 11283 | Auxiliar Legislativo | 21/01/2012 - 14h00 |
| 105 - CIEP Brizolão 055 João Gregório Galindo | 7 | TABITA VICENTE DE SOUZA | 11285 | Auxiliar Legislativo | 21/01/2012 - 14h00 |
| 105 - CIEP Brizolão 055 João Gregório Galindo | 7 | TACIANE FAILDE DOS SANTOS | 11287 | Auxiliar Legislativo | 21/01/2012 - 14h00 |
| 105 - CIEP Brizolão 055 João Gregório Galindo | 7 | TACYARA ROBERTA SOARES | 11288 | Auxiliar Legislativo | 21/01/2012 - 14h00 |

| COLÉGIO | SALA | NOME | INSCRIÇÃO | CARGO | DATA/HORA |
|---|------|---|-----------|----------------------|--------------------|
| 105 - CIEP Brizolão 055 João Gregório Galindo | 7 | TAIANE MÁRCIA DE OLIVEIRA | 11296 | Auxiliar Legislativo | 21/01/2012 - 14h00 |
| 105 - CIEP Brizolão 055 João Gregório Galindo | 7 | TAIESKA NASCIMENTO PEREIRA | 11297 | Auxiliar Legislativo | 21/01/2012 - 14h00 |
| 105 - CIEP Brizolão 055 João Gregório Galindo | 7 | TAINA ALVES CHATEAUBRIAND | 11300 | Auxiliar Legislativo | 21/01/2012 - 14h00 |
| 105 - CIEP Brizolão 055 João Gregório Galindo | 7 | TAINA GUILHERME PEIXOTO DA SILVA | 11302 | Auxiliar Legislativo | 21/01/2012 - 14h00 |
| 105 - CIEP Brizolão 055 João Gregório Galindo | 7 | TAINÁ SILVA DE SOUZA | 11305 | Auxiliar Legislativo | 21/01/2012 - 14h00 |
| 105 - CIEP Brizolão 055 João Gregório Galindo | 7 | TAINARA VANESSA SALARINO RAMOS | 11310 | Auxiliar Legislativo | 21/01/2012 - 14h00 |
| 105 - CIEP Brizolão 055 João Gregório Galindo | 7 | TAIRO DE SANTANNA BARRA | 11312 | Auxiliar Legislativo | 21/01/2012 - 14h00 |
| 105 - CIEP Brizolão 055 João Gregório Galindo | 7 | TAÍSA ALEXIA CAMPELO DOS SANTOS | 11318 | Auxiliar Legislativo | 21/01/2012 - 14h00 |
| 105 - CIEP Brizolão 055 João Gregório Galindo | 7 | TALITA ADONIAS MARTINS DAMÁZIO | 11326 | Auxiliar Legislativo | 21/01/2012 - 14h00 |
| 105 - CIEP Brizolão 055 João Gregório Galindo | 7 | TALITA CARVALHO FERREIRA AMARO | 11328 | Auxiliar Legislativo | 21/01/2012 - 14h00 |
| 105 - CIEP Brizolão 055 João Gregório Galindo | 7 | TALITA CRISTINA DE ASSUMPTÃO COELHO | 11333 | Auxiliar Legislativo | 21/01/2012 - 14h00 |
| 105 - CIEP Brizolão 055 João Gregório Galindo | 7 | TALITA DA SILVA | 11335 | Auxiliar Legislativo | 21/01/2012 - 14h00 |
| 105 - CIEP Brizolão 055 João Gregório Galindo | 7 | TALITA NUNES BEZERRA | 11347 | Auxiliar Legislativo | 21/01/2012 - 14h00 |
| 105 - CIEP Brizolão 055 João Gregório Galindo | 7 | TALITA ROSA AYRES | 11349 | Auxiliar Legislativo | 21/01/2012 - 14h00 |
| 105 - CIEP Brizolão 055 João Gregório Galindo | 7 | TALITA SILVA DOS REIS | 11350 | Auxiliar Legislativo | 21/01/2012 - 14h00 |
| 105 - CIEP Brizolão 055 João Gregório Galindo | 7 | TALLYTA DE ALMEIDA VERAS | 11354 | Auxiliar Legislativo | 21/01/2012 - 14h00 |
| 105 - CIEP Brizolão 055 João Gregório Galindo | 7 | TAMARA RIBEIRO DE CARVALHO | 11356 | Auxiliar Legislativo | 21/01/2012 - 14h00 |
| 105 - CIEP Brizolão 055 João Gregório Galindo | 7 | TAMARES RIBEIRO GONÇALVES | 11364 | Auxiliar Legislativo | 21/01/2012 - 14h00 |
| 105 - CIEP Brizolão 055 João Gregório Galindo | 7 | TAMIRIS LOPES DOS SANTOS | 11366 | Auxiliar Legislativo | 21/01/2012 - 14h00 |
| 105 - CIEP Brizolão 055 João Gregório Galindo | 7 | TÂMYRES MELLZYNE LIMA DO NASCIMENTO | 11373 | Auxiliar Legislativo | 21/01/2012 - 14h00 |
| 105 - CIEP Brizolão 055 João Gregório Galindo | 7 | TANIA BORGES DA SILVA | 11377 | Auxiliar Legislativo | 21/01/2012 - 14h00 |
| 105 - CIEP Brizolão 055 João Gregório Galindo | 7 | TANIA GAMA DE CASTRO | 11381 | Auxiliar Legislativo | 21/01/2012 - 14h00 |
| 105 - CIEP Brizolão 055 João Gregório Galindo | 7 | TÂNIA JOSÉ ELESBÃO DOS SANTOS | 11384 | Auxiliar Legislativo | 21/01/2012 - 14h00 |
| 105 - CIEP Brizolão 055 João Gregório Galindo | 7 | TÂNIA MARA DE ALMEIDA PEIXOTO | 11385 | Auxiliar Legislativo | 21/01/2012 - 14h00 |
| 105 - CIEP Brizolão 055 João Gregório Galindo | 8 | TANIA MARIA DE CARVALHO | 11388 | Auxiliar Legislativo | 21/01/2012 - 14h00 |
| 105 - CIEP Brizolão 055 João Gregório Galindo | 8 | TÂNIA MARIA DOS REIS FOLGOSA | 11389 | Auxiliar Legislativo | 21/01/2012 - 14h00 |
| 105 - CIEP Brizolão 055 João Gregório Galindo | 8 | TÂNIA MARIA TENÓRIO FERREIRA | 11392 | Auxiliar Legislativo | 21/01/2012 - 14h00 |
| 105 - CIEP Brizolão 055 João Gregório Galindo | 8 | TÂNIA MOREIRA PIRES | 11393 | Auxiliar Legislativo | 21/01/2012 - 14h00 |
| 105 - CIEP Brizolão 055 João Gregório Galindo | 8 | TANIA REGINA SANTOS DE AZEVEDO | 11398 | Auxiliar Legislativo | 21/01/2012 - 14h00 |
| 105 - CIEP Brizolão 055 João Gregório Galindo | 8 | TANYANA VILELA DO NASCIMENTO | 11399 | Auxiliar Legislativo | 21/01/2012 - 14h00 |
| 105 - CIEP Brizolão 055 João Gregório Galindo | 8 | TATIANA ALBINO PIMENTE | 11408 | Auxiliar Legislativo | 21/01/2012 - 14h00 |
| 105 - CIEP Brizolão 055 João Gregório Galindo | 8 | TATIANA BALBINA DE OLIVEIRA | 11413 | Auxiliar Legislativo | 21/01/2012 - 14h00 |
| 105 - CIEP Brizolão 055 João Gregório Galindo | 8 | TATIANA CONCEIÇÃO DOS SANTOS | 11418 | Auxiliar Legislativo | 21/01/2012 - 14h00 |
| 105 - CIEP Brizolão 055 João Gregório Galindo | 8 | TATIANA CORREA OLIVEIRA | 11420 | Auxiliar Legislativo | 21/01/2012 - 14h00 |
| 105 - CIEP Brizolão 055 João Gregório Galindo | 8 | TATIANA DA CRUZ SANTOS | 11422 | Auxiliar Legislativo | 21/01/2012 - 14h00 |
| 105 - CIEP Brizolão 055 João Gregório Galindo | 8 | TATIANA DE CARVALHO SANTOS | 11425 | Auxiliar Legislativo | 21/01/2012 - 14h00 |
| 105 - CIEP Brizolão 055 João Gregório Galindo | 8 | TATIANA DOS SANTOS ALVES | 11432 | Auxiliar Legislativo | 21/01/2012 - 14h00 |
| 105 - CIEP Brizolão 055 João Gregório Galindo | 8 | TATIANA FERNANDES | 11434 | Auxiliar Legislativo | 21/01/2012 - 14h00 |
| 105 - CIEP Brizolão 055 João Gregório Galindo | 8 | TATIANA POLIANA DE OLIVEIRA | 11442 | Auxiliar Legislativo | 21/01/2012 - 14h00 |
| 105 - CIEP Brizolão 055 João Gregório Galindo | 8 | TATIANA PRISCILA DOS SANTOS JORDAO FERREIRA | 11443 | Auxiliar Legislativo | 21/01/2012 - 14h00 |
| 105 - CIEP Brizolão 055 João Gregório Galindo | 8 | TATIANA RAMOS DE OLIVEIRA | 11444 | Auxiliar Legislativo | 21/01/2012 - 14h00 |
| 105 - CIEP Brizolão 055 João Gregório Galindo | 8 | TATIANA RODOVALHO DE OLIVEIRA | 11446 | Auxiliar Legislativo | 21/01/2012 - 14h00 |
| 105 - CIEP Brizolão 055 João Gregório Galindo | 8 | TATIANE APARECIDA DE SOUZA | 11453 | Auxiliar Legislativo | 21/01/2012 - 14h00 |
| 105 - CIEP Brizolão 055 João Gregório Galindo | 8 | TATIANE AVELINO DA SILVA | 11454 | Auxiliar Legislativo | 21/01/2012 - 14h00 |
| 105 - CIEP Brizolão 055 João Gregório Galindo | 8 | TATIANE CRISTINA JUNIOR BELCHIOR | 11457 | Auxiliar Legislativo | 21/01/2012 - 14h00 |
| 105 - CIEP Brizolão 055 João Gregório Galindo | 8 | TATIANE CRUZ DE SOUZA | 11458 | Auxiliar Legislativo | 21/01/2012 - 14h00 |
| 105 - CIEP Brizolão 055 João Gregório Galindo | 8 | TATIANE DA SILVA RODRIGUES | 11460 | Auxiliar Legislativo | 21/01/2012 - 14h00 |
| 105 - CIEP Brizolão 055 João Gregório Galindo | 8 | TATIANE GODINHO PIMENTA | 11466 | Auxiliar Legislativo | 21/01/2012 - 14h00 |
| 105 - CIEP Brizolão 055 João Gregório Galindo | 8 | TATIANE MORAIS CARLOS | 11471 | Auxiliar Legislativo | 21/01/2012 - 14h00 |
| 105 - CIEP Brizolão 055 João Gregório Galindo | 8 | TATIANE PIMENTA CARNEIRO | 11473 | Auxiliar Legislativo | 21/01/2012 - 14h00 |
| 105 - CIEP Brizolão 055 João Gregório Galindo | 8 | TATIANE SOUZA DAS NEVES | 11478 | Auxiliar Legislativo | 21/01/2012 - 14h00 |
| 105 - CIEP Brizolão 055 João Gregório Galindo | 8 | TATIANE TOLEDO DOS SANTOS | 11480 | Auxiliar Legislativo | 21/01/2012 - 14h00 |
| 105 - CIEP Brizolão 055 João Gregório Galindo | 8 | TATIELE MEDEIROS DO NASCIMENTO | 11486 | Auxiliar Legislativo | 21/01/2012 - 14h00 |
| 105 - CIEP Brizolão 055 João Gregório Galindo | 8 | TAYNARA DA SILVA DIONÍSIO | 11492 | Auxiliar Legislativo | 21/01/2012 - 14h00 |
| 105 - CIEP Brizolão 055 João Gregório Galindo | 8 | TAYNARA KNUPP VENTURA | 11493 | Auxiliar Legislativo | 21/01/2012 - 14h00 |
| 105 - CIEP Brizolão 055 João Gregório Galindo | 8 | TELMA DE CASSIA VARGAS FELIPPE | 11498 | Auxiliar Legislativo | 21/01/2012 - 14h00 |
| 105 - CIEP Brizolão 055 João Gregório Galindo | 8 | TEO SILVA RIBEIRO | 11502 | Auxiliar Legislativo | 21/01/2012 - 14h00 |
| 105 - CIEP Brizolão 055 João Gregório Galindo | 8 | TEREZINHA FATIMA DE OLIVEIRA | 11513 | Auxiliar Legislativo | 21/01/2012 - 14h00 |
| 105 - CIEP Brizolão 055 João Gregório Galindo | 8 | THACIANE GARCIA MOREIRA | 11515 | Auxiliar Legislativo | 21/01/2012 - 14h00 |
| 105 - CIEP Brizolão 055 João Gregório Galindo | 9 | THAIANE VALVERDE MACHADO | 11517 | Auxiliar Legislativo | 21/01/2012 - 14h00 |
| 105 - CIEP Brizolão 055 João Gregório Galindo | 9 | THAILANE OLIVEIRA DE CASTILHO | 11519 | Auxiliar Legislativo | 21/01/2012 - 14h00 |
| 105 - CIEP Brizolão 055 João Gregório Galindo | 9 | THAINA CESARIO DOS SANTOS | 11520 | Auxiliar Legislativo | 21/01/2012 - 14h00 |
| 105 - CIEP Brizolão 055 João Gregório Galindo | 9 | THAINÁ SALLES DA SILVA CARDOSO | 11526 | Auxiliar Legislativo | 21/01/2012 - 14h00 |
| 105 - CIEP Brizolão 055 João Gregório Galindo | 9 | THAINARA CRISTINA OLIVEIRA | 11528 | Auxiliar Legislativo | 21/01/2012 - 14h00 |
| 105 - CIEP Brizolão 055 João Gregório Galindo | 9 | THAINE SANDRA AGUIAR DA SILVA | 11530 | Auxiliar Legislativo | 21/01/2012 - 14h00 |

| COLÉGIO | SALA | NOME | INSCRIÇÃO | CARGO | DATA/HORA |
|---|------|--|-----------|----------------------|--------------------|
| 105 - CIEP Brizolão 055 João Gregório Galindo | 9 | THAIRINE ANDREA CONDE SUOMINSKY | 11531 | Auxiliar Legislativo | 21/01/2012 - 14h00 |
| 105 - CIEP Brizolão 055 João Gregório Galindo | 9 | THAIS APARECIDA VICENTE FERREIRA | 11534 | Auxiliar Legislativo | 21/01/2012 - 14h00 |
| 105 - CIEP Brizolão 055 João Gregório Galindo | 9 | THAÍS DA SILVA BARBOSA | 11539 | Auxiliar Legislativo | 21/01/2012 - 14h00 |
| 105 - CIEP Brizolão 055 João Gregório Galindo | 9 | THAIS DE OLIVEIRA ALBERNAZ | 11541 | Auxiliar Legislativo | 21/01/2012 - 14h00 |
| 105 - CIEP Brizolão 055 João Gregório Galindo | 9 | THAIS FIRMINO DA SILVA | 11550 | Auxiliar Legislativo | 21/01/2012 - 14h00 |
| 105 - CIEP Brizolão 055 João Gregório Galindo | 9 | THAIS GARCIA | 11551 | Auxiliar Legislativo | 21/01/2012 - 14h00 |
| 105 - CIEP Brizolão 055 João Gregório Galindo | 9 | THAIS GASPAS DA COSTA | 11552 | Auxiliar Legislativo | 21/01/2012 - 14h00 |
| 105 - CIEP Brizolão 055 João Gregório Galindo | 9 | THAÍS GOMES DA SILVA FREIRE | 11553 | Auxiliar Legislativo | 21/01/2012 - 14h00 |
| 105 - CIEP Brizolão 055 João Gregório Galindo | 9 | THAIS HELENA COSTA DA SILVA CARDOSO | 11557 | Auxiliar Legislativo | 21/01/2012 - 14h00 |
| 105 - CIEP Brizolão 055 João Gregório Galindo | 9 | THAIS RIOS DE OLIVEIRA | 11572 | Auxiliar Legislativo | 21/01/2012 - 14h00 |
| 105 - CIEP Brizolão 055 João Gregório Galindo | 9 | THAIS SILVA DE SOUZA | 11577 | Auxiliar Legislativo | 21/01/2012 - 14h00 |
| 105 - CIEP Brizolão 055 João Gregório Galindo | 9 | THAÍS TOLEDO SILVA CORDEIRO | 11585 | Auxiliar Legislativo | 21/01/2012 - 14h00 |
| 105 - CIEP Brizolão 055 João Gregório Galindo | 9 | THAISE DA SILVA GARCIA MOREIRA | 11595 | Auxiliar Legislativo | 21/01/2012 - 14h00 |
| 105 - CIEP Brizolão 055 João Gregório Galindo | 9 | THAISE DA SILVA MIRANDA | 11596 | Auxiliar Legislativo | 21/01/2012 - 14h00 |
| 105 - CIEP Brizolão 055 João Gregório Galindo | 9 | THAISSA ROSALIE SUPRIANO GONÇALVES | 11598 | Auxiliar Legislativo | 21/01/2012 - 14h00 |
| 105 - CIEP Brizolão 055 João Gregório Galindo | 9 | THALITA MARCIA CHRISPIM BAHIA | 11607 | Auxiliar Legislativo | 21/01/2012 - 14h00 |
| 105 - CIEP Brizolão 055 João Gregório Galindo | 9 | THAMARA BATISTA FERREIRA | 11613 | Auxiliar Legislativo | 21/01/2012 - 14h00 |
| 105 - CIEP Brizolão 055 João Gregório Galindo | 9 | THAMIRES LEAL LOPES | 11619 | Auxiliar Legislativo | 21/01/2012 - 14h00 |
| 105 - CIEP Brizolão 055 João Gregório Galindo | 9 | THAMIRES MARCELE DE MELLO | 11620 | Auxiliar Legislativo | 21/01/2012 - 14h00 |
| 105 - CIEP Brizolão 055 João Gregório Galindo | 9 | THAMIRES PEREIRA DA SILVA | 11622 | Auxiliar Legislativo | 21/01/2012 - 14h00 |
| 105 - CIEP Brizolão 055 João Gregório Galindo | 9 | THAMIRIS DA SILVA FERREIRA | 11625 | Auxiliar Legislativo | 21/01/2012 - 14h00 |
| 105 - CIEP Brizolão 055 João Gregório Galindo | 9 | THAMIRYS VIEIRA DE OLIVEIRA | 11629 | Auxiliar Legislativo | 21/01/2012 - 14h00 |
| 105 - CIEP Brizolão 055 João Gregório Galindo | 9 | THAMYRES S. DE ARAÚJO | 11631 | Auxiliar Legislativo | 21/01/2012 - 14h00 |
| 105 - CIEP Brizolão 055 João Gregório Galindo | 9 | THATIANE DA SILVA FERREIRA | 11635 | Auxiliar Legislativo | 21/01/2012 - 14h00 |
| 105 - CIEP Brizolão 055 João Gregório Galindo | 9 | THAYSE CELESTINO DE OLIVEIRA ROSA | 11646 | Auxiliar Legislativo | 21/01/2012 - 14h00 |
| 105 - CIEP Brizolão 055 João Gregório Galindo | 9 | THIAGO AUGUSTO DA SILVA TEODORO | 11657 | Auxiliar Legislativo | 21/01/2012 - 14h00 |
| 105 - CIEP Brizolão 055 João Gregório Galindo | 9 | THIAGO BRITO DA ROCHA | 11664 | Auxiliar Legislativo | 21/01/2012 - 14h00 |
| 105 - CIEP Brizolão 055 João Gregório Galindo | 9 | THIAGO COELHO CLAUDIO | 11667 | Auxiliar Legislativo | 21/01/2012 - 14h00 |
| 105 - CIEP Brizolão 055 João Gregório Galindo | 9 | THIAGO COSTA DA SILVA | 11669 | Auxiliar Legislativo | 21/01/2012 - 14h00 |
| 105 - CIEP Brizolão 055 João Gregório Galindo | 10 | THIAGO DA SILVA OLIVEIRA SOUZA | 11676 | Auxiliar Legislativo | 21/01/2012 - 14h00 |
| 105 - CIEP Brizolão 055 João Gregório Galindo | 10 | THIAGO DE ANDRADE PEREIRA | 11686 | Auxiliar Legislativo | 21/01/2012 - 14h00 |
| 105 - CIEP Brizolão 055 João Gregório Galindo | 10 | THIAGO DE OLIVEIRA REIS | 11689 | Auxiliar Legislativo | 21/01/2012 - 14h00 |
| 105 - CIEP Brizolão 055 João Gregório Galindo | 10 | THIAGO DO ROSARIO GOES | 11695 | Auxiliar Legislativo | 21/01/2012 - 14h00 |
| 105 - CIEP Brizolão 055 João Gregório Galindo | 10 | THIAGO HERMÍNIO DA SILVA | 11707 | Auxiliar Legislativo | 21/01/2012 - 14h00 |
| 105 - CIEP Brizolão 055 João Gregório Galindo | 10 | THIAGO VENANCIO DE SOUZA | 11750 | Auxiliar Legislativo | 21/01/2012 - 14h00 |
| 105 - CIEP Brizolão 055 João Gregório Galindo | 10 | THYARA NATHIELLE SOUZA DA SILVA | 11760 | Auxiliar Legislativo | 21/01/2012 - 14h00 |
| 105 - CIEP Brizolão 055 João Gregório Galindo | 10 | TIAGO DE O SYRIO | 11770 | Auxiliar Legislativo | 21/01/2012 - 14h00 |
| 105 - CIEP Brizolão 055 João Gregório Galindo | 10 | TIAGO GOMES DOS SANTOS | 11775 | Auxiliar Legislativo | 21/01/2012 - 14h00 |
| 105 - CIEP Brizolão 055 João Gregório Galindo | 10 | TIAGO RODRIGUES DA FONSECA | 11779 | Auxiliar Legislativo | 21/01/2012 - 14h00 |
| 105 - CIEP Brizolão 055 João Gregório Galindo | 10 | TIAGO SILVA LEITE | 11782 | Auxiliar Legislativo | 21/01/2012 - 14h00 |
| 105 - CIEP Brizolão 055 João Gregório Galindo | 10 | TIAGO VILELA DE SOUZA | 11787 | Auxiliar Legislativo | 21/01/2012 - 14h00 |
| 105 - CIEP Brizolão 055 João Gregório Galindo | 10 | TIZIANA RODRIGUES | 11789 | Auxiliar Legislativo | 21/01/2012 - 14h00 |
| 105 - CIEP Brizolão 055 João Gregório Galindo | 10 | TRYSSIA NUNES PATUELLI | 11794 | Auxiliar Legislativo | 21/01/2012 - 14h00 |
| 105 - CIEP Brizolão 055 João Gregório Galindo | 10 | TUANE OLIVEIRA DA SILVA | 11795 | Auxiliar Legislativo | 21/01/2012 - 14h00 |
| 105 - CIEP Brizolão 055 João Gregório Galindo | 10 | TUANI SALES DE QUEIROZ | 11797 | Auxiliar Legislativo | 21/01/2012 - 14h00 |
| 105 - CIEP Brizolão 055 João Gregório Galindo | 10 | UBIRACIRA LUANDA DOS SANTOS | 11807 | Auxiliar Legislativo | 21/01/2012 - 14h00 |
| 105 - CIEP Brizolão 055 João Gregório Galindo | 10 | UBIRATAN SILVA DE DEUS | 11808 | Auxiliar Legislativo | 21/01/2012 - 14h00 |
| 105 - CIEP Brizolão 055 João Gregório Galindo | 10 | UÉLIDA ADELINO DA SILVA | 11811 | Auxiliar Legislativo | 21/01/2012 - 14h00 |
| 105 - CIEP Brizolão 055 João Gregório Galindo | 10 | UELLINGTON LUCIO DA SILVA SOUZA | 11813 | Auxiliar Legislativo | 21/01/2012 - 14h00 |
| 105 - CIEP Brizolão 055 João Gregório Galindo | 10 | UILIAM GABRIEL | 11816 | Auxiliar Legislativo | 21/01/2012 - 14h00 |
| 105 - CIEP Brizolão 055 João Gregório Galindo | 10 | UILSON BARBOSA DE SOUZA | 11819 | Auxiliar Legislativo | 21/01/2012 - 14h00 |
| 105 - CIEP Brizolão 055 João Gregório Galindo | 10 | ULLI DA COSTA CAMPOS | 11826 | Auxiliar Legislativo | 21/01/2012 - 14h00 |
| 105 - CIEP Brizolão 055 João Gregório Galindo | 10 | ULYSSES FIGUEIREDO CELESTINO DE OLIVEIRA | 11827 | Auxiliar Legislativo | 21/01/2012 - 14h00 |
| 105 - CIEP Brizolão 055 João Gregório Galindo | 10 | VAGNER DA SILVA | 11833 | Auxiliar Legislativo | 21/01/2012 - 14h00 |
| 105 - CIEP Brizolão 055 João Gregório Galindo | 10 | VAGNER DE ALMIDA FERREIRA VIEIRA | 11834 | Auxiliar Legislativo | 21/01/2012 - 14h00 |
| 105 - CIEP Brizolão 055 João Gregório Galindo | 10 | VALDALICIA DA SILVA | 11843 | Auxiliar Legislativo | 21/01/2012 - 14h00 |
| 105 - CIEP Brizolão 055 João Gregório Galindo | 10 | VALDECI PIMENTA DUTRA | 11844 | Auxiliar Legislativo | 21/01/2012 - 14h00 |
| 105 - CIEP Brizolão 055 João Gregório Galindo | 10 | VALDEREZ VARGAS DE AZEVEDO | 11850 | Auxiliar Legislativo | 21/01/2012 - 14h00 |
| 105 - CIEP Brizolão 055 João Gregório Galindo | 10 | VALDETE CARVALHO MEDEIROS | 11851 | Auxiliar Legislativo | 21/01/2012 - 14h00 |
| 105 - CIEP Brizolão 055 João Gregório Galindo | 10 | VALDETE RODRIGUES DO NASCIMENTO | 11853 | Auxiliar Legislativo | 21/01/2012 - 14h00 |
| 105 - CIEP Brizolão 055 João Gregório Galindo | 10 | VALDINEI PIRES SILVERIO | 11857 | Auxiliar Legislativo | 21/01/2012 - 14h00 |
| 105 - CIEP Brizolão 055 João Gregório Galindo | 10 | VALDINEIA DA COSTA VALANDRO | 11858 | Auxiliar Legislativo | 21/01/2012 - 14h00 |
| 105 - CIEP Brizolão 055 João Gregório Galindo | 10 | VALDINÉIA DA SILVA | 11859 | Auxiliar Legislativo | 21/01/2012 - 14h00 |
| 105 - CIEP Brizolão 055 João Gregório Galindo | 10 | VALDIRENE ARAUJO SILVA | 11863 | Auxiliar Legislativo | 21/01/2012 - 14h00 |
| 105 - CIEP Brizolão 055 João Gregório Galindo | 11 | VALDISANGELA APARECIDA SIQUEIRA SANTOS | 11870 | Auxiliar Legislativo | 21/01/2012 - 14h00 |

| COLÉGIO | SALA | NOME | INSCRIÇÃO | CARGO | DATA/HORA |
|---|------|--------------------------------------|-----------|----------------------|--------------------|
| 105 - CIEP Brizolão 055 João Gregório Galindo | 11 | VALERIA CASTILHO DE SOUSA | 11873 | Auxiliar Legislativo | 21/01/2012 - 14h00 |
| 105 - CIEP Brizolão 055 João Gregório Galindo | 11 | VALÉRIA DE SOUZA MATTOS | 11881 | Auxiliar Legislativo | 21/01/2012 - 14h00 |
| 105 - CIEP Brizolão 055 João Gregório Galindo | 11 | VALÉRIA GARCIA DE SÁ MONTEIRO ENSÁ | 11889 | Auxiliar Legislativo | 21/01/2012 - 14h00 |
| 105 - CIEP Brizolão 055 João Gregório Galindo | 11 | VALERIA RODRIGUES DOS SANTOS | 11895 | Auxiliar Legislativo | 21/01/2012 - 14h00 |
| 105 - CIEP Brizolão 055 João Gregório Galindo | 11 | VALÉRIA SALLES DA SILVA CARDOSO | 11898 | Auxiliar Legislativo | 21/01/2012 - 14h00 |
| 105 - CIEP Brizolão 055 João Gregório Galindo | 11 | VALERIA SANTOS FONSECA JORGE | 11899 | Auxiliar Legislativo | 21/01/2012 - 14h00 |
| 105 - CIEP Brizolão 055 João Gregório Galindo | 11 | VALQUIRIA R. DE CARVALHO | 11909 | Auxiliar Legislativo | 21/01/2012 - 14h00 |
| 105 - CIEP Brizolão 055 João Gregório Galindo | 11 | VALQUIRIA PEREIRA RODRIGUES | 11913 | Auxiliar Legislativo | 21/01/2012 - 14h00 |
| 105 - CIEP Brizolão 055 João Gregório Galindo | 11 | VANDA ALVES CANDIDO | 11919 | Auxiliar Legislativo | 21/01/2012 - 14h00 |
| 105 - CIEP Brizolão 055 João Gregório Galindo | 11 | VANDERLEI VIEIRA DE OLIVEIRA | 11925 | Auxiliar Legislativo | 21/01/2012 - 14h00 |
| 105 - CIEP Brizolão 055 João Gregório Galindo | 11 | VANDERLÉIA INACIA CAROLINO | 11927 | Auxiliar Legislativo | 21/01/2012 - 14h00 |
| 105 - CIEP Brizolão 055 João Gregório Galindo | 11 | VANDERSON DOS SANTOS BENTO | 11929 | Auxiliar Legislativo | 21/01/2012 - 14h00 |
| 105 - CIEP Brizolão 055 João Gregório Galindo | 11 | VANDREANE CONCEIÇÃO DE SOUZA | 11932 | Auxiliar Legislativo | 21/01/2012 - 14h00 |
| 105 - CIEP Brizolão 055 João Gregório Galindo | 11 | VANESIA RAMOS MOREIRA | 11933 | Auxiliar Legislativo | 21/01/2012 - 14h00 |
| 105 - CIEP Brizolão 055 João Gregório Galindo | 11 | VANESSA APARECIDA DA SILVA | 11936 | Auxiliar Legislativo | 21/01/2012 - 14h00 |
| 105 - CIEP Brizolão 055 João Gregório Galindo | 11 | VANESSA BIAS EUCARIO MIRANDA | 11940 | Auxiliar Legislativo | 21/01/2012 - 14h00 |
| 105 - CIEP Brizolão 055 João Gregório Galindo | 11 | VANESSA CRISTINA RODRIGUES COSTA | 11947 | Auxiliar Legislativo | 21/01/2012 - 14h00 |
| 105 - CIEP Brizolão 055 João Gregório Galindo | 11 | VANESSA DA GLÓRIA COSTA | 11950 | Auxiliar Legislativo | 21/01/2012 - 14h00 |
| 105 - CIEP Brizolão 055 João Gregório Galindo | 11 | VANESSA DA SILVA DO NASCIMENTO | 11951 | Auxiliar Legislativo | 21/01/2012 - 14h00 |
| 105 - CIEP Brizolão 055 João Gregório Galindo | 11 | VANESSA DE ANDRADE COSTA DE CARVALHO | 11955 | Auxiliar Legislativo | 21/01/2012 - 14h00 |
| 105 - CIEP Brizolão 055 João Gregório Galindo | 11 | VANESSA DE LIMA BORNICKEL CARMO | 11959 | Auxiliar Legislativo | 21/01/2012 - 14h00 |
| 105 - CIEP Brizolão 055 João Gregório Galindo | 11 | VANESSA DE OLIVEIRA MOTTA | 11961 | Auxiliar Legislativo | 21/01/2012 - 14h00 |
| 105 - CIEP Brizolão 055 João Gregório Galindo | 11 | VANESSA DE OLIVEIRA SILVA | 11962 | Auxiliar Legislativo | 21/01/2012 - 14h00 |
| 105 - CIEP Brizolão 055 João Gregório Galindo | 11 | VANESSA DO NASCIMENTO ROSA | 11965 | Auxiliar Legislativo | 21/01/2012 - 14h00 |
| 105 - CIEP Brizolão 055 João Gregório Galindo | 11 | VANESSA ELEUTÉRIO DOS SANTOS | 11970 | Auxiliar Legislativo | 21/01/2012 - 14h00 |
| 105 - CIEP Brizolão 055 João Gregório Galindo | 11 | VANESSA FERNANDES DE SOUSA | 11973 | Auxiliar Legislativo | 21/01/2012 - 14h00 |
| 105 - CIEP Brizolão 055 João Gregório Galindo | 11 | VANESSA GOMES DEMELO | 11977 | Auxiliar Legislativo | 21/01/2012 - 14h00 |
| 105 - CIEP Brizolão 055 João Gregório Galindo | 11 | VANESSA GRACIANO DAS NEVES OLIVEIRA | 11978 | Auxiliar Legislativo | 21/01/2012 - 14h00 |
| 105 - CIEP Brizolão 055 João Gregório Galindo | 11 | VANESSA LUÍZA DOS SANTOS | 11991 | Auxiliar Legislativo | 21/01/2012 - 14h00 |
| 105 - CIEP Brizolão 055 João Gregório Galindo | 11 | VANESSA MARIA DOS PRAZERES | 11994 | Auxiliar Legislativo | 21/01/2012 - 14h00 |
| 105 - CIEP Brizolão 055 João Gregório Galindo | 11 | VANESSA MARIELE DE OLIVEIRA COUTO | 11995 | Auxiliar Legislativo | 21/01/2012 - 14h00 |
| 105 - CIEP Brizolão 055 João Gregório Galindo | 11 | VANESSA MORAES DA FONSECA | 11998 | Auxiliar Legislativo | 21/01/2012 - 14h00 |
| 105 - CIEP Brizolão 055 João Gregório Galindo | 11 | VANESSA SANTOS COSTA | 12012 | Auxiliar Legislativo | 21/01/2012 - 14h00 |
| 105 - CIEP Brizolão 055 João Gregório Galindo | 11 | VANIA ALVES FERREIRA | 12021 | Auxiliar Legislativo | 21/01/2012 - 14h00 |
| 105 - CIEP Brizolão 055 João Gregório Galindo | 12 | VÂNIA DE FÁTIMA LEITE | 12023 | Auxiliar Legislativo | 21/01/2012 - 14h00 |
| 105 - CIEP Brizolão 055 João Gregório Galindo | 12 | VANIA DE JESUS GOES | 12024 | Auxiliar Legislativo | 21/01/2012 - 14h00 |
| 105 - CIEP Brizolão 055 João Gregório Galindo | 12 | VANUSA BOETTGER | 12042 | Auxiliar Legislativo | 21/01/2012 - 14h00 |
| 105 - CIEP Brizolão 055 João Gregório Galindo | 12 | VANUSA DA GLÓRIA PIMENTA BRITO | 12043 | Auxiliar Legislativo | 21/01/2012 - 14h00 |
| 105 - CIEP Brizolão 055 João Gregório Galindo | 12 | VANUSA MARIA DO NASCIMENTO | 12045 | Auxiliar Legislativo | 21/01/2012 - 14h00 |
| 105 - CIEP Brizolão 055 João Gregório Galindo | 12 | VANUSA RIBEIRO REZENDE SILVA | 12046 | Auxiliar Legislativo | 21/01/2012 - 14h00 |
| 105 - CIEP Brizolão 055 João Gregório Galindo | 12 | VANUSE PEREIRA CAVALCANTI | 12048 | Auxiliar Legislativo | 21/01/2012 - 14h00 |
| 105 - CIEP Brizolão 055 João Gregório Galindo | 12 | VANUZA MUGE CERCILIER | 12051 | Auxiliar Legislativo | 21/01/2012 - 14h00 |
| 105 - CIEP Brizolão 055 João Gregório Galindo | 12 | VELTON MATOS DO COUTO | 12054 | Auxiliar Legislativo | 21/01/2012 - 14h00 |
| 105 - CIEP Brizolão 055 João Gregório Galindo | 12 | VERA DE SOUZA LEMOS | 12055 | Auxiliar Legislativo | 21/01/2012 - 14h00 |
| 105 - CIEP Brizolão 055 João Gregório Galindo | 12 | VERA LÚCIA BARCELLOS DA COSTA | 12056 | Auxiliar Legislativo | 21/01/2012 - 14h00 |
| 105 - CIEP Brizolão 055 João Gregório Galindo | 12 | VERA LUCIA DA SILVA BRASIL | 12059 | Auxiliar Legislativo | 21/01/2012 - 14h00 |
| 105 - CIEP Brizolão 055 João Gregório Galindo | 12 | VERA LUCIA DE OLIVEIRA FERREIRA | 12061 | Auxiliar Legislativo | 21/01/2012 - 14h00 |
| 105 - CIEP Brizolão 055 João Gregório Galindo | 12 | VERA LUCIA DE SOUZA LUZ | 12062 | Auxiliar Legislativo | 21/01/2012 - 14h00 |
| 105 - CIEP Brizolão 055 João Gregório Galindo | 12 | VERA LUCIA DO NASCIMENTO | 12063 | Auxiliar Legislativo | 21/01/2012 - 14h00 |
| 105 - CIEP Brizolão 055 João Gregório Galindo | 12 | VERA LUCIA MARTINS | 12064 | Auxiliar Legislativo | 21/01/2012 - 14h00 |
| 105 - CIEP Brizolão 055 João Gregório Galindo | 12 | VERA LUCIA PEREIRA. | 12067 | Auxiliar Legislativo | 21/01/2012 - 14h00 |
| 105 - CIEP Brizolão 055 João Gregório Galindo | 12 | VERONICA AMARAL DE OLIVEIRA | 12072 | Auxiliar Legislativo | 21/01/2012 - 14h00 |
| 105 - CIEP Brizolão 055 João Gregório Galindo | 12 | VERÔNICA CORRÊA DA SILVA DE OLIVEIRA | 12075 | Auxiliar Legislativo | 21/01/2012 - 14h00 |
| 105 - CIEP Brizolão 055 João Gregório Galindo | 12 | VERONICA DE SOUZA XAVIER | 12077 | Auxiliar Legislativo | 21/01/2012 - 14h00 |
| 105 - CIEP Brizolão 055 João Gregório Galindo | 12 | VERONICA FIGUEIREDO DE LIMA | 12080 | Auxiliar Legislativo | 21/01/2012 - 14h00 |
| 105 - CIEP Brizolão 055 João Gregório Galindo | 12 | VERÔNICA FREITAS DA SILVA | 12081 | Auxiliar Legislativo | 21/01/2012 - 14h00 |
| 105 - CIEP Brizolão 055 João Gregório Galindo | 12 | VICENAR LUIZ JERONIMO | 12088 | Auxiliar Legislativo | 21/01/2012 - 14h00 |
| 105 - CIEP Brizolão 055 João Gregório Galindo | 12 | VICTOR JUDICE CAMARA DE MORAES | 12094 | Auxiliar Legislativo | 21/01/2012 - 14h00 |
| 105 - CIEP Brizolão 055 João Gregório Galindo | 12 | VICTOR PINTO DE SOUZA | 12098 | Auxiliar Legislativo | 21/01/2012 - 14h00 |
| 105 - CIEP Brizolão 055 João Gregório Galindo | 12 | VICTOR RAI TRENHAGO GONZALEZ | 12099 | Auxiliar Legislativo | 21/01/2012 - 14h00 |
| 105 - CIEP Brizolão 055 João Gregório Galindo | 12 | VILSON CORREA DA SILVEIRA | 12107 | Auxiliar Legislativo | 21/01/2012 - 14h00 |
| 105 - CIEP Brizolão 055 João Gregório Galindo | 12 | VINICIUS ALEX DE SOUZA RIBEIRO | 12108 | Auxiliar Legislativo | 21/01/2012 - 14h00 |
| 105 - CIEP Brizolão 055 João Gregório Galindo | 12 | VINICIUS COUTINHO REIS | 12116 | Auxiliar Legislativo | 21/01/2012 - 14h00 |
| 105 - CIEP Brizolão 055 João Gregório Galindo | 12 | VINÍCIUS DO CARMO OLIVEIRA | 12119 | Auxiliar Legislativo | 21/01/2012 - 14h00 |
| 105 - CIEP Brizolão 055 João Gregório Galindo | 12 | VINÍCIUS LIMA DE PINHO | 12128 | Auxiliar Legislativo | 21/01/2012 - 14h00 |

| COLÉGIO | SALA | NOME | INSCRIÇÃO | CARGO | DATA/HORA |
|---|------|--|-----------|----------------------|--------------------|
| 105 - CIEP Brizolão 055 João Gregório Galindo | 12 | VINÍCIUS PADILHA FORNI FERREIRA | 12134 | Auxiliar Legislativo | 21/01/2012 - 14h00 |
| 105 - CIEP Brizolão 055 João Gregório Galindo | 12 | VINICIUS SILVA DE ASSIS | 12139 | Auxiliar Legislativo | 21/01/2012 - 14h00 |
| 105 - CIEP Brizolão 055 João Gregório Galindo | 12 | VINÍCIUS SILVA DE SOUZA | 12140 | Auxiliar Legislativo | 21/01/2012 - 14h00 |
| 105 - CIEP Brizolão 055 João Gregório Galindo | 13 | VIRGÍLIO CITELI PENNA BASTOS | 12143 | Auxiliar Legislativo | 21/01/2012 - 14h00 |
| 105 - CIEP Brizolão 055 João Gregório Galindo | 13 | VIRGINI DA SILVA FURTADO | 12144 | Auxiliar Legislativo | 21/01/2012 - 14h00 |
| 105 - CIEP Brizolão 055 João Gregório Galindo | 13 | VITOR CLAUDIO GALVÃO | 12150 | Auxiliar Legislativo | 21/01/2012 - 14h00 |
| 105 - CIEP Brizolão 055 João Gregório Galindo | 13 | VITOR DO NASCIMENTO SANTOS | 12157 | Auxiliar Legislativo | 21/01/2012 - 14h00 |
| 105 - CIEP Brizolão 055 João Gregório Galindo | 13 | VITOR MAIA DA SILVA | 12165 | Auxiliar Legislativo | 21/01/2012 - 14h00 |
| 105 - CIEP Brizolão 055 João Gregório Galindo | 13 | VITOR PROCOPIO DE LIMA | 12167 | Auxiliar Legislativo | 21/01/2012 - 14h00 |
| 105 - CIEP Brizolão 055 João Gregório Galindo | 13 | VIVIAN CRISTINA FEITOSA DOS SANTOS | 12177 | Auxiliar Legislativo | 21/01/2012 - 14h00 |
| 105 - CIEP Brizolão 055 João Gregório Galindo | 13 | VIVIAN FIGUEIREDO DE LIMA | 12180 | Auxiliar Legislativo | 21/01/2012 - 14h00 |
| 105 - CIEP Brizolão 055 João Gregório Galindo | 13 | VIVIAN MARIA GONÇALVES LOUREÇO | 12181 | Auxiliar Legislativo | 21/01/2012 - 14h00 |
| 105 - CIEP Brizolão 055 João Gregório Galindo | 13 | VIVIANA MARIA DA FONSECA BANNI | 12187 | Auxiliar Legislativo | 21/01/2012 - 14h00 |
| 105 - CIEP Brizolão 055 João Gregório Galindo | 13 | VIVIANE AFONSO RIBAS | 12188 | Auxiliar Legislativo | 21/01/2012 - 14h00 |
| 105 - CIEP Brizolão 055 João Gregório Galindo | 13 | VIVIANE BARRA DUARTE | 12195 | Auxiliar Legislativo | 21/01/2012 - 14h00 |
| 105 - CIEP Brizolão 055 João Gregório Galindo | 13 | VIVIANE CAMPOS NEPOMUCENO | 12197 | Auxiliar Legislativo | 21/01/2012 - 14h00 |
| 105 - CIEP Brizolão 055 João Gregório Galindo | 13 | VIVIANE DA SILVA CARNEIRO | 12200 | Auxiliar Legislativo | 21/01/2012 - 14h00 |
| 105 - CIEP Brizolão 055 João Gregório Galindo | 13 | VIVIANE DA SILVA RODRIGUES | 12201 | Auxiliar Legislativo | 21/01/2012 - 14h00 |
| 105 - CIEP Brizolão 055 João Gregório Galindo | 13 | VIVIANE DA SILVA SANTOS | 12202 | Auxiliar Legislativo | 21/01/2012 - 14h00 |
| 105 - CIEP Brizolão 055 João Gregório Galindo | 13 | VIVIANE DE OLIVEIRA DO NASCIMENTO | 12206 | Auxiliar Legislativo | 21/01/2012 - 14h00 |
| 105 - CIEP Brizolão 055 João Gregório Galindo | 13 | VIVIANE PEREIRA DE OLIVEIRA | 12213 | Auxiliar Legislativo | 21/01/2012 - 14h00 |
| 105 - CIEP Brizolão 055 João Gregório Galindo | 13 | VIVIANE ROMANELLI DE MENEZES | 12219 | Auxiliar Legislativo | 21/01/2012 - 14h00 |
| 105 - CIEP Brizolão 055 João Gregório Galindo | 13 | VIVIANE SOUZA LEAL | 12222 | Auxiliar Legislativo | 21/01/2012 - 14h00 |
| 105 - CIEP Brizolão 055 João Gregório Galindo | 13 | VIVIANE VIEIRA DE SOUZA | 12227 | Auxiliar Legislativo | 21/01/2012 - 14h00 |
| 105 - CIEP Brizolão 055 João Gregório Galindo | 13 | WAGNER DE JESUS | 12238 | Auxiliar Legislativo | 21/01/2012 - 14h00 |
| 105 - CIEP Brizolão 055 João Gregório Galindo | 13 | WAGNER FERREIRA DAS NEVES | 12241 | Auxiliar Legislativo | 21/01/2012 - 14h00 |
| 105 - CIEP Brizolão 055 João Gregório Galindo | 13 | WAGNER LUIZ VALENTE MANUCI JUNIOR | 12246 | Auxiliar Legislativo | 21/01/2012 - 14h00 |
| 105 - CIEP Brizolão 055 João Gregório Galindo | 13 | WAGNER MAIA DA SILVA | 12247 | Auxiliar Legislativo | 21/01/2012 - 14h00 |
| 105 - CIEP Brizolão 055 João Gregório Galindo | 13 | WAGNER NASCIMENTO DAS COSTA | 12253 | Auxiliar Legislativo | 21/01/2012 - 14h00 |
| 105 - CIEP Brizolão 055 João Gregório Galindo | 13 | WALACEV DOS SANTOS | 12267 | Auxiliar Legislativo | 21/01/2012 - 14h00 |
| 105 - CIEP Brizolão 055 João Gregório Galindo | 13 | WALDSON DALTRO GOMES | 12276 | Auxiliar Legislativo | 21/01/2012 - 14h00 |
| 105 - CIEP Brizolão 055 João Gregório Galindo | 13 | WALLACE ALVES FEITOSA | 12277 | Auxiliar Legislativo | 21/01/2012 - 14h00 |
| 105 - CIEP Brizolão 055 João Gregório Galindo | 13 | WALLACE MORAES DOS SANTOS | 12286 | Auxiliar Legislativo | 21/01/2012 - 14h00 |
| 105 - CIEP Brizolão 055 João Gregório Galindo | 13 | WALLISON FERRAZ DOS SANTOS | 12303 | Auxiliar Legislativo | 21/01/2012 - 14h00 |
| 105 - CIEP Brizolão 055 João Gregório Galindo | 13 | WANDERSON SEIXAS RAIMUNDO | 12321 | Auxiliar Legislativo | 21/01/2012 - 14h00 |
| 105 - CIEP Brizolão 055 João Gregório Galindo | 13 | WANESSA AVELAR DE FREITAS | 12324 | Auxiliar Legislativo | 21/01/2012 - 14h00 |
| 105 - CIEP Brizolão 055 João Gregório Galindo | 13 | WANESSA FOLGOSA FERREIRA DO NASCIMENTO | 12325 | Auxiliar Legislativo | 21/01/2012 - 14h00 |
| 105 - CIEP Brizolão 055 João Gregório Galindo | 14 | WEDERSON SOUZA CAVALCANTE DA SILVA | 12340 | Auxiliar Legislativo | 21/01/2012 - 14h00 |
| 105 - CIEP Brizolão 055 João Gregório Galindo | 14 | WELIDA DA COSTA PINTO | 12341 | Auxiliar Legislativo | 21/01/2012 - 14h00 |
| 105 - CIEP Brizolão 055 João Gregório Galindo | 14 | WELINGTON CRISTO DOS SANTOS | 12343 | Auxiliar Legislativo | 21/01/2012 - 14h00 |
| 105 - CIEP Brizolão 055 João Gregório Galindo | 14 | WELJA PRISLLA DA SILVA MEDEIROS | 12348 | Auxiliar Legislativo | 21/01/2012 - 14h00 |
| 105 - CIEP Brizolão 055 João Gregório Galindo | 14 | WELLINGTON DE ALMEIDA GOMES | 12353 | Auxiliar Legislativo | 21/01/2012 - 14h00 |
| 105 - CIEP Brizolão 055 João Gregório Galindo | 14 | WELLINGTON GONÇALVES DOS SANTOS | 12359 | Auxiliar Legislativo | 21/01/2012 - 14h00 |
| 105 - CIEP Brizolão 055 João Gregório Galindo | 14 | WELLINGTON REIS DA CRUZ | 12365 | Auxiliar Legislativo | 21/01/2012 - 14h00 |
| 105 - CIEP Brizolão 055 João Gregório Galindo | 14 | WENDEL PEREIRA DA SILVA SANTOS | 12375 | Auxiliar Legislativo | 21/01/2012 - 14h00 |
| 105 - CIEP Brizolão 055 João Gregório Galindo | 14 | WENDESON JULIANO DE SOUZA PINTO | 12378 | Auxiliar Legislativo | 21/01/2012 - 14h00 |
| 105 - CIEP Brizolão 055 João Gregório Galindo | 14 | WESLEY DA SILVA BERUDE | 12386 | Auxiliar Legislativo | 21/01/2012 - 14h00 |
| 105 - CIEP Brizolão 055 João Gregório Galindo | 14 | WESLEY SILVA DA CUNHA | 12396 | Auxiliar Legislativo | 21/01/2012 - 14h00 |
| 105 - CIEP Brizolão 055 João Gregório Galindo | 14 | WEXLEI DE OLIVEIRA ALMEIDA | 12402 | Auxiliar Legislativo | 21/01/2012 - 14h00 |
| 105 - CIEP Brizolão 055 João Gregório Galindo | 14 | WILLIAM ELOI DA CRUZ | 12413 | Auxiliar Legislativo | 21/01/2012 - 14h00 |
| 105 - CIEP Brizolão 055 João Gregório Galindo | 14 | WILLIAM PINHEIRO GREGÓRIO | 12420 | Auxiliar Legislativo | 21/01/2012 - 14h00 |
| 105 - CIEP Brizolão 055 João Gregório Galindo | 14 | WILLIAN ALVES GOMES BITENCOURT | 12424 | Auxiliar Legislativo | 21/01/2012 - 14h00 |
| 105 - CIEP Brizolão 055 João Gregório Galindo | 14 | WILLIAN DE SOUZA BRANDÃO | 12427 | Auxiliar Legislativo | 21/01/2012 - 14h00 |
| 105 - CIEP Brizolão 055 João Gregório Galindo | 14 | WILLIAN GOMES DO NASCIMENTO | 12431 | Auxiliar Legislativo | 21/01/2012 - 14h00 |
| 105 - CIEP Brizolão 055 João Gregório Galindo | 14 | WILLIANE DEBRITO GARCIA | 12437 | Auxiliar Legislativo | 21/01/2012 - 14h00 |
| 105 - CIEP Brizolão 055 João Gregório Galindo | 14 | WIVIANE DOS REIS CANDDIO | 12454 | Auxiliar Legislativo | 21/01/2012 - 14h00 |
| 105 - CIEP Brizolão 055 João Gregório Galindo | 14 | WIVIANE GONÇALVES BARBOSA | 12455 | Auxiliar Legislativo | 21/01/2012 - 14h00 |
| 105 - CIEP Brizolão 055 João Gregório Galindo | 14 | WVANITA SANTA ROSA DOURADO | 12456 | Auxiliar Legislativo | 21/01/2012 - 14h00 |
| 105 - CIEP Brizolão 055 João Gregório Galindo | 14 | XIMENE SILVA DO ROSARIO | 12458 | Auxiliar Legislativo | 21/01/2012 - 14h00 |
| 105 - CIEP Brizolão 055 João Gregório Galindo | 14 | YAÇANÃ SOUZA GONÇALVES | 12459 | Auxiliar Legislativo | 21/01/2012 - 14h00 |
| 105 - CIEP Brizolão 055 João Gregório Galindo | 14 | YASMIM FERNANDA DE FREITAS | 12468 | Auxiliar Legislativo | 21/01/2012 - 14h00 |
| 105 - CIEP Brizolão 055 João Gregório Galindo | 14 | YASMIM VERÔNICA LIMA DA COSTA | 12469 | Auxiliar Legislativo | 21/01/2012 - 14h00 |
| 105 - CIEP Brizolão 055 João Gregório Galindo | 14 | YGHOR DE REZENDE STOJAK | 12473 | Auxiliar Legislativo | 21/01/2012 - 14h00 |
| 105 - CIEP Brizolão 055 João Gregório Galindo | 14 | ZACARIAS DE ARAÚJO SOUSA | 12480 | Auxiliar Legislativo | 21/01/2012 - 14h00 |
| 105 - CIEP Brizolão 055 João Gregório Galindo | 14 | ZADI FERREIRA DO NASCIMENTO | 12481 | Auxiliar Legislativo | 21/01/2012 - 14h00 |

| COLÉGIO | SALA | NOME | INSCRIÇÃO | CARGO | DATA/HORA |
|---|------|---|-----------|------------------------|--------------------|
| 105 - CIEP Brizolão 055 João Gregório Galindo | 14 | ZELIMARE RIBEIRO DO NASCIMENTO BERNARDO | 12483 | Auxiliar Legislativo | 21/01/2012 - 14h00 |
| 105 - CIEP Brizolão 055 João Gregório Galindo | 14 | ZENAIDE GOMES DIAS | 12484 | Auxiliar Legislativo | 21/01/2012 - 14h00 |
| 105 - CIEP Brizolão 055 João Gregório Galindo | 14 | ZILDA DE FREITAS ALMEIDA | 12488 | Auxiliar Legislativo | 21/01/2012 - 14h00 |
| 105 - CIEP Brizolão 055 João Gregório Galindo | 14 | ZILDA NUNES DOS ANJOS MACHADO | 12490 | Auxiliar Legislativo | 21/01/2012 - 14h00 |
| 105 - CIEP Brizolão 055 João Gregório Galindo | 14 | ZILDO FLORENCIO MONTEIRO | 12491 | Auxiliar Legislativo | 21/01/2012 - 14h00 |
| 105 - CIEP Brizolão 055 João Gregório Galindo | 14 | ZULEICA DE OLIVEIRA | 12495 | Auxiliar Legislativo | 21/01/2012 - 14h00 |
| 201 - EM Raul Pompéia | 1 | ABMAEL PIMENTA | 2 | Assistente Legislativo | 22/01/2012 - 08h00 |
| 201 - EM Raul Pompéia | 1 | ABNE DA COSTA VAZ | 3 | Assistente Legislativo | 22/01/2012 - 08h00 |
| 201 - EM Raul Pompéia | 1 | ABRAAO BATISTA DA SILVA | 5 | Assistente Legislativo | 22/01/2012 - 08h00 |
| 201 - EM Raul Pompéia | 1 | ACSA ROGRIGUES BORGES | 7 | Assistente Legislativo | 22/01/2012 - 08h00 |
| 201 - EM Raul Pompéia | 1 | ACY DE OLIVEIRA ALVARENGA JUNIOR | 8 | Assistente Legislativo | 22/01/2012 - 08h00 |
| 201 - EM Raul Pompéia | 1 | ADAILTON PEREIRA TAVARES | 10 | Assistente Legislativo | 22/01/2012 - 08h00 |
| 201 - EM Raul Pompéia | 1 | ADALBERTO JOSÉ SABASTIÃO JUNIOR | 12 | Assistente Legislativo | 22/01/2012 - 08h00 |
| 201 - EM Raul Pompéia | 1 | ADALBERTO ROSA | 14 | Assistente Legislativo | 22/01/2012 - 08h00 |
| 201 - EM Raul Pompéia | 1 | ADALGISA XAVIER DOS REZES | 16 | Assistente Legislativo | 22/01/2012 - 08h00 |
| 201 - EM Raul Pompéia | 1 | ADALMARIO VIANNA | 17 | Assistente Legislativo | 22/01/2012 - 08h00 |
| 201 - EM Raul Pompéia | 1 | ADALTO RIMAS | 18 | Assistente Legislativo | 22/01/2012 - 08h00 |
| 201 - EM Raul Pompéia | 1 | ÁDAMO CASCARDO TEIXEIRA | 20 | Assistente Legislativo | 22/01/2012 - 08h00 |
| 201 - EM Raul Pompéia | 1 | ADDSON MENDES FREITAS | 21 | Assistente Legislativo | 22/01/2012 - 08h00 |
| 201 - EM Raul Pompéia | 1 | ADELIA OLIVEIRA DA SILVA | 23 | Assistente Legislativo | 22/01/2012 - 08h00 |
| 201 - EM Raul Pompéia | 1 | ADELIANE GERONIMO CANDIDO | 24 | Assistente Legislativo | 22/01/2012 - 08h00 |
| 201 - EM Raul Pompéia | 1 | ADELMA DE SOUZA SILVA | 25 | Assistente Legislativo | 22/01/2012 - 08h00 |
| 201 - EM Raul Pompéia | 1 | ADELMO MOREIRA TERTULIANO | 26 | Assistente Legislativo | 22/01/2012 - 08h00 |
| 201 - EM Raul Pompéia | 1 | ADEMIR MERELLES LIMA | 27 | Assistente Legislativo | 22/01/2012 - 08h00 |
| 201 - EM Raul Pompéia | 1 | ADEMIR SIMA MACEDO | 29 | Assistente Legislativo | 22/01/2012 - 08h00 |
| 201 - EM Raul Pompéia | 1 | ADENILSON JOSÉ DE SEIXAS | 31 | Assistente Legislativo | 22/01/2012 - 08h00 |
| 201 - EM Raul Pompéia | 1 | ADENNIRSON COELHO CHAVES EVANGELISTA | 32 | Assistente Legislativo | 22/01/2012 - 08h00 |
| 201 - EM Raul Pompéia | 1 | ADIEMAR DUARTE BONFIM LUCAS | 35 | Assistente Legislativo | 22/01/2012 - 08h00 |
| 201 - EM Raul Pompéia | 1 | ADILENA DO ESPÍRITO SANTO SOUZA | 36 | Assistente Legislativo | 22/01/2012 - 08h00 |
| 201 - EM Raul Pompéia | 1 | ADILMARA CRESPO DA SILVA | 37 | Assistente Legislativo | 22/01/2012 - 08h00 |
| 201 - EM Raul Pompéia | 1 | ADILSON CORREIA DA CONCEICAO | 38 | Assistente Legislativo | 22/01/2012 - 08h00 |
| 201 - EM Raul Pompéia | 1 | ADILSON DIAS DE SOUZA | 39 | Assistente Legislativo | 22/01/2012 - 08h00 |
| 201 - EM Raul Pompéia | 1 | ADILTON CÔRTE FILHO | 44 | Assistente Legislativo | 22/01/2012 - 08h00 |
| 201 - EM Raul Pompéia | 1 | ADMA APARECIDA POTENTE | 45 | Assistente Legislativo | 22/01/2012 - 08h00 |
| 201 - EM Raul Pompéia | 1 | ADNA PEREIRA | 46 | Assistente Legislativo | 22/01/2012 - 08h00 |
| 201 - EM Raul Pompéia | 1 | ADNALDO NICASIO DOS SANTOS SILVA | 47 | Assistente Legislativo | 22/01/2012 - 08h00 |
| 201 - EM Raul Pompéia | 2 | ADRIANA ALMEIDA DA SILVA | 48 | Assistente Legislativo | 22/01/2012 - 08h00 |
| 201 - EM Raul Pompéia | 2 | ADRIANA ALVES FERRAZ | 51 | Assistente Legislativo | 22/01/2012 - 08h00 |
| 201 - EM Raul Pompéia | 2 | ADRIANA ALVES PEREIRA SILVESTRE | 52 | Assistente Legislativo | 22/01/2012 - 08h00 |
| 201 - EM Raul Pompéia | 2 | ADRIANA APRIGIO DE O. HONORATO | 54 | Assistente Legislativo | 22/01/2012 - 08h00 |
| 201 - EM Raul Pompéia | 2 | ADRIANA CARDOZO DAMÁZIO | 57 | Assistente Legislativo | 22/01/2012 - 08h00 |
| 201 - EM Raul Pompéia | 2 | ADRIANA CAVALCANTE BARBOSA GONÇALVES | 58 | Assistente Legislativo | 22/01/2012 - 08h00 |
| 201 - EM Raul Pompéia | 2 | ADRIANA CLARA LIMA | 59 | Assistente Legislativo | 22/01/2012 - 08h00 |
| 201 - EM Raul Pompéia | 2 | ADRIANA COSTA DOS SANTOS | 60 | Assistente Legislativo | 22/01/2012 - 08h00 |
| 201 - EM Raul Pompéia | 2 | ADRIANA CRISTINA COSTA DE SOUZA | 61 | Assistente Legislativo | 22/01/2012 - 08h00 |
| 201 - EM Raul Pompéia | 2 | ADRIANA CRISTINA SILVA | 62 | Assistente Legislativo | 22/01/2012 - 08h00 |
| 201 - EM Raul Pompéia | 2 | ADRIANA DA COSTA RODRIGUES | 63 | Assistente Legislativo | 22/01/2012 - 08h00 |
| 201 - EM Raul Pompéia | 2 | ADRIANA DA SILVA MELO | 64 | Assistente Legislativo | 22/01/2012 - 08h00 |
| 201 - EM Raul Pompéia | 2 | ADRIANA DA SILVA SANTOS | 65 | Assistente Legislativo | 22/01/2012 - 08h00 |
| 201 - EM Raul Pompéia | 2 | ADRIANA DE ALMEIDA PIRES GOMES | 67 | Assistente Legislativo | 22/01/2012 - 08h00 |
| 201 - EM Raul Pompéia | 2 | ADRIANA DE ANDRADE | 68 | Assistente Legislativo | 22/01/2012 - 08h00 |
| 201 - EM Raul Pompéia | 2 | ADRIANA DIAS DE AGUIAR | 72 | Assistente Legislativo | 22/01/2012 - 08h00 |
| 201 - EM Raul Pompéia | 2 | ADRIANA DO N TRAVASSOS | 73 | Assistente Legislativo | 22/01/2012 - 08h00 |
| 201 - EM Raul Pompéia | 2 | ADRIANA ELAINE TAVARES | 75 | Assistente Legislativo | 22/01/2012 - 08h00 |
| 201 - EM Raul Pompéia | 2 | ADRIANA FERNANDES PEREIRA | 77 | Assistente Legislativo | 22/01/2012 - 08h00 |
| 201 - EM Raul Pompéia | 2 | ADRIANA FERREIRA DE SOUSA | 78 | Assistente Legislativo | 22/01/2012 - 08h00 |
| 201 - EM Raul Pompéia | 2 | ADRIANA FERREIRA HENRIQUES | 79 | Assistente Legislativo | 22/01/2012 - 08h00 |
| 201 - EM Raul Pompéia | 2 | ADRIANA GOMES SANTANA DE OLIVEIRA | 80 | Assistente Legislativo | 22/01/2012 - 08h00 |
| 201 - EM Raul Pompéia | 2 | ADRIANA GUEDES DA COSTA | 81 | Assistente Legislativo | 22/01/2012 - 08h00 |
| 201 - EM Raul Pompéia | 2 | ADRIANA INACIO MAGARAO | 82 | Assistente Legislativo | 22/01/2012 - 08h00 |
| 201 - EM Raul Pompéia | 2 | ADRIANA MARIA DE JESUS PAZ | 83 | Assistente Legislativo | 22/01/2012 - 08h00 |
| 201 - EM Raul Pompéia | 2 | ADRIANA MARIANO FERREIRA DE JESUS | 84 | Assistente Legislativo | 22/01/2012 - 08h00 |
| 201 - EM Raul Pompéia | 2 | ADRIANA MOREIRA LOURENÇO | 85 | Assistente Legislativo | 22/01/2012 - 08h00 |
| 201 - EM Raul Pompéia | 2 | ADRIANA PEREIRA | 90 | Assistente Legislativo | 22/01/2012 - 08h00 |
| 201 - EM Raul Pompéia | 2 | ADRIANA PEREIRA | 91 | Assistente Legislativo | 22/01/2012 - 08h00 |

| COLÉGIO | SALA | NOME | INSCRIÇÃO | CARGO | DATA/HORA |
|-----------------------|------|--|-----------|------------------------|--------------------|
| 201 - EM Raul Pompéia | 2 | ADRIANA PEREIRA ROSA DOS SANTOS | 96 | Assistente Legislativo | 22/01/2012 - 08h00 |
| 201 - EM Raul Pompéia | 3 | ADRIANA PINHEIRO | 97 | Assistente Legislativo | 22/01/2012 - 08h00 |
| 201 - EM Raul Pompéia | 3 | ADRIANA PINHEIRO JUDICE | 98 | Assistente Legislativo | 22/01/2012 - 08h00 |
| 201 - EM Raul Pompéia | 3 | ADRIANA PIRES | 100 | Assistente Legislativo | 22/01/2012 - 08h00 |
| 201 - EM Raul Pompéia | 3 | ADRIANA RAMOS DA COSTA | 101 | Assistente Legislativo | 22/01/2012 - 08h00 |
| 201 - EM Raul Pompéia | 3 | ADRIANA REIS DA SILVA | 103 | Assistente Legislativo | 22/01/2012 - 08h00 |
| 201 - EM Raul Pompéia | 3 | ADRIANA ROSSI BRUGNARO | 105 | Assistente Legislativo | 22/01/2012 - 08h00 |
| 201 - EM Raul Pompéia | 3 | ADRIANA SARDEMBERG KOSOBA | 107 | Assistente Legislativo | 22/01/2012 - 08h00 |
| 201 - EM Raul Pompéia | 3 | ADRIANA SIRVO DE SANT ANNA | 109 | Assistente Legislativo | 22/01/2012 - 08h00 |
| 201 - EM Raul Pompéia | 3 | ADRIANA SOUSA PORTO | 112 | Assistente Legislativo | 22/01/2012 - 08h00 |
| 201 - EM Raul Pompéia | 3 | ADRIANA SOUZA DOS SANTOS | 113 | Assistente Legislativo | 22/01/2012 - 08h00 |
| 201 - EM Raul Pompéia | 3 | ADRIANA VILELA DE SOUZA | 118 | Assistente Legislativo | 22/01/2012 - 08h00 |
| 201 - EM Raul Pompéia | 3 | ADRIANE DOS SANTOS CARVALHO | 120 | Assistente Legislativo | 22/01/2012 - 08h00 |
| 201 - EM Raul Pompéia | 3 | ADRIANE MARIA MONTEIRO SILVÉRIO RANGEL | 122 | Assistente Legislativo | 22/01/2012 - 08h00 |
| 201 - EM Raul Pompéia | 3 | ADRIANNE DE LIMA NOVAES | 123 | Assistente Legislativo | 22/01/2012 - 08h00 |
| 201 - EM Raul Pompéia | 3 | ADRIANO ARAUJO DA SILVA SANTOS | 124 | Assistente Legislativo | 22/01/2012 - 08h00 |
| 201 - EM Raul Pompéia | 3 | ADRIANO DA SILVA FERREIRA | 127 | Assistente Legislativo | 22/01/2012 - 08h00 |
| 201 - EM Raul Pompéia | 3 | ADRIANO DE ALMEIDA RAMIRO | 128 | Assistente Legislativo | 22/01/2012 - 08h00 |
| 201 - EM Raul Pompéia | 3 | ADRIANO DE SOUZA SANTOS | 130 | Assistente Legislativo | 22/01/2012 - 08h00 |
| 201 - EM Raul Pompéia | 3 | ADRIANO FREITAS DE SOUZA | 132 | Assistente Legislativo | 22/01/2012 - 08h00 |
| 201 - EM Raul Pompéia | 3 | ADRIANO GUIMARÃES FERREIRA | 133 | Assistente Legislativo | 22/01/2012 - 08h00 |
| 201 - EM Raul Pompéia | 3 | ADRIANO JOSÉ DE SOUZA | 134 | Assistente Legislativo | 22/01/2012 - 08h00 |
| 201 - EM Raul Pompéia | 3 | ADRIANO KOLCHRAIBER | 135 | Assistente Legislativo | 22/01/2012 - 08h00 |
| 201 - EM Raul Pompéia | 3 | ADRIANO MENEZES DE OLIVEIRA | 136 | Assistente Legislativo | 22/01/2012 - 08h00 |
| 201 - EM Raul Pompéia | 3 | ADRIANO NASCIMENTOS LOPES | 137 | Assistente Legislativo | 22/01/2012 - 08h00 |
| 201 - EM Raul Pompéia | 3 | ADRIANO TEIXEIRA DA SILVA | 141 | Assistente Legislativo | 22/01/2012 - 08h00 |
| 201 - EM Raul Pompéia | 3 | ADRIANO VICENTE SILVA DE MELO | 143 | Assistente Legislativo | 22/01/2012 - 08h00 |
| 201 - EM Raul Pompéia | 3 | ADRIANUS PEREIRA DOS SANTOS | 144 | Assistente Legislativo | 22/01/2012 - 08h00 |
| 201 - EM Raul Pompéia | 3 | ADRIEL FELIPE CONCEIÇÃO DE LACERDA | 145 | Assistente Legislativo | 22/01/2012 - 08h00 |
| 201 - EM Raul Pompéia | 3 | ADRIELA PEREIRA DA SILVA | 147 | Assistente Legislativo | 22/01/2012 - 08h00 |
| 201 - EM Raul Pompéia | 3 | ADRIELY CARDOSO | 149 | Assistente Legislativo | 22/01/2012 - 08h00 |
| 201 - EM Raul Pompéia | 4 | ADSON JUNIO TENORIO DA ROCHA | 151 | Assistente Legislativo | 22/01/2012 - 08h00 |
| 201 - EM Raul Pompéia | 4 | AFONSO CARLOS ROSA ALVES | 152 | Assistente Legislativo | 22/01/2012 - 08h00 |
| 201 - EM Raul Pompéia | 4 | AGAR GUIMARÃES DOS SANTOS | 154 | Assistente Legislativo | 22/01/2012 - 08h00 |
| 201 - EM Raul Pompéia | 4 | AGATA DUARTE SANTANA | 156 | Assistente Legislativo | 22/01/2012 - 08h00 |
| 201 - EM Raul Pompéia | 4 | ÁGATHA GONZE DE CARVALHO | 157 | Assistente Legislativo | 22/01/2012 - 08h00 |
| 201 - EM Raul Pompéia | 4 | AGHATA MARCONDES DA SILVA | 158 | Assistente Legislativo | 22/01/2012 - 08h00 |
| 201 - EM Raul Pompéia | 4 | AGHATA OHANNA PEREIRA FLORÊNCIO | 159 | Assistente Legislativo | 22/01/2012 - 08h00 |
| 201 - EM Raul Pompéia | 4 | AGNA MONTEIRO DUARTE | 160 | Assistente Legislativo | 22/01/2012 - 08h00 |
| 201 - EM Raul Pompéia | 4 | AGNALDO MATTOS DE AGUIAR | 161 | Assistente Legislativo | 22/01/2012 - 08h00 |
| 201 - EM Raul Pompéia | 4 | AGNER OLIVEIRA BAPTISTA | 163 | Assistente Legislativo | 22/01/2012 - 08h00 |
| 201 - EM Raul Pompéia | 4 | AGUINALDO GERALDO RAYMUNDO | 165 | Assistente Legislativo | 22/01/2012 - 08h00 |
| 201 - EM Raul Pompéia | 4 | AÍCHA MATEUS LOPES | 167 | Assistente Legislativo | 22/01/2012 - 08h00 |
| 201 - EM Raul Pompéia | 4 | AILA MACEDO DE OLIVEIRA | 170 | Assistente Legislativo | 22/01/2012 - 08h00 |
| 201 - EM Raul Pompéia | 4 | AILTON RODOLFO | 174 | Assistente Legislativo | 22/01/2012 - 08h00 |
| 201 - EM Raul Pompéia | 4 | AILTON SERGIO SOARES SANTOS | 175 | Assistente Legislativo | 22/01/2012 - 08h00 |
| 201 - EM Raul Pompéia | 4 | AINE DE SOUZA MENDES ELIAS | 176 | Assistente Legislativo | 22/01/2012 - 08h00 |
| 201 - EM Raul Pompéia | 4 | AÍRAE ARAUJO DE ALMEIDA | 177 | Assistente Legislativo | 22/01/2012 - 08h00 |
| 201 - EM Raul Pompéia | 4 | ALAN DA SILVA | 180 | Assistente Legislativo | 22/01/2012 - 08h00 |
| 201 - EM Raul Pompéia | 4 | ALAN DA SILVA DO CARMO | 181 | Assistente Legislativo | 22/01/2012 - 08h00 |
| 201 - EM Raul Pompéia | 4 | ALAN DE FREITAS MAGALHÃES | 182 | Assistente Legislativo | 22/01/2012 - 08h00 |
| 201 - EM Raul Pompéia | 4 | ALAN DOS SANTOS CHAVÃO | 183 | Assistente Legislativo | 22/01/2012 - 08h00 |
| 201 - EM Raul Pompéia | 4 | ALAN FERREIRA DA SILVA | 184 | Assistente Legislativo | 22/01/2012 - 08h00 |
| 201 - EM Raul Pompéia | 4 | ALAN FERREIRA DE OLIVEIRA | 185 | Assistente Legislativo | 22/01/2012 - 08h00 |
| 201 - EM Raul Pompéia | 4 | ALAN GLEIDSON VIEIRA DE LIMA | 186 | Assistente Legislativo | 22/01/2012 - 08h00 |
| 201 - EM Raul Pompéia | 4 | ALAN JÚNIO CLAUDINO PORTO | 187 | Assistente Legislativo | 22/01/2012 - 08h00 |
| 201 - EM Raul Pompéia | 4 | ALAN MEDEIROS VIANA | 188 | Assistente Legislativo | 22/01/2012 - 08h00 |
| 201 - EM Raul Pompéia | 4 | ALAN PEDROSA DA SILVA | 189 | Assistente Legislativo | 22/01/2012 - 08h00 |
| 201 - EM Raul Pompéia | 4 | ALANIA PEREIRA DOS SANTOS | 191 | Assistente Legislativo | 22/01/2012 - 08h00 |
| 201 - EM Raul Pompéia | 4 | ALANO DE ABREU TEIXEIRA | 192 | Assistente Legislativo | 22/01/2012 - 08h00 |
| 201 - EM Raul Pompéia | 4 | ALBA VALÉRIA AYRES FERNANDES | 193 | Assistente Legislativo | 22/01/2012 - 08h00 |
| 201 - EM Raul Pompéia | 5 | ALBERT ALVES DE SOUZA | 194 | Assistente Legislativo | 22/01/2012 - 08h00 |
| 201 - EM Raul Pompéia | 5 | ALBERT DA FONSECA PIRES | 195 | Assistente Legislativo | 22/01/2012 - 08h00 |
| 201 - EM Raul Pompéia | 5 | ALBERTINA MARIA DO COUTO | 196 | Assistente Legislativo | 22/01/2012 - 08h00 |
| 201 - EM Raul Pompéia | 5 | ALBERTO FERREIRA DAS NEVES NETO | 198 | Assistente Legislativo | 22/01/2012 - 08h00 |

| COLÉGIO | SALA | NOME | INSCRIÇÃO | CARGO | DATA/HORA |
|-----------------------|------|---|-----------|------------------------|--------------------|
| 201 - EM Raul Pompéia | 5 | ALBERTO LUIS PEREIRA DA SILVA | 199 | Assistente Legislativo | 22/01/2012 - 08h00 |
| 201 - EM Raul Pompéia | 5 | ALBERTO MAGNO COSSATIS | 200 | Assistente Legislativo | 22/01/2012 - 08h00 |
| 201 - EM Raul Pompéia | 5 | ALBERTO MOREIRA DE ARAUJO COSTA | 201 | Assistente Legislativo | 22/01/2012 - 08h00 |
| 201 - EM Raul Pompéia | 5 | ALBERTO PAIVA SIMÕES JUNIOR | 203 | Assistente Legislativo | 22/01/2012 - 08h00 |
| 201 - EM Raul Pompéia | 5 | ALBERTO THIAGO DE BARROS | 204 | Assistente Legislativo | 22/01/2012 - 08h00 |
| 201 - EM Raul Pompéia | 5 | ALBIRAN MONTEIRO DA SILVA | 206 | Assistente Legislativo | 22/01/2012 - 08h00 |
| 201 - EM Raul Pompéia | 5 | ALCEBIADES CARVALHO BRAGA | 207 | Assistente Legislativo | 22/01/2012 - 08h00 |
| 201 - EM Raul Pompéia | 5 | ALCEDINA FERREIRA DE MELO DA ROCHA | 209 | Assistente Legislativo | 22/01/2012 - 08h00 |
| 201 - EM Raul Pompéia | 5 | ALCENI MAIA SILVA | 210 | Assistente Legislativo | 22/01/2012 - 08h00 |
| 201 - EM Raul Pompéia | 5 | ALCIMAR CAETANO PIRES | 213 | Assistente Legislativo | 22/01/2012 - 08h00 |
| 201 - EM Raul Pompéia | 5 | ALCIMAR DOS SANTOS SOARES | 214 | Assistente Legislativo | 22/01/2012 - 08h00 |
| 201 - EM Raul Pompéia | 5 | ALCIMAR MATEUS DE PAULA | 215 | Assistente Legislativo | 22/01/2012 - 08h00 |
| 201 - EM Raul Pompéia | 5 | ALCIONE MOREIRA GONÇALVES | 217 | Assistente Legislativo | 22/01/2012 - 08h00 |
| 201 - EM Raul Pompéia | 5 | ALCY DE SOUZA BERRIEL | 218 | Assistente Legislativo | 22/01/2012 - 08h00 |
| 201 - EM Raul Pompéia | 5 | ALDA MARIA DOS SANTOS | 220 | Assistente Legislativo | 22/01/2012 - 08h00 |
| 201 - EM Raul Pompéia | 5 | ALDA VALÉRIA DA SILVA | 221 | Assistente Legislativo | 22/01/2012 - 08h00 |
| 201 - EM Raul Pompéia | 5 | ALDAIR XAVIER DA CRUZ | 223 | Assistente Legislativo | 22/01/2012 - 08h00 |
| 201 - EM Raul Pompéia | 5 | ALDELI BERUDE BRAGA | 225 | Assistente Legislativo | 22/01/2012 - 08h00 |
| 201 - EM Raul Pompéia | 5 | ALDEMARIO BEZERRA DA SILVA | 227 | Assistente Legislativo | 22/01/2012 - 08h00 |
| 201 - EM Raul Pompéia | 5 | ALDENIR OLIVEIRA DOS SANTOS | 228 | Assistente Legislativo | 22/01/2012 - 08h00 |
| 201 - EM Raul Pompéia | 5 | ALDILENE SILVA MAIA | 230 | Assistente Legislativo | 22/01/2012 - 08h00 |
| 201 - EM Raul Pompéia | 5 | ALECIO CEZARES LIMA SOUZA | 235 | Assistente Legislativo | 22/01/2012 - 08h00 |
| 201 - EM Raul Pompéia | 5 | ALÉCIO MARTINS TAVARES | 236 | Assistente Legislativo | 22/01/2012 - 08h00 |
| 201 - EM Raul Pompéia | 5 | ALEIR RENATO MARTINS JUNIOR | 238 | Assistente Legislativo | 22/01/2012 - 08h00 |
| 201 - EM Raul Pompéia | 5 | ALENICE DOS SANTOS DA CRUZ | 239 | Assistente Legislativo | 22/01/2012 - 08h00 |
| 201 - EM Raul Pompéia | 5 | ALESSANDRA ARAUJO DOS SANTOS OLIVEIRA | 243 | Assistente Legislativo | 22/01/2012 - 08h00 |
| 201 - EM Raul Pompéia | 6 | ALESSANDRA BARBOZA ARAÚJO | 244 | Assistente Legislativo | 22/01/2012 - 08h00 |
| 201 - EM Raul Pompéia | 6 | ALESSANDRA CONSTANTINO | 247 | Assistente Legislativo | 22/01/2012 - 08h00 |
| 201 - EM Raul Pompéia | 6 | ALESSANDRA CORREIA DA CONCEIÇÃO | 248 | Assistente Legislativo | 22/01/2012 - 08h00 |
| 201 - EM Raul Pompéia | 6 | ALESSANDRA CRISPIM DE ALMAIDA | 249 | Assistente Legislativo | 22/01/2012 - 08h00 |
| 201 - EM Raul Pompéia | 6 | ALESSANDRA CRISTINA OLIVEIRA GABRIEL | 250 | Assistente Legislativo | 22/01/2012 - 08h00 |
| 201 - EM Raul Pompéia | 6 | ALESSANDRA DA SILVA VIEIRA | 257 | Assistente Legislativo | 22/01/2012 - 08h00 |
| 201 - EM Raul Pompéia | 6 | ALESSANDRA DE ALMEIDA BRAGA | 258 | Assistente Legislativo | 22/01/2012 - 08h00 |
| 201 - EM Raul Pompéia | 6 | ALESSANDRA DE CARVALHO DIAS | 259 | Assistente Legislativo | 22/01/2012 - 08h00 |
| 201 - EM Raul Pompéia | 6 | ALESSANDRA DO PARTO RAMOS DA GUIA | 263 | Assistente Legislativo | 22/01/2012 - 08h00 |
| 201 - EM Raul Pompéia | 6 | ALESSANDRA DOS PRAZER SANTOS | 264 | Assistente Legislativo | 22/01/2012 - 08h00 |
| 201 - EM Raul Pompéia | 6 | ALESSANDRA DOS SANTOS CALHEIRO DA COSTA | 265 | Assistente Legislativo | 22/01/2012 - 08h00 |
| 201 - EM Raul Pompéia | 6 | ALESSANDRA DOS SANTOS FARIA | 266 | Assistente Legislativo | 22/01/2012 - 08h00 |
| 201 - EM Raul Pompéia | 6 | ALESSANDRA DOS SANTOS SIMÃO | 267 | Assistente Legislativo | 22/01/2012 - 08h00 |
| 201 - EM Raul Pompéia | 6 | ALESSANDRA DUTRA BERTOLDO | 268 | Assistente Legislativo | 22/01/2012 - 08h00 |
| 201 - EM Raul Pompéia | 6 | ALESSANDRA GONÇALVES BERNARDO SANTO | 272 | Assistente Legislativo | 22/01/2012 - 08h00 |
| 201 - EM Raul Pompéia | 6 | ALESSANDRA INACIO MAGARAO | 273 | Assistente Legislativo | 22/01/2012 - 08h00 |
| 201 - EM Raul Pompéia | 6 | ALESSANDRA LOPES RODRIGUES | 276 | Assistente Legislativo | 22/01/2012 - 08h00 |
| 201 - EM Raul Pompéia | 6 | ALESSANDRA LUCAS RIBEIRO | 277 | Assistente Legislativo | 22/01/2012 - 08h00 |
| 201 - EM Raul Pompéia | 6 | ALESSANDRA MACEDO MENDES DE RESENDE | 278 | Assistente Legislativo | 22/01/2012 - 08h00 |
| 201 - EM Raul Pompéia | 6 | ALESSANDRA MACHADO | 279 | Assistente Legislativo | 22/01/2012 - 08h00 |
| 201 - EM Raul Pompéia | 6 | ALESSANDRA MARIA DE SOUZA | 281 | Assistente Legislativo | 22/01/2012 - 08h00 |
| 201 - EM Raul Pompéia | 6 | ALESSANDRA MARICIA DE OLIVEIRA MARTINS | 283 | Assistente Legislativo | 22/01/2012 - 08h00 |
| 201 - EM Raul Pompéia | 6 | ALESSANDRA MATOSO DO CARMO | 285 | Assistente Legislativo | 22/01/2012 - 08h00 |
| 201 - EM Raul Pompéia | 6 | ALESSANDRA MOREIRA SILVA | 286 | Assistente Legislativo | 22/01/2012 - 08h00 |
| 201 - EM Raul Pompéia | 6 | ALESSANDRA PEDRO CIRILO | 288 | Assistente Legislativo | 22/01/2012 - 08h00 |
| 201 - EM Raul Pompéia | 6 | ALESSANDRA RIBEIRO QUEIROZ | 292 | Assistente Legislativo | 22/01/2012 - 08h00 |
| 201 - EM Raul Pompéia | 6 | ALESSANDRA RICARDO MENDES | 294 | Assistente Legislativo | 22/01/2012 - 08h00 |
| 201 - EM Raul Pompéia | 6 | ALESSANDRA SANTOS DA CRUZ | 295 | Assistente Legislativo | 22/01/2012 - 08h00 |
| 201 - EM Raul Pompéia | 6 | ALESSANDRA SILVA CORDEIRO | 296 | Assistente Legislativo | 22/01/2012 - 08h00 |
| 201 - EM Raul Pompéia | 6 | ALESSANDRA SOARES ALVES MELLO DA SILVA | 297 | Assistente Legislativo | 22/01/2012 - 08h00 |
| 201 - EM Raul Pompéia | 7 | ALESSANDRA VICARONE | 300 | Assistente Legislativo | 22/01/2012 - 08h00 |
| 201 - EM Raul Pompéia | 7 | ALESSANDRO BARRA CAXIAS | 302 | Assistente Legislativo | 22/01/2012 - 08h00 |
| 201 - EM Raul Pompéia | 7 | ALESSANDRO BATISTA DOS SANTOS | 303 | Assistente Legislativo | 22/01/2012 - 08h00 |
| 201 - EM Raul Pompéia | 7 | ALESSANDRO CAMPOS DO NASCIMENTO | 304 | Assistente Legislativo | 22/01/2012 - 08h00 |
| 201 - EM Raul Pompéia | 7 | ALESSANDRO DE SOUZA MATHEUS | 307 | Assistente Legislativo | 22/01/2012 - 08h00 |
| 201 - EM Raul Pompéia | 7 | ALESSANDRO NASCIMENTO PRAXEDES DOS SANTOS | 309 | Assistente Legislativo | 22/01/2012 - 08h00 |
| 201 - EM Raul Pompéia | 7 | ALESSANDRO RABELLO | 310 | Assistente Legislativo | 22/01/2012 - 08h00 |
| 201 - EM Raul Pompéia | 7 | ALESSANDRO TORRES DE OLIVEIRA | 311 | Assistente Legislativo | 22/01/2012 - 08h00 |
| 201 - EM Raul Pompéia | 7 | ALEX ALEXANDRE GONÇALVES | 313 | Assistente Legislativo | 22/01/2012 - 08h00 |

| COLÉGIO | SALA | NOME | INSCRIÇÃO | CARGO | DATA/HORA |
|-----------------------|------|--|-----------|------------------------|--------------------|
| 201 - EM Raul Pompéia | 7 | ALEX ARRUDA CÂMARA CAMPOS | 315 | Assistente Legislativo | 22/01/2012 - 08h00 |
| 201 - EM Raul Pompéia | 7 | ALEX DA SILVA INÁCIO | 316 | Assistente Legislativo | 22/01/2012 - 08h00 |
| 201 - EM Raul Pompéia | 7 | ALEX DE ALMEIDA | 318 | Assistente Legislativo | 22/01/2012 - 08h00 |
| 201 - EM Raul Pompéia | 7 | ALEX DE ALMEIDA NASCIMENTO | 320 | Assistente Legislativo | 22/01/2012 - 08h00 |
| 201 - EM Raul Pompéia | 7 | ALEX DOS SANTOS MELO | 322 | Assistente Legislativo | 22/01/2012 - 08h00 |
| 201 - EM Raul Pompéia | 7 | ALEX FERREIRA DE SANTANA | 324 | Assistente Legislativo | 22/01/2012 - 08h00 |
| 201 - EM Raul Pompéia | 7 | ALEX FONSECA DE CARVALHO | 326 | Assistente Legislativo | 22/01/2012 - 08h00 |
| 201 - EM Raul Pompéia | 7 | ALEX FRANCE DA SILVA PEREIRA | 327 | Assistente Legislativo | 22/01/2012 - 08h00 |
| 201 - EM Raul Pompéia | 7 | ALEX GABRIEL NETTO | 328 | Assistente Legislativo | 22/01/2012 - 08h00 |
| 201 - EM Raul Pompéia | 7 | ALEX HALLEY AMELIO | 329 | Assistente Legislativo | 22/01/2012 - 08h00 |
| 201 - EM Raul Pompéia | 7 | ALEX JUSTINO DE OLIVEIRA | 330 | Assistente Legislativo | 22/01/2012 - 08h00 |
| 201 - EM Raul Pompéia | 7 | ALEX LEANDRO COELHO DE OLIVEIRA | 331 | Assistente Legislativo | 22/01/2012 - 08h00 |
| 201 - EM Raul Pompéia | 7 | ALEX MAIA DA SILVA | 332 | Assistente Legislativo | 22/01/2012 - 08h00 |
| 201 - EM Raul Pompéia | 7 | ALEX MILLER PERES DA SILVA | 334 | Assistente Legislativo | 22/01/2012 - 08h00 |
| 201 - EM Raul Pompéia | 7 | ALEX NOÉ DOS SANTOS | 335 | Assistente Legislativo | 22/01/2012 - 08h00 |
| 201 - EM Raul Pompéia | 7 | ALEX NYLMER DOS SANTOS LOPES | 336 | Assistente Legislativo | 22/01/2012 - 08h00 |
| 201 - EM Raul Pompéia | 7 | ALEX PEREIRA BARBOSA | 337 | Assistente Legislativo | 22/01/2012 - 08h00 |
| 201 - EM Raul Pompéia | 7 | ALEX PEREIRA LIMA | 338 | Assistente Legislativo | 22/01/2012 - 08h00 |
| 201 - EM Raul Pompéia | 7 | ALEX PEREIRA SOARES DE OLIVEIRA | 339 | Assistente Legislativo | 22/01/2012 - 08h00 |
| 201 - EM Raul Pompéia | 7 | ALEX ROSA VALE | 340 | Assistente Legislativo | 22/01/2012 - 08h00 |
| 201 - EM Raul Pompéia | 7 | ALEX SANDRO BORGES DE CASTRO | 342 | Assistente Legislativo | 22/01/2012 - 08h00 |
| 201 - EM Raul Pompéia | 8 | ALEX SANDRO DE JESUS MIGUEL | 344 | Assistente Legislativo | 22/01/2012 - 08h00 |
| 201 - EM Raul Pompéia | 8 | ALEX SANDRO FERREIRA | 345 | Assistente Legislativo | 22/01/2012 - 08h00 |
| 201 - EM Raul Pompéia | 8 | ALEX SANDRO LUCAS RIBEIRO | 346 | Assistente Legislativo | 22/01/2012 - 08h00 |
| 201 - EM Raul Pompéia | 8 | ALEX SANTOS BARRETO | 347 | Assistente Legislativo | 22/01/2012 - 08h00 |
| 201 - EM Raul Pompéia | 8 | ALEXANDER BEIS CORRÊA | 348 | Assistente Legislativo | 22/01/2012 - 08h00 |
| 201 - EM Raul Pompéia | 8 | ALEXANDER DA SILVA LOUZADA | 349 | Assistente Legislativo | 22/01/2012 - 08h00 |
| 201 - EM Raul Pompéia | 8 | ALEXANDER NOGUEIRA DE SOUZA | 352 | Assistente Legislativo | 22/01/2012 - 08h00 |
| 201 - EM Raul Pompéia | 8 | ALEXANDER SILVA MACEDO | 354 | Assistente Legislativo | 22/01/2012 - 08h00 |
| 201 - EM Raul Pompéia | 8 | ALEXANDRA ALVES DA SILVA | 356 | Assistente Legislativo | 22/01/2012 - 08h00 |
| 201 - EM Raul Pompéia | 8 | ALEXANDRA BARBOSA MEDRADO | 357 | Assistente Legislativo | 22/01/2012 - 08h00 |
| 201 - EM Raul Pompéia | 8 | ALEXANDRA BARBOSA PINTO | 358 | Assistente Legislativo | 22/01/2012 - 08h00 |
| 201 - EM Raul Pompéia | 8 | ALEXANDRA CARLA NÓBREGA | 359 | Assistente Legislativo | 22/01/2012 - 08h00 |
| 201 - EM Raul Pompéia | 8 | ALEXANDRA DE OLIVEIRA ALVES | 363 | Assistente Legislativo | 22/01/2012 - 08h00 |
| 201 - EM Raul Pompéia | 8 | ALEXANDRA DO NASCIMENTO THOMAZ DE BRITO | 365 | Assistente Legislativo | 22/01/2012 - 08h00 |
| 201 - EM Raul Pompéia | 8 | ALEXANDRA FERREIRA DO CARMO | 366 | Assistente Legislativo | 22/01/2012 - 08h00 |
| 201 - EM Raul Pompéia | 8 | ALEXANDRA HELENA SILVA DE CARVALHO | 367 | Assistente Legislativo | 22/01/2012 - 08h00 |
| 201 - EM Raul Pompéia | 8 | ALEXANDRA MACHADO CAETANO | 368 | Assistente Legislativo | 22/01/2012 - 08h00 |
| 201 - EM Raul Pompéia | 8 | ALEXANDRA O.F.M. CARVALHO | 369 | Assistente Legislativo | 22/01/2012 - 08h00 |
| 201 - EM Raul Pompéia | 8 | ALEXANDRA RAMOS | 370 | Assistente Legislativo | 22/01/2012 - 08h00 |
| 201 - EM Raul Pompéia | 8 | ALEXANDRA TENORIO FERREIRA | 372 | Assistente Legislativo | 22/01/2012 - 08h00 |
| 201 - EM Raul Pompéia | 8 | ALEXANDRA VANESSA BOMFIM ALVES | 373 | Assistente Legislativo | 22/01/2012 - 08h00 |
| 201 - EM Raul Pompéia | 8 | ALEXANDRA VELOSO DOS SANTOS | 374 | Assistente Legislativo | 22/01/2012 - 08h00 |
| 201 - EM Raul Pompéia | 8 | ALEXANDRE ALVES SIMAS GONÇALVES BANDEIRA | 376 | Assistente Legislativo | 22/01/2012 - 08h00 |
| 201 - EM Raul Pompéia | 8 | ALEXANDRE BASTOS | 379 | Assistente Legislativo | 22/01/2012 - 08h00 |
| 201 - EM Raul Pompéia | 8 | ALEXANDRE CORRÊA BERTOLINO | 380 | Assistente Legislativo | 22/01/2012 - 08h00 |
| 201 - EM Raul Pompéia | 8 | ALEXANDRE DA MOTA REAL | 383 | Assistente Legislativo | 22/01/2012 - 08h00 |
| 201 - EM Raul Pompéia | 8 | ALEXANDRE DA SILVA SAMPAIO | 386 | Assistente Legislativo | 22/01/2012 - 08h00 |
| 201 - EM Raul Pompéia | 8 | ALEXANDRE DE ALMEIDA | 388 | Assistente Legislativo | 22/01/2012 - 08h00 |
| 201 - EM Raul Pompéia | 8 | ALEXANDRE DE BRITTO DE CARVALHO | 390 | Assistente Legislativo | 22/01/2012 - 08h00 |
| 201 - EM Raul Pompéia | 8 | ALEXANDRE DE OLIVEIRA | 392 | Assistente Legislativo | 22/01/2012 - 08h00 |
| 201 - EM Raul Pompéia | 9 | ALEXANDRE DE SALES SANTOS | 394 | Assistente Legislativo | 22/01/2012 - 08h00 |
| 201 - EM Raul Pompéia | 9 | ALEXANDRE DE SOUZA CARVALHO | 395 | Assistente Legislativo | 22/01/2012 - 08h00 |
| 201 - EM Raul Pompéia | 9 | ALEXANDRE DE VASCONCELLOS FARIA | 396 | Assistente Legislativo | 22/01/2012 - 08h00 |
| 201 - EM Raul Pompéia | 9 | ALEXANDRE DOMINGOS DOS SANTOS | 397 | Assistente Legislativo | 22/01/2012 - 08h00 |
| 201 - EM Raul Pompéia | 9 | ALEXANDRE DOS SANTOS NOBRE | 398 | Assistente Legislativo | 22/01/2012 - 08h00 |
| 201 - EM Raul Pompéia | 9 | ALEXANDRE FELIPE DA SILVA CASTRO | 401 | Assistente Legislativo | 22/01/2012 - 08h00 |
| 201 - EM Raul Pompéia | 9 | ALEXANDRE FERREIRA SOARES | 404 | Assistente Legislativo | 22/01/2012 - 08h00 |
| 201 - EM Raul Pompéia | 9 | ALEXANDRE KLIPPEL BARBOSA GOMES | 407 | Assistente Legislativo | 22/01/2012 - 08h00 |
| 201 - EM Raul Pompéia | 9 | ALEXANDRE LINS SANCHES | 408 | Assistente Legislativo | 22/01/2012 - 08h00 |
| 201 - EM Raul Pompéia | 9 | ALEXANDRE LUIZ DO NASCIMENTO | 409 | Assistente Legislativo | 22/01/2012 - 08h00 |
| 201 - EM Raul Pompéia | 9 | ALEXANDRE NASCIMENTO DE FREITAS | 414 | Assistente Legislativo | 22/01/2012 - 08h00 |
| 201 - EM Raul Pompéia | 9 | ALEXANDRE NEVES DE OLIVEIRA | 415 | Assistente Legislativo | 22/01/2012 - 08h00 |
| 201 - EM Raul Pompéia | 9 | ALEXANDRE PASCARELLI CRUZ | 416 | Assistente Legislativo | 22/01/2012 - 08h00 |
| 201 - EM Raul Pompéia | 9 | ALEXANDRE PEREIRA DA COSTA | 417 | Assistente Legislativo | 22/01/2012 - 08h00 |

| COLÉGIO | SALA | NOME | INSCRIÇÃO | CARGO | DATA/HORA |
|-----------------------|------|---|-----------|------------------------|--------------------|
| 201 - EM Raul Pompéia | 9 | ALEXANDRE PIRES ALVES TEIXEIRA | 418 | Assistente Legislativo | 22/01/2012 - 08h00 |
| 201 - EM Raul Pompéia | 9 | ALEXANDRE RIBEIRO MACEDO | 420 | Assistente Legislativo | 22/01/2012 - 08h00 |
| 201 - EM Raul Pompéia | 9 | ALEXANDRE SARAIVA DE MOURA | 421 | Assistente Legislativo | 22/01/2012 - 08h00 |
| 201 - EM Raul Pompéia | 9 | ALEXANDRE SIQUEIRA FELIPPE | 423 | Assistente Legislativo | 22/01/2012 - 08h00 |
| 201 - EM Raul Pompéia | 9 | ALEXANDRE STEPHERSON CANTELMO | 424 | Assistente Legislativo | 22/01/2012 - 08h00 |
| 201 - EM Raul Pompéia | 9 | ALEXANDRE TAKIGUTI DOS SANTOS | 425 | Assistente Legislativo | 22/01/2012 - 08h00 |
| 201 - EM Raul Pompéia | 9 | ALEXANDRE TRAVASSOS FERREIRA | 426 | Assistente Legislativo | 22/01/2012 - 08h00 |
| 201 - EM Raul Pompéia | 9 | ALEXANDRO DO NASCIMENTO | 427 | Assistente Legislativo | 22/01/2012 - 08h00 |
| 201 - EM Raul Pompéia | 9 | ALEXEY YOSHIKAWA DA CUNHA | 430 | Assistente Legislativo | 22/01/2012 - 08h00 |
| 201 - EM Raul Pompéia | 9 | ALEXIA OLIVEIRA RESENDE | 431 | Assistente Legislativo | 22/01/2012 - 08h00 |
| 201 - EM Raul Pompéia | 9 | ALEXSANDER GOMES PINTO | 432 | Assistente Legislativo | 22/01/2012 - 08h00 |
| 201 - EM Raul Pompéia | 9 | ALEXSANDRA DOS SANTOS NASCIMENTO | 433 | Assistente Legislativo | 22/01/2012 - 08h00 |
| 201 - EM Raul Pompéia | 9 | ALEXSANDRO DE ALBUQUERQUE TEIXEIRA | 435 | Assistente Legislativo | 22/01/2012 - 08h00 |
| 201 - EM Raul Pompéia | 9 | ALEXSSANDRA ROCHA CARMO | 437 | Assistente Legislativo | 22/01/2012 - 08h00 |
| 201 - EM Raul Pompéia | 9 | ALEXSSANDRA SILVA DAS OLIVEIRAS E SILVA | 438 | Assistente Legislativo | 22/01/2012 - 08h00 |
| 201 - EM Raul Pompéia | 9 | ALIANE ALVES DA FONTE MOTTA | 441 | Assistente Legislativo | 22/01/2012 - 08h00 |
| 201 - EM Raul Pompéia | 10 | ALICE CRISTINA PERBEILS DE OLIVEIRA | 444 | Assistente Legislativo | 22/01/2012 - 08h00 |
| 201 - EM Raul Pompéia | 10 | ALICE DE ALMEIDA | 445 | Assistente Legislativo | 22/01/2012 - 08h00 |
| 201 - EM Raul Pompéia | 10 | ALIDRIANA F DIAS DE ALMEIDA | 448 | Assistente Legislativo | 22/01/2012 - 08h00 |
| 201 - EM Raul Pompéia | 10 | ALINE ALMEIDA SERAFIM DE SOUZA | 449 | Assistente Legislativo | 22/01/2012 - 08h00 |
| 201 - EM Raul Pompéia | 10 | ALINE APARECIDA DOS SANTOS | 452 | Assistente Legislativo | 22/01/2012 - 08h00 |
| 201 - EM Raul Pompéia | 10 | ALINE BARROS GOMES DE ANDRADE | 454 | Assistente Legislativo | 22/01/2012 - 08h00 |
| 201 - EM Raul Pompéia | 10 | ALINE CABRAL DOS SANTOS CONSTANTINO | 455 | Assistente Legislativo | 22/01/2012 - 08h00 |
| 201 - EM Raul Pompéia | 10 | ALINE CAMPO FERREIRA | 457 | Assistente Legislativo | 22/01/2012 - 08h00 |
| 201 - EM Raul Pompéia | 10 | ALINE CAMPOS DE OLIVEIRA | 458 | Assistente Legislativo | 22/01/2012 - 08h00 |
| 201 - EM Raul Pompéia | 10 | ALINE CHAGAS DINIZ | 459 | Assistente Legislativo | 22/01/2012 - 08h00 |
| 201 - EM Raul Pompéia | 10 | ALINE CHAGAS FIORITO | 460 | Assistente Legislativo | 22/01/2012 - 08h00 |
| 201 - EM Raul Pompéia | 10 | ALINE DA COSTA CORREA | 461 | Assistente Legislativo | 22/01/2012 - 08h00 |
| 201 - EM Raul Pompéia | 10 | ALINE DA COSTA SOUSA | 463 | Assistente Legislativo | 22/01/2012 - 08h00 |
| 201 - EM Raul Pompéia | 10 | ALINE DA ROCHA SILVA | 464 | Assistente Legislativo | 22/01/2012 - 08h00 |
| 201 - EM Raul Pompéia | 10 | ALINE DA SILVA BARBOSA | 465 | Assistente Legislativo | 22/01/2012 - 08h00 |
| 201 - EM Raul Pompéia | 10 | ALINE DA SILVA BARROS | 466 | Assistente Legislativo | 22/01/2012 - 08h00 |
| 201 - EM Raul Pompéia | 10 | ALINE DA SILVA CALIXTO | 467 | Assistente Legislativo | 22/01/2012 - 08h00 |
| 201 - EM Raul Pompéia | 10 | ALINE DA SILVA MACHADO | 468 | Assistente Legislativo | 22/01/2012 - 08h00 |
| 201 - EM Raul Pompéia | 10 | ALINE DA SILVA PEREIRA | 470 | Assistente Legislativo | 22/01/2012 - 08h00 |
| 201 - EM Raul Pompéia | 10 | ALINE DE ALMEIDA DA SILVA MORAES | 471 | Assistente Legislativo | 22/01/2012 - 08h00 |
| 201 - EM Raul Pompéia | 10 | ALINE DE CÁSSIA REIS FERREIRA | 473 | Assistente Legislativo | 22/01/2012 - 08h00 |
| 201 - EM Raul Pompéia | 10 | ALINE DE OLIVEIRA RIBEIRO | 475 | Assistente Legislativo | 22/01/2012 - 08h00 |
| 201 - EM Raul Pompéia | 10 | ALINE DE SOUZA | 476 | Assistente Legislativo | 22/01/2012 - 08h00 |
| 201 - EM Raul Pompéia | 10 | ALINE DINIZ DA CONCEIÇÃO | 478 | Assistente Legislativo | 22/01/2012 - 08h00 |
| 201 - EM Raul Pompéia | 10 | ALINE DOS ANJOS MOREIRA | 480 | Assistente Legislativo | 22/01/2012 - 08h00 |
| 201 - EM Raul Pompéia | 10 | ALINE DOS REIS MENDONÇA | 482 | Assistente Legislativo | 22/01/2012 - 08h00 |
| 201 - EM Raul Pompéia | 10 | ALINE DOS SANTOS DE AGUIAR | 483 | Assistente Legislativo | 22/01/2012 - 08h00 |
| 201 - EM Raul Pompéia | 10 | ALINE DOS SANTOS MATTOS | 484 | Assistente Legislativo | 22/01/2012 - 08h00 |
| 201 - EM Raul Pompéia | 10 | ALINE DOS SANTOS PIMENTA | 485 | Assistente Legislativo | 22/01/2012 - 08h00 |
| 201 - EM Raul Pompéia | 10 | ALINE DOS SANTOS VIANNA | 486 | Assistente Legislativo | 22/01/2012 - 08h00 |
| 201 - EM Raul Pompéia | 11 | ALINE EIRAS MANHÃES RIBEIRO | 487 | Assistente Legislativo | 22/01/2012 - 08h00 |
| 201 - EM Raul Pompéia | 11 | ALINE FÉLIX DE ALMEIDA | 489 | Assistente Legislativo | 22/01/2012 - 08h00 |
| 201 - EM Raul Pompéia | 11 | ALINE GARCIA | 492 | Assistente Legislativo | 22/01/2012 - 08h00 |
| 201 - EM Raul Pompéia | 11 | ALINE GONÇALVES CONCEIÇÃO | 494 | Assistente Legislativo | 22/01/2012 - 08h00 |
| 201 - EM Raul Pompéia | 11 | ALINE GRAZIELLE DE MORAIS FERREIRA | 495 | Assistente Legislativo | 22/01/2012 - 08h00 |
| 201 - EM Raul Pompéia | 11 | ALINE HENRIQUES BARROS PINHEIRO | 496 | Assistente Legislativo | 22/01/2012 - 08h00 |
| 201 - EM Raul Pompéia | 11 | ALINE JOSÉ DA SILVA | 497 | Assistente Legislativo | 22/01/2012 - 08h00 |
| 201 - EM Raul Pompéia | 11 | ALINE KELLY PITZER DE OLIVEIRA | 499 | Assistente Legislativo | 22/01/2012 - 08h00 |
| 201 - EM Raul Pompéia | 11 | ALINE LAMOIA VILELA | 500 | Assistente Legislativo | 22/01/2012 - 08h00 |
| 201 - EM Raul Pompéia | 11 | ALINE LIMA REIS | 503 | Assistente Legislativo | 22/01/2012 - 08h00 |
| 201 - EM Raul Pompéia | 11 | ALINE MARCÍLIA CARVALHO SILVA | 506 | Assistente Legislativo | 22/01/2012 - 08h00 |
| 201 - EM Raul Pompéia | 11 | ALINE MARIA SANTOS DE OLIVEIRA | 507 | Assistente Legislativo | 22/01/2012 - 08h00 |
| 201 - EM Raul Pompéia | 11 | ALINE MARIANNO MACHADO | 508 | Assistente Legislativo | 22/01/2012 - 08h00 |
| 201 - EM Raul Pompéia | 11 | ALINE MARIANO DE OLIVEIRA | 509 | Assistente Legislativo | 22/01/2012 - 08h00 |
| 201 - EM Raul Pompéia | 11 | ALINE MARIZA DOS ANJOS CLAUDINO | 510 | Assistente Legislativo | 22/01/2012 - 08h00 |
| 201 - EM Raul Pompéia | 11 | ALINE MARQUES DE BARROS | 511 | Assistente Legislativo | 22/01/2012 - 08h00 |
| 201 - EM Raul Pompéia | 11 | ALINE MARQUES DOS SANTOS | 512 | Assistente Legislativo | 22/01/2012 - 08h00 |
| 201 - EM Raul Pompéia | 11 | ALINE MARRY PEREIRA DE QUEIROZ | 513 | Assistente Legislativo | 22/01/2012 - 08h00 |
| 201 - EM Raul Pompéia | 11 | ALINE MONTEIRO DE OLIVEIRA | 516 | Assistente Legislativo | 22/01/2012 - 08h00 |

| COLÉGIO | SALA | NOME | INSCRIÇÃO | CARGO | DATA/HORA |
|-----------------------|------|---------------------------------------|-----------|------------------------|--------------------|
| 201 - EM Raul Pompéia | 11 | ALINE MOREIRA DA SILVA LOPES | 517 | Assistente Legislativo | 22/01/2012 - 08h00 |
| 201 - EM Raul Pompéia | 11 | ALINE NORMA OLIVEIRA | 519 | Assistente Legislativo | 22/01/2012 - 08h00 |
| 201 - EM Raul Pompéia | 11 | ALINE OLIVEIRA DOS SANTOS | 521 | Assistente Legislativo | 22/01/2012 - 08h00 |
| 201 - EM Raul Pompéia | 11 | ALINE PEIXOTO DO NASCIMENTO | 522 | Assistente Legislativo | 22/01/2012 - 08h00 |
| 201 - EM Raul Pompéia | 11 | ALINE PEREIRA DOS SANTOS | 523 | Assistente Legislativo | 22/01/2012 - 08h00 |
| 201 - EM Raul Pompéia | 11 | ALINE PEREIRA MELO | 524 | Assistente Legislativo | 22/01/2012 - 08h00 |
| 201 - EM Raul Pompéia | 11 | ALINE PERES DE OLIVEIRA | 525 | Assistente Legislativo | 22/01/2012 - 08h00 |
| 201 - EM Raul Pompéia | 11 | ALINE RAQUEL DA CONCEIÇÃO ARAUJO | 528 | Assistente Legislativo | 22/01/2012 - 08h00 |
| 201 - EM Raul Pompéia | 11 | ALINE RIBEIRO DINIZ | 531 | Assistente Legislativo | 22/01/2012 - 08h00 |
| 201 - EM Raul Pompéia | 11 | ALINE ROSA DA SILVEIRA | 533 | Assistente Legislativo | 22/01/2012 - 08h00 |
| 201 - EM Raul Pompéia | 11 | ALINE ROSA PLÁCIDO | 534 | Assistente Legislativo | 22/01/2012 - 08h00 |
| 201 - EM Raul Pompéia | 12 | ALINE SANTOS FREITAS | 537 | Assistente Legislativo | 22/01/2012 - 08h00 |
| 201 - EM Raul Pompéia | 12 | ALINE SILVA DE SÁ SOBRAL | 539 | Assistente Legislativo | 22/01/2012 - 08h00 |
| 201 - EM Raul Pompéia | 12 | ALINE SOARES DOS SANTOS | 542 | Assistente Legislativo | 22/01/2012 - 08h00 |
| 201 - EM Raul Pompéia | 12 | ALINE THÁIS BORGES LIMA | 543 | Assistente Legislativo | 22/01/2012 - 08h00 |
| 201 - EM Raul Pompéia | 12 | ALINE TRINDADE DA SILVA OLIVEIRA | 545 | Assistente Legislativo | 22/01/2012 - 08h00 |
| 201 - EM Raul Pompéia | 12 | ALINE VENTURA DE JESUS CASTELUCI | 547 | Assistente Legislativo | 22/01/2012 - 08h00 |
| 201 - EM Raul Pompéia | 12 | ALINE WILSON TORRES | 548 | Assistente Legislativo | 22/01/2012 - 08h00 |
| 201 - EM Raul Pompéia | 12 | ALINE XAVIER BARREIROS | 549 | Assistente Legislativo | 22/01/2012 - 08h00 |
| 201 - EM Raul Pompéia | 12 | ALINNE ALVES CAMPOS DA SILVA | 551 | Assistente Legislativo | 22/01/2012 - 08h00 |
| 201 - EM Raul Pompéia | 12 | ALISSON ALMEIDA DA SILVA | 553 | Assistente Legislativo | 22/01/2012 - 08h00 |
| 201 - EM Raul Pompéia | 12 | ALLAN ALEXANDRE HERMINIO DA SILVA | 555 | Assistente Legislativo | 22/01/2012 - 08h00 |
| 201 - EM Raul Pompéia | 12 | ALLAN ANDERSON SOARES DE MELLO | 556 | Assistente Legislativo | 22/01/2012 - 08h00 |
| 201 - EM Raul Pompéia | 12 | ALLAN ARAUJO DE OLIVEIRA CABRAL | 557 | Assistente Legislativo | 22/01/2012 - 08h00 |
| 201 - EM Raul Pompéia | 12 | ALLAN ESTARNEK COUTINHO | 558 | Assistente Legislativo | 22/01/2012 - 08h00 |
| 201 - EM Raul Pompéia | 12 | ALLANE DAYANNE DANTAS DA SILVA | 561 | Assistente Legislativo | 22/01/2012 - 08h00 |
| 201 - EM Raul Pompéia | 12 | ALMERINDO JOSE BRAGA NETO | 563 | Assistente Legislativo | 22/01/2012 - 08h00 |
| 201 - EM Raul Pompéia | 12 | ALMIR BARBOSA P. DE O. JUNIOR | 564 | Assistente Legislativo | 22/01/2012 - 08h00 |
| 201 - EM Raul Pompéia | 12 | ALMIR BRAGA DE SOUZA | 565 | Assistente Legislativo | 22/01/2012 - 08h00 |
| 201 - EM Raul Pompéia | 12 | ALMIR DUTRA | 567 | Assistente Legislativo | 22/01/2012 - 08h00 |
| 201 - EM Raul Pompéia | 12 | ALMIR JOAQUIM MENDES | 568 | Assistente Legislativo | 22/01/2012 - 08h00 |
| 201 - EM Raul Pompéia | 12 | ALMIR SIMOES GOMES DE ANDRADE | 569 | Assistente Legislativo | 22/01/2012 - 08h00 |
| 201 - EM Raul Pompéia | 12 | ALOISIO CARLOS DE SENNA. | 570 | Assistente Legislativo | 22/01/2012 - 08h00 |
| 201 - EM Raul Pompéia | 12 | ALONSO DE SOUZA | 571 | Assistente Legislativo | 22/01/2012 - 08h00 |
| 201 - EM Raul Pompéia | 12 | ALTAIR GOMES REIS JÚNIOR | 572 | Assistente Legislativo | 22/01/2012 - 08h00 |
| 201 - EM Raul Pompéia | 12 | ALVARO DIEGO CLARINDO SANTOS | 577 | Assistente Legislativo | 22/01/2012 - 08h00 |
| 201 - EM Raul Pompéia | 12 | ALVINA MACIEL SOARES | 578 | Assistente Legislativo | 22/01/2012 - 08h00 |
| 201 - EM Raul Pompéia | 12 | ALYNE DE ÁVILA CRUZ | 579 | Assistente Legislativo | 22/01/2012 - 08h00 |
| 201 - EM Raul Pompéia | 12 | ALYNE RAYANNE DANTAS DA SILVA | 580 | Assistente Legislativo | 22/01/2012 - 08h00 |
| 201 - EM Raul Pompéia | 12 | AMANDA AFONSO DE SOUZA CAMPOS | 582 | Assistente Legislativo | 22/01/2012 - 08h00 |
| 201 - EM Raul Pompéia | 12 | AMANDA ALVES BAIA | 583 | Assistente Legislativo | 22/01/2012 - 08h00 |
| 201 - EM Raul Pompéia | 13 | AMANDA BEIS CORRÊA | 585 | Assistente Legislativo | 22/01/2012 - 08h00 |
| 201 - EM Raul Pompéia | 13 | AMANDA BRANDÃO NEVES | 587 | Assistente Legislativo | 22/01/2012 - 08h00 |
| 201 - EM Raul Pompéia | 13 | AMANDA CARDOSO DE CASTRO | 589 | Assistente Legislativo | 22/01/2012 - 08h00 |
| 201 - EM Raul Pompéia | 13 | AMANDA CRISTINA DE SOUZA | 593 | Assistente Legislativo | 22/01/2012 - 08h00 |
| 201 - EM Raul Pompéia | 13 | AMANDA CRISTINA RODRIGUES GONÇALVES | 594 | Assistente Legislativo | 22/01/2012 - 08h00 |
| 201 - EM Raul Pompéia | 13 | AMANDA DA CONCEIÇÃO PINTO | 596 | Assistente Legislativo | 22/01/2012 - 08h00 |
| 201 - EM Raul Pompéia | 13 | AMANDA DA SILVA MACIEL | 597 | Assistente Legislativo | 22/01/2012 - 08h00 |
| 201 - EM Raul Pompéia | 13 | AMANDA DE AZEVEDO CORREA | 598 | Assistente Legislativo | 22/01/2012 - 08h00 |
| 201 - EM Raul Pompéia | 13 | AMANDA DE BARROS ANDRADE | 599 | Assistente Legislativo | 22/01/2012 - 08h00 |
| 201 - EM Raul Pompéia | 13 | AMANDA DE CARVALHO ALVES | 600 | Assistente Legislativo | 22/01/2012 - 08h00 |
| 201 - EM Raul Pompéia | 13 | AMANDA DE MATOS DANTAS | 602 | Assistente Legislativo | 22/01/2012 - 08h00 |
| 201 - EM Raul Pompéia | 13 | AMANDA DE MEDEIROS FERREIRA | 603 | Assistente Legislativo | 22/01/2012 - 08h00 |
| 201 - EM Raul Pompéia | 13 | AMANDA DOS SANTOS ARAUJO | 605 | Assistente Legislativo | 22/01/2012 - 08h00 |
| 201 - EM Raul Pompéia | 13 | AMANDA FIGUEIREDO DE ARAÚJO | 608 | Assistente Legislativo | 22/01/2012 - 08h00 |
| 201 - EM Raul Pompéia | 13 | AMANDA GOMES DOS SANTOS | 612 | Assistente Legislativo | 22/01/2012 - 08h00 |
| 201 - EM Raul Pompéia | 13 | AMANDA GONÇALVES DE ANDRADE AMARAL | 613 | Assistente Legislativo | 22/01/2012 - 08h00 |
| 201 - EM Raul Pompéia | 13 | AMANDA MARIA DE OLIVEIRA | 616 | Assistente Legislativo | 22/01/2012 - 08h00 |
| 201 - EM Raul Pompéia | 13 | AMANDA NASCIMENTO REBELO DA SILVA | 617 | Assistente Legislativo | 22/01/2012 - 08h00 |
| 201 - EM Raul Pompéia | 13 | AMANDA NASCIMENTO SILVA | 618 | Assistente Legislativo | 22/01/2012 - 08h00 |
| 201 - EM Raul Pompéia | 13 | AMANDA OLIVEIRA DE MELO | 621 | Assistente Legislativo | 22/01/2012 - 08h00 |
| 201 - EM Raul Pompéia | 13 | AMANDA PERUCCI AZEVEDO | 623 | Assistente Legislativo | 22/01/2012 - 08h00 |
| 201 - EM Raul Pompéia | 13 | AMANDA PRISCILA DE ARAUJO DE OLIVEIRA | 625 | Assistente Legislativo | 22/01/2012 - 08h00 |
| 201 - EM Raul Pompéia | 13 | AMANDA RENATA DA CUNHA | 626 | Assistente Legislativo | 22/01/2012 - 08h00 |
| 201 - EM Raul Pompéia | 13 | AMANDA VEIGA DA CONCEIÇÃO SILVA | 629 | Assistente Legislativo | 22/01/2012 - 08h00 |

| COLÉGIO | SALA | NOME | INSCRIÇÃO | CARGO | DATA/HORA |
|-----------------------|------|--|-----------|------------------------|--------------------|
| 201 - EM Raul Pompéia | 13 | AMANDA VICARONE DO NASCIMENTO | 630 | Assistente Legislativo | 22/01/2012 - 08h00 |
| 201 - EM Raul Pompéia | 13 | AMANDA VILA NOVA MORAIS | 631 | Assistente Legislativo | 22/01/2012 - 08h00 |
| 201 - EM Raul Pompéia | 13 | AMARILDO FERREIRA FROSSARDR | 633 | Assistente Legislativo | 22/01/2012 - 08h00 |
| 201 - EM Raul Pompéia | 13 | AMARLIANA ELAINE ÁLVARO | 634 | Assistente Legislativo | 22/01/2012 - 08h00 |
| 201 - EM Raul Pompéia | 13 | AMAURI LUCIO FERREIRA | 635 | Assistente Legislativo | 22/01/2012 - 08h00 |
| 201 - EM Raul Pompéia | 13 | AMÉLIA MILAGRES FUMIAN | 639 | Assistente Legislativo | 22/01/2012 - 08h00 |
| 201 - EM Raul Pompéia | 14 | AMERCÍDIO JÚNIOR FERREIRA GOMES | 640 | Assistente Legislativo | 22/01/2012 - 08h00 |
| 201 - EM Raul Pompéia | 14 | AMIRA DAHER SEIFEDDINE | 642 | Assistente Legislativo | 22/01/2012 - 08h00 |
| 201 - EM Raul Pompéia | 14 | ANA ALICE DOS SANTOS MANDUCA | 644 | Assistente Legislativo | 22/01/2012 - 08h00 |
| 201 - EM Raul Pompéia | 14 | ANA AMELIA DE OLIVEIRA PAIXÃO | 646 | Assistente Legislativo | 22/01/2012 - 08h00 |
| 201 - EM Raul Pompéia | 14 | ANA AMÉLIA SILVA SPONCHIADO | 649 | Assistente Legislativo | 22/01/2012 - 08h00 |
| 201 - EM Raul Pompéia | 14 | ANA B DOS SANTOS MATOS GARCIA | 652 | Assistente Legislativo | 22/01/2012 - 08h00 |
| 201 - EM Raul Pompéia | 14 | ANA BEATRIZ DE OLIVEIRA VIEIRA | 653 | Assistente Legislativo | 22/01/2012 - 08h00 |
| 201 - EM Raul Pompéia | 14 | ANA BEATRIZ PONTES DA SILVA SOUZA | 656 | Assistente Legislativo | 22/01/2012 - 08h00 |
| 201 - EM Raul Pompéia | 14 | ANA BEATRIZ SOARES DE FREITAS | 657 | Assistente Legislativo | 22/01/2012 - 08h00 |
| 201 - EM Raul Pompéia | 14 | ANA CARLA DAS GRAÇAS SILVA | 660 | Assistente Legislativo | 22/01/2012 - 08h00 |
| 201 - EM Raul Pompéia | 14 | ANA CARLA RIBEIRO DE SÁ | 663 | Assistente Legislativo | 22/01/2012 - 08h00 |
| 201 - EM Raul Pompéia | 14 | ANA CARLA TEODORO DOS SANTOS | 665 | Assistente Legislativo | 22/01/2012 - 08h00 |
| 201 - EM Raul Pompéia | 14 | ANA CAROLINA A. PESSOA | 666 | Assistente Legislativo | 22/01/2012 - 08h00 |
| 201 - EM Raul Pompéia | 14 | ANA CAROLINA ALVES CAMELO FELIX | 668 | Assistente Legislativo | 22/01/2012 - 08h00 |
| 201 - EM Raul Pompéia | 14 | ANA CAROLINA ANTUNES BARCELLOS | 670 | Assistente Legislativo | 22/01/2012 - 08h00 |
| 201 - EM Raul Pompéia | 14 | ANA CAROLINA DA COSTA OLIVEIRA | 674 | Assistente Legislativo | 22/01/2012 - 08h00 |
| 201 - EM Raul Pompéia | 14 | ANA CAROLINA DA SILVA | 675 | Assistente Legislativo | 22/01/2012 - 08h00 |
| 201 - EM Raul Pompéia | 14 | ANA CAROLINA DA SILVA FARIA | 676 | Assistente Legislativo | 22/01/2012 - 08h00 |
| 201 - EM Raul Pompéia | 14 | ANA CAROLINA DE OLIVEIRA SANTOS | 679 | Assistente Legislativo | 22/01/2012 - 08h00 |
| 201 - EM Raul Pompéia | 14 | ANA CAROLINA DOS SANTOS RIODEADES | 681 | Assistente Legislativo | 22/01/2012 - 08h00 |
| 201 - EM Raul Pompéia | 14 | ANA CAROLINA FERREIRA DA SILVA | 682 | Assistente Legislativo | 22/01/2012 - 08h00 |
| 201 - EM Raul Pompéia | 14 | ANA CAROLINA GASPARGUNDES | 684 | Assistente Legislativo | 22/01/2012 - 08h00 |
| 201 - EM Raul Pompéia | 14 | ANA CAROLINA MALTA DA CUNHA | 685 | Assistente Legislativo | 22/01/2012 - 08h00 |
| 201 - EM Raul Pompéia | 14 | ANA CAROLINA MANGES DOS SANTOS | 686 | Assistente Legislativo | 22/01/2012 - 08h00 |
| 201 - EM Raul Pompéia | 14 | ANA CAROLINA MARTINS VIEIRA AGUIAR | 687 | Assistente Legislativo | 22/01/2012 - 08h00 |
| 201 - EM Raul Pompéia | 14 | ANA CAROLINA MENDES E SILVA PEREIRA | 688 | Assistente Legislativo | 22/01/2012 - 08h00 |
| 201 - EM Raul Pompéia | 14 | ANA CAROLINA MOREIRA BATISTA | 689 | Assistente Legislativo | 22/01/2012 - 08h00 |
| 201 - EM Raul Pompéia | 14 | ANA CAROLINA PRESTES CAMPESI | 692 | Assistente Legislativo | 22/01/2012 - 08h00 |
| 201 - EM Raul Pompéia | 14 | ANA CAROLINA SIMÕES RAMOS | 695 | Assistente Legislativo | 22/01/2012 - 08h00 |
| 201 - EM Raul Pompéia | 14 | ANA CAROLINE BICACO MATTOS FREIRE | 696 | Assistente Legislativo | 22/01/2012 - 08h00 |
| 201 - EM Raul Pompéia | 15 | ANA CAROLINE MOTA DE OLIVEIRA | 698 | Assistente Legislativo | 22/01/2012 - 08h00 |
| 201 - EM Raul Pompéia | 15 | ANA CAROLINE OLIVEIRA DE MEDEIROS | 699 | Assistente Legislativo | 22/01/2012 - 08h00 |
| 201 - EM Raul Pompéia | 15 | ANA CAROLINE SANTANA MENDES | 701 | Assistente Legislativo | 22/01/2012 - 08h00 |
| 201 - EM Raul Pompéia | 15 | ANA CÉLIA DOS SANTOS LEAL | 704 | Assistente Legislativo | 22/01/2012 - 08h00 |
| 201 - EM Raul Pompéia | 15 | ANA CHRISTINA DOS REIS FONTES DE MELO | 705 | Assistente Legislativo | 22/01/2012 - 08h00 |
| 201 - EM Raul Pompéia | 15 | ANA CINDICLEIA DE ARAUJO | 706 | Assistente Legislativo | 22/01/2012 - 08h00 |
| 201 - EM Raul Pompéia | 15 | ANA CLARA MORAES TROITINHO | 707 | Assistente Legislativo | 22/01/2012 - 08h00 |
| 201 - EM Raul Pompéia | 15 | ANA CLARA SILVA CABRAL | 708 | Assistente Legislativo | 22/01/2012 - 08h00 |
| 201 - EM Raul Pompéia | 15 | ANA CLAUDIA BARRETO | 712 | Assistente Legislativo | 22/01/2012 - 08h00 |
| 201 - EM Raul Pompéia | 15 | ANA CLAUDIA CERQUEIRA DE CARVALHO QUINTELA | 714 | Assistente Legislativo | 22/01/2012 - 08h00 |
| 201 - EM Raul Pompéia | 15 | ANA CLAUDIA CHAUVET | 715 | Assistente Legislativo | 22/01/2012 - 08h00 |
| 201 - EM Raul Pompéia | 15 | ANA CLAUDIA DA SILVA | 717 | Assistente Legislativo | 22/01/2012 - 08h00 |
| 201 - EM Raul Pompéia | 15 | ANA CLAUDIA DA SILVA GUIMARAES | 718 | Assistente Legislativo | 22/01/2012 - 08h00 |
| 201 - EM Raul Pompéia | 15 | ANA CLAUDIA DA SILVA RODRIGUES | 719 | Assistente Legislativo | 22/01/2012 - 08h00 |
| 201 - EM Raul Pompéia | 15 | ANA CLAUDIA DA SILVA SANTOS | 720 | Assistente Legislativo | 22/01/2012 - 08h00 |
| 201 - EM Raul Pompéia | 15 | ANA CLAUDIA DOS SANTOS BARBOSA | 726 | Assistente Legislativo | 22/01/2012 - 08h00 |
| 201 - EM Raul Pompéia | 15 | ANA CLAUDIA DOS SANTOS SILVA | 727 | Assistente Legislativo | 22/01/2012 - 08h00 |
| 201 - EM Raul Pompéia | 15 | ANA CLAUDIA MARIANO DA SILVA | 729 | Assistente Legislativo | 22/01/2012 - 08h00 |
| 201 - EM Raul Pompéia | 15 | ANA CLAUDIA MONTEIRO BOURGUIGNON | 730 | Assistente Legislativo | 22/01/2012 - 08h00 |
| 201 - EM Raul Pompéia | 15 | ANA CLÁUDIA NASCIMENTO | 731 | Assistente Legislativo | 22/01/2012 - 08h00 |
| 201 - EM Raul Pompéia | 15 | ANA CLAUDIA RAMOS DE CASTRO | 732 | Assistente Legislativo | 22/01/2012 - 08h00 |
| 201 - EM Raul Pompéia | 15 | ANA CLÁUDIA SILVA DOS ANJOS | 734 | Assistente Legislativo | 22/01/2012 - 08h00 |
| 201 - EM Raul Pompéia | 15 | ANA CLÉCIA DE SOUSA | 736 | Assistente Legislativo | 22/01/2012 - 08h00 |
| 201 - EM Raul Pompéia | 15 | ANA CLEIA DE OLIVEIRA | 737 | Assistente Legislativo | 22/01/2012 - 08h00 |
| 201 - EM Raul Pompéia | 15 | ANA CRISTINA ALMEIDA DOS SANTOS BAPTISTA | 739 | Assistente Legislativo | 22/01/2012 - 08h00 |
| 201 - EM Raul Pompéia | 15 | ANA CRISTINA BORGES DOS SANTOS NUNES | 741 | Assistente Legislativo | 22/01/2012 - 08h00 |
| 201 - EM Raul Pompéia | 15 | ANA CRISTINA DE SOUZA FOLAN | 743 | Assistente Legislativo | 22/01/2012 - 08h00 |
| 201 - EM Raul Pompéia | 15 | ANA CRISTINA LIMA | 744 | Assistente Legislativo | 22/01/2012 - 08h00 |
| 201 - EM Raul Pompéia | 15 | ANA CRISTINA MACHADO MAIA | 745 | Assistente Legislativo | 22/01/2012 - 08h00 |

| COLÉGIO | SALA | NOME | INSCRIÇÃO | CARGO | DATA/HORA |
|-----------------------|------|---|-----------|------------------------|--------------------|
| 201 - EM Raul Pompéia | 15 | ANA CRISTINA MACHADO NASCIMENTO | 746 | Assistente Legislativo | 22/01/2012 - 08h00 |
| 201 - EM Raul Pompéia | 16 | ANA CRISTINA MOREIRA DE SOUZA | 748 | Assistente Legislativo | 22/01/2012 - 08h00 |
| 201 - EM Raul Pompéia | 16 | ANA CRISTINA ROSA | 752 | Assistente Legislativo | 22/01/2012 - 08h00 |
| 201 - EM Raul Pompéia | 16 | ANA CRISTINA SANTOS DE SOUZA | 753 | Assistente Legislativo | 22/01/2012 - 08h00 |
| 201 - EM Raul Pompéia | 16 | ANA CRISTINA SOUZA SA SILVA | 755 | Assistente Legislativo | 22/01/2012 - 08h00 |
| 201 - EM Raul Pompéia | 16 | ANA CRISTINA TAVARES | 756 | Assistente Legislativo | 22/01/2012 - 08h00 |
| 201 - EM Raul Pompéia | 16 | ANA ELISA LIMA | 759 | Assistente Legislativo | 22/01/2012 - 08h00 |
| 201 - EM Raul Pompéia | 16 | ANA FLÁVIA NUNES | 764 | Assistente Legislativo | 22/01/2012 - 08h00 |
| 201 - EM Raul Pompéia | 16 | ANA FLAVIA QUINTINO MALVAO | 765 | Assistente Legislativo | 22/01/2012 - 08h00 |
| 201 - EM Raul Pompéia | 16 | ANA HAVILA MARTINS SOUZA | 767 | Assistente Legislativo | 22/01/2012 - 08h00 |
| 201 - EM Raul Pompéia | 16 | ANA LETÍCIA SANTOS DE ANDRADE | 772 | Assistente Legislativo | 22/01/2012 - 08h00 |
| 201 - EM Raul Pompéia | 16 | ANA LÍDIA OLIVEIRA CARVALHO | 773 | Assistente Legislativo | 22/01/2012 - 08h00 |
| 201 - EM Raul Pompéia | 16 | ANA LUCIA CARVALHO MOURA | 774 | Assistente Legislativo | 22/01/2012 - 08h00 |
| 201 - EM Raul Pompéia | 16 | ANA LÚCIA CORRÊA DE ARAUJO | 776 | Assistente Legislativo | 22/01/2012 - 08h00 |
| 201 - EM Raul Pompéia | 16 | ANA LUCIA DE SOUZA | 778 | Assistente Legislativo | 22/01/2012 - 08h00 |
| 201 - EM Raul Pompéia | 16 | ANA LUCIA DO SANTOS | 779 | Assistente Legislativo | 22/01/2012 - 08h00 |
| 201 - EM Raul Pompéia | 16 | ANA LUCIA ESTEVÃO DA SILVA | 780 | Assistente Legislativo | 22/01/2012 - 08h00 |
| 201 - EM Raul Pompéia | 16 | ANA LUCIA KOLESZA BIANCATTO OSCAR | 781 | Assistente Legislativo | 22/01/2012 - 08h00 |
| 201 - EM Raul Pompéia | 16 | ANA LUCIA LEMOS DE LIMA | 782 | Assistente Legislativo | 22/01/2012 - 08h00 |
| 201 - EM Raul Pompéia | 16 | ANA LUCIA MARCELO | 783 | Assistente Legislativo | 22/01/2012 - 08h00 |
| 201 - EM Raul Pompéia | 16 | ANA LUCIA MORAES STELMAN | 785 | Assistente Legislativo | 22/01/2012 - 08h00 |
| 201 - EM Raul Pompéia | 16 | ANA LUCIA PINTO BARRA | 786 | Assistente Legislativo | 22/01/2012 - 08h00 |
| 201 - EM Raul Pompéia | 16 | ANA LÚCIA SILVA CARNEIRO | 788 | Assistente Legislativo | 22/01/2012 - 08h00 |
| 201 - EM Raul Pompéia | 16 | ANA LUISA CUNHA MIGUEL PIMENTA DE SOUZA | 790 | Assistente Legislativo | 22/01/2012 - 08h00 |
| 201 - EM Raul Pompéia | 16 | ANA LUISA LARROSA BULLE | 792 | Assistente Legislativo | 22/01/2012 - 08h00 |
| 201 - EM Raul Pompéia | 16 | ANA LUIZA APARECIDA ANASTACIO | 793 | Assistente Legislativo | 22/01/2012 - 08h00 |
| 201 - EM Raul Pompéia | 16 | ANA LUIZA ARAUJO SILVA | 794 | Assistente Legislativo | 22/01/2012 - 08h00 |
| 201 - EM Raul Pompéia | 16 | ANA LUIZA BARBOSA DE SOUZA PEREIRA | 795 | Assistente Legislativo | 22/01/2012 - 08h00 |
| 201 - EM Raul Pompéia | 16 | ANA LUIZA DE LIMA FARIAS | 797 | Assistente Legislativo | 22/01/2012 - 08h00 |
| 201 - EM Raul Pompéia | 16 | ANA MARIA BARBOSA DA SILVA | 802 | Assistente Legislativo | 22/01/2012 - 08h00 |
| 201 - EM Raul Pompéia | 16 | ANA MARIA BARBOSA DA SILVA MARINHO | 803 | Assistente Legislativo | 22/01/2012 - 08h00 |
| 201 - EM Raul Pompéia | 17 | ANA MARIA BOREL | 804 | Assistente Legislativo | 22/01/2012 - 08h00 |
| 201 - EM Raul Pompéia | 17 | ANA MARIA DA COSTA MACEDO | 807 | Assistente Legislativo | 22/01/2012 - 08h00 |
| 201 - EM Raul Pompéia | 17 | ANA MARIA DA COSTA PEREIRA | 808 | Assistente Legislativo | 22/01/2012 - 08h00 |
| 201 - EM Raul Pompéia | 17 | ANA MARIA DINIZ DA SILVA | 813 | Assistente Legislativo | 22/01/2012 - 08h00 |
| 201 - EM Raul Pompéia | 17 | ANA MARIA LÚCIA DA LUZ | 814 | Assistente Legislativo | 22/01/2012 - 08h00 |
| 201 - EM Raul Pompéia | 17 | ANA MARIA PINHEIRO JÚDICE | 815 | Assistente Legislativo | 22/01/2012 - 08h00 |
| 201 - EM Raul Pompéia | 17 | ANA MARIA TAVARES DE SOUZA | 817 | Assistente Legislativo | 22/01/2012 - 08h00 |
| 201 - EM Raul Pompéia | 17 | ANA PATRICIA GARCIA COSTA | 818 | Assistente Legislativo | 22/01/2012 - 08h00 |
| 201 - EM Raul Pompéia | 17 | ANA PATRICIA GONÇALVES VARELA SOARES | 819 | Assistente Legislativo | 22/01/2012 - 08h00 |
| 201 - EM Raul Pompéia | 17 | ANA PAULA DA SILVA | 821 | Assistente Legislativo | 22/01/2012 - 08h00 |
| 201 - EM Raul Pompéia | 17 | ANA PAULA DE ALMEIDA LOPES DE OLIVEIRA | 823 | Assistente Legislativo | 22/01/2012 - 08h00 |
| 201 - EM Raul Pompéia | 17 | ANA PAULA ARAUJO DA SILVA TREVA | 824 | Assistente Legislativo | 22/01/2012 - 08h00 |
| 201 - EM Raul Pompéia | 17 | ANA PAULA BERNARDO TRAVASSOS | 826 | Assistente Legislativo | 22/01/2012 - 08h00 |
| 201 - EM Raul Pompéia | 17 | ANA PAULA BRANDÃO DE OLIVEIRA FONTES | 827 | Assistente Legislativo | 22/01/2012 - 08h00 |
| 201 - EM Raul Pompéia | 17 | ANA PAULA COSTA FERNANDES | 828 | Assistente Legislativo | 22/01/2012 - 08h00 |
| 201 - EM Raul Pompéia | 17 | ANA PAULA COSTA SILVA | 829 | Assistente Legislativo | 22/01/2012 - 08h00 |
| 201 - EM Raul Pompéia | 17 | ANA PAULA DA COSTA FERREIRA | 830 | Assistente Legislativo | 22/01/2012 - 08h00 |
| 201 - EM Raul Pompéia | 17 | ANA PAULA DA SILVA | 832 | Assistente Legislativo | 22/01/2012 - 08h00 |
| 201 - EM Raul Pompéia | 17 | ANA PAULA DA SILVA ESTEVÃO | 833 | Assistente Legislativo | 22/01/2012 - 08h00 |
| 201 - EM Raul Pompéia | 17 | ANA PAULA DA SILVA MEDEIROS | 836 | Assistente Legislativo | 22/01/2012 - 08h00 |
| 201 - EM Raul Pompéia | 17 | ANA PAULA DA SILVA PINTO | 838 | Assistente Legislativo | 22/01/2012 - 08h00 |
| 201 - EM Raul Pompéia | 17 | ANA PAULA DA SILVA SOUZA | 839 | Assistente Legislativo | 22/01/2012 - 08h00 |
| 201 - EM Raul Pompéia | 17 | ANA PAULA DE A.CARNEIRO | 840 | Assistente Legislativo | 22/01/2012 - 08h00 |
| 201 - EM Raul Pompéia | 17 | ANA PAULA DE JESUS FERREIRA | 842 | Assistente Legislativo | 22/01/2012 - 08h00 |
| 201 - EM Raul Pompéia | 17 | ANA PAULA DE MELLO LEITE | 844 | Assistente Legislativo | 22/01/2012 - 08h00 |
| 201 - EM Raul Pompéia | 17 | ANA PAULA DE OLIVEIRA | 845 | Assistente Legislativo | 22/01/2012 - 08h00 |
| 201 - EM Raul Pompéia | 17 | ANA PAULA DE OLIVEIRA ISAIAS | 847 | Assistente Legislativo | 22/01/2012 - 08h00 |
| 201 - EM Raul Pompéia | 17 | ANA PAULA DE SOUSA SANTOS | 849 | Assistente Legislativo | 22/01/2012 - 08h00 |
| 201 - EM Raul Pompéia | 17 | ANA PAULA DE SOUZA ANDRADE | 850 | Assistente Legislativo | 22/01/2012 - 08h00 |
| 201 - EM Raul Pompéia | 17 | ANA PAULA DE SOUZA PINHEIRO | 853 | Assistente Legislativo | 22/01/2012 - 08h00 |
| 201 - EM Raul Pompéia | 18 | ANA PAULA DINIZ ROSA | 855 | Assistente Legislativo | 22/01/2012 - 08h00 |
| 201 - EM Raul Pompéia | 18 | ANA PAULA DO PRADO LEITE | 856 | Assistente Legislativo | 22/01/2012 - 08h00 |
| 201 - EM Raul Pompéia | 18 | ANA PAULA DUARTE MESQUITA | 858 | Assistente Legislativo | 22/01/2012 - 08h00 |
| 201 - EM Raul Pompéia | 18 | ANA PAULA EUGÊNIO DA SILVA | 860 | Assistente Legislativo | 22/01/2012 - 08h00 |

| COLÉGIO | SALA | NOME | INSCRIÇÃO | CARGO | DATA/HORA |
|-----------------------|------|------------------------------------|-----------|------------------------|--------------------|
| 201 - EM Raul Pompéia | 18 | ANA PAULA FURTADO VIEIRA | 862 | Assistente Legislativo | 22/01/2012 - 08h00 |
| 201 - EM Raul Pompéia | 18 | ANA PAULA GONÇALVES DA SILVA | 863 | Assistente Legislativo | 22/01/2012 - 08h00 |
| 201 - EM Raul Pompéia | 18 | ANA PAULA INÁCIO | 865 | Assistente Legislativo | 22/01/2012 - 08h00 |
| 201 - EM Raul Pompéia | 18 | ANA PAULA LEANDRO DA SILVA | 866 | Assistente Legislativo | 22/01/2012 - 08h00 |
| 201 - EM Raul Pompéia | 18 | ANA PAULA LIMA DOS SANTOS | 868 | Assistente Legislativo | 22/01/2012 - 08h00 |
| 201 - EM Raul Pompéia | 18 | ANA PAULA LINS SANCHES DE OLIVEIRA | 869 | Assistente Legislativo | 22/01/2012 - 08h00 |
| 201 - EM Raul Pompéia | 18 | ANA PAULA LIRA RIBEIRO | 870 | Assistente Legislativo | 22/01/2012 - 08h00 |
| 201 - EM Raul Pompéia | 18 | ANA PAULA LOPES SOARES | 871 | Assistente Legislativo | 22/01/2012 - 08h00 |
| 201 - EM Raul Pompéia | 18 | ANA PAULA MARCHI | 872 | Assistente Legislativo | 22/01/2012 - 08h00 |
| 201 - EM Raul Pompéia | 18 | ANA PAULA MARTINS DE ALMEIDA | 873 | Assistente Legislativo | 22/01/2012 - 08h00 |
| 201 - EM Raul Pompéia | 18 | ANA PAULA MENDONÇA BORBA | 874 | Assistente Legislativo | 22/01/2012 - 08h00 |
| 201 - EM Raul Pompéia | 18 | ANA PAULA MONTEIRO VICENTE | 875 | Assistente Legislativo | 22/01/2012 - 08h00 |
| 201 - EM Raul Pompéia | 18 | ANA PAULA NEVES DOS SANTOS | 876 | Assistente Legislativo | 22/01/2012 - 08h00 |
| 201 - EM Raul Pompéia | 18 | ANA PAULA NOGUEIRA CAMPOS | 878 | Assistente Legislativo | 22/01/2012 - 08h00 |
| 201 - EM Raul Pompéia | 18 | ANA PAULA PIRES DE FREITAS GERMANO | 885 | Assistente Legislativo | 22/01/2012 - 08h00 |
| 201 - EM Raul Pompéia | 18 | ANA PAULA RODRIGUES | 886 | Assistente Legislativo | 22/01/2012 - 08h00 |
| 201 - EM Raul Pompéia | 18 | ANA PAULA SILVA DE SOUZA | 888 | Assistente Legislativo | 22/01/2012 - 08h00 |
| 201 - EM Raul Pompéia | 18 | ANA RITA DE JESUS CARVALHO | 895 | Assistente Legislativo | 22/01/2012 - 08h00 |
| 201 - EM Raul Pompéia | 18 | ANA ROSA AYRES | 896 | Assistente Legislativo | 22/01/2012 - 08h00 |
| 201 - EM Raul Pompéia | 18 | ANA SILVIA FERREIRA TEIXEIRA | 897 | Assistente Legislativo | 22/01/2012 - 08h00 |
| 201 - EM Raul Pompéia | 18 | ANA VALÉRIA SOARES INÁCIO | 898 | Assistente Legislativo | 22/01/2012 - 08h00 |
| 201 - EM Raul Pompéia | 18 | ANACLAUDIA CABRAL DA COSTA | 900 | Assistente Legislativo | 22/01/2012 - 08h00 |
| 201 - EM Raul Pompéia | 18 | ANAILDES DA SILVA RUFINO | 902 | Assistente Legislativo | 22/01/2012 - 08h00 |
| 201 - EM Raul Pompéia | 18 | ANAMARA PIMENTA DE BULHÕES LARA | 904 | Assistente Legislativo | 22/01/2012 - 08h00 |
| 201 - EM Raul Pompéia | 18 | ANANERIA DOS SANTOS CANDIDO | 905 | Assistente Legislativo | 22/01/2012 - 08h00 |
| 201 - EM Raul Pompéia | 18 | ANASTACIA CRISTINA MACUCO BRUM | 908 | Assistente Legislativo | 22/01/2012 - 08h00 |
| 201 - EM Raul Pompéia | 19 | ANASTÁCIA FREITAS DA SILVA | 909 | Assistente Legislativo | 22/01/2012 - 08h00 |
| 201 - EM Raul Pompéia | 19 | ANATHALIA GERCINA MOREIRA SANTOS | 911 | Assistente Legislativo | 22/01/2012 - 08h00 |
| 201 - EM Raul Pompéia | 19 | ANDERSOM SILVA SOARES | 913 | Assistente Legislativo | 22/01/2012 - 08h00 |
| 201 - EM Raul Pompéia | 19 | ANDERSON CÂNDIDO DE AZEVEDO | 914 | Assistente Legislativo | 22/01/2012 - 08h00 |
| 201 - EM Raul Pompéia | 19 | ANDERSON ALVES DE OLIVEIRA | 915 | Assistente Legislativo | 22/01/2012 - 08h00 |
| 201 - EM Raul Pompéia | 19 | ANDERSON ANTONIO ORMINDO | 916 | Assistente Legislativo | 22/01/2012 - 08h00 |
| 201 - EM Raul Pompéia | 19 | ANDERSON C.R DE SOUSA | 917 | Assistente Legislativo | 22/01/2012 - 08h00 |
| 201 - EM Raul Pompéia | 19 | ANDERSON CARLOS MENDES DA COSTA | 918 | Assistente Legislativo | 22/01/2012 - 08h00 |
| 201 - EM Raul Pompéia | 19 | ANDERSON CARVALHO DE FREITAS | 921 | Assistente Legislativo | 22/01/2012 - 08h00 |
| 201 - EM Raul Pompéia | 19 | ANDERSON DA SILVA BRASIL | 924 | Assistente Legislativo | 22/01/2012 - 08h00 |
| 201 - EM Raul Pompéia | 19 | ANDERSON DE ALMEIDA ALBANO | 925 | Assistente Legislativo | 22/01/2012 - 08h00 |
| 201 - EM Raul Pompéia | 19 | ANDERSON DE AZEVEDO VAZ | 929 | Assistente Legislativo | 22/01/2012 - 08h00 |
| 201 - EM Raul Pompéia | 19 | ANDERSON DE CARVALHO LUZIA | 930 | Assistente Legislativo | 22/01/2012 - 08h00 |
| 201 - EM Raul Pompéia | 19 | ANDERSON DE OLIVEIRA DAMACENO | 932 | Assistente Legislativo | 22/01/2012 - 08h00 |
| 201 - EM Raul Pompéia | 19 | ANDERSON DE SOUZA LIMA | 933 | Assistente Legislativo | 22/01/2012 - 08h00 |
| 201 - EM Raul Pompéia | 19 | ANDERSON DO NASCIMENTO DA SILVA | 934 | Assistente Legislativo | 22/01/2012 - 08h00 |
| 201 - EM Raul Pompéia | 19 | ANDERSON EUCÁRIO DE ARAÚJO | 937 | Assistente Legislativo | 22/01/2012 - 08h00 |
| 201 - EM Raul Pompéia | 19 | ANDERSON FIGUEREDO | 938 | Assistente Legislativo | 22/01/2012 - 08h00 |
| 201 - EM Raul Pompéia | 19 | ANDERSON HIGUTI MOREIRA DO CARMO | 941 | Assistente Legislativo | 22/01/2012 - 08h00 |
| 201 - EM Raul Pompéia | 19 | ANDERSON MACEDO CORREA | 942 | Assistente Legislativo | 22/01/2012 - 08h00 |
| 201 - EM Raul Pompéia | 19 | ANDERSON MARIANO NASCIMENTO | 943 | Assistente Legislativo | 22/01/2012 - 08h00 |
| 201 - EM Raul Pompéia | 19 | ANDERSON MARTINS TAVARES | 945 | Assistente Legislativo | 22/01/2012 - 08h00 |
| 201 - EM Raul Pompéia | 19 | ANDERSON MAURO CARVALHO PINTO | 946 | Assistente Legislativo | 22/01/2012 - 08h00 |
| 201 - EM Raul Pompéia | 19 | ANDERSON MEDEIRSO DA ROCHA | 947 | Assistente Legislativo | 22/01/2012 - 08h00 |
| 201 - EM Raul Pompéia | 19 | ANDERSON MENEZES DE SOUZA | 948 | Assistente Legislativo | 22/01/2012 - 08h00 |
| 201 - EM Raul Pompéia | 19 | ANDERSON MOREIRA PINTO | 949 | Assistente Legislativo | 22/01/2012 - 08h00 |
| 201 - EM Raul Pompéia | 19 | ANDERSON NASCIMENTO LISBOA | 950 | Assistente Legislativo | 22/01/2012 - 08h00 |
| 201 - EM Raul Pompéia | 19 | ANDERSON NELSON DOS SANTOS | 951 | Assistente Legislativo | 22/01/2012 - 08h00 |
| 201 - EM Raul Pompéia | 19 | ANDERSON PEREIRA MACHADO | 953 | Assistente Legislativo | 22/01/2012 - 08h00 |
| 201 - EM Raul Pompéia | 19 | ANDERSON RAMOS DA SILVA | 954 | Assistente Legislativo | 22/01/2012 - 08h00 |
| 201 - EM Raul Pompéia | 20 | ANDERSON RIBEIRO MACHADO | 955 | Assistente Legislativo | 22/01/2012 - 08h00 |
| 201 - EM Raul Pompéia | 20 | ANDERSON SILVA DE ALMEIDA | 957 | Assistente Legislativo | 22/01/2012 - 08h00 |
| 201 - EM Raul Pompéia | 20 | ANDERSON SILVA DE CARVALHO | 958 | Assistente Legislativo | 22/01/2012 - 08h00 |
| 201 - EM Raul Pompéia | 20 | ANDERSON SILVA MEDEIROS JUNIOR | 959 | Assistente Legislativo | 22/01/2012 - 08h00 |
| 201 - EM Raul Pompéia | 20 | ANDERSON SOUZA ALMEIDA | 960 | Assistente Legislativo | 22/01/2012 - 08h00 |
| 201 - EM Raul Pompéia | 20 | ANDERSON SOUZA DE AGUIAR | 961 | Assistente Legislativo | 22/01/2012 - 08h00 |
| 201 - EM Raul Pompéia | 20 | ANDERSON VIDAL NASCIMENTO SOARES | 963 | Assistente Legislativo | 22/01/2012 - 08h00 |
| 201 - EM Raul Pompéia | 20 | ANDRÉ ABEL MARIANO | 964 | Assistente Legislativo | 22/01/2012 - 08h00 |
| 201 - EM Raul Pompéia | 20 | ANDRÉ BARBOSA PEREIRA | 967 | Assistente Legislativo | 22/01/2012 - 08h00 |

| COLÉGIO | SALA | NOME | INSCRIÇÃO | CARGO | DATA/HORA |
|----------------------------|------|-----------------------------------|-----------|------------------------|--------------------|
| 201 - EM Raul Pompéia | 20 | ANDRÉ BERNARDO | 968 | Assistente Legislativo | 22/01/2012 - 08h00 |
| 201 - EM Raul Pompéia | 20 | ANDRÉ DA ROCHA SILVA | 971 | Assistente Legislativo | 22/01/2012 - 08h00 |
| 201 - EM Raul Pompéia | 20 | ANDRE DA SILVA BARBOZA | 972 | Assistente Legislativo | 22/01/2012 - 08h00 |
| 201 - EM Raul Pompéia | 20 | ANDRE DAVID MIRANDA FREITAS | 973 | Assistente Legislativo | 22/01/2012 - 08h00 |
| 201 - EM Raul Pompéia | 20 | ANDRÉ DE OLIVEIRA SALLES | 975 | Assistente Legislativo | 22/01/2012 - 08h00 |
| 201 - EM Raul Pompéia | 20 | ANDRE DE SOUZA PESSANHA | 976 | Assistente Legislativo | 22/01/2012 - 08h00 |
| 201 - EM Raul Pompéia | 20 | ANDRÉ DOMINGOS RODRIGUES | 977 | Assistente Legislativo | 22/01/2012 - 08h00 |
| 201 - EM Raul Pompéia | 20 | ANDRE DUQUES BARRETO | 978 | Assistente Legislativo | 22/01/2012 - 08h00 |
| 201 - EM Raul Pompéia | 20 | ANDRÉ FARIA DO NASCIMENTO | 980 | Assistente Legislativo | 22/01/2012 - 08h00 |
| 201 - EM Raul Pompéia | 20 | ANDRE FELIPE BARBOSA | 981 | Assistente Legislativo | 22/01/2012 - 08h00 |
| 201 - EM Raul Pompéia | 20 | ANDRE FERRACINI BASTO | 983 | Assistente Legislativo | 22/01/2012 - 08h00 |
| 201 - EM Raul Pompéia | 20 | ANDRÉ GUSTAVO ALVES PEREIRA | 986 | Assistente Legislativo | 22/01/2012 - 08h00 |
| 201 - EM Raul Pompéia | 20 | ANDRE INACIO MAGARAO FILHO | 989 | Assistente Legislativo | 22/01/2012 - 08h00 |
| 201 - EM Raul Pompéia | 20 | ANDRÉ LEITE SOARES | 990 | Assistente Legislativo | 22/01/2012 - 08h00 |
| 201 - EM Raul Pompéia | 20 | ANDRE LOPES PEREIRA | 991 | Assistente Legislativo | 22/01/2012 - 08h00 |
| 201 - EM Raul Pompéia | 20 | ANDRÉ LUCAS PORTO RIBEIRO MACHADO | 993 | Assistente Legislativo | 22/01/2012 - 08h00 |
| 201 - EM Raul Pompéia | 20 | ANDRÉ LUÍS AUGUSTO BIONDI | 994 | Assistente Legislativo | 22/01/2012 - 08h00 |
| 201 - EM Raul Pompéia | 20 | ANDRE LUIS BRAGA | 996 | Assistente Legislativo | 22/01/2012 - 08h00 |
| 201 - EM Raul Pompéia | 20 | ANDRÉ LUIS BRAGA DA SILVA | 997 | Assistente Legislativo | 22/01/2012 - 08h00 |
| 201 - EM Raul Pompéia | 20 | ANDRÉ LUÍS DA SILVA CARNEIRO | 999 | Assistente Legislativo | 22/01/2012 - 08h00 |
| 201 - EM Raul Pompéia | 20 | ANDRE LUIS DE OLIVEIRA PIRES | 1002 | Assistente Legislativo | 22/01/2012 - 08h00 |
| 201 - EM Raul Pompéia | 21 | ANDRÉ LUIS FERREIRA DOS SANTOS | 1004 | Assistente Legislativo | 22/01/2012 - 08h00 |
| 201 - EM Raul Pompéia | 21 | ANDRÉ LUÍS GAMA GAVIÃO | 1005 | Assistente Legislativo | 22/01/2012 - 08h00 |
| 201 - EM Raul Pompéia | 21 | ANDRÉ LUIS RIBEIRO DE OLIVEIRA | 1009 | Assistente Legislativo | 22/01/2012 - 08h00 |
| 201 - EM Raul Pompéia | 21 | ANDRÉ LUIS SCOTT | 1010 | Assistente Legislativo | 22/01/2012 - 08h00 |
| 201 - EM Raul Pompéia | 21 | ANDRE LUIZ AZEVEDO MARTINS | 1011 | Assistente Legislativo | 22/01/2012 - 08h00 |
| 201 - EM Raul Pompéia | 21 | ANDRÉ LUIZ DA SILVA MANOEL | 1012 | Assistente Legislativo | 22/01/2012 - 08h00 |
| 201 - EM Raul Pompéia | 21 | ANDRÉ LUIZ DE FREITAS GERMANO | 1014 | Assistente Legislativo | 22/01/2012 - 08h00 |
| 201 - EM Raul Pompéia | 21 | ANDRE LUIZ DIAS GONÇALVES | 1015 | Assistente Legislativo | 22/01/2012 - 08h00 |
| 201 - EM Raul Pompéia | 21 | ANDRÉ LUIZ DUARTE CANÇADO | 1017 | Assistente Legislativo | 22/01/2012 - 08h00 |
| 201 - EM Raul Pompéia | 21 | ANDRÉ LUIZ REICHEL | 1024 | Assistente Legislativo | 22/01/2012 - 08h00 |
| 201 - EM Raul Pompéia | 21 | ANDRÉ LUIZ VASCONCELLOS PACHECO | 1025 | Assistente Legislativo | 22/01/2012 - 08h00 |
| 201 - EM Raul Pompéia | 21 | ANDRÉ LUIZ VASCONCELOS | 1026 | Assistente Legislativo | 22/01/2012 - 08h00 |
| 201 - EM Raul Pompéia | 21 | ANDRÉ LUIZ VIEIRA BOTELHO | 1027 | Assistente Legislativo | 22/01/2012 - 08h00 |
| 201 - EM Raul Pompéia | 21 | ANDRE MENDES | 1030 | Assistente Legislativo | 22/01/2012 - 08h00 |
| 201 - EM Raul Pompéia | 21 | ANDRÉ MOTA GONÇALVES | 1033 | Assistente Legislativo | 22/01/2012 - 08h00 |
| 201 - EM Raul Pompéia | 21 | ANDRE MUNIZ DE MOURA | 1034 | Assistente Legislativo | 22/01/2012 - 08h00 |
| 201 - EM Raul Pompéia | 21 | ANDRÉ OLIVEIRA BATISTA | 1036 | Assistente Legislativo | 22/01/2012 - 08h00 |
| 201 - EM Raul Pompéia | 21 | ANDRÉ SATYRO DE OLIVEIRA | 1039 | Assistente Legislativo | 22/01/2012 - 08h00 |
| 201 - EM Raul Pompéia | 21 | ANDRE SILVA MELONIO | 1040 | Assistente Legislativo | 22/01/2012 - 08h00 |
| 201 - EM Raul Pompéia | 21 | ANDRE SOUSA DE ARAUJO | 1041 | Assistente Legislativo | 22/01/2012 - 08h00 |
| 201 - EM Raul Pompéia | 21 | ANDRÉ VICTOR DA SILVA CASTILHO | 1044 | Assistente Legislativo | 22/01/2012 - 08h00 |
| 201 - EM Raul Pompéia | 21 | ANDRÉ VICTOR FERREIRA DE OLIVEIRA | 1045 | Assistente Legislativo | 22/01/2012 - 08h00 |
| 201 - EM Raul Pompéia | 21 | ANDRÉ WILSON DE OLIVEIRA SANTOS | 1048 | Assistente Legislativo | 22/01/2012 - 08h00 |
| 201 - EM Raul Pompéia | 21 | ANDRE ZAVA FERNANDES | 1049 | Assistente Legislativo | 22/01/2012 - 08h00 |
| 201 - EM Raul Pompéia | 21 | ANDREA ANDRADE CUNHA DA SILVA | 1052 | Assistente Legislativo | 22/01/2012 - 08h00 |
| 201 - EM Raul Pompéia | 21 | ANDREA BISPO DA SILVA | 1054 | Assistente Legislativo | 22/01/2012 - 08h00 |
| 201 - EM Raul Pompéia | 21 | ANDREA CONDE R DE PAULA | 1055 | Assistente Legislativo | 22/01/2012 - 08h00 |
| 201 - EM Raul Pompéia | 21 | ANDREA DA ROCHA SILVA | 1056 | Assistente Legislativo | 22/01/2012 - 08h00 |
| 201 - EM Raul Pompéia | 21 | ANDREA DA SILVA ANDRE | 1057 | Assistente Legislativo | 22/01/2012 - 08h00 |
| 201 - EM Raul Pompéia | 21 | ANDRÉA DE ALMEIDA RAMOS FERREIRA | 1059 | Assistente Legislativo | 22/01/2012 - 08h00 |
| 202 - CE Dr. Arthur Vargas | 1 | ANDRÉA DE ANDRADE DA SILVA | 1060 | Assistente Legislativo | 22/01/2012 - 08h00 |
| 202 - CE Dr. Arthur Vargas | 1 | ANDRÉA DE ANDRADE FIGUEIRA | 1061 | Assistente Legislativo | 22/01/2012 - 08h00 |
| 202 - CE Dr. Arthur Vargas | 1 | ANDREA DE LIMA MONTEIRO MAIA | 1062 | Assistente Legislativo | 22/01/2012 - 08h00 |
| 202 - CE Dr. Arthur Vargas | 1 | ANDREA DE OLIVEIRA ROCHA | 1063 | Assistente Legislativo | 22/01/2012 - 08h00 |
| 202 - CE Dr. Arthur Vargas | 1 | ANDRÉA DE SOUZA PINTO PENCO | 1064 | Assistente Legislativo | 22/01/2012 - 08h00 |
| 202 - CE Dr. Arthur Vargas | 1 | ANDREA FROTA DOS SANTOS | 1068 | Assistente Legislativo | 22/01/2012 - 08h00 |
| 202 - CE Dr. Arthur Vargas | 1 | ANDREA MAYARA SUOMINSKY CARNEIRO | 1070 | Assistente Legislativo | 22/01/2012 - 08h00 |
| 202 - CE Dr. Arthur Vargas | 1 | ANDREA MONTENEGRO DE MELO CASSER | 1071 | Assistente Legislativo | 22/01/2012 - 08h00 |
| 202 - CE Dr. Arthur Vargas | 1 | ANDREA MOREIRA DE FREITAS | 1072 | Assistente Legislativo | 22/01/2012 - 08h00 |
| 202 - CE Dr. Arthur Vargas | 1 | ANDRÉA PINHEIRO DE ALMEIDA SANTOS | 1075 | Assistente Legislativo | 22/01/2012 - 08h00 |
| 202 - CE Dr. Arthur Vargas | 1 | ANDRÉA ROSETTE LOURENÇO | 1077 | Assistente Legislativo | 22/01/2012 - 08h00 |
| 202 - CE Dr. Arthur Vargas | 1 | ANDRÉA SANTOS | 1078 | Assistente Legislativo | 22/01/2012 - 08h00 |
| 202 - CE Dr. Arthur Vargas | 1 | ANDREA SANTOS DE ASSIS DE ALMEIDA | 1079 | Assistente Legislativo | 22/01/2012 - 08h00 |
| 202 - CE Dr. Arthur Vargas | 1 | ANDREI DOS SANTOS OLIVEIRA | 1081 | Assistente Legislativo | 22/01/2012 - 08h00 |

| COLÉGIO | SALA | NOME | INSCRIÇÃO | CARGO | DATA/HORA |
|----------------------------|------|--|-----------|------------------------|--------------------|
| 202 - CE Dr. Arthur Vargas | 1 | ANDREIA | 1082 | Assistente Legislativo | 22/01/2012 - 08h00 |
| 202 - CE Dr. Arthur Vargas | 1 | ANDREIA AIKO HAYASHI | 1084 | Assistente Legislativo | 22/01/2012 - 08h00 |
| 202 - CE Dr. Arthur Vargas | 1 | ANDREIA ALVES DA SILVA | 1085 | Assistente Legislativo | 22/01/2012 - 08h00 |
| 202 - CE Dr. Arthur Vargas | 1 | ANDREIA ASSIS DE ARAUJO FILGUEIRAS | 1086 | Assistente Legislativo | 22/01/2012 - 08h00 |
| 202 - CE Dr. Arthur Vargas | 1 | ANDREIA BARROS MACHADO DE BRITO | 1087 | Assistente Legislativo | 22/01/2012 - 08h00 |
| 202 - CE Dr. Arthur Vargas | 1 | ANDREIA BERGAMIM ERPES | 1088 | Assistente Legislativo | 22/01/2012 - 08h00 |
| 202 - CE Dr. Arthur Vargas | 1 | ANDREIA CHIESORIN BAGANHA | 1091 | Assistente Legislativo | 22/01/2012 - 08h00 |
| 202 - CE Dr. Arthur Vargas | 1 | ANDREIA DA SILVA | 1092 | Assistente Legislativo | 22/01/2012 - 08h00 |
| 202 - CE Dr. Arthur Vargas | 1 | ANDREIA DALVA DE CERQUEIRA | 1093 | Assistente Legislativo | 22/01/2012 - 08h00 |
| 202 - CE Dr. Arthur Vargas | 1 | ANDREIA DE OLIVEIRA | 1095 | Assistente Legislativo | 22/01/2012 - 08h00 |
| 202 - CE Dr. Arthur Vargas | 1 | ANDREIA FREITASDE ALMEIDA | 1100 | Assistente Legislativo | 22/01/2012 - 08h00 |
| 202 - CE Dr. Arthur Vargas | 1 | ANDREIA GARCIA GONÇALVES | 1101 | Assistente Legislativo | 22/01/2012 - 08h00 |
| 202 - CE Dr. Arthur Vargas | 1 | ANDREIA GOMES DA SILVA | 1102 | Assistente Legislativo | 22/01/2012 - 08h00 |
| 202 - CE Dr. Arthur Vargas | 1 | ANDREIA GOUVEA SOUZA | 1103 | Assistente Legislativo | 22/01/2012 - 08h00 |
| 202 - CE Dr. Arthur Vargas | 1 | ANDREIA HELENA BIONDI JUSKO | 1104 | Assistente Legislativo | 22/01/2012 - 08h00 |
| 202 - CE Dr. Arthur Vargas | 1 | ANDREIA MACHADO ELIAS | 1106 | Assistente Legislativo | 22/01/2012 - 08h00 |
| 202 - CE Dr. Arthur Vargas | 1 | ANDRÉIA MAGNO SILVA DE OLIVEIRA | 1107 | Assistente Legislativo | 22/01/2012 - 08h00 |
| 202 - CE Dr. Arthur Vargas | 2 | ANDRÉIA MARIA URBANO DA ROCHA | 1108 | Assistente Legislativo | 22/01/2012 - 08h00 |
| 202 - CE Dr. Arthur Vargas | 2 | ANDREIA PEIXOTO DE SOUZA PINTO | 1110 | Assistente Legislativo | 22/01/2012 - 08h00 |
| 202 - CE Dr. Arthur Vargas | 2 | ANDRÉIA PINTO | 1112 | Assistente Legislativo | 22/01/2012 - 08h00 |
| 202 - CE Dr. Arthur Vargas | 2 | ANDRÉIA RODRIGUES PIMENTA | 1113 | Assistente Legislativo | 22/01/2012 - 08h00 |
| 202 - CE Dr. Arthur Vargas | 2 | ANDREIA SEIXAS DA SILVA | 1115 | Assistente Legislativo | 22/01/2012 - 08h00 |
| 202 - CE Dr. Arthur Vargas | 2 | ANDREIA URRÁ | 1117 | Assistente Legislativo | 22/01/2012 - 08h00 |
| 202 - CE Dr. Arthur Vargas | 2 | ANDREJEAN ALMEIDA LOVERDOS | 1119 | Assistente Legislativo | 22/01/2012 - 08h00 |
| 202 - CE Dr. Arthur Vargas | 2 | ANDRELAINÉ ARAUJO DA COSTA | 1120 | Assistente Legislativo | 22/01/2012 - 08h00 |
| 202 - CE Dr. Arthur Vargas | 2 | ANDRELLE MONTEIRO DE ANDRADE DA SILVA CARLOS | 1121 | Assistente Legislativo | 22/01/2012 - 08h00 |
| 202 - CE Dr. Arthur Vargas | 2 | ANDRESA ANGELA PERES | 1122 | Assistente Legislativo | 22/01/2012 - 08h00 |
| 202 - CE Dr. Arthur Vargas | 2 | ANDRESA APARECIDA DOS SANTOS | 1123 | Assistente Legislativo | 22/01/2012 - 08h00 |
| 202 - CE Dr. Arthur Vargas | 2 | ANDRESA BITENCOURT DA SILVA | 1124 | Assistente Legislativo | 22/01/2012 - 08h00 |
| 202 - CE Dr. Arthur Vargas | 2 | ANDRESA BRASIL DE ALMEIDA AXT FREIRE | 1125 | Assistente Legislativo | 22/01/2012 - 08h00 |
| 202 - CE Dr. Arthur Vargas | 2 | ANDRESA DAS CHAGAS DIAS | 1127 | Assistente Legislativo | 22/01/2012 - 08h00 |
| 202 - CE Dr. Arthur Vargas | 2 | ANDRESA DE SOUZA CORREA | 1128 | Assistente Legislativo | 22/01/2012 - 08h00 |
| 202 - CE Dr. Arthur Vargas | 2 | ANDRESA DE ZOUZA ARANTES RAMOS | 1129 | Assistente Legislativo | 22/01/2012 - 08h00 |
| 202 - CE Dr. Arthur Vargas | 2 | ANDRESA DOS SANTOS CLAUDINO CRUZ | 1130 | Assistente Legislativo | 22/01/2012 - 08h00 |
| 202 - CE Dr. Arthur Vargas | 2 | ANDRESA GARCIA GONÇALVES DUARTE | 1131 | Assistente Legislativo | 22/01/2012 - 08h00 |
| 202 - CE Dr. Arthur Vargas | 2 | ANDRESA GARCIA NUNES | 1132 | Assistente Legislativo | 22/01/2012 - 08h00 |
| 202 - CE Dr. Arthur Vargas | 2 | ANDRESA GOMES JULIÃO | 1133 | Assistente Legislativo | 22/01/2012 - 08h00 |
| 202 - CE Dr. Arthur Vargas | 2 | ANDRESA LINO DOMINGUES | 1135 | Assistente Legislativo | 22/01/2012 - 08h00 |
| 202 - CE Dr. Arthur Vargas | 2 | ANDRESA MARIA DA SILVA CUNHA | 1136 | Assistente Legislativo | 22/01/2012 - 08h00 |
| 202 - CE Dr. Arthur Vargas | 2 | ANDRESA SOARES MOREIRA DA SILVA | 1139 | Assistente Legislativo | 22/01/2012 - 08h00 |
| 202 - CE Dr. Arthur Vargas | 2 | ANDRESSA A. FERREIRA URBIETA | 1141 | Assistente Legislativo | 22/01/2012 - 08h00 |
| 202 - CE Dr. Arthur Vargas | 2 | ANDRESSA ALVES BAIA DE SOUZA | 1142 | Assistente Legislativo | 22/01/2012 - 08h00 |
| 202 - CE Dr. Arthur Vargas | 2 | ANDRESSA CARMO BASTOS | 1143 | Assistente Legislativo | 22/01/2012 - 08h00 |
| 202 - CE Dr. Arthur Vargas | 2 | ANDRESSA CONCEICAO FERREIRA | 1144 | Assistente Legislativo | 22/01/2012 - 08h00 |
| 202 - CE Dr. Arthur Vargas | 2 | ANDRESSA DE CARVALHO MAIA | 1145 | Assistente Legislativo | 22/01/2012 - 08h00 |
| 202 - CE Dr. Arthur Vargas | 2 | ANDRESSA MOREIRA VERAS | 1148 | Assistente Legislativo | 22/01/2012 - 08h00 |
| 202 - CE Dr. Arthur Vargas | 2 | ANDREW PEREIRA DA CRUZ | 1150 | Assistente Legislativo | 22/01/2012 - 08h00 |
| 202 - CE Dr. Arthur Vargas | 2 | ANDREZA BICALHO DA ROCHA | 1151 | Assistente Legislativo | 22/01/2012 - 08h00 |
| 202 - CE Dr. Arthur Vargas | 3 | ANDREZA CLEMENTE DOS SANTOS | 1152 | Assistente Legislativo | 22/01/2012 - 08h00 |
| 202 - CE Dr. Arthur Vargas | 3 | ANDREZA CRISTINA RODRIGUES GONCALVES | 1153 | Assistente Legislativo | 22/01/2012 - 08h00 |
| 202 - CE Dr. Arthur Vargas | 3 | ANDREZA ESTANISLAU BASTOS | 1155 | Assistente Legislativo | 22/01/2012 - 08h00 |
| 202 - CE Dr. Arthur Vargas | 3 | ANDREZA MONTEIRO DE SOUZA ALVES | 1157 | Assistente Legislativo | 22/01/2012 - 08h00 |
| 202 - CE Dr. Arthur Vargas | 3 | ANDREZA SOUSA DE MELO | 1159 | Assistente Legislativo | 22/01/2012 - 08h00 |
| 202 - CE Dr. Arthur Vargas | 3 | ANDREZZA PEREIRA DANTAS | 1160 | Assistente Legislativo | 22/01/2012 - 08h00 |
| 202 - CE Dr. Arthur Vargas | 3 | ANDRIELE SILVA DE SOUZA | 1163 | Assistente Legislativo | 22/01/2012 - 08h00 |
| 202 - CE Dr. Arthur Vargas | 3 | ANDRIELI DE ARAUJO GONÇALVES | 1165 | Assistente Legislativo | 22/01/2012 - 08h00 |
| 202 - CE Dr. Arthur Vargas | 3 | ANDRIELLI VIDAL DUTRA | 1168 | Assistente Legislativo | 22/01/2012 - 08h00 |
| 202 - CE Dr. Arthur Vargas | 3 | ANELISE PINTO DA CONCEICAO | 1170 | Assistente Legislativo | 22/01/2012 - 08h00 |
| 202 - CE Dr. Arthur Vargas | 3 | ANETE PAULINA DA SILVA | 1172 | Assistente Legislativo | 22/01/2012 - 08h00 |
| 202 - CE Dr. Arthur Vargas | 3 | ANGELA | 1173 | Assistente Legislativo | 22/01/2012 - 08h00 |
| 202 - CE Dr. Arthur Vargas | 3 | ANGELA DE PAULA CONCEIÇÃO | 1180 | Assistente Legislativo | 22/01/2012 - 08h00 |
| 202 - CE Dr. Arthur Vargas | 3 | ÂNGELA HOFSTEEDE | 1181 | Assistente Legislativo | 22/01/2012 - 08h00 |
| 202 - CE Dr. Arthur Vargas | 3 | ANGELA KEYLA CARVALHO DE ALCANTARA MIZRAHI | 1183 | Assistente Legislativo | 22/01/2012 - 08h00 |
| 202 - CE Dr. Arthur Vargas | 3 | ANGELA LUCIA DE CARVALHO | 1184 | Assistente Legislativo | 22/01/2012 - 08h00 |
| 202 - CE Dr. Arthur Vargas | 3 | ÂNGELA MARIA DE LIMA | 1187 | Assistente Legislativo | 22/01/2012 - 08h00 |

| COLÉGIO | SALA | NOME | INSCRIÇÃO | CARGO | DATA/HORA |
|----------------------------|------|---|-----------|------------------------|--------------------|
| 202 - CE Dr. Arthur Vargas | 3 | ANGELA MORAES DE LIMA | 1191 | Assistente Legislativo | 22/01/2012 - 08h00 |
| 202 - CE Dr. Arthur Vargas | 3 | ÂNGELA PACHÊCO DE MATOS | 1192 | Assistente Legislativo | 22/01/2012 - 08h00 |
| 202 - CE Dr. Arthur Vargas | 3 | ANGELA PAULA DE SOUZA TIAGO | 1194 | Assistente Legislativo | 22/01/2012 - 08h00 |
| 202 - CE Dr. Arthur Vargas | 3 | ANGELA PEREIRA VALENTE | 1195 | Assistente Legislativo | 22/01/2012 - 08h00 |
| 202 - CE Dr. Arthur Vargas | 3 | ANGELA ROCHA PEREIRA | 1197 | Assistente Legislativo | 22/01/2012 - 08h00 |
| 202 - CE Dr. Arthur Vargas | 3 | ANGELA SÁ DOS SANTOS | 1198 | Assistente Legislativo | 22/01/2012 - 08h00 |
| 202 - CE Dr. Arthur Vargas | 3 | ANGÉLICA CLAUDINO GONÇALVES DA FONSECA | 1203 | Assistente Legislativo | 22/01/2012 - 08h00 |
| 202 - CE Dr. Arthur Vargas | 3 | ANGÉLICA CRISTINI DE SOUZA MONTEIRO | 1204 | Assistente Legislativo | 22/01/2012 - 08h00 |
| 202 - CE Dr. Arthur Vargas | 3 | ANGÉLICA DA SILVA FERREIRA | 1205 | Assistente Legislativo | 22/01/2012 - 08h00 |
| 202 - CE Dr. Arthur Vargas | 3 | ANGELICA DA SILVA SOUZA SALES | 1206 | Assistente Legislativo | 22/01/2012 - 08h00 |
| 202 - CE Dr. Arthur Vargas | 3 | ANGÉLICA DE JESUS ROSA | 1207 | Assistente Legislativo | 22/01/2012 - 08h00 |
| 202 - CE Dr. Arthur Vargas | 3 | ANGELICA GONÇALVES | 1210 | Assistente Legislativo | 22/01/2012 - 08h00 |
| 202 - CE Dr. Arthur Vargas | 3 | ANGELICA LOPES MOTTA | 1211 | Assistente Legislativo | 22/01/2012 - 08h00 |
| 202 - CE Dr. Arthur Vargas | 3 | ANGELICA MARTINS DE OLIVEIRA | 1212 | Assistente Legislativo | 22/01/2012 - 08h00 |
| 202 - CE Dr. Arthur Vargas | 4 | ANGÉLICA MOREIRA REIS | 1213 | Assistente Legislativo | 22/01/2012 - 08h00 |
| 202 - CE Dr. Arthur Vargas | 4 | ANGELICA PEREIRA | 1214 | Assistente Legislativo | 22/01/2012 - 08h00 |
| 202 - CE Dr. Arthur Vargas | 4 | ANGÉLICA PEREIRA DAMIÃO | 1215 | Assistente Legislativo | 22/01/2012 - 08h00 |
| 202 - CE Dr. Arthur Vargas | 4 | ANGELICA PEREIRA DE CARVALHO | 1216 | Assistente Legislativo | 22/01/2012 - 08h00 |
| 202 - CE Dr. Arthur Vargas | 4 | ANGELICA PETRUCIO MILWARD DE AZEVEDO | 1217 | Assistente Legislativo | 22/01/2012 - 08h00 |
| 202 - CE Dr. Arthur Vargas | 4 | ANGÉLICA QUESADA DURÃO | 1218 | Assistente Legislativo | 22/01/2012 - 08h00 |
| 202 - CE Dr. Arthur Vargas | 4 | ANGÉLICA RODRIGUES DE ALMEIDA MAIA | 1219 | Assistente Legislativo | 22/01/2012 - 08h00 |
| 202 - CE Dr. Arthur Vargas | 4 | ANGÉLICA SANT'ANNA DE MOURA | 1221 | Assistente Legislativo | 22/01/2012 - 08h00 |
| 202 - CE Dr. Arthur Vargas | 4 | ANGELICA SILVA DE OLIVEIRA MELO | 1222 | Assistente Legislativo | 22/01/2012 - 08h00 |
| 202 - CE Dr. Arthur Vargas | 4 | ANGÉLICA SILVA FREITAS | 1223 | Assistente Legislativo | 22/01/2012 - 08h00 |
| 202 - CE Dr. Arthur Vargas | 4 | ANGÉLICA VIEIRA PORTO | 1226 | Assistente Legislativo | 22/01/2012 - 08h00 |
| 202 - CE Dr. Arthur Vargas | 4 | ANGELINA TEIXEIRA CARNEIRO PERES | 1228 | Assistente Legislativo | 22/01/2012 - 08h00 |
| 202 - CE Dr. Arthur Vargas | 4 | ANGELITA SILVA BARBOSA | 1229 | Assistente Legislativo | 22/01/2012 - 08h00 |
| 202 - CE Dr. Arthur Vargas | 4 | ANGELO DIAS VIEIRA QUEIXADA | 1231 | Assistente Legislativo | 22/01/2012 - 08h00 |
| 202 - CE Dr. Arthur Vargas | 4 | ÂNGELO MIGUEL DO NASCIMENTO DE OLIVEIRA | 1232 | Assistente Legislativo | 22/01/2012 - 08h00 |
| 202 - CE Dr. Arthur Vargas | 4 | ANGELO MONTEIRO CORREIA | 1233 | Assistente Legislativo | 22/01/2012 - 08h00 |
| 202 - CE Dr. Arthur Vargas | 4 | ANGELY SILVA GREGHI | 1234 | Assistente Legislativo | 22/01/2012 - 08h00 |
| 202 - CE Dr. Arthur Vargas | 4 | ANIBAL CARNEIRO NETO | 1235 | Assistente Legislativo | 22/01/2012 - 08h00 |
| 202 - CE Dr. Arthur Vargas | 4 | ANILDO DE OLIVEIRA MEIRA | 1237 | Assistente Legislativo | 22/01/2012 - 08h00 |
| 202 - CE Dr. Arthur Vargas | 4 | ANILI DE LIMA SÍRIO REIS | 1239 | Assistente Legislativo | 22/01/2012 - 08h00 |
| 202 - CE Dr. Arthur Vargas | 4 | ANIZIA APARECIDA DOS SANTOS | 1241 | Assistente Legislativo | 22/01/2012 - 08h00 |
| 202 - CE Dr. Arthur Vargas | 4 | ANNA BEATRIZ DO NASCIMENTO DOS ANJOS | 1242 | Assistente Legislativo | 22/01/2012 - 08h00 |
| 202 - CE Dr. Arthur Vargas | 4 | ANNA CAROLINA CAMINADA AQUINO TAVARES | 1243 | Assistente Legislativo | 22/01/2012 - 08h00 |
| 202 - CE Dr. Arthur Vargas | 4 | ANNA CAROLINE ELIAS DE SANT ANNA | 1245 | Assistente Legislativo | 22/01/2012 - 08h00 |
| 202 - CE Dr. Arthur Vargas | 4 | ANNA CAROLINE SOUZA DA SILVA | 1246 | Assistente Legislativo | 22/01/2012 - 08h00 |
| 202 - CE Dr. Arthur Vargas | 4 | ANNE BEATRIZ DUARTE SOARES | 1250 | Assistente Legislativo | 22/01/2012 - 08h00 |
| 202 - CE Dr. Arthur Vargas | 4 | ANNE CAROLINE CARVALHO VIANNA | 1251 | Assistente Legislativo | 22/01/2012 - 08h00 |
| 202 - CE Dr. Arthur Vargas | 4 | ANNE CAROLINE CRUZ | 1252 | Assistente Legislativo | 22/01/2012 - 08h00 |
| 202 - CE Dr. Arthur Vargas | 4 | ANNE CAROLINE ESTEVAM PONTES DE OLIVEIRA | 1253 | Assistente Legislativo | 22/01/2012 - 08h00 |
| 202 - CE Dr. Arthur Vargas | 4 | ANNE JAMILLE RODRIGUES CANDIDO NETO | 1255 | Assistente Legislativo | 22/01/2012 - 08h00 |
| 202 - CE Dr. Arthur Vargas | 4 | ANNE KATHERINNE MATHEUS ALVES MARQUES | 1256 | Assistente Legislativo | 22/01/2012 - 08h00 |
| 202 - CE Dr. Arthur Vargas | 5 | ANNELISIE DA SILVA JEREMIAS | 1257 | Assistente Legislativo | 22/01/2012 - 08h00 |
| 202 - CE Dr. Arthur Vargas | 5 | ANNY ELENA GOMES | 1258 | Assistente Legislativo | 22/01/2012 - 08h00 |
| 202 - CE Dr. Arthur Vargas | 5 | ANSELMO JÚNIOR BORGES NUNES | 1260 | Assistente Legislativo | 22/01/2012 - 08h00 |
| 202 - CE Dr. Arthur Vargas | 5 | ANSELMO RODRIGUES PEREIRA | 1262 | Assistente Legislativo | 22/01/2012 - 08h00 |
| 202 - CE Dr. Arthur Vargas | 5 | ANTHONIELLE CAROLINA DE OLIVEIRA VICARONI | 1263 | Assistente Legislativo | 22/01/2012 - 08h00 |
| 202 - CE Dr. Arthur Vargas | 5 | ANTHONY SOARES DE MELO CORRÊA | 1265 | Assistente Legislativo | 22/01/2012 - 08h00 |
| 202 - CE Dr. Arthur Vargas | 5 | ANTONIA BENEDITA DE SOUZA | 1267 | Assistente Legislativo | 22/01/2012 - 08h00 |
| 202 - CE Dr. Arthur Vargas | 5 | ANTONIA DA SILVA PALÁCIO | 1270 | Assistente Legislativo | 22/01/2012 - 08h00 |
| 202 - CE Dr. Arthur Vargas | 5 | ANTONIA DEIVANIR DA SILVA | 1272 | Assistente Legislativo | 22/01/2012 - 08h00 |
| 202 - CE Dr. Arthur Vargas | 5 | ANTONIA FRANCISCA MOREIRA | 1273 | Assistente Legislativo | 22/01/2012 - 08h00 |
| 202 - CE Dr. Arthur Vargas | 5 | ANTONIA ILDEVANIA SAORES | 1274 | Assistente Legislativo | 22/01/2012 - 08h00 |
| 202 - CE Dr. Arthur Vargas | 5 | ANTONIA JANEKELLY PEREIRA DE OLIVEIRA | 1275 | Assistente Legislativo | 22/01/2012 - 08h00 |
| 202 - CE Dr. Arthur Vargas | 5 | ANTONIA RAIMUNDA HENRIQUE | 1277 | Assistente Legislativo | 22/01/2012 - 08h00 |
| 202 - CE Dr. Arthur Vargas | 5 | ANTONIO ALVES DE LIMA | 1279 | Assistente Legislativo | 22/01/2012 - 08h00 |
| 202 - CE Dr. Arthur Vargas | 5 | ANTONIO ANTUNES SANTOS | 1280 | Assistente Legislativo | 22/01/2012 - 08h00 |
| 202 - CE Dr. Arthur Vargas | 5 | ANTONIO CARLOS CORREIA DA CONCEICAO | 1282 | Assistente Legislativo | 22/01/2012 - 08h00 |
| 202 - CE Dr. Arthur Vargas | 5 | ANTONIO CARLOS DA COSTA | 1283 | Assistente Legislativo | 22/01/2012 - 08h00 |
| 202 - CE Dr. Arthur Vargas | 5 | ANTÔNIO CARLOS DA SILVA | 1284 | Assistente Legislativo | 22/01/2012 - 08h00 |
| 202 - CE Dr. Arthur Vargas | 5 | ANTONIO CARLOS DA SILVA JUNIOR | 1286 | Assistente Legislativo | 22/01/2012 - 08h00 |
| 202 - CE Dr. Arthur Vargas | 5 | ANTONIO CARLOS FERREIRA | 1289 | Assistente Legislativo | 22/01/2012 - 08h00 |

| COLÉGIO | SALA | NOME | INSCRIÇÃO | CARGO | DATA/HORA |
|----------------------------|------|---|-----------|------------------------|--------------------|
| 202 - CE Dr. Arthur Vargas | 5 | ANTONIO CARLOS FRANCISCO | 1290 | Assistente Legislativo | 22/01/2012 - 08h00 |
| 202 - CE Dr. Arthur Vargas | 5 | ANTONIO CARLOS MOREIRA DIAS | 1292 | Assistente Legislativo | 22/01/2012 - 08h00 |
| 202 - CE Dr. Arthur Vargas | 5 | ANTONIO CARLOS PEREIRA LOPES | 1294 | Assistente Legislativo | 22/01/2012 - 08h00 |
| 202 - CE Dr. Arthur Vargas | 5 | ANTÔNIO CARLOS PIRES DA CONCEIÇÃO | 1295 | Assistente Legislativo | 22/01/2012 - 08h00 |
| 202 - CE Dr. Arthur Vargas | 5 | ANTONIO CARLOS ROBERTO DA SILVA | 1297 | Assistente Legislativo | 22/01/2012 - 08h00 |
| 202 - CE Dr. Arthur Vargas | 5 | ANTÔNIO CARLOS ROSA | 1299 | Assistente Legislativo | 22/01/2012 - 08h00 |
| 202 - CE Dr. Arthur Vargas | 5 | ANTONIO CLEBER DA SILVA VIANA | 1300 | Assistente Legislativo | 22/01/2012 - 08h00 |
| 202 - CE Dr. Arthur Vargas | 5 | ANTONIO DE JESUS DOS SANTOS | 1302 | Assistente Legislativo | 22/01/2012 - 08h00 |
| 202 - CE Dr. Arthur Vargas | 5 | ANTONIO DE OLIVEIRA TEIXEIRA | 1303 | Assistente Legislativo | 22/01/2012 - 08h00 |
| 202 - CE Dr. Arthur Vargas | 5 | ANTONIO DE PÁDUA JESUÉ OLIVEIRA | 1304 | Assistente Legislativo | 22/01/2012 - 08h00 |
| 202 - CE Dr. Arthur Vargas | 5 | ANTÔNIO EDUARDO SILVA DOS SANTOS | 1305 | Assistente Legislativo | 22/01/2012 - 08h00 |
| 202 - CE Dr. Arthur Vargas | 6 | ANTONIO GALVÃO DOS SANTOS | 1306 | Assistente Legislativo | 22/01/2012 - 08h00 |
| 202 - CE Dr. Arthur Vargas | 6 | ANTÔNIO JORGE SIMAS DE ALMEIDA | 1307 | Assistente Legislativo | 22/01/2012 - 08h00 |
| 202 - CE Dr. Arthur Vargas | 6 | ANTONIO LEÃO DE JONAS | 1312 | Assistente Legislativo | 22/01/2012 - 08h00 |
| 202 - CE Dr. Arthur Vargas | 6 | ANTONIO LUIDO PEREIRA | 1313 | Assistente Legislativo | 22/01/2012 - 08h00 |
| 202 - CE Dr. Arthur Vargas | 6 | ANTONIO MARCAL DOS SANTOS | 1315 | Assistente Legislativo | 22/01/2012 - 08h00 |
| 202 - CE Dr. Arthur Vargas | 6 | ANTONIO MARCIO DA SILVA | 1316 | Assistente Legislativo | 22/01/2012 - 08h00 |
| 202 - CE Dr. Arthur Vargas | 6 | ANTONIO MENEZES DO BOMFIM JUNIOR | 1317 | Assistente Legislativo | 22/01/2012 - 08h00 |
| 202 - CE Dr. Arthur Vargas | 6 | ANTONIO MONTEIRO DE BARROS JUNIOR | 1318 | Assistente Legislativo | 22/01/2012 - 08h00 |
| 202 - CE Dr. Arthur Vargas | 6 | ANTONIO PAULO MARQUES PERES | 1319 | Assistente Legislativo | 22/01/2012 - 08h00 |
| 202 - CE Dr. Arthur Vargas | 6 | ANTONIO RAIMUNDO RIBEIRO GOMES | 1320 | Assistente Legislativo | 22/01/2012 - 08h00 |
| 202 - CE Dr. Arthur Vargas | 6 | ANTONIO WAGNER DE SOUSA JUNIOR | 1323 | Assistente Legislativo | 22/01/2012 - 08h00 |
| 202 - CE Dr. Arthur Vargas | 6 | APARECIDA COSTA DA SILVA FREITAS | 1327 | Assistente Legislativo | 22/01/2012 - 08h00 |
| 202 - CE Dr. Arthur Vargas | 6 | APARECIDA DA SILVA REIS | 1328 | Assistente Legislativo | 22/01/2012 - 08h00 |
| 202 - CE Dr. Arthur Vargas | 6 | APARECIDA DOS SANTOS SILVA | 1329 | Assistente Legislativo | 22/01/2012 - 08h00 |
| 202 - CE Dr. Arthur Vargas | 6 | APARECIDA MADALENA DA SILVA | 1331 | Assistente Legislativo | 22/01/2012 - 08h00 |
| 202 - CE Dr. Arthur Vargas | 6 | APRIGIO PEREIRA DA SILVA JUNIOR | 1337 | Assistente Legislativo | 22/01/2012 - 08h00 |
| 202 - CE Dr. Arthur Vargas | 6 | ARACELLI LARA DA SILVA | 1339 | Assistente Legislativo | 22/01/2012 - 08h00 |
| 202 - CE Dr. Arthur Vargas | 6 | ARAMIZ FLORENCIO DE ARAUJO JÚNIOR | 1341 | Assistente Legislativo | 22/01/2012 - 08h00 |
| 202 - CE Dr. Arthur Vargas | 6 | ARARI CANANEA CRESPO | 1342 | Assistente Legislativo | 22/01/2012 - 08h00 |
| 202 - CE Dr. Arthur Vargas | 6 | ARESMAR DE LIMA OLIVEIRA | 1344 | Assistente Legislativo | 22/01/2012 - 08h00 |
| 202 - CE Dr. Arthur Vargas | 6 | ARETHA MOREIRA ROBERTO | 1346 | Assistente Legislativo | 22/01/2012 - 08h00 |
| 202 - CE Dr. Arthur Vargas | 6 | ARETUSA PEREIRA OLIVEIRA | 1347 | Assistente Legislativo | 22/01/2012 - 08h00 |
| 202 - CE Dr. Arthur Vargas | 6 | ARI DOS SANTOS SILVA FILHO | 1351 | Assistente Legislativo | 22/01/2012 - 08h00 |
| 202 - CE Dr. Arthur Vargas | 6 | ARIÁDNE FERREIRA COELHO | 1352 | Assistente Legislativo | 22/01/2012 - 08h00 |
| 202 - CE Dr. Arthur Vargas | 6 | ARIADNE REGINA DUARTE CAMPOS | 1353 | Assistente Legislativo | 22/01/2012 - 08h00 |
| 202 - CE Dr. Arthur Vargas | 6 | ARIANE ALVES DE ALENCAR | 1354 | Assistente Legislativo | 22/01/2012 - 08h00 |
| 202 - CE Dr. Arthur Vargas | 6 | ARIANE CARLA DA SILVA HIGINO | 1355 | Assistente Legislativo | 22/01/2012 - 08h00 |
| 202 - CE Dr. Arthur Vargas | 6 | ARIANE CLAUDINO SOARES | 1356 | Assistente Legislativo | 22/01/2012 - 08h00 |
| 202 - CE Dr. Arthur Vargas | 6 | ARIANE DE BRITO | 1358 | Assistente Legislativo | 22/01/2012 - 08h00 |
| 202 - CE Dr. Arthur Vargas | 6 | ARIANE DIOGO TORRES | 1361 | Assistente Legislativo | 22/01/2012 - 08h00 |
| 202 - CE Dr. Arthur Vargas | 6 | ARIANE GOMES LEONIDIO | 1363 | Assistente Legislativo | 22/01/2012 - 08h00 |
| 202 - CE Dr. Arthur Vargas | 7 | ARIANE PEREIRA LIMA COSTA | 1367 | Assistente Legislativo | 22/01/2012 - 08h00 |
| 202 - CE Dr. Arthur Vargas | 7 | ARIANE SANTOS DE SOUZA FAUSTO | 1368 | Assistente Legislativo | 22/01/2012 - 08h00 |
| 202 - CE Dr. Arthur Vargas | 7 | ARIANNA DE OLIVEIRA BASSO | 1369 | Assistente Legislativo | 22/01/2012 - 08h00 |
| 202 - CE Dr. Arthur Vargas | 7 | ARIGIANE QUEIRÓS | 1374 | Assistente Legislativo | 22/01/2012 - 08h00 |
| 202 - CE Dr. Arthur Vargas | 7 | ARISTHON SANTOS DE MELO | 1376 | Assistente Legislativo | 22/01/2012 - 08h00 |
| 202 - CE Dr. Arthur Vargas | 7 | ARLAN ALVES DOS SANTOS | 1380 | Assistente Legislativo | 22/01/2012 - 08h00 |
| 202 - CE Dr. Arthur Vargas | 7 | ARLAN DE JESUS VALIM PEREIRA | 1381 | Assistente Legislativo | 22/01/2012 - 08h00 |
| 202 - CE Dr. Arthur Vargas | 7 | ARLAN NASCIMENTO DA CONCEIÇÃO DE SIQUEIRA | 1382 | Assistente Legislativo | 22/01/2012 - 08h00 |
| 202 - CE Dr. Arthur Vargas | 7 | ARLENE MATTOS DE AGUIAR | 1385 | Assistente Legislativo | 22/01/2012 - 08h00 |
| 202 - CE Dr. Arthur Vargas | 7 | ARLENE SOUZA RIBEIRO | 1386 | Assistente Legislativo | 22/01/2012 - 08h00 |
| 202 - CE Dr. Arthur Vargas | 7 | ARMANDA MORAES DA SILVA | 1389 | Assistente Legislativo | 22/01/2012 - 08h00 |
| 202 - CE Dr. Arthur Vargas | 7 | ARMANDO GASPAR BARRETO NETO | 1390 | Assistente Legislativo | 22/01/2012 - 08h00 |
| 202 - CE Dr. Arthur Vargas | 7 | ARMANDO GOMES ROCHA | 1391 | Assistente Legislativo | 22/01/2012 - 08h00 |
| 202 - CE Dr. Arthur Vargas | 7 | ARMSTRONG DE ARAÚJO SOUZA NETO | 1392 | Assistente Legislativo | 22/01/2012 - 08h00 |
| 202 - CE Dr. Arthur Vargas | 7 | ARNALDO AURÉLIO DA SILVA | 1393 | Assistente Legislativo | 22/01/2012 - 08h00 |
| 202 - CE Dr. Arthur Vargas | 7 | ARNOR MELLO VELLUDO | 1396 | Assistente Legislativo | 22/01/2012 - 08h00 |
| 202 - CE Dr. Arthur Vargas | 7 | ARTHUR AVNER CABRAL ALVES | 1398 | Assistente Legislativo | 22/01/2012 - 08h00 |
| 202 - CE Dr. Arthur Vargas | 7 | ARTHUR FREIRE SERRA | 1399 | Assistente Legislativo | 22/01/2012 - 08h00 |
| 202 - CE Dr. Arthur Vargas | 7 | ARTHUR HENRIQUE ORO CASTILHO | 1400 | Assistente Legislativo | 22/01/2012 - 08h00 |
| 202 - CE Dr. Arthur Vargas | 7 | ARTHUR MOTA ALVES | 1401 | Assistente Legislativo | 22/01/2012 - 08h00 |
| 202 - CE Dr. Arthur Vargas | 7 | ARTHUR SILVA NETO | 1403 | Assistente Legislativo | 22/01/2012 - 08h00 |
| 202 - CE Dr. Arthur Vargas | 7 | ARTHUR VINÍCIUS SOUSA CARDOSO | 1404 | Assistente Legislativo | 22/01/2012 - 08h00 |
| 202 - CE Dr. Arthur Vargas | 7 | ARTUR RICARDO VENUTO DA SILVA | 1405 | Assistente Legislativo | 22/01/2012 - 08h00 |

| COLÉGIO | SALA | NOME | INSCRIÇÃO | CARGO | DATA/HORA |
|----------------------------|------|--|-----------|------------------------|--------------------|
| 202 - CE Dr. Arthur Vargas | 7 | ARTUR SILVA DE OLIVEIRA | 1406 | Assistente Legislativo | 22/01/2012 - 08h00 |
| 202 - CE Dr. Arthur Vargas | 7 | ARUNDO NUNES DA SILVA TERCEIRO | 1408 | Assistente Legislativo | 22/01/2012 - 08h00 |
| 202 - CE Dr. Arthur Vargas | 7 | ARY EDUARDO CARNEIRO DE OLIVEIRA | 1409 | Assistente Legislativo | 22/01/2012 - 08h00 |
| 202 - CE Dr. Arthur Vargas | 7 | ARYANE DE OLIVEIRA | 1410 | Assistente Legislativo | 22/01/2012 - 08h00 |
| 202 - CE Dr. Arthur Vargas | 7 | ATACIO DA SILVA MEDEIROS | 1413 | Assistente Legislativo | 22/01/2012 - 08h00 |
| 202 - CE Dr. Arthur Vargas | 7 | ÁTILA CRISTINA CONCEIÇÃO DE OLIVEIRA RATES | 1414 | Assistente Legislativo | 22/01/2012 - 08h00 |
| 202 - CE Dr. Arthur Vargas | 7 | ÁTILA KOPPLIN CHIQUITO | 1416 | Assistente Legislativo | 22/01/2012 - 08h00 |
| 202 - CE Dr. Arthur Vargas | 7 | AUDALEA NACARATTI | 1417 | Assistente Legislativo | 22/01/2012 - 08h00 |
| 202 - CE Dr. Arthur Vargas | 8 | AUGUSTO CÉSAR DA CONCEIÇÃO DE OLIVEIRA | 1418 | Assistente Legislativo | 22/01/2012 - 08h00 |
| 202 - CE Dr. Arthur Vargas | 8 | AUGUSTO CESAR DE OLIVEIRA CARVALHO | 1419 | Assistente Legislativo | 22/01/2012 - 08h00 |
| 202 - CE Dr. Arthur Vargas | 8 | AUREA DE JESUS FREITAS | 1420 | Assistente Legislativo | 22/01/2012 - 08h00 |
| 202 - CE Dr. Arthur Vargas | 8 | AURÉLIO FARIA TURATO | 1422 | Assistente Legislativo | 22/01/2012 - 08h00 |
| 202 - CE Dr. Arthur Vargas | 8 | AURELIO HENRIQUE DOS REIS SILVA | 1423 | Assistente Legislativo | 22/01/2012 - 08h00 |
| 202 - CE Dr. Arthur Vargas | 8 | AURÉLIO SOUZA DA SILVA | 1425 | Assistente Legislativo | 22/01/2012 - 08h00 |
| 202 - CE Dr. Arthur Vargas | 8 | AURICELIA RODRIGUES PEREIRA | 1428 | Assistente Legislativo | 22/01/2012 - 08h00 |
| 202 - CE Dr. Arthur Vargas | 8 | AVANI GARCIA | 1430 | Assistente Legislativo | 22/01/2012 - 08h00 |
| 202 - CE Dr. Arthur Vargas | 8 | AWRISTON BRASIL BRANDAO | 1431 | Assistente Legislativo | 22/01/2012 - 08h00 |
| 202 - CE Dr. Arthur Vargas | 8 | AYLAN DA SILVA CORREIA | 1432 | Assistente Legislativo | 22/01/2012 - 08h00 |
| 202 - CE Dr. Arthur Vargas | 8 | AYRON MICHAELSON DOS SANTOS CLEMENTE | 1433 | Assistente Legislativo | 22/01/2012 - 08h00 |
| 202 - CE Dr. Arthur Vargas | 8 | BÁRBARA AMÉLIA SANTOS RIBEIRO | 1436 | Assistente Legislativo | 22/01/2012 - 08h00 |
| 202 - CE Dr. Arthur Vargas | 8 | BARBARA ALVARES R. DA SILVA | 1438 | Assistente Legislativo | 22/01/2012 - 08h00 |
| 202 - CE Dr. Arthur Vargas | 8 | BARBARA ANGELINE RIBEIRO DO NASCIMENTO | 1439 | Assistente Legislativo | 22/01/2012 - 08h00 |
| 202 - CE Dr. Arthur Vargas | 8 | BARBARA APARECIDA CARNEIRO DA CUNHA | 1440 | Assistente Legislativo | 22/01/2012 - 08h00 |
| 202 - CE Dr. Arthur Vargas | 8 | BÁRBARA BRUNA BARBOSA | 1441 | Assistente Legislativo | 22/01/2012 - 08h00 |
| 202 - CE Dr. Arthur Vargas | 8 | BÁRBARA CINTRA DE ALMEIDA | 1442 | Assistente Legislativo | 22/01/2012 - 08h00 |
| 202 - CE Dr. Arthur Vargas | 8 | BÁRBARA DA CUNHA CAMPOS | 1444 | Assistente Legislativo | 22/01/2012 - 08h00 |
| 202 - CE Dr. Arthur Vargas | 8 | BÁRBARA DA SILVA DIONISIO | 1445 | Assistente Legislativo | 22/01/2012 - 08h00 |
| 202 - CE Dr. Arthur Vargas | 8 | BÁRBARA DE ALMEIDA MARTINS NUNES | 1446 | Assistente Legislativo | 22/01/2012 - 08h00 |
| 202 - CE Dr. Arthur Vargas | 8 | BARBARA DE JESUS DA SILVA MACHADO | 1447 | Assistente Legislativo | 22/01/2012 - 08h00 |
| 202 - CE Dr. Arthur Vargas | 8 | BARBARA DE SOUZA TERRA | 1448 | Assistente Legislativo | 22/01/2012 - 08h00 |
| 202 - CE Dr. Arthur Vargas | 8 | BÁRBARA DO AMARAL NEVES ROXO | 1449 | Assistente Legislativo | 22/01/2012 - 08h00 |
| 202 - CE Dr. Arthur Vargas | 8 | BARBARA DOS REIS PEREIRA | 1450 | Assistente Legislativo | 22/01/2012 - 08h00 |
| 202 - CE Dr. Arthur Vargas | 8 | BARBARA DOS SANTOS TAVARES | 1451 | Assistente Legislativo | 22/01/2012 - 08h00 |
| 202 - CE Dr. Arthur Vargas | 8 | BÁRBARA EMANUELE NOGUEIRA | 1452 | Assistente Legislativo | 22/01/2012 - 08h00 |
| 202 - CE Dr. Arthur Vargas | 8 | BARBARA FERREIRA DO NASCIMENTO | 1453 | Assistente Legislativo | 22/01/2012 - 08h00 |
| 202 - CE Dr. Arthur Vargas | 8 | BARBARA FERREIRA MIGUEL | 1454 | Assistente Legislativo | 22/01/2012 - 08h00 |
| 202 - CE Dr. Arthur Vargas | 8 | BARBARA FONTES BERGAN | 1457 | Assistente Legislativo | 22/01/2012 - 08h00 |
| 202 - CE Dr. Arthur Vargas | 8 | BÁRBARA GERVASIO SOUZA | 1459 | Assistente Legislativo | 22/01/2012 - 08h00 |
| 202 - CE Dr. Arthur Vargas | 8 | BÁRBARA MARTINS BARBOZA MAGALHÃES | 1463 | Assistente Legislativo | 22/01/2012 - 08h00 |
| 202 - CE Dr. Arthur Vargas | 9 | BARBARA NOVATO SAMPAIO | 1465 | Assistente Legislativo | 22/01/2012 - 08h00 |
| 202 - CE Dr. Arthur Vargas | 9 | BÁRBARA POLIDO BRAGA | 1466 | Assistente Legislativo | 22/01/2012 - 08h00 |
| 202 - CE Dr. Arthur Vargas | 9 | BARBARA REZENDE ALVES ESCHHOLZ | 1468 | Assistente Legislativo | 22/01/2012 - 08h00 |
| 202 - CE Dr. Arthur Vargas | 9 | BÁRBARA SILVA CORRÊA | 1469 | Assistente Legislativo | 22/01/2012 - 08h00 |
| 202 - CE Dr. Arthur Vargas | 9 | BARBARAHELENA SOARES BAPTISTA DOS SANTOS | 1471 | Assistente Legislativo | 22/01/2012 - 08h00 |
| 202 - CE Dr. Arthur Vargas | 9 | BEATRIZ ALMEIDA DE MELLO | 1472 | Assistente Legislativo | 22/01/2012 - 08h00 |
| 202 - CE Dr. Arthur Vargas | 9 | BEATRIZ TEIXEIRA FONSECA | 1477 | Assistente Legislativo | 22/01/2012 - 08h00 |
| 202 - CE Dr. Arthur Vargas | 9 | BENEDITA JORDAO DE BARROS | 1484 | Assistente Legislativo | 22/01/2012 - 08h00 |
| 202 - CE Dr. Arthur Vargas | 9 | BENEDITA LOPES DE CARVALHO | 1485 | Assistente Legislativo | 22/01/2012 - 08h00 |
| 202 - CE Dr. Arthur Vargas | 9 | BENEDITA MARCELINO PEDRÔSO DE AZEVEDO | 1488 | Assistente Legislativo | 22/01/2012 - 08h00 |
| 202 - CE Dr. Arthur Vargas | 9 | BENEDITO DA SILVA CANANEA | 1489 | Assistente Legislativo | 22/01/2012 - 08h00 |
| 202 - CE Dr. Arthur Vargas | 9 | BENEDITO DE OLIVEIRA SOUZA | 1490 | Assistente Legislativo | 22/01/2012 - 08h00 |
| 202 - CE Dr. Arthur Vargas | 9 | BENEDITO JORGE DA COSTA | 1493 | Assistente Legislativo | 22/01/2012 - 08h00 |
| 202 - CE Dr. Arthur Vargas | 9 | BENEDITO JOSÉ DUARTE PEREIRA | 1494 | Assistente Legislativo | 22/01/2012 - 08h00 |
| 202 - CE Dr. Arthur Vargas | 9 | BENEDITO JOSE SOUZA DA ROSA | 1495 | Assistente Legislativo | 22/01/2012 - 08h00 |
| 202 - CE Dr. Arthur Vargas | 9 | BENEDITO OLAVA DA SILVA | 1496 | Assistente Legislativo | 22/01/2012 - 08h00 |
| 202 - CE Dr. Arthur Vargas | 9 | BENEDITO PAULO PEREIRA CASCARDO | 1497 | Assistente Legislativo | 22/01/2012 - 08h00 |
| 202 - CE Dr. Arthur Vargas | 9 | BENEDITO PORTO NETO | 1498 | Assistente Legislativo | 22/01/2012 - 08h00 |
| 202 - CE Dr. Arthur Vargas | 9 | BERNADETE DA CONCEIÇÃO RODRIGUES | 1503 | Assistente Legislativo | 22/01/2012 - 08h00 |
| 202 - CE Dr. Arthur Vargas | 9 | BERNARDO BRITO | 1508 | Assistente Legislativo | 22/01/2012 - 08h00 |
| 202 - CE Dr. Arthur Vargas | 9 | BERNARDO DE OLIVEIRA LOPES | 1509 | Assistente Legislativo | 22/01/2012 - 08h00 |
| 202 - CE Dr. Arthur Vargas | 9 | BERNARDO SILVA CRUZ | 1511 | Assistente Legislativo | 22/01/2012 - 08h00 |
| 202 - CE Dr. Arthur Vargas | 9 | BERTHIER DURVAL DOS SANTOS ROSÁRIO | 1512 | Assistente Legislativo | 22/01/2012 - 08h00 |
| 202 - CE Dr. Arthur Vargas | 9 | BIAGIO OLIVA PAOLINO | 1514 | Assistente Legislativo | 22/01/2012 - 08h00 |
| 202 - CE Dr. Arthur Vargas | 9 | BIANCA BRAZ MELLO | 1516 | Assistente Legislativo | 22/01/2012 - 08h00 |
| 202 - CE Dr. Arthur Vargas | 9 | BIANCA CRISTINA DOS SANTOS | 1519 | Assistente Legislativo | 22/01/2012 - 08h00 |

| COLÉGIO | SALA | NOME | INSCRIÇÃO | CARGO | DATA/HORA |
|----------------------------|------|-----------------------------------|-----------|------------------------|--------------------|
| 202 - CE Dr. Arthur Vargas | 9 | BIANCA CRISTINA MENDES DA COSTA | 1520 | Assistente Legislativo | 22/01/2012 - 08h00 |
| 202 - CE Dr. Arthur Vargas | 9 | BIANCA DE CARVALHO ROSA | 1521 | Assistente Legislativo | 22/01/2012 - 08h00 |
| 202 - CE Dr. Arthur Vargas | 9 | BIANCA FONTES RODRIGUES | 1524 | Assistente Legislativo | 22/01/2012 - 08h00 |
| 202 - CE Dr. Arthur Vargas | 9 | BIANCA LUZIANE QUEIROZ GODINHO | 1527 | Assistente Legislativo | 22/01/2012 - 08h00 |
| 202 - CE Dr. Arthur Vargas | 9 | BIANCA MAGALHÃES GAMA DE ÁVILA | 1528 | Assistente Legislativo | 22/01/2012 - 08h00 |
| 202 - CE Dr. Arthur Vargas | 10 | BIANCA MARIA DE CASTRO MELLO | 1529 | Assistente Legislativo | 22/01/2012 - 08h00 |
| 202 - CE Dr. Arthur Vargas | 10 | BIANCA MARINS MAGALHÃES | 1530 | Assistente Legislativo | 22/01/2012 - 08h00 |
| 202 - CE Dr. Arthur Vargas | 10 | BIANCA MEDINA ZACCA DA FONSECA | 1531 | Assistente Legislativo | 22/01/2012 - 08h00 |
| 202 - CE Dr. Arthur Vargas | 10 | BIANCA NERY LOURENÇO | 1535 | Assistente Legislativo | 22/01/2012 - 08h00 |
| 202 - CE Dr. Arthur Vargas | 10 | BIANCA OLINTO DA SILVA | 1536 | Assistente Legislativo | 22/01/2012 - 08h00 |
| 202 - CE Dr. Arthur Vargas | 10 | BIANCA OLIVEIRA DO NASCIMENTO | 1537 | Assistente Legislativo | 22/01/2012 - 08h00 |
| 202 - CE Dr. Arthur Vargas | 10 | BIANCA PÊGAS DE ANDRADE | 1538 | Assistente Legislativo | 22/01/2012 - 08h00 |
| 202 - CE Dr. Arthur Vargas | 10 | BIANCA PIMENTA LOPES | 1539 | Assistente Legislativo | 22/01/2012 - 08h00 |
| 202 - CE Dr. Arthur Vargas | 10 | BIANCA RAMOS DE OLIVEIRA | 1540 | Assistente Legislativo | 22/01/2012 - 08h00 |
| 202 - CE Dr. Arthur Vargas | 10 | BIANCA SERRÃO DA SILVA MAXIMIANO | 1541 | Assistente Legislativo | 22/01/2012 - 08h00 |
| 202 - CE Dr. Arthur Vargas | 10 | BIANCA VALLÉRIO MARTINS | 1542 | Assistente Legislativo | 22/01/2012 - 08h00 |
| 202 - CE Dr. Arthur Vargas | 10 | BISMARCK BRITTO DE OLIVEIRA | 1543 | Assistente Legislativo | 22/01/2012 - 08h00 |
| 202 - CE Dr. Arthur Vargas | 10 | BOANERGES CORDEIRO DE SOUZA | 1547 | Assistente Legislativo | 22/01/2012 - 08h00 |
| 202 - CE Dr. Arthur Vargas | 10 | BOLLIVAR XAVIER BALBINO | 1548 | Assistente Legislativo | 22/01/2012 - 08h00 |
| 202 - CE Dr. Arthur Vargas | 10 | BRAIAN SANTANA DE JESUS DA SILVA | 1549 | Assistente Legislativo | 22/01/2012 - 08h00 |
| 202 - CE Dr. Arthur Vargas | 10 | BRÁULIO MÜLLER MOREIRA | 1550 | Assistente Legislativo | 22/01/2012 - 08h00 |
| 202 - CE Dr. Arthur Vargas | 10 | BRAYAN RICARDO PEREIRA SILVA | 1553 | Assistente Legislativo | 22/01/2012 - 08h00 |
| 202 - CE Dr. Arthur Vargas | 10 | BRENDER ANDERSON RANGEL | 1555 | Assistente Legislativo | 22/01/2012 - 08h00 |
| 202 - CE Dr. Arthur Vargas | 10 | BRENNO DE JESUS MACHADO | 1556 | Assistente Legislativo | 22/01/2012 - 08h00 |
| 202 - CE Dr. Arthur Vargas | 10 | BRENO MEIRA DO NASCIMENTO ROSARIO | 1557 | Assistente Legislativo | 22/01/2012 - 08h00 |
| 202 - CE Dr. Arthur Vargas | 10 | BRENO PERES PIRES | 1558 | Assistente Legislativo | 22/01/2012 - 08h00 |
| 202 - CE Dr. Arthur Vargas | 10 | BRINDISI DA SILVA BIONDI | 1560 | Assistente Legislativo | 22/01/2012 - 08h00 |
| 202 - CE Dr. Arthur Vargas | 10 | BRUNA ANTONIO DA SILVA | 1563 | Assistente Legislativo | 22/01/2012 - 08h00 |
| 202 - CE Dr. Arthur Vargas | 10 | BRUNA APARECIDA DOMINGOS BARRA | 1564 | Assistente Legislativo | 22/01/2012 - 08h00 |
| 202 - CE Dr. Arthur Vargas | 10 | BRUNA BARBARA MACHADO DA ROCHA | 1565 | Assistente Legislativo | 22/01/2012 - 08h00 |
| 202 - CE Dr. Arthur Vargas | 10 | BRUNA BESSIE DA SILVA BRAGA | 1566 | Assistente Legislativo | 22/01/2012 - 08h00 |
| 202 - CE Dr. Arthur Vargas | 10 | BRUNA CAROLINE DA SILVA SANTOS | 1570 | Assistente Legislativo | 22/01/2012 - 08h00 |
| 202 - CE Dr. Arthur Vargas | 10 | BRUNA CAROLINE VICENTE DA SILVA | 1571 | Assistente Legislativo | 22/01/2012 - 08h00 |
| 202 - CE Dr. Arthur Vargas | 10 | BRUNA CLARO CHAVES | 1572 | Assistente Legislativo | 22/01/2012 - 08h00 |
| 202 - CE Dr. Arthur Vargas | 10 | BRUNA COELHO FONSECA | 1573 | Assistente Legislativo | 22/01/2012 - 08h00 |
| 202 - CE Dr. Arthur Vargas | 10 | BRUNA CORRÊA DE SOUZA | 1574 | Assistente Legislativo | 22/01/2012 - 08h00 |
| 202 - CE Dr. Arthur Vargas | 11 | BRUNA DA CONCEIÇÃO OLIVEIRA | 1576 | Assistente Legislativo | 22/01/2012 - 08h00 |
| 202 - CE Dr. Arthur Vargas | 11 | BRUNA DA SILVA NEVES | 1579 | Assistente Legislativo | 22/01/2012 - 08h00 |
| 202 - CE Dr. Arthur Vargas | 11 | BRUNA DE ALMEIDA | 1583 | Assistente Legislativo | 22/01/2012 - 08h00 |
| 202 - CE Dr. Arthur Vargas | 11 | BRUNA DE OLIVEIRA LOPES | 1584 | Assistente Legislativo | 22/01/2012 - 08h00 |
| 202 - CE Dr. Arthur Vargas | 11 | BRUNA DE SOUZA COUTINHO | 1585 | Assistente Legislativo | 22/01/2012 - 08h00 |
| 202 - CE Dr. Arthur Vargas | 11 | BRUNA DE SOUZA RODRIGUES SILVA | 1586 | Assistente Legislativo | 22/01/2012 - 08h00 |
| 202 - CE Dr. Arthur Vargas | 11 | BRUNA FABILA FERREIRA | 1590 | Assistente Legislativo | 22/01/2012 - 08h00 |
| 202 - CE Dr. Arthur Vargas | 11 | BRUNA FERNANDES FONTELLES | 1592 | Assistente Legislativo | 22/01/2012 - 08h00 |
| 202 - CE Dr. Arthur Vargas | 11 | BRUNA FIGUEIRA DE MORAES | 1594 | Assistente Legislativo | 22/01/2012 - 08h00 |
| 202 - CE Dr. Arthur Vargas | 11 | BRUNA GUIMARÃES FERNANDES | 1595 | Assistente Legislativo | 22/01/2012 - 08h00 |
| 202 - CE Dr. Arthur Vargas | 11 | BRUNA JORDÃO DE SOUZA | 1596 | Assistente Legislativo | 22/01/2012 - 08h00 |
| 202 - CE Dr. Arthur Vargas | 11 | BRUNA LAMECK OLIVEIRA | 1597 | Assistente Legislativo | 22/01/2012 - 08h00 |
| 202 - CE Dr. Arthur Vargas | 11 | BRUNA LIMA COSTA | 1598 | Assistente Legislativo | 22/01/2012 - 08h00 |
| 202 - CE Dr. Arthur Vargas | 11 | BRUNA NEVES DE SOUZA | 1599 | Assistente Legislativo | 22/01/2012 - 08h00 |
| 202 - CE Dr. Arthur Vargas | 11 | BRUNA RIBEIRO DA CRUZ | 1601 | Assistente Legislativo | 22/01/2012 - 08h00 |
| 202 - CE Dr. Arthur Vargas | 11 | BRUNA RODRIGUES BOM FIM | 1602 | Assistente Legislativo | 22/01/2012 - 08h00 |
| 202 - CE Dr. Arthur Vargas | 11 | BRUNA RODRIGUES MARQUES DA SILVA | 1604 | Assistente Legislativo | 22/01/2012 - 08h00 |
| 202 - CE Dr. Arthur Vargas | 11 | BRUNA SOUSA MELO | 1607 | Assistente Legislativo | 22/01/2012 - 08h00 |
| 202 - CE Dr. Arthur Vargas | 11 | BRUNA TUANNE ARAÚJO DE MELO | 1608 | Assistente Legislativo | 22/01/2012 - 08h00 |
| 202 - CE Dr. Arthur Vargas | 11 | BRUNNO GUIMARAES DAS VIRGENS | 1610 | Assistente Legislativo | 22/01/2012 - 08h00 |
| 202 - CE Dr. Arthur Vargas | 11 | BRUNNO REIS DE AZEVEDO | 1611 | Assistente Legislativo | 22/01/2012 - 08h00 |
| 202 - CE Dr. Arthur Vargas | 11 | BRUNO DE REZENDE VIEIRA | 1612 | Assistente Legislativo | 22/01/2012 - 08h00 |
| 202 - CE Dr. Arthur Vargas | 11 | BRUNO AMÉLIO TAVARES | 1614 | Assistente Legislativo | 22/01/2012 - 08h00 |
| 202 - CE Dr. Arthur Vargas | 11 | BRUNO APARECIDO FAUSTO FIGUEIREDO | 1615 | Assistente Legislativo | 22/01/2012 - 08h00 |
| 202 - CE Dr. Arthur Vargas | 11 | BRUNO AZEVEDO BOMFIM BASTOS | 1616 | Assistente Legislativo | 22/01/2012 - 08h00 |
| 202 - CE Dr. Arthur Vargas | 11 | BRUNO BAPTISTA VASSALO | 1617 | Assistente Legislativo | 22/01/2012 - 08h00 |
| 202 - CE Dr. Arthur Vargas | 11 | BRUNO BELOZI CONCEIÇÃO | 1619 | Assistente Legislativo | 22/01/2012 - 08h00 |
| 202 - CE Dr. Arthur Vargas | 11 | BRUNO BRUNET | 1621 | Assistente Legislativo | 22/01/2012 - 08h00 |
| 202 - CE Dr. Arthur Vargas | 11 | BRUNO CAPOTE MUNIZ | 1623 | Assistente Legislativo | 22/01/2012 - 08h00 |

| COLÉGIO | SALA | NOME | INSCRIÇÃO | CARGO | DATA/HORA |
|----------------------------|------|------------------------------------|-----------|------------------------|--------------------|
| 202 - CE Dr. Arthur Vargas | 11 | BRUNO CARVALHO VARGAS | 1624 | Assistente Legislativo | 22/01/2012 - 08h00 |
| 202 - CE Dr. Arthur Vargas | 11 | BRUNO CRISPIM ROSA | 1626 | Assistente Legislativo | 22/01/2012 - 08h00 |
| 202 - CE Dr. Arthur Vargas | 12 | BRUNO DA ROCHA SANTANNA | 1627 | Assistente Legislativo | 22/01/2012 - 08h00 |
| 202 - CE Dr. Arthur Vargas | 12 | BRUNO DA SILVA ROCHA | 1630 | Assistente Legislativo | 22/01/2012 - 08h00 |
| 202 - CE Dr. Arthur Vargas | 12 | BRUNO DA SILVA TEIXEIRA | 1631 | Assistente Legislativo | 22/01/2012 - 08h00 |
| 202 - CE Dr. Arthur Vargas | 12 | BRUNO DE ALMEIDA XAVIER | 1633 | Assistente Legislativo | 22/01/2012 - 08h00 |
| 202 - CE Dr. Arthur Vargas | 12 | BRUNO DE ANDRADE SANTANA | 1634 | Assistente Legislativo | 22/01/2012 - 08h00 |
| 202 - CE Dr. Arthur Vargas | 12 | BRUNO DE OLIVEIRA CHAVES | 1635 | Assistente Legislativo | 22/01/2012 - 08h00 |
| 202 - CE Dr. Arthur Vargas | 12 | BRUNO DE OLIVEIRA NUNES | 1636 | Assistente Legislativo | 22/01/2012 - 08h00 |
| 202 - CE Dr. Arthur Vargas | 12 | BRUNO DE PONTES SANCHES | 1637 | Assistente Legislativo | 22/01/2012 - 08h00 |
| 202 - CE Dr. Arthur Vargas | 12 | BRUNO DE SOUZA | 1638 | Assistente Legislativo | 22/01/2012 - 08h00 |
| 202 - CE Dr. Arthur Vargas | 12 | BRUNO DE SOUZA MARQUES | 1639 | Assistente Legislativo | 22/01/2012 - 08h00 |
| 202 - CE Dr. Arthur Vargas | 12 | BRUNO DE SOUZA MELLO | 1640 | Assistente Legislativo | 22/01/2012 - 08h00 |
| 202 - CE Dr. Arthur Vargas | 12 | BRUNO DO NASCIMENTO SOARES | 1641 | Assistente Legislativo | 22/01/2012 - 08h00 |
| 202 - CE Dr. Arthur Vargas | 12 | BRUNO DOS SANTOS DAMASCENO | 1642 | Assistente Legislativo | 22/01/2012 - 08h00 |
| 202 - CE Dr. Arthur Vargas | 12 | BRUNO DUARTE DE SOUZA | 1643 | Assistente Legislativo | 22/01/2012 - 08h00 |
| 202 - CE Dr. Arthur Vargas | 12 | BRUNO EDUARDO DE JESUS BARROSO | 1644 | Assistente Legislativo | 22/01/2012 - 08h00 |
| 202 - CE Dr. Arthur Vargas | 12 | BRUNO FELIPE DA LUZ | 1645 | Assistente Legislativo | 22/01/2012 - 08h00 |
| 202 - CE Dr. Arthur Vargas | 12 | BRUNO FELITTE DE ALMEIDA | 1646 | Assistente Legislativo | 22/01/2012 - 08h00 |
| 202 - CE Dr. Arthur Vargas | 12 | BRUNO FERNANDO DE MELLO | 1647 | Assistente Legislativo | 22/01/2012 - 08h00 |
| 202 - CE Dr. Arthur Vargas | 12 | BRUNO FONTES DE OLIVEIRA | 1648 | Assistente Legislativo | 22/01/2012 - 08h00 |
| 202 - CE Dr. Arthur Vargas | 12 | BRUNO GAMA VASCONCELOS | 1649 | Assistente Legislativo | 22/01/2012 - 08h00 |
| 202 - CE Dr. Arthur Vargas | 12 | BRUNO GONÇALVES DE LIMA | 1653 | Assistente Legislativo | 22/01/2012 - 08h00 |
| 202 - CE Dr. Arthur Vargas | 12 | BRUNO HENRIQUE DOS SANTOS DO CARMO | 1654 | Assistente Legislativo | 22/01/2012 - 08h00 |
| 202 - CE Dr. Arthur Vargas | 12 | BRUNO HENRIQUE JERONIMO MATEUS | 1655 | Assistente Legislativo | 22/01/2012 - 08h00 |
| 202 - CE Dr. Arthur Vargas | 12 | BRUNO IANINO VIEIRA | 1656 | Assistente Legislativo | 22/01/2012 - 08h00 |
| 202 - CE Dr. Arthur Vargas | 12 | BRUNO IGOR DE CARVALHO ROCHA | 1657 | Assistente Legislativo | 22/01/2012 - 08h00 |
| 202 - CE Dr. Arthur Vargas | 12 | BRUNO JESUS CARVALHO | 1658 | Assistente Legislativo | 22/01/2012 - 08h00 |
| 202 - CE Dr. Arthur Vargas | 12 | BRUNO JOSÉ FACCO | 1659 | Assistente Legislativo | 22/01/2012 - 08h00 |
| 202 - CE Dr. Arthur Vargas | 12 | BRUNO LEONÍDIO DOS SANTOS | 1661 | Assistente Legislativo | 22/01/2012 - 08h00 |
| 202 - CE Dr. Arthur Vargas | 12 | BRUNO LOPES DA COSTA | 1662 | Assistente Legislativo | 22/01/2012 - 08h00 |
| 202 - CE Dr. Arthur Vargas | 12 | BRUNO MACEDO SOARES | 1664 | Assistente Legislativo | 22/01/2012 - 08h00 |
| 202 - CE Dr. Arthur Vargas | 12 | BRUNO MAIA DE OLIVEIRA | 1665 | Assistente Legislativo | 22/01/2012 - 08h00 |
| 202 - CE Dr. Arthur Vargas | 13 | BRUNO MALVAO DE CARVALHO | 1666 | Assistente Legislativo | 22/01/2012 - 08h00 |
| 202 - CE Dr. Arthur Vargas | 13 | BRUNO MARCOS COELHO DOS SANTOS | 1667 | Assistente Legislativo | 22/01/2012 - 08h00 |
| 202 - CE Dr. Arthur Vargas | 13 | BRUNO MARQUES MONTEIRO | 1668 | Assistente Legislativo | 22/01/2012 - 08h00 |
| 202 - CE Dr. Arthur Vargas | 13 | BRUNO MOREIRA DE OLIVEIRA | 1669 | Assistente Legislativo | 22/01/2012 - 08h00 |
| 202 - CE Dr. Arthur Vargas | 13 | BRUNO MOREIRA LINHARES DA SILVA | 1670 | Assistente Legislativo | 22/01/2012 - 08h00 |
| 202 - CE Dr. Arthur Vargas | 13 | BRUNO OLIVEIRA DA SILVA | 1674 | Assistente Legislativo | 22/01/2012 - 08h00 |
| 202 - CE Dr. Arthur Vargas | 13 | BRUNO OLIVEIRA DA SILVA | 1675 | Assistente Legislativo | 22/01/2012 - 08h00 |
| 202 - CE Dr. Arthur Vargas | 13 | BRUNO OLIVEIRA DO ESPIRITO SANTO | 1676 | Assistente Legislativo | 22/01/2012 - 08h00 |
| 202 - CE Dr. Arthur Vargas | 13 | BRUNO OLIVEIRA DOS SANTOS | 1677 | Assistente Legislativo | 22/01/2012 - 08h00 |
| 202 - CE Dr. Arthur Vargas | 13 | BRUNO OLIVEIRA GOMES | 1678 | Assistente Legislativo | 22/01/2012 - 08h00 |
| 202 - CE Dr. Arthur Vargas | 13 | BRUNO PEREIRA DA SILVA | 1680 | Assistente Legislativo | 22/01/2012 - 08h00 |
| 202 - CE Dr. Arthur Vargas | 13 | BRUNO PEREIRA MOLINARI | 1681 | Assistente Legislativo | 22/01/2012 - 08h00 |
| 202 - CE Dr. Arthur Vargas | 13 | BRUNO PEREIRA NUNES | 1682 | Assistente Legislativo | 22/01/2012 - 08h00 |
| 202 - CE Dr. Arthur Vargas | 13 | BRUNO RAMOS DA CRUZ SILVA | 1685 | Assistente Legislativo | 22/01/2012 - 08h00 |
| 202 - CE Dr. Arthur Vargas | 13 | BRUNO RAPHAEL BOTTARO DE MELLO | 1686 | Assistente Legislativo | 22/01/2012 - 08h00 |
| 202 - CE Dr. Arthur Vargas | 13 | BRUNO RIBEIRO DOS SANTOS | 1687 | Assistente Legislativo | 22/01/2012 - 08h00 |
| 202 - CE Dr. Arthur Vargas | 13 | BRUNO SANTANA DE LIMA | 1691 | Assistente Legislativo | 22/01/2012 - 08h00 |
| 202 - CE Dr. Arthur Vargas | 13 | BRUNO SANTOS MIRANDA DE AMORIM | 1693 | Assistente Legislativo | 22/01/2012 - 08h00 |
| 202 - CE Dr. Arthur Vargas | 13 | BRUNO SELVANI GASPAR | 1694 | Assistente Legislativo | 22/01/2012 - 08h00 |
| 202 - CE Dr. Arthur Vargas | 13 | BRUNO SERTÓRIO MACIEL DE AZEVEDO | 1695 | Assistente Legislativo | 22/01/2012 - 08h00 |
| 202 - CE Dr. Arthur Vargas | 13 | BRUNO TERTO DA SILVA | 1697 | Assistente Legislativo | 22/01/2012 - 08h00 |
| 202 - CE Dr. Arthur Vargas | 13 | BRUNO TOMAZ GONÇALVES | 1698 | Assistente Legislativo | 22/01/2012 - 08h00 |
| 202 - CE Dr. Arthur Vargas | 13 | BRUNO VACCARIELLO DE MENEZES | 1699 | Assistente Legislativo | 22/01/2012 - 08h00 |
| 202 - CE Dr. Arthur Vargas | 13 | BRUNO VALIM MARQUES DA SILVA | 1700 | Assistente Legislativo | 22/01/2012 - 08h00 |
| 202 - CE Dr. Arthur Vargas | 13 | CACIANO DE OLIVEIRA | 1705 | Assistente Legislativo | 22/01/2012 - 08h00 |
| 202 - CE Dr. Arthur Vargas | 13 | CACILDA DE NOVAES PEREIRA | 1706 | Assistente Legislativo | 22/01/2012 - 08h00 |
| 202 - CE Dr. Arthur Vargas | 13 | CÁCIO HENRIQUE FERRO | 1707 | Assistente Legislativo | 22/01/2012 - 08h00 |
| 202 - CE Dr. Arthur Vargas | 13 | CAIO CESAR ANDRADE DOS SANTOS | 1709 | Assistente Legislativo | 22/01/2012 - 08h00 |
| 202 - CE Dr. Arthur Vargas | 13 | CAIO CESAR DA CONCEICAO MAIA | 1710 | Assistente Legislativo | 22/01/2012 - 08h00 |
| 202 - CE Dr. Arthur Vargas | 13 | CAIO CÉSAR MUNIZ DE OLIVEIRA | 1711 | Assistente Legislativo | 22/01/2012 - 08h00 |
| 202 - CE Dr. Arthur Vargas | 13 | CAIO CEZAR LAMAS CORDEIRO | 1712 | Assistente Legislativo | 22/01/2012 - 08h00 |
| 202 - CE Dr. Arthur Vargas | 14 | CAIO FLORES FERNANDES DA SILVA | 1713 | Assistente Legislativo | 22/01/2012 - 08h00 |

| COLÉGIO | SALA | NOME | INSCRIÇÃO | CARGO | DATA/HORA |
|----------------------------|------|---|-----------|------------------------|--------------------|
| 202 - CE Dr. Arthur Vargas | 14 | CAIO VINICIUS ARAUJO DOS SANTOS | 1717 | Assistente Legislativo | 22/01/2012 - 08h00 |
| 202 - CE Dr. Arthur Vargas | 14 | CAMILA ALMEIDA DUARTE | 1720 | Assistente Legislativo | 22/01/2012 - 08h00 |
| 202 - CE Dr. Arthur Vargas | 14 | CAMILA ALVES DE OLIVEIRA | 1721 | Assistente Legislativo | 22/01/2012 - 08h00 |
| 202 - CE Dr. Arthur Vargas | 14 | CAMILA ANGÉLICA JACOB COSTA | 1722 | Assistente Legislativo | 22/01/2012 - 08h00 |
| 202 - CE Dr. Arthur Vargas | 14 | CAMILA APARECIDA DE OLIVEIRA PORTO | 1724 | Assistente Legislativo | 22/01/2012 - 08h00 |
| 202 - CE Dr. Arthur Vargas | 14 | CAMILA BASTOS TENORIO | 1726 | Assistente Legislativo | 22/01/2012 - 08h00 |
| 202 - CE Dr. Arthur Vargas | 14 | CAMILA CARVALHO DE SOUZA | 1728 | Assistente Legislativo | 22/01/2012 - 08h00 |
| 202 - CE Dr. Arthur Vargas | 14 | CAMILA CARVALHO PEREIRA | 1729 | Assistente Legislativo | 22/01/2012 - 08h00 |
| 202 - CE Dr. Arthur Vargas | 14 | CAMILA CRISTINA FREITAS VALE | 1730 | Assistente Legislativo | 22/01/2012 - 08h00 |
| 202 - CE Dr. Arthur Vargas | 14 | CAMILA CRISTINA SANT'ANA DA CRUZ | 1731 | Assistente Legislativo | 22/01/2012 - 08h00 |
| 202 - CE Dr. Arthur Vargas | 14 | CAMILA DE MELO SILVÉRIO ARAUJO | 1738 | Assistente Legislativo | 22/01/2012 - 08h00 |
| 202 - CE Dr. Arthur Vargas | 14 | CAMILA DE OLIVEIRA CLAUDINO | 1739 | Assistente Legislativo | 22/01/2012 - 08h00 |
| 202 - CE Dr. Arthur Vargas | 14 | CAMILA DE OLIVEIRA PINTO | 1740 | Assistente Legislativo | 22/01/2012 - 08h00 |
| 202 - CE Dr. Arthur Vargas | 14 | CAMILA DE SOUZA OLIVEIRA | 1742 | Assistente Legislativo | 22/01/2012 - 08h00 |
| 202 - CE Dr. Arthur Vargas | 14 | CAMILA FERREIRA DIEPPE | 1746 | Assistente Legislativo | 22/01/2012 - 08h00 |
| 202 - CE Dr. Arthur Vargas | 14 | CAMILA FRANÇA NUNES | 1748 | Assistente Legislativo | 22/01/2012 - 08h00 |
| 202 - CE Dr. Arthur Vargas | 14 | CAMILA GAMA MOREIRA | 1749 | Assistente Legislativo | 22/01/2012 - 08h00 |
| 202 - CE Dr. Arthur Vargas | 14 | CAMILA GONÇALVES DE LIMA | 1750 | Assistente Legislativo | 22/01/2012 - 08h00 |
| 202 - CE Dr. Arthur Vargas | 14 | CAMILA KAREN BASSETTE ELIAS | 1753 | Assistente Legislativo | 22/01/2012 - 08h00 |
| 202 - CE Dr. Arthur Vargas | 14 | CAMILA LOPES DA SILVA RIBEIRO | 1755 | Assistente Legislativo | 22/01/2012 - 08h00 |
| 202 - CE Dr. Arthur Vargas | 14 | CAMILA LOPES GUILHERME RAMOS | 1756 | Assistente Legislativo | 22/01/2012 - 08h00 |
| 202 - CE Dr. Arthur Vargas | 14 | CAMILA MARCIANO SOUZA COSTA | 1757 | Assistente Legislativo | 22/01/2012 - 08h00 |
| 202 - CE Dr. Arthur Vargas | 14 | CAMILA MELLO DE SOUZA | 1759 | Assistente Legislativo | 22/01/2012 - 08h00 |
| 202 - CE Dr. Arthur Vargas | 14 | CAMILA MOREIRA DA SILVA | 1761 | Assistente Legislativo | 22/01/2012 - 08h00 |
| 202 - CE Dr. Arthur Vargas | 14 | CAMILA MOREIRA DE LIMA LEDA | 1762 | Assistente Legislativo | 22/01/2012 - 08h00 |
| 202 - CE Dr. Arthur Vargas | 14 | CAMILA MYDORI DE GÓES TELLES TASAKA | 1763 | Assistente Legislativo | 22/01/2012 - 08h00 |
| 202 - CE Dr. Arthur Vargas | 14 | CAMILA NUNES DE ALBUQUERQUE DIAS | 1764 | Assistente Legislativo | 22/01/2012 - 08h00 |
| 202 - CE Dr. Arthur Vargas | 14 | CAMILA NUNES DE BARROS | 1765 | Assistente Legislativo | 22/01/2012 - 08h00 |
| 202 - CE Dr. Arthur Vargas | 14 | CAMILA OLIVEIRA BATISTA RODRIGUES | 1766 | Assistente Legislativo | 22/01/2012 - 08h00 |
| 202 - CE Dr. Arthur Vargas | 14 | CAMILA OLIVEIRA DE SOUZA | 1767 | Assistente Legislativo | 22/01/2012 - 08h00 |
| 202 - CE Dr. Arthur Vargas | 15 | CAMILA OLIVEIRA SANTOS | 1768 | Assistente Legislativo | 22/01/2012 - 08h00 |
| 202 - CE Dr. Arthur Vargas | 15 | CAMILA ROSA | 1770 | Assistente Legislativo | 22/01/2012 - 08h00 |
| 202 - CE Dr. Arthur Vargas | 15 | CAMILA SOARES ARRUDA | 1772 | Assistente Legislativo | 22/01/2012 - 08h00 |
| 202 - CE Dr. Arthur Vargas | 15 | CAMILA SOARES BRIGUENTI | 1773 | Assistente Legislativo | 22/01/2012 - 08h00 |
| 202 - CE Dr. Arthur Vargas | 15 | CAMILA SOUZA PEREIRA | 1774 | Assistente Legislativo | 22/01/2012 - 08h00 |
| 202 - CE Dr. Arthur Vargas | 15 | CAMILA VERISSIMO DA SILVA DUARTE | 1775 | Assistente Legislativo | 22/01/2012 - 08h00 |
| 202 - CE Dr. Arthur Vargas | 15 | CAMILA ADÃO SABINO DOS SANTOS | 1776 | Assistente Legislativo | 22/01/2012 - 08h00 |
| 202 - CE Dr. Arthur Vargas | 15 | CAMILA BRITO MARIANO LEAL | 1777 | Assistente Legislativo | 22/01/2012 - 08h00 |
| 202 - CE Dr. Arthur Vargas | 15 | CAMILA DA SILVA GULLO | 1779 | Assistente Legislativo | 22/01/2012 - 08h00 |
| 202 - CE Dr. Arthur Vargas | 15 | CAMILA DE SOUZA BEZERRA | 1780 | Assistente Legislativo | 22/01/2012 - 08h00 |
| 202 - CE Dr. Arthur Vargas | 15 | CAMILA DP SACRAMENTO OUVERNEY | 1781 | Assistente Legislativo | 22/01/2012 - 08h00 |
| 202 - CE Dr. Arthur Vargas | 15 | CAMILA FRANCA CARNEIRO | 1782 | Assistente Legislativo | 22/01/2012 - 08h00 |
| 202 - CE Dr. Arthur Vargas | 15 | CAMILA PEREIRA ZULMIRO | 1784 | Assistente Legislativo | 22/01/2012 - 08h00 |
| 202 - CE Dr. Arthur Vargas | 15 | CAMILA RAMOS CARNEIRO DE JESUS | 1785 | Assistente Legislativo | 22/01/2012 - 08h00 |
| 202 - CE Dr. Arthur Vargas | 15 | CAMILLE GOMES DOURADO | 1787 | Assistente Legislativo | 22/01/2012 - 08h00 |
| 202 - CE Dr. Arthur Vargas | 15 | CAMILLE MARIA AYRES TOSTES DE MELLO | 1788 | Assistente Legislativo | 22/01/2012 - 08h00 |
| 202 - CE Dr. Arthur Vargas | 15 | CÂNDIDA CRISTINA FRANCA SANTOS DA SILVA | 1790 | Assistente Legislativo | 22/01/2012 - 08h00 |
| 202 - CE Dr. Arthur Vargas | 15 | CANDIDA RIBEIRO ALVES | 1792 | Assistente Legislativo | 22/01/2012 - 08h00 |
| 202 - CE Dr. Arthur Vargas | 15 | CAR SIMONE | 1793 | Assistente Legislativo | 22/01/2012 - 08h00 |
| 202 - CE Dr. Arthur Vargas | 15 | CARCOS DO AMARAL PEIXOTO | 1794 | Assistente Legislativo | 22/01/2012 - 08h00 |
| 202 - CE Dr. Arthur Vargas | 15 | CAREM PINHEIRO ZENATTI SOARES | 1796 | Assistente Legislativo | 22/01/2012 - 08h00 |
| 202 - CE Dr. Arthur Vargas | 15 | CARIANA SOUSA SILVA | 1797 | Assistente Legislativo | 22/01/2012 - 08h00 |
| 202 - CE Dr. Arthur Vargas | 15 | CARINA DA SILVA AMARO | 1800 | Assistente Legislativo | 22/01/2012 - 08h00 |
| 202 - CE Dr. Arthur Vargas | 15 | CARINA DINIZ RIBEIRO | 1801 | Assistente Legislativo | 22/01/2012 - 08h00 |
| 202 - CE Dr. Arthur Vargas | 15 | CARINA FUZIYAMA DA SILVA | 1802 | Assistente Legislativo | 22/01/2012 - 08h00 |
| 202 - CE Dr. Arthur Vargas | 15 | CARINA LUCIA DE SOUZA ROCHA | 1803 | Assistente Legislativo | 22/01/2012 - 08h00 |
| 202 - CE Dr. Arthur Vargas | 15 | CARINA REGINA DA NEIVA ROSA | 1805 | Assistente Legislativo | 22/01/2012 - 08h00 |
| 202 - CE Dr. Arthur Vargas | 15 | CARINE PEREIRA DA FONSECA | 1811 | Assistente Legislativo | 22/01/2012 - 08h00 |
| 202 - CE Dr. Arthur Vargas | 15 | CARISA RIBEIRO PINTO | 1812 | Assistente Legislativo | 22/01/2012 - 08h00 |
| 202 - CE Dr. Arthur Vargas | 15 | CARLA ALMEIDA ELIAS MACHADO | 1815 | Assistente Legislativo | 22/01/2012 - 08h00 |
| 202 - CE Dr. Arthur Vargas | 15 | CARLA ANDREIA DA FRAGA | 1817 | Assistente Legislativo | 22/01/2012 - 08h00 |
| 202 - CE Dr. Arthur Vargas | 16 | CARLA ANDREIA DE BARROS PLACIDO | 1818 | Assistente Legislativo | 22/01/2012 - 08h00 |
| 202 - CE Dr. Arthur Vargas | 16 | CARLA APARECIDA DE MORAES SEBASTIÃO | 1819 | Assistente Legislativo | 22/01/2012 - 08h00 |
| 202 - CE Dr. Arthur Vargas | 16 | CARLA AZEVEDO GUERREIRO | 1820 | Assistente Legislativo | 22/01/2012 - 08h00 |
| 202 - CE Dr. Arthur Vargas | 16 | CARLA BARBOSA DOS SANTOS | 1821 | Assistente Legislativo | 22/01/2012 - 08h00 |

| COLÉGIO | SALA | NOME | INSCRIÇÃO | CARGO | DATA/HORA |
|----------------------------|------|--|-----------|------------------------|--------------------|
| 202 - CE Dr. Arthur Vargas | 16 | CARLA BENEDICTO DOS SANTOS | 1822 | Assistente Legislativo | 22/01/2012 - 08h00 |
| 202 - CE Dr. Arthur Vargas | 16 | CARLA CHAVES LINHARES ROCHA | 1823 | Assistente Legislativo | 22/01/2012 - 08h00 |
| 202 - CE Dr. Arthur Vargas | 16 | CARLA CONCEIÇÃO GOMES LOURENÇO | 1826 | Assistente Legislativo | 22/01/2012 - 08h00 |
| 202 - CE Dr. Arthur Vargas | 16 | CARLA CORREA FRANCISCO | 1827 | Assistente Legislativo | 22/01/2012 - 08h00 |
| 202 - CE Dr. Arthur Vargas | 16 | CARLA CRISTINA CONCEIÇÃO DA SILVA | 1828 | Assistente Legislativo | 22/01/2012 - 08h00 |
| 202 - CE Dr. Arthur Vargas | 16 | CARLA CRISTINA DA COSTA AZEVEDO | 1829 | Assistente Legislativo | 22/01/2012 - 08h00 |
| 202 - CE Dr. Arthur Vargas | 16 | CARLA CRISTINA RIBEIRO QUEIROZ | 1831 | Assistente Legislativo | 22/01/2012 - 08h00 |
| 202 - CE Dr. Arthur Vargas | 16 | CARLA DA SILVA RIBEIRO | 1832 | Assistente Legislativo | 22/01/2012 - 08h00 |
| 202 - CE Dr. Arthur Vargas | 16 | CARLA DANIELA DE SOUZA FERREIRA | 1833 | Assistente Legislativo | 22/01/2012 - 08h00 |
| 202 - CE Dr. Arthur Vargas | 16 | CARLA DANIELLE GOMES MOREIRA | 1834 | Assistente Legislativo | 22/01/2012 - 08h00 |
| 202 - CE Dr. Arthur Vargas | 16 | CARLA DAYUBE NUNES | 1835 | Assistente Legislativo | 22/01/2012 - 08h00 |
| 202 - CE Dr. Arthur Vargas | 16 | CARLA DE CASTILHO | 1837 | Assistente Legislativo | 22/01/2012 - 08h00 |
| 202 - CE Dr. Arthur Vargas | 16 | CARLA DE FÁTIMA JANUÁRIO | 1838 | Assistente Legislativo | 22/01/2012 - 08h00 |
| 202 - CE Dr. Arthur Vargas | 16 | CARLA FERNANDA PEREIRA | 1841 | Assistente Legislativo | 22/01/2012 - 08h00 |
| 202 - CE Dr. Arthur Vargas | 16 | CARLA FURTADO DE PAULA | 1842 | Assistente Legislativo | 22/01/2012 - 08h00 |
| 202 - CE Dr. Arthur Vargas | 16 | CARLA GOMES CABRAL CARIOCA | 1843 | Assistente Legislativo | 22/01/2012 - 08h00 |
| 202 - CE Dr. Arthur Vargas | 16 | CARLA HELOÍSE DE CARVALHO ELIAS | 1847 | Assistente Legislativo | 22/01/2012 - 08h00 |
| 202 - CE Dr. Arthur Vargas | 16 | CARLA JULIÃO LOPES DE OLIVEIRA | 1848 | Assistente Legislativo | 22/01/2012 - 08h00 |
| 202 - CE Dr. Arthur Vargas | 16 | CARLA LIMA NASCIMENTO | 1849 | Assistente Legislativo | 22/01/2012 - 08h00 |
| 202 - CE Dr. Arthur Vargas | 16 | CARLA LUISA GARCIA DA SILVA ALEXANDRE | 1850 | Assistente Legislativo | 22/01/2012 - 08h00 |
| 202 - CE Dr. Arthur Vargas | 16 | CARLA MARIA DOS SANTOS | 1853 | Assistente Legislativo | 22/01/2012 - 08h00 |
| 202 - CE Dr. Arthur Vargas | 16 | CARLA MONIQUE DOS SANTOS OLIVEIRA. | 1854 | Assistente Legislativo | 22/01/2012 - 08h00 |
| 202 - CE Dr. Arthur Vargas | 16 | CARLA REGINA CEZAR REIS TEIXEIRA | 1859 | Assistente Legislativo | 22/01/2012 - 08h00 |
| 202 - CE Dr. Arthur Vargas | 16 | CARLA SABRINA RODRIGUES DE LEMOS | 1860 | Assistente Legislativo | 22/01/2012 - 08h00 |
| 202 - CE Dr. Arthur Vargas | 16 | CARLA SILVA DOS SANTOS | 1863 | Assistente Legislativo | 22/01/2012 - 08h00 |
| 202 - CE Dr. Arthur Vargas | 16 | CARLA SIQUEIRA DE OLIVEIRA | 1864 | Assistente Legislativo | 22/01/2012 - 08h00 |
| 202 - CE Dr. Arthur Vargas | 16 | CARLA SOUZA CÂNDIDO | 1865 | Assistente Legislativo | 22/01/2012 - 08h00 |
| 202 - CE Dr. Arthur Vargas | 17 | CARLA VALERIA FERREIRA DA SILVA | 1866 | Assistente Legislativo | 22/01/2012 - 08h00 |
| 202 - CE Dr. Arthur Vargas | 17 | CARLA VILLAR DA SILVA | 1867 | Assistente Legislativo | 22/01/2012 - 08h00 |
| 202 - CE Dr. Arthur Vargas | 17 | CARLINHO DOS SANTOS NETO | 1868 | Assistente Legislativo | 22/01/2012 - 08h00 |
| 202 - CE Dr. Arthur Vargas | 17 | CARLOS ALBERTO ARAUJO MEISEN | 1870 | Assistente Legislativo | 22/01/2012 - 08h00 |
| 202 - CE Dr. Arthur Vargas | 17 | CARLOS ALBERTO DA SILVA | 1872 | Assistente Legislativo | 22/01/2012 - 08h00 |
| 202 - CE Dr. Arthur Vargas | 17 | CARLOS ALBERTO DA SILVA | 1873 | Assistente Legislativo | 22/01/2012 - 08h00 |
| 202 - CE Dr. Arthur Vargas | 17 | CARLOS ALBERTO DE OLIVEIRA JUNIOR | 1874 | Assistente Legislativo | 22/01/2012 - 08h00 |
| 202 - CE Dr. Arthur Vargas | 17 | CARLOS ALBERTO EUPHRASIO COUTINHO | 1875 | Assistente Legislativo | 22/01/2012 - 08h00 |
| 202 - CE Dr. Arthur Vargas | 17 | CARLOS ALBERTO FERNANDES TEIXEIRA | 1876 | Assistente Legislativo | 22/01/2012 - 08h00 |
| 202 - CE Dr. Arthur Vargas | 17 | CARLOS ALBERTO GERALDO JUNIOR | 1877 | Assistente Legislativo | 22/01/2012 - 08h00 |
| 202 - CE Dr. Arthur Vargas | 17 | CARLOS ALBERTO GUIMARÃES | 1878 | Assistente Legislativo | 22/01/2012 - 08h00 |
| 202 - CE Dr. Arthur Vargas | 17 | CARLOS ALBERTO IMBRUGLIA NETO | 1879 | Assistente Legislativo | 22/01/2012 - 08h00 |
| 202 - CE Dr. Arthur Vargas | 17 | CARLOS ALBERTO MAXIMO DOS SANTOS | 1880 | Assistente Legislativo | 22/01/2012 - 08h00 |
| 202 - CE Dr. Arthur Vargas | 17 | CARLOS ALBERTO PEREIRA GUIMARÃES | 1881 | Assistente Legislativo | 22/01/2012 - 08h00 |
| 202 - CE Dr. Arthur Vargas | 17 | CARLOS ALBERTO PINHEIRO | 1882 | Assistente Legislativo | 22/01/2012 - 08h00 |
| 202 - CE Dr. Arthur Vargas | 17 | CARLOS ALBERTO PUGLIESE | 1884 | Assistente Legislativo | 22/01/2012 - 08h00 |
| 202 - CE Dr. Arthur Vargas | 17 | CARLOS ALBERTO ROSA SILVA | 1886 | Assistente Legislativo | 22/01/2012 - 08h00 |
| 202 - CE Dr. Arthur Vargas | 17 | CARLOS ALEXANDRE DA SILVA ARAGÃO SANTOS | 1889 | Assistente Legislativo | 22/01/2012 - 08h00 |
| 202 - CE Dr. Arthur Vargas | 17 | CARLOS ALEXANDRE MOREIRA DA SILVA | 1890 | Assistente Legislativo | 22/01/2012 - 08h00 |
| 202 - CE Dr. Arthur Vargas | 17 | CARLOS ALVES DE SOUZA | 1891 | Assistente Legislativo | 22/01/2012 - 08h00 |
| 202 - CE Dr. Arthur Vargas | 17 | CARLOS AMÉRICO AMARAL DOS SANTOS | 1892 | Assistente Legislativo | 22/01/2012 - 08h00 |
| 202 - CE Dr. Arthur Vargas | 17 | CARLOS ANDRÉ DE SOUZA | 1893 | Assistente Legislativo | 22/01/2012 - 08h00 |
| 202 - CE Dr. Arthur Vargas | 17 | CARLOS ANTONIO DA SILVA | 1894 | Assistente Legislativo | 22/01/2012 - 08h00 |
| 202 - CE Dr. Arthur Vargas | 17 | CARLOS ANTONIO SANCHES | 1896 | Assistente Legislativo | 22/01/2012 - 08h00 |
| 202 - CE Dr. Arthur Vargas | 17 | CARLOS AUGUSTO DE OLIVEIRA | 1898 | Assistente Legislativo | 22/01/2012 - 08h00 |
| 202 - CE Dr. Arthur Vargas | 17 | CARLOS AUGUSTO DO CARMO NEVES | 1900 | Assistente Legislativo | 22/01/2012 - 08h00 |
| 202 - CE Dr. Arthur Vargas | 17 | CARLOS AUGUSTO NASCIMENTO SOARES | 1901 | Assistente Legislativo | 22/01/2012 - 08h00 |
| 202 - CE Dr. Arthur Vargas | 17 | CARLOS AUGUSTO OLIVEIRA BORDALO DA COSTA | 1902 | Assistente Legislativo | 22/01/2012 - 08h00 |
| 202 - CE Dr. Arthur Vargas | 17 | CARLOS AUGUSTO PIO | 1903 | Assistente Legislativo | 22/01/2012 - 08h00 |
| 202 - CE Dr. Arthur Vargas | 17 | CARLOS BROWN DA COSTA JUNIOR | 1906 | Assistente Legislativo | 22/01/2012 - 08h00 |
| 202 - CE Dr. Arthur Vargas | 17 | CARLOS DA SILVA FERREIRA CARVALHOSA | 1907 | Assistente Legislativo | 22/01/2012 - 08h00 |
| 202 - CE Dr. Arthur Vargas | 18 | CARLOS DAVI GUERRA DE ARAUJO | 1909 | Assistente Legislativo | 22/01/2012 - 08h00 |
| 202 - CE Dr. Arthur Vargas | 18 | CARLOS DEIVID BARRETO BARBOSA | 1910 | Assistente Legislativo | 22/01/2012 - 08h00 |
| 202 - CE Dr. Arthur Vargas | 18 | CARLOS EDUARDO ARANTES | 1913 | Assistente Legislativo | 22/01/2012 - 08h00 |
| 202 - CE Dr. Arthur Vargas | 18 | CARLOS EDUARDO BARBOSA SILVA | 1914 | Assistente Legislativo | 22/01/2012 - 08h00 |
| 202 - CE Dr. Arthur Vargas | 18 | CARLOS EDUARDO BORGES CAMPANARIO | 1915 | Assistente Legislativo | 22/01/2012 - 08h00 |
| 202 - CE Dr. Arthur Vargas | 18 | CARLOS EDUARDO COSTA DE CARVALHO | 1916 | Assistente Legislativo | 22/01/2012 - 08h00 |
| 202 - CE Dr. Arthur Vargas | 18 | CARLOS EDUARDO DAS CHAGAS PIRES | 1918 | Assistente Legislativo | 22/01/2012 - 08h00 |

| COLÉGIO | SALA | NOME | INSCRIÇÃO | CARGO | DATA/HORA |
|----------------------------|------|--|-----------|------------------------|--------------------|
| 202 - CE Dr. Arthur Vargas | 18 | CARLOS EDUARDO DE ALMEIDA HEGGENDORN | 1920 | Assistente Legislativo | 22/01/2012 - 08h00 |
| 202 - CE Dr. Arthur Vargas | 18 | CARLOS EDUARDO DE OLIVEIRA RIBEIRO | 1922 | Assistente Legislativo | 22/01/2012 - 08h00 |
| 202 - CE Dr. Arthur Vargas | 18 | CARLOS EDUARDO DOS SANTOS | 1924 | Assistente Legislativo | 22/01/2012 - 08h00 |
| 202 - CE Dr. Arthur Vargas | 18 | CARLOS EDUARDO FERREIRA DE CASTRO | 1926 | Assistente Legislativo | 22/01/2012 - 08h00 |
| 202 - CE Dr. Arthur Vargas | 18 | CARLOS EDUARDO FERREIRA DE SOUZA | 1927 | Assistente Legislativo | 22/01/2012 - 08h00 |
| 202 - CE Dr. Arthur Vargas | 18 | CARLOS EDUARDO GOMES DE OLIVEIRA | 1928 | Assistente Legislativo | 22/01/2012 - 08h00 |
| 202 - CE Dr. Arthur Vargas | 18 | CARLOS EDUARDO IMBRUGLIA | 1930 | Assistente Legislativo | 22/01/2012 - 08h00 |
| 202 - CE Dr. Arthur Vargas | 18 | CARLOS EDUARDO LARANJEIRAS DE LIMA | 1931 | Assistente Legislativo | 22/01/2012 - 08h00 |
| 202 - CE Dr. Arthur Vargas | 18 | CARLOS EDUARDO N. SANTOS | 1933 | Assistente Legislativo | 22/01/2012 - 08h00 |
| 202 - CE Dr. Arthur Vargas | 18 | CARLOS EDUARDO NEPOMUCENO SANTOS | 1934 | Assistente Legislativo | 22/01/2012 - 08h00 |
| 202 - CE Dr. Arthur Vargas | 18 | CARLOS EDUARDO NOLASCO MOREIRA | 1935 | Assistente Legislativo | 22/01/2012 - 08h00 |
| 202 - CE Dr. Arthur Vargas | 18 | CARLOS EDUARDO VENANCIO GODINHO | 1940 | Assistente Legislativo | 22/01/2012 - 08h00 |
| 202 - CE Dr. Arthur Vargas | 18 | CARLOS ENRIQUE KAIZER SILVA | 1941 | Assistente Legislativo | 22/01/2012 - 08h00 |
| 202 - CE Dr. Arthur Vargas | 18 | CARLOS FABIO DA COSTA FIRMINO | 1942 | Assistente Legislativo | 22/01/2012 - 08h00 |
| 202 - CE Dr. Arthur Vargas | 18 | CARLOS FABRICIO GOMES | 1943 | Assistente Legislativo | 22/01/2012 - 08h00 |
| 202 - CE Dr. Arthur Vargas | 18 | CARLOS FILIPE FERREIRA DE OLIVEIRA | 1944 | Assistente Legislativo | 22/01/2012 - 08h00 |
| 202 - CE Dr. Arthur Vargas | 18 | CARLOS HENRIQUE CONCEIÇÃO DOS SANTOS | 1947 | Assistente Legislativo | 22/01/2012 - 08h00 |
| 202 - CE Dr. Arthur Vargas | 18 | CARLOS HENRIQUE DA SILVA BARBOSA | 1948 | Assistente Legislativo | 22/01/2012 - 08h00 |
| 202 - CE Dr. Arthur Vargas | 18 | CARLOS HENRIQUE DE PAULA ALVES | 1949 | Assistente Legislativo | 22/01/2012 - 08h00 |
| 202 - CE Dr. Arthur Vargas | 18 | CARLOS HENRIQUE DE SOUSA DA CONCEIÇÃO | 1950 | Assistente Legislativo | 22/01/2012 - 08h00 |
| 202 - CE Dr. Arthur Vargas | 18 | CARLOS HENRIQUE DE SOUZA GOMES | 1951 | Assistente Legislativo | 22/01/2012 - 08h00 |
| 202 - CE Dr. Arthur Vargas | 18 | CARLOS HENRIQUE GOMES DELBONS | 1952 | Assistente Legislativo | 22/01/2012 - 08h00 |
| 202 - CE Dr. Arthur Vargas | 18 | CARLOS HENRIQUE GOMES VIEIRA | 1953 | Assistente Legislativo | 22/01/2012 - 08h00 |
| 202 - CE Dr. Arthur Vargas | 18 | CARLOS HENRIQUE JOAQUIM DA COSTA | 1954 | Assistente Legislativo | 22/01/2012 - 08h00 |
| 202 - CE Dr. Arthur Vargas | 19 | CARLOS HENRIQUE LANDIS DE SOUZA | 1955 | Assistente Legislativo | 22/01/2012 - 08h00 |
| 202 - CE Dr. Arthur Vargas | 19 | CARLOS HENRIQUE NASCIMENTO DE ALMEIDA | 1957 | Assistente Legislativo | 22/01/2012 - 08h00 |
| 202 - CE Dr. Arthur Vargas | 19 | CARLOS HENRIQUE PINHEIRO DE OLIVEIRA | 1959 | Assistente Legislativo | 22/01/2012 - 08h00 |
| 202 - CE Dr. Arthur Vargas | 19 | CARLOS HENRIQUE RIBEIRO MOREIRA | 1960 | Assistente Legislativo | 22/01/2012 - 08h00 |
| 202 - CE Dr. Arthur Vargas | 19 | CARLOS HENRIQUE TORRES PEIXOTO | 1963 | Assistente Legislativo | 22/01/2012 - 08h00 |
| 202 - CE Dr. Arthur Vargas | 19 | CARLOS HENRIQUE VENTURA ADAO | 1964 | Assistente Legislativo | 22/01/2012 - 08h00 |
| 202 - CE Dr. Arthur Vargas | 19 | CARLOS JOSÉ DE LIMA | 1967 | Assistente Legislativo | 22/01/2012 - 08h00 |
| 202 - CE Dr. Arthur Vargas | 19 | CARLOS JOSÉ ROCHA DO NASCIMENTO | 1969 | Assistente Legislativo | 22/01/2012 - 08h00 |
| 202 - CE Dr. Arthur Vargas | 19 | CARLOS JÚNIO LARA PINHEIRO | 1972 | Assistente Legislativo | 22/01/2012 - 08h00 |
| 202 - CE Dr. Arthur Vargas | 19 | CARLOS LUIZ ALVES DA SILVA | 1974 | Assistente Legislativo | 22/01/2012 - 08h00 |
| 202 - CE Dr. Arthur Vargas | 19 | CARLOS LUIZ DOS SANTOS CARDOSO | 1975 | Assistente Legislativo | 22/01/2012 - 08h00 |
| 202 - CE Dr. Arthur Vargas | 19 | CARLOS MAGNO DESLANDES COSTA | 1978 | Assistente Legislativo | 22/01/2012 - 08h00 |
| 202 - CE Dr. Arthur Vargas | 19 | CARLOS MAGNO MAGALHÃES | 1979 | Assistente Legislativo | 22/01/2012 - 08h00 |
| 202 - CE Dr. Arthur Vargas | 19 | CARLOS NEI DA SILVA ABREU | 1980 | Assistente Legislativo | 22/01/2012 - 08h00 |
| 202 - CE Dr. Arthur Vargas | 19 | CARLOS OMAR ALBINO JUNIOR | 1981 | Assistente Legislativo | 22/01/2012 - 08h00 |
| 202 - CE Dr. Arthur Vargas | 19 | CARLOS RAPHAEL BEZERRA DA FONTE | 1983 | Assistente Legislativo | 22/01/2012 - 08h00 |
| 202 - CE Dr. Arthur Vargas | 19 | CARLOS RENATO TAVARES DOMINGOS | 1984 | Assistente Legislativo | 22/01/2012 - 08h00 |
| 202 - CE Dr. Arthur Vargas | 19 | CARLOS ROBERTO DA SILVA | 1985 | Assistente Legislativo | 22/01/2012 - 08h00 |
| 202 - CE Dr. Arthur Vargas | 19 | CARLOS ROBERTO LOPES PEREIRA | 1988 | Assistente Legislativo | 22/01/2012 - 08h00 |
| 202 - CE Dr. Arthur Vargas | 19 | CARLOS ROBERTO SIRINO | 1989 | Assistente Legislativo | 22/01/2012 - 08h00 |
| 202 - CE Dr. Arthur Vargas | 19 | CARLOS VINÍCIUS DE SENA COSTA | 1990 | Assistente Legislativo | 22/01/2012 - 08h00 |
| 202 - CE Dr. Arthur Vargas | 19 | CARLOS WILLIAM SILVA TAVARES | 1993 | Assistente Legislativo | 22/01/2012 - 08h00 |
| 202 - CE Dr. Arthur Vargas | 19 | CARLOS ALEXANDRE VIEIRA BARROS | 1994 | Assistente Legislativo | 22/01/2012 - 08h00 |
| 202 - CE Dr. Arthur Vargas | 19 | CARLOS EDUARDO LARA PINHEIRO | 1996 | Assistente Legislativo | 22/01/2012 - 08h00 |
| 202 - CE Dr. Arthur Vargas | 19 | CARMÉLIO GAUDÊNCIO DE OLIVEIRA SANTOS JÚNIOR | 1998 | Assistente Legislativo | 22/01/2012 - 08h00 |
| 202 - CE Dr. Arthur Vargas | 19 | CARMELITA JULIANA BERNADINO ALVES | 2000 | Assistente Legislativo | 22/01/2012 - 08h00 |
| 202 - CE Dr. Arthur Vargas | 19 | CARMEN LÚCIA DE SANTANA TAKECITA | 2008 | Assistente Legislativo | 22/01/2012 - 08h00 |
| 202 - CE Dr. Arthur Vargas | 19 | CARMEN LUCIA MIRANDA SILVA | 2009 | Assistente Legislativo | 22/01/2012 - 08h00 |
| 202 - CE Dr. Arthur Vargas | 19 | CARMEN LUIZA MOREIRA ARAUJO | 2010 | Assistente Legislativo | 22/01/2012 - 08h00 |
| 202 - CE Dr. Arthur Vargas | 19 | CARMEN MARIA DE OLIVEIRA CABRAL | 2011 | Assistente Legislativo | 22/01/2012 - 08h00 |
| 202 - CE Dr. Arthur Vargas | 19 | CARMEN PEREIRA MAIA CAMPOS | 2012 | Assistente Legislativo | 22/01/2012 - 08h00 |
| 202 - CE Dr. Arthur Vargas | 20 | CARMEN SIQUEIRA DE OLIVEIRA | 2013 | Assistente Legislativo | 22/01/2012 - 08h00 |
| 202 - CE Dr. Arthur Vargas | 20 | CARMEN SOUZA DE ALMEIDA | 2014 | Assistente Legislativo | 22/01/2012 - 08h00 |
| 202 - CE Dr. Arthur Vargas | 20 | CAROLINA CARIUS | 2015 | Assistente Legislativo | 22/01/2012 - 08h00 |
| 202 - CE Dr. Arthur Vargas | 20 | CAROLINA COUTINHO DA SILVA | 2022 | Assistente Legislativo | 22/01/2012 - 08h00 |
| 202 - CE Dr. Arthur Vargas | 20 | CAROLINA CRISOSTOMO LEITE | 2023 | Assistente Legislativo | 22/01/2012 - 08h00 |
| 202 - CE Dr. Arthur Vargas | 20 | CAROLINA DA ROCHA SENA | 2024 | Assistente Legislativo | 22/01/2012 - 08h00 |
| 202 - CE Dr. Arthur Vargas | 20 | CAROLINA DE OLIVEIRA FABIANO | 2025 | Assistente Legislativo | 22/01/2012 - 08h00 |
| 202 - CE Dr. Arthur Vargas | 20 | CAROLINA DE OLIVEIRA SILVA NICOLAU | 2026 | Assistente Legislativo | 22/01/2012 - 08h00 |
| 202 - CE Dr. Arthur Vargas | 20 | CAROLINA DE SOUZA TAVARES | 2028 | Assistente Legislativo | 22/01/2012 - 08h00 |
| 202 - CE Dr. Arthur Vargas | 20 | CAROLINA DUTRA DE SOUZA | 2030 | Assistente Legislativo | 22/01/2012 - 08h00 |

| COLÉGIO | SALA | NOME | INSCRIÇÃO | CARGO | DATA/HORA |
|----------------------------|------|--|-----------|------------------------|--------------------|
| 202 - CE Dr. Arthur Vargas | 20 | CAROLINA FERREIRA DOS SANTOS | 2031 | Assistente Legislativo | 22/01/2012 - 08h00 |
| 202 - CE Dr. Arthur Vargas | 20 | CAROLINA GOMES RAMOS | 2034 | Assistente Legislativo | 22/01/2012 - 08h00 |
| 202 - CE Dr. Arthur Vargas | 20 | CAROLINA MAGALHÃES CASTRO SOARES DOS | 2036 | Assistente Legislativo | 22/01/2012 - 08h00 |
| 202 - CE Dr. Arthur Vargas | 20 | CAROLINA MAIA RODRIGUES | 2037 | Assistente Legislativo | 22/01/2012 - 08h00 |
| 202 - CE Dr. Arthur Vargas | 20 | CAROLINA MIKOVIC BISPO DOS SANTOS | 2038 | Assistente Legislativo | 22/01/2012 - 08h00 |
| 202 - CE Dr. Arthur Vargas | 20 | CAROLINA RODRIGUES PORTUGAL DOS REMÉDIOS | 2039 | Assistente Legislativo | 22/01/2012 - 08h00 |
| 202 - CE Dr. Arthur Vargas | 20 | CAROLINA TENÓRIO DA SILVA LIBORIO CUNHA | 2042 | Assistente Legislativo | 22/01/2012 - 08h00 |
| 202 - CE Dr. Arthur Vargas | 20 | CAROLINA VENANCIO TEIXEIRA | 2043 | Assistente Legislativo | 22/01/2012 - 08h00 |
| 202 - CE Dr. Arthur Vargas | 20 | CAROLINE CAMILLO LAGE | 2044 | Assistente Legislativo | 22/01/2012 - 08h00 |
| 202 - CE Dr. Arthur Vargas | 20 | CAROLINE COURE LOPES | 2046 | Assistente Legislativo | 22/01/2012 - 08h00 |
| 202 - CE Dr. Arthur Vargas | 20 | CAROLINE COUTO VIANA DA SILVA | 2047 | Assistente Legislativo | 22/01/2012 - 08h00 |
| 202 - CE Dr. Arthur Vargas | 20 | CAROLINE CRISTINA DIAS TASSARA BERCOT | 2048 | Assistente Legislativo | 22/01/2012 - 08h00 |
| 202 - CE Dr. Arthur Vargas | 20 | CAROLINE CRISTINE SILVA SANTOS | 2049 | Assistente Legislativo | 22/01/2012 - 08h00 |
| 202 - CE Dr. Arthur Vargas | 20 | CAROLINE DA SILVA RAMOS | 2050 | Assistente Legislativo | 22/01/2012 - 08h00 |
| 202 - CE Dr. Arthur Vargas | 20 | CAROLINE DE ARAUJO ROCHA | 2051 | Assistente Legislativo | 22/01/2012 - 08h00 |
| 202 - CE Dr. Arthur Vargas | 20 | CAROLINE DE DEUS SILVA | 2052 | Assistente Legislativo | 22/01/2012 - 08h00 |
| 202 - CE Dr. Arthur Vargas | 20 | CAROLINE DE FARIAS SILVA | 2053 | Assistente Legislativo | 22/01/2012 - 08h00 |
| 202 - CE Dr. Arthur Vargas | 20 | CAROLINE DE OLIVEIRA FERREIRA JORGE | 2055 | Assistente Legislativo | 22/01/2012 - 08h00 |
| 202 - CE Dr. Arthur Vargas | 20 | CAROLINE GONÇALVES DA SILVA | 2056 | Assistente Legislativo | 22/01/2012 - 08h00 |
| 202 - CE Dr. Arthur Vargas | 20 | CAROLINE LEITE ESTEVES ALVES MALCHER | 2060 | Assistente Legislativo | 22/01/2012 - 08h00 |
| 202 - CE Dr. Arthur Vargas | 20 | CAROLINE MONTEIRO BIONDI DE OLIVEIRA | 2061 | Assistente Legislativo | 22/01/2012 - 08h00 |
| 202 - CE Dr. Arthur Vargas | 21 | CAROLINE NIETTO DA SILVA | 2064 | Assistente Legislativo | 22/01/2012 - 08h00 |
| 202 - CE Dr. Arthur Vargas | 21 | CAROLINE NUNES CÂNDIDO BARBOSAS | 2065 | Assistente Legislativo | 22/01/2012 - 08h00 |
| 202 - CE Dr. Arthur Vargas | 21 | CAROLINE RAMOS TARGINO DA SILVA | 2068 | Assistente Legislativo | 22/01/2012 - 08h00 |
| 202 - CE Dr. Arthur Vargas | 21 | CAROLINE ROCHA AMORIM | 2069 | Assistente Legislativo | 22/01/2012 - 08h00 |
| 202 - CE Dr. Arthur Vargas | 21 | CAROLINE RODRIGUES DOS SANTOS | 2070 | Assistente Legislativo | 22/01/2012 - 08h00 |
| 202 - CE Dr. Arthur Vargas | 21 | CAROLINE RODRIGUES MADUREIRA | 2071 | Assistente Legislativo | 22/01/2012 - 08h00 |
| 202 - CE Dr. Arthur Vargas | 21 | CAROLINE SILVA DO NASCIMENTO MENDES | 2073 | Assistente Legislativo | 22/01/2012 - 08h00 |
| 202 - CE Dr. Arthur Vargas | 21 | CAROLINE SOARES BAIÃO | 2074 | Assistente Legislativo | 22/01/2012 - 08h00 |
| 202 - CE Dr. Arthur Vargas | 21 | CAROLINE SOUZA DA ROCHA | 2075 | Assistente Legislativo | 22/01/2012 - 08h00 |
| 202 - CE Dr. Arthur Vargas | 21 | CAROLINE WEBER MALDONADO BARROS | 2076 | Assistente Legislativo | 22/01/2012 - 08h00 |
| 202 - CE Dr. Arthur Vargas | 21 | CAROLYNE FERREIRA SOBRINHO | 2078 | Assistente Legislativo | 22/01/2012 - 08h00 |
| 202 - CE Dr. Arthur Vargas | 21 | CARVALTER COSTA | 2080 | Assistente Legislativo | 22/01/2012 - 08h00 |
| 202 - CE Dr. Arthur Vargas | 21 | CASSIA CILENE MOREL PIRES DE JESUS. | 2082 | Assistente Legislativo | 22/01/2012 - 08h00 |
| 202 - CE Dr. Arthur Vargas | 21 | CÁSSIA MAMÉDIO PINTO MOREIRA | 2086 | Assistente Legislativo | 22/01/2012 - 08h00 |
| 202 - CE Dr. Arthur Vargas | 21 | CÁSSIA MARIA DE ALMEIDA FARIA | 2087 | Assistente Legislativo | 22/01/2012 - 08h00 |
| 202 - CE Dr. Arthur Vargas | 21 | CASSIANE ALMEIDA CARVALHO | 2090 | Assistente Legislativo | 22/01/2012 - 08h00 |
| 202 - CE Dr. Arthur Vargas | 21 | CASSIANE APARECIDA DA SILVA NASCIMENTO | 2091 | Assistente Legislativo | 22/01/2012 - 08h00 |
| 202 - CE Dr. Arthur Vargas | 21 | CASSIANE FERMIANO RODRIGUES | 2093 | Assistente Legislativo | 22/01/2012 - 08h00 |
| 202 - CE Dr. Arthur Vargas | 21 | CÁSSIO FRANCO DE NORONHA | 2097 | Assistente Legislativo | 22/01/2012 - 08h00 |
| 202 - CE Dr. Arthur Vargas | 21 | CASSIO HENRIQUE DA SILVA FERREIRA | 2098 | Assistente Legislativo | 22/01/2012 - 08h00 |
| 202 - CE Dr. Arthur Vargas | 21 | CASSIUS VALERIO TEIXEIRA DA SILVEIRA | 2099 | Assistente Legislativo | 22/01/2012 - 08h00 |
| 202 - CE Dr. Arthur Vargas | 21 | CATERINE DO Couto Pimenta Silva | 2102 | Assistente Legislativo | 22/01/2012 - 08h00 |
| 202 - CE Dr. Arthur Vargas | 21 | CATHIANE CRUZEIRO DA SILVA | 2103 | Assistente Legislativo | 22/01/2012 - 08h00 |
| 202 - CE Dr. Arthur Vargas | 21 | CATIA APARECIDA DA SILVA | 2104 | Assistente Legislativo | 22/01/2012 - 08h00 |
| 202 - CE Dr. Arthur Vargas | 21 | CÁTIA CILENE DOS SANTOS DE OLIVEIRA LIMA | 2105 | Assistente Legislativo | 22/01/2012 - 08h00 |
| 202 - CE Dr. Arthur Vargas | 21 | CÁTIA DOS SANTOS ROCHA | 2108 | Assistente Legislativo | 22/01/2012 - 08h00 |
| 202 - CE Dr. Arthur Vargas | 21 | CATIA FONTES MELO DA SILVA | 2109 | Assistente Legislativo | 22/01/2012 - 08h00 |
| 202 - CE Dr. Arthur Vargas | 21 | CÁTIA LIMA DO CARMO ROSA | 2110 | Assistente Legislativo | 22/01/2012 - 08h00 |
| 202 - CE Dr. Arthur Vargas | 21 | CATIA MARIA BRITO COUTO | 2111 | Assistente Legislativo | 22/01/2012 - 08h00 |
| 202 - CE Dr. Arthur Vargas | 21 | CATIA SILENE DE SOUZA FARIAS | 2113 | Assistente Legislativo | 22/01/2012 - 08h00 |
| 202 - CE Dr. Arthur Vargas | 21 | CATIÚCIA PEREIRA DE FREITAS | 2114 | Assistente Legislativo | 22/01/2012 - 08h00 |
| 202 - CE Dr. Arthur Vargas | 22 | CATULEN SILENE GARCIA SERAFIM | 2115 | Assistente Legislativo | 22/01/2012 - 08h00 |
| 202 - CE Dr. Arthur Vargas | 22 | CECILIA ALMEIDA DE LIMA | 2116 | Assistente Legislativo | 22/01/2012 - 08h00 |
| 202 - CE Dr. Arthur Vargas | 22 | CÉLIA CRISTINA DA SILVA CASTRO | 2123 | Assistente Legislativo | 22/01/2012 - 08h00 |
| 202 - CE Dr. Arthur Vargas | 22 | CELIA CRUZ SILVA NASCIMENTO | 2124 | Assistente Legislativo | 22/01/2012 - 08h00 |
| 202 - CE Dr. Arthur Vargas | 22 | CELIA REGINA ZULMIRO CRUZ | 2130 | Assistente Legislativo | 22/01/2012 - 08h00 |
| 202 - CE Dr. Arthur Vargas | 22 | CELIA VIANNA DE BRITTO | 2131 | Assistente Legislativo | 22/01/2012 - 08h00 |
| 202 - CE Dr. Arthur Vargas | 22 | CELIO RODRIGUES | 2136 | Assistente Legislativo | 22/01/2012 - 08h00 |
| 202 - CE Dr. Arthur Vargas | 22 | CELMITA NASCIMENTO RODRIGUES | 2138 | Assistente Legislativo | 22/01/2012 - 08h00 |
| 202 - CE Dr. Arthur Vargas | 22 | CELSE DE JESUS LOPES | 2139 | Assistente Legislativo | 22/01/2012 - 08h00 |
| 202 - CE Dr. Arthur Vargas | 22 | CELSE DOS SANTOS JUNIOR | 2140 | Assistente Legislativo | 22/01/2012 - 08h00 |
| 202 - CE Dr. Arthur Vargas | 22 | CELSE FERREIRA DOS SANTOS | 2141 | Assistente Legislativo | 22/01/2012 - 08h00 |
| 202 - CE Dr. Arthur Vargas | 22 | CELSE GONÇALVES DE LIMA | 2142 | Assistente Legislativo | 22/01/2012 - 08h00 |
| 202 - CE Dr. Arthur Vargas | 22 | CELSE JOSÉ DE MOURA | 2143 | Assistente Legislativo | 22/01/2012 - 08h00 |

| COLÉGIO | SALA | NOME | INSCRIÇÃO | CARGO | DATA/HORA |
|----------------------------|------|---|-----------|------------------------|--------------------|
| 202 - CE Dr. Arthur Vargas | 22 | CÉSAR AUGUSTO SILVA RAMOS | 2149 | Assistente Legislativo | 22/01/2012 - 08h00 |
| 202 - CE Dr. Arthur Vargas | 22 | CESAR DA SILVA ALVARENGA | 2152 | Assistente Legislativo | 22/01/2012 - 08h00 |
| 202 - CE Dr. Arthur Vargas | 22 | CESAR DE CASTRO SILVA | 2153 | Assistente Legislativo | 22/01/2012 - 08h00 |
| 202 - CE Dr. Arthur Vargas | 22 | CESAR HENRIQUE ALVES DA ROSA | 2154 | Assistente Legislativo | 22/01/2012 - 08h00 |
| 202 - CE Dr. Arthur Vargas | 22 | CÉSAR JÚNIO DE FREITAS ANDRADE | 2155 | Assistente Legislativo | 22/01/2012 - 08h00 |
| 202 - CE Dr. Arthur Vargas | 22 | CÉSAR WESLEY DO COUTO FILHO | 2157 | Assistente Legislativo | 22/01/2012 - 08h00 |
| 202 - CE Dr. Arthur Vargas | 22 | CHARLENE DE FATIMA ROCHA NEIVA | 2162 | Assistente Legislativo | 22/01/2012 - 08h00 |
| 202 - CE Dr. Arthur Vargas | 22 | CHARLENE SOARES DO CARMO SANTOS | 2164 | Assistente Legislativo | 22/01/2012 - 08h00 |
| 202 - CE Dr. Arthur Vargas | 22 | CHARLES BENTO GLÓRIA | 2165 | Assistente Legislativo | 22/01/2012 - 08h00 |
| 202 - CE Dr. Arthur Vargas | 22 | CHARLES DOUGLAS BUENO DA SILVA | 2166 | Assistente Legislativo | 22/01/2012 - 08h00 |
| 202 - CE Dr. Arthur Vargas | 22 | CHARLES SANTOS DO CARMO | 2168 | Assistente Legislativo | 22/01/2012 - 08h00 |
| 202 - CE Dr. Arthur Vargas | 22 | CHARLES SILVÉRIO DA SILVA | 2169 | Assistente Legislativo | 22/01/2012 - 08h00 |
| 202 - CE Dr. Arthur Vargas | 22 | CHARLINE FERNANDES VIANA | 2170 | Assistente Legislativo | 22/01/2012 - 08h00 |
| 202 - CE Dr. Arthur Vargas | 22 | CHARLINE GUIMARÃES ALVES | 2171 | Assistente Legislativo | 22/01/2012 - 08h00 |
| 202 - CE Dr. Arthur Vargas | 22 | CHEILA CHELLI CHIES | 2175 | Assistente Legislativo | 22/01/2012 - 08h00 |
| 202 - CE Dr. Arthur Vargas | 22 | CHEILA MATOS DA SILVA | 2176 | Assistente Legislativo | 22/01/2012 - 08h00 |
| 202 - CE Dr. Arthur Vargas | 22 | CHRISTIAN DE OLIVEIRA RAMOS | 2177 | Assistente Legislativo | 22/01/2012 - 08h00 |
| 202 - CE Dr. Arthur Vargas | 22 | CHRÍSTIAN ROCHA TURBAY RANGEL | 2179 | Assistente Legislativo | 22/01/2012 - 08h00 |
| 202 - CE Dr. Arthur Vargas | 23 | CHRISTIAN TENÓRIO COSTA DE SOUZA | 2180 | Assistente Legislativo | 22/01/2012 - 08h00 |
| 202 - CE Dr. Arthur Vargas | 23 | CHRISTIANE APARECIDA MARTINS MAIA | 2181 | Assistente Legislativo | 22/01/2012 - 08h00 |
| 202 - CE Dr. Arthur Vargas | 23 | CHRISTIANE CHELLES SOARES | 2182 | Assistente Legislativo | 22/01/2012 - 08h00 |
| 202 - CE Dr. Arthur Vargas | 23 | CHRISTINE AMORIM DE AMORIM SOUZA | 2184 | Assistente Legislativo | 22/01/2012 - 08h00 |
| 202 - CE Dr. Arthur Vargas | 23 | CHRISTINE DOS SANTOS RODRIGUES | 2186 | Assistente Legislativo | 22/01/2012 - 08h00 |
| 202 - CE Dr. Arthur Vargas | 23 | CHRYSYTIAN RENATO PINTO ROCHA | 2188 | Assistente Legislativo | 22/01/2012 - 08h00 |
| 202 - CE Dr. Arthur Vargas | 23 | CHRYSYTIANA CANANEA CRESPO | 2189 | Assistente Legislativo | 22/01/2012 - 08h00 |
| 202 - CE Dr. Arthur Vargas | 23 | CIBELE DOS SANTOS PINTO | 2191 | Assistente Legislativo | 22/01/2012 - 08h00 |
| 202 - CE Dr. Arthur Vargas | 23 | CIBELE FARIAS DA SILVA | 2192 | Assistente Legislativo | 22/01/2012 - 08h00 |
| 202 - CE Dr. Arthur Vargas | 23 | CIBELE LUIZ DA SILVA | 2193 | Assistente Legislativo | 22/01/2012 - 08h00 |
| 202 - CE Dr. Arthur Vargas | 23 | CIBELE PEREIRA LINO | 2194 | Assistente Legislativo | 22/01/2012 - 08h00 |
| 202 - CE Dr. Arthur Vargas | 23 | CIBELE ROCHA DOS SANTOS | 2195 | Assistente Legislativo | 22/01/2012 - 08h00 |
| 202 - CE Dr. Arthur Vargas | 23 | CICERA DIAS DA SILVA | 2196 | Assistente Legislativo | 22/01/2012 - 08h00 |
| 202 - CE Dr. Arthur Vargas | 23 | CICERA MARCILENE DE SOUZA SILVA | 2197 | Assistente Legislativo | 22/01/2012 - 08h00 |
| 202 - CE Dr. Arthur Vargas | 23 | CICERA MARIA DE ARAÚJO | 2199 | Assistente Legislativo | 22/01/2012 - 08h00 |
| 202 - CE Dr. Arthur Vargas | 23 | CICERA SAMARA FERREIRA DE OLIVEIRA | 2201 | Assistente Legislativo | 22/01/2012 - 08h00 |
| 202 - CE Dr. Arthur Vargas | 23 | CICERO CARVALHO NUNES | 2203 | Assistente Legislativo | 22/01/2012 - 08h00 |
| 202 - CE Dr. Arthur Vargas | 23 | CICERO CIDERLANIO DOS ANJOS | 2204 | Assistente Legislativo | 22/01/2012 - 08h00 |
| 202 - CE Dr. Arthur Vargas | 23 | CICERO GABRIEL DA SILVA | 2205 | Assistente Legislativo | 22/01/2012 - 08h00 |
| 202 - CE Dr. Arthur Vargas | 23 | CICERO MANOEL ALVES DE FREITAS | 2206 | Assistente Legislativo | 22/01/2012 - 08h00 |
| 202 - CE Dr. Arthur Vargas | 23 | CIDNÉIA DE PAULA | 2210 | Assistente Legislativo | 22/01/2012 - 08h00 |
| 202 - CE Dr. Arthur Vargas | 23 | CILENE DA SILVA THEMOTEU | 2212 | Assistente Legislativo | 22/01/2012 - 08h00 |
| 202 - CE Dr. Arthur Vargas | 23 | CILIE NE THEMOTEU CASSIANO | 2213 | Assistente Legislativo | 22/01/2012 - 08h00 |
| 202 - CE Dr. Arthur Vargas | 23 | CIMARI CASTRO DE SÁ CARVALHO | 2214 | Assistente Legislativo | 22/01/2012 - 08h00 |
| 202 - CE Dr. Arthur Vargas | 23 | CIMONE DA COSTA AGUIAR | 2216 | Assistente Legislativo | 22/01/2012 - 08h00 |
| 202 - CE Dr. Arthur Vargas | 23 | CIND FERNANDA ARANTES ALMEIDA | 2217 | Assistente Legislativo | 22/01/2012 - 08h00 |
| 202 - CE Dr. Arthur Vargas | 23 | CINDY VIANNA MELLO | 2220 | Assistente Legislativo | 22/01/2012 - 08h00 |
| 202 - CE Dr. Arthur Vargas | 23 | CINTHIA DAIANE DA CONCEIÇÃO SILVA CUNHA | 2221 | Assistente Legislativo | 22/01/2012 - 08h00 |
| 202 - CE Dr. Arthur Vargas | 23 | CINTHIA ROBERTA PORTO DA SILVA | 2222 | Assistente Legislativo | 22/01/2012 - 08h00 |
| 202 - CE Dr. Arthur Vargas | 23 | CINTHYA ANDRADE DA SILVA | 2224 | Assistente Legislativo | 22/01/2012 - 08h00 |
| 202 - CE Dr. Arthur Vargas | 23 | CINTIA ASSIS RABELO | 2225 | Assistente Legislativo | 22/01/2012 - 08h00 |
| 202 - CE Dr. Arthur Vargas | 24 | CINTIA CANUTO TERRA DA COSTA | 2226 | Assistente Legislativo | 22/01/2012 - 08h00 |
| 202 - CE Dr. Arthur Vargas | 24 | CINTIA CRISTINA PINTO DE ÁVILA | 2227 | Assistente Legislativo | 22/01/2012 - 08h00 |
| 202 - CE Dr. Arthur Vargas | 24 | CÍNTIA DA CONCEIÇÃO AMARAL | 2228 | Assistente Legislativo | 22/01/2012 - 08h00 |
| 202 - CE Dr. Arthur Vargas | 24 | CINTIA DA GLÓRIA | 2229 | Assistente Legislativo | 22/01/2012 - 08h00 |
| 202 - CE Dr. Arthur Vargas | 24 | CÍNTIA DE ANDRADE MESQUITA GOMES | 2231 | Assistente Legislativo | 22/01/2012 - 08h00 |
| 202 - CE Dr. Arthur Vargas | 24 | CINTIA DE OLIVEIRA | 2232 | Assistente Legislativo | 22/01/2012 - 08h00 |
| 202 - CE Dr. Arthur Vargas | 24 | CÍNTIA DOS REIS | 2237 | Assistente Legislativo | 22/01/2012 - 08h00 |
| 202 - CE Dr. Arthur Vargas | 24 | CINTIA FERREIRA GUIMARÃES | 2241 | Assistente Legislativo | 22/01/2012 - 08h00 |
| 202 - CE Dr. Arthur Vargas | 24 | CÍNTIA MACHADO DA SILVA | 2242 | Assistente Legislativo | 22/01/2012 - 08h00 |
| 202 - CE Dr. Arthur Vargas | 24 | CINTIA MARIA AMORIM DA SILVA | 2244 | Assistente Legislativo | 22/01/2012 - 08h00 |
| 202 - CE Dr. Arthur Vargas | 24 | CÍNTIA NASCIMENTO RIBEIRO | 2245 | Assistente Legislativo | 22/01/2012 - 08h00 |
| 202 - CE Dr. Arthur Vargas | 24 | CÍNTIA NETO DA SILVA | 2246 | Assistente Legislativo | 22/01/2012 - 08h00 |
| 202 - CE Dr. Arthur Vargas | 24 | CINTIA NEVES TEIXEIRA FIGUEIREDO | 2247 | Assistente Legislativo | 22/01/2012 - 08h00 |
| 202 - CE Dr. Arthur Vargas | 24 | CINTIA PEREIRA DE SOUZA | 2248 | Assistente Legislativo | 22/01/2012 - 08h00 |
| 202 - CE Dr. Arthur Vargas | 24 | CÍNTIA PINHEIRO DE OLIVEIRA | 2249 | Assistente Legislativo | 22/01/2012 - 08h00 |
| 202 - CE Dr. Arthur Vargas | 24 | CÍNTIA VALVA DE CARVALHO | 2252 | Assistente Legislativo | 22/01/2012 - 08h00 |

| COLÉGIO | SALA | NOME | INSCRIÇÃO | CARGO | DATA/HORA |
|----------------------------|------|--------------------------------------|-----------|------------------------|--------------------|
| 202 - CE Dr. Arthur Vargas | 24 | CIONE PEREIRA ALEXANDRE FERREIRA | 2256 | Assistente Legislativo | 22/01/2012 - 08h00 |
| 202 - CE Dr. Arthur Vargas | 24 | CIRENE CESAR CUSTÓDIO | 2257 | Assistente Legislativo | 22/01/2012 - 08h00 |
| 202 - CE Dr. Arthur Vargas | 24 | CIRLENE PEREIRA DA LUZ | 2258 | Assistente Legislativo | 22/01/2012 - 08h00 |
| 202 - CE Dr. Arthur Vargas | 24 | CIRYLLO RODRIGUES MAIA BATISTA | 2259 | Assistente Legislativo | 22/01/2012 - 08h00 |
| 202 - CE Dr. Arthur Vargas | 24 | CLARA FISCHER REIS | 2261 | Assistente Legislativo | 22/01/2012 - 08h00 |
| 202 - CE Dr. Arthur Vargas | 24 | CLARIÇA FELIX DA COSTA | 2262 | Assistente Legislativo | 22/01/2012 - 08h00 |
| 202 - CE Dr. Arthur Vargas | 24 | CLARICE ALVES PINTO | 2263 | Assistente Legislativo | 22/01/2012 - 08h00 |
| 202 - CE Dr. Arthur Vargas | 24 | CLARICE FREITAS VAZ DA CUNHA | 2266 | Assistente Legislativo | 22/01/2012 - 08h00 |
| 202 - CE Dr. Arthur Vargas | 24 | CLARICE MEIRA DO NASCIMENTO SILVA | 2267 | Assistente Legislativo | 22/01/2012 - 08h00 |
| 202 - CE Dr. Arthur Vargas | 24 | CLAUDETE FERREIRA LEOPOLDINO | 2270 | Assistente Legislativo | 22/01/2012 - 08h00 |
| 202 - CE Dr. Arthur Vargas | 24 | CLAUDIA AMANDA NERI DE LIMA | 2275 | Assistente Legislativo | 22/01/2012 - 08h00 |
| 202 - CE Dr. Arthur Vargas | 24 | CLÁUDIA APARECIDA MORAES DA SILVA | 2278 | Assistente Legislativo | 22/01/2012 - 08h00 |
| 202 - CE Dr. Arthur Vargas | 24 | CLAUDIA APARECIDA VENTURA DE SOUZA | 2279 | Assistente Legislativo | 22/01/2012 - 08h00 |
| 202 - CE Dr. Arthur Vargas | 24 | CLAUDIA BEATRIZ DE CARVALHO ROXO | 2282 | Assistente Legislativo | 22/01/2012 - 08h00 |
| 202 - CE Dr. Arthur Vargas | 24 | CLAUDIA CABRAL SOARES | 2283 | Assistente Legislativo | 22/01/2012 - 08h00 |
| 202 - CE Dr. Arthur Vargas | 25 | CLÁUDIA CALDEIRA CONSTANTINO | 2284 | Assistente Legislativo | 22/01/2012 - 08h00 |
| 202 - CE Dr. Arthur Vargas | 25 | CLAUDIA CAVALHEIRO CUNHA | 2286 | Assistente Legislativo | 22/01/2012 - 08h00 |
| 202 - CE Dr. Arthur Vargas | 25 | CLAUDIA CLAUDINO DOS SANTOS | 2287 | Assistente Legislativo | 22/01/2012 - 08h00 |
| 202 - CE Dr. Arthur Vargas | 25 | CLAUDIA CRISTINA COELHO BARROS | 2289 | Assistente Legislativo | 22/01/2012 - 08h00 |
| 202 - CE Dr. Arthur Vargas | 25 | CLÁUDIA DE OLIVEIRA BARROS | 2293 | Assistente Legislativo | 22/01/2012 - 08h00 |
| 202 - CE Dr. Arthur Vargas | 25 | CLAUDIA DE SOUSA DE ARAUJO | 2295 | Assistente Legislativo | 22/01/2012 - 08h00 |
| 202 - CE Dr. Arthur Vargas | 25 | CLAUDIA ELISA CORREA DOS SANTOS | 2299 | Assistente Legislativo | 22/01/2012 - 08h00 |
| 202 - CE Dr. Arthur Vargas | 25 | CLÁUDIA FRANCISCA PEIXOTO RUAS | 2302 | Assistente Legislativo | 22/01/2012 - 08h00 |
| 202 - CE Dr. Arthur Vargas | 25 | CLAUDIA KELLER CEZAR DE CARVALHO | 2306 | Assistente Legislativo | 22/01/2012 - 08h00 |
| 202 - CE Dr. Arthur Vargas | 25 | CLAUDIA LUISA REOLON | 2307 | Assistente Legislativo | 22/01/2012 - 08h00 |
| 202 - CE Dr. Arthur Vargas | 25 | CLAUDIA LUIZA TEIXEIRA | 2309 | Assistente Legislativo | 22/01/2012 - 08h00 |
| 202 - CE Dr. Arthur Vargas | 25 | CLAUDIA NASCIMENTO PINTO | 2316 | Assistente Legislativo | 22/01/2012 - 08h00 |
| 202 - CE Dr. Arthur Vargas | 25 | CLAUDIA PORTO DE ARROXELLAS BRAGANÇA | 2318 | Assistente Legislativo | 22/01/2012 - 08h00 |
| 202 - CE Dr. Arthur Vargas | 25 | CLAUDIA REGINA DO NASCIMENTO | 2320 | Assistente Legislativo | 22/01/2012 - 08h00 |
| 202 - CE Dr. Arthur Vargas | 25 | CLAUDIA REGINA RIBEIRO GOUVEA | 2321 | Assistente Legislativo | 22/01/2012 - 08h00 |
| 202 - CE Dr. Arthur Vargas | 25 | CLÁUDIA RENATA BARBOZA | 2323 | Assistente Legislativo | 22/01/2012 - 08h00 |
| 202 - CE Dr. Arthur Vargas | 25 | CLAUDIA SOARES M. VIANNA | 2325 | Assistente Legislativo | 22/01/2012 - 08h00 |
| 202 - CE Dr. Arthur Vargas | 25 | CLAUDIA SOUZA DA SILVA | 2326 | Assistente Legislativo | 22/01/2012 - 08h00 |
| 202 - CE Dr. Arthur Vargas | 25 | CLAUDIA VALERIA DE LIMA MARIANO | 2327 | Assistente Legislativo | 22/01/2012 - 08h00 |
| 202 - CE Dr. Arthur Vargas | 25 | CLAUDIA VALERIA DOS SANTOS MACHADO | 2328 | Assistente Legislativo | 22/01/2012 - 08h00 |
| 202 - CE Dr. Arthur Vargas | 25 | CLÁUDIA VERÔNICA MILANEZ | 2330 | Assistente Legislativo | 22/01/2012 - 08h00 |
| 202 - CE Dr. Arthur Vargas | 25 | CLAUDIA.ALVIM@HOTMAIL.COM | 2332 | Assistente Legislativo | 22/01/2012 - 08h00 |
| 202 - CE Dr. Arthur Vargas | 25 | CLAUDIANA FERNANDES DOS REIS | 2333 | Assistente Legislativo | 22/01/2012 - 08h00 |
| 202 - CE Dr. Arthur Vargas | 25 | CLAUDIANA SILVA PEREIRA | 2335 | Assistente Legislativo | 22/01/2012 - 08h00 |
| 202 - CE Dr. Arthur Vargas | 25 | CLAUDIANE ANDRADE DOS SANTOS | 2336 | Assistente Legislativo | 22/01/2012 - 08h00 |
| 202 - CE Dr. Arthur Vargas | 25 | CLAUDILENE ARAÚJO DA CONCEIÇÃO | 2338 | Assistente Legislativo | 22/01/2012 - 08h00 |
| 202 - CE Dr. Arthur Vargas | 25 | CLAUDIMAR PEREIRA DE SOUZA | 2339 | Assistente Legislativo | 22/01/2012 - 08h00 |
| 202 - CE Dr. Arthur Vargas | 25 | CLAUDINÉIA APARECIDA BRIGUENTI | 2342 | Assistente Legislativo | 22/01/2012 - 08h00 |
| 202 - CE Dr. Arthur Vargas | 25 | CLAUDINÉIA DOS SANTOS BUENO | 2343 | Assistente Legislativo | 22/01/2012 - 08h00 |
| 202 - CE Dr. Arthur Vargas | 25 | CLAUDINEIA LUCIA MACIEL | 2344 | Assistente Legislativo | 22/01/2012 - 08h00 |
| 202 - CE Dr. Arthur Vargas | 25 | CLAUDIO AMMON | 2346 | Assistente Legislativo | 22/01/2012 - 08h00 |
| 202 - CE Dr. Arthur Vargas | 26 | CLÁUDIO BARBOSA DA SILVA | 2347 | Assistente Legislativo | 22/01/2012 - 08h00 |
| 202 - CE Dr. Arthur Vargas | 26 | CLAUDIO BATISTA TEIXEIRA | 2348 | Assistente Legislativo | 22/01/2012 - 08h00 |
| 202 - CE Dr. Arthur Vargas | 26 | CLÁUDIO BERNARDES DA SILVA CARVALHO | 2349 | Assistente Legislativo | 22/01/2012 - 08h00 |
| 202 - CE Dr. Arthur Vargas | 26 | CLAUDIO EDUARDO NASCIMENTO PINTO | 2351 | Assistente Legislativo | 22/01/2012 - 08h00 |
| 202 - CE Dr. Arthur Vargas | 26 | CLÁUDIO FERNANDES DE OLIVEIRA | 2352 | Assistente Legislativo | 22/01/2012 - 08h00 |
| 202 - CE Dr. Arthur Vargas | 26 | CLAUDIO FIGUEIREDO MARTINS DA SILVA | 2353 | Assistente Legislativo | 22/01/2012 - 08h00 |
| 202 - CE Dr. Arthur Vargas | 26 | CLAUDIO HENRIQUE XAVIER | 2354 | Assistente Legislativo | 22/01/2012 - 08h00 |
| 202 - CE Dr. Arthur Vargas | 26 | CLAUDIO LUIS GONZAGA LAGES | 2356 | Assistente Legislativo | 22/01/2012 - 08h00 |
| 202 - CE Dr. Arthur Vargas | 26 | CLAUDIO MARCIO DA SILVA BULHÕES | 2357 | Assistente Legislativo | 22/01/2012 - 08h00 |
| 202 - CE Dr. Arthur Vargas | 26 | CLÁUDIO PEREIRA DA SILVA JUNIOR | 2359 | Assistente Legislativo | 22/01/2012 - 08h00 |
| 202 - CE Dr. Arthur Vargas | 26 | CLAUDIO PRAZERES BAIÃO | 2360 | Assistente Legislativo | 22/01/2012 - 08h00 |
| 202 - CE Dr. Arthur Vargas | 26 | CLAUDIO RIBEIRO MARTINS | 2361 | Assistente Legislativo | 22/01/2012 - 08h00 |
| 202 - CE Dr. Arthur Vargas | 26 | CLAUDIO ROBERTO DE SOUZA MANHÃES | 2363 | Assistente Legislativo | 22/01/2012 - 08h00 |
| 202 - CE Dr. Arthur Vargas | 26 | CLÁUDIO SALVADOR DE ALMEIDA RIBEIRO | 2365 | Assistente Legislativo | 22/01/2012 - 08h00 |
| 202 - CE Dr. Arthur Vargas | 26 | CLAUDIR CAMPOS FRANÇA | 2368 | Assistente Legislativo | 22/01/2012 - 08h00 |
| 202 - CE Dr. Arthur Vargas | 26 | CLAYTON DO NASCIMENTO FERREIRA | 2371 | Assistente Legislativo | 22/01/2012 - 08h00 |
| 202 - CE Dr. Arthur Vargas | 26 | CLAYTON JOSÉ DA SILVA | 2372 | Assistente Legislativo | 22/01/2012 - 08h00 |
| 202 - CE Dr. Arthur Vargas | 26 | CLEBER ALVES NEVES | 2375 | Assistente Legislativo | 22/01/2012 - 08h00 |
| 202 - CE Dr. Arthur Vargas | 26 | CLEBER ANTONIO PRUDENTE | 2376 | Assistente Legislativo | 22/01/2012 - 08h00 |

| COLÉGIO | SALA | NOME | INSCRIÇÃO | CARGO | DATA/HORA |
|----------------------------|------|--|-----------|------------------------|--------------------|
| 202 - CE Dr. Arthur Vargas | 26 | CLEBER JONES LANDIM | 2380 | Assistente Legislativo | 22/01/2012 - 08h00 |
| 202 - CE Dr. Arthur Vargas | 26 | CLECIA MARIA SILVA DE LIMA | 2382 | Assistente Legislativo | 22/01/2012 - 08h00 |
| 202 - CE Dr. Arthur Vargas | 26 | CLÉCIDA ANGÉLICA DE OLIVEIRA CORDEIRO | 2383 | Assistente Legislativo | 22/01/2012 - 08h00 |
| 202 - CE Dr. Arthur Vargas | 26 | CLEIDE CRISTINA SILVA MARÇAL MONTEIRO | 2386 | Assistente Legislativo | 22/01/2012 - 08h00 |
| 202 - CE Dr. Arthur Vargas | 26 | CLEIDE DOS SANTOS SIQUEIRA XARÃO | 2387 | Assistente Legislativo | 22/01/2012 - 08h00 |
| 202 - CE Dr. Arthur Vargas | 26 | CLEIDE JUSTINIANO DOS SANTOS | 2388 | Assistente Legislativo | 22/01/2012 - 08h00 |
| 202 - CE Dr. Arthur Vargas | 26 | CLEIDE MARA DE JESUS LICHOTE ALVES | 2389 | Assistente Legislativo | 22/01/2012 - 08h00 |
| 202 - CE Dr. Arthur Vargas | 26 | CLEIDE PINTO DE ANDRADE | 2391 | Assistente Legislativo | 22/01/2012 - 08h00 |
| 202 - CE Dr. Arthur Vargas | 26 | CLEIDMAR ARAUJO MOREIRA | 2393 | Assistente Legislativo | 22/01/2012 - 08h00 |
| 202 - CE Dr. Arthur Vargas | 26 | CLEITON DA SILVA | 2395 | Assistente Legislativo | 22/01/2012 - 08h00 |
| 202 - CE Dr. Arthur Vargas | 26 | CLEITON DO NASCIMENTO MARTINS | 2397 | Assistente Legislativo | 22/01/2012 - 08h00 |
| 202 - CE Dr. Arthur Vargas | 26 | CLEITON RODOLFO CAMPELLO | 2398 | Assistente Legislativo | 22/01/2012 - 08h00 |
| 202 - CE Dr. Arthur Vargas | 27 | CLELIA VIEIRA DE OLIVEIRA | 2399 | Assistente Legislativo | 22/01/2012 - 08h00 |
| 202 - CE Dr. Arthur Vargas | 27 | CLELSON LOPES DA CUNHA | 2400 | Assistente Legislativo | 22/01/2012 - 08h00 |
| 202 - CE Dr. Arthur Vargas | 27 | CLEON FERREIRA ALVIN | 2402 | Assistente Legislativo | 22/01/2012 - 08h00 |
| 202 - CE Dr. Arthur Vargas | 27 | CLEUCIVANIA SOARES FREIRE | 2404 | Assistente Legislativo | 22/01/2012 - 08h00 |
| 202 - CE Dr. Arthur Vargas | 27 | CLEUSA MARIA DA SILVA | 2407 | Assistente Legislativo | 22/01/2012 - 08h00 |
| 202 - CE Dr. Arthur Vargas | 27 | CLEUSA NOGUEIRA DE SOUZA DE MELO | 2408 | Assistente Legislativo | 22/01/2012 - 08h00 |
| 202 - CE Dr. Arthur Vargas | 27 | CLEUSELI ALVES | 2409 | Assistente Legislativo | 22/01/2012 - 08h00 |
| 202 - CE Dr. Arthur Vargas | 27 | CLEVERSON CLAY DOS SANTOS CORREA | 2411 | Assistente Legislativo | 22/01/2012 - 08h00 |
| 202 - CE Dr. Arthur Vargas | 27 | CLEVISON .ZEUS@YAHOO.COM.BR | 2412 | Assistente Legislativo | 22/01/2012 - 08h00 |
| 202 - CE Dr. Arthur Vargas | 27 | CLEVISON ALEXANDRE GABRY | 2413 | Assistente Legislativo | 22/01/2012 - 08h00 |
| 202 - CE Dr. Arthur Vargas | 27 | CLICE DE MIRANDA LIMA DE LIRA | 2415 | Assistente Legislativo | 22/01/2012 - 08h00 |
| 202 - CE Dr. Arthur Vargas | 27 | CLIMÉRIO MANOEL MAIA NETO | 2416 | Assistente Legislativo | 22/01/2012 - 08h00 |
| 202 - CE Dr. Arthur Vargas | 27 | CONCEIÇÃO APARECIDA DA SILVA DOMINGUES | 2419 | Assistente Legislativo | 22/01/2012 - 08h00 |
| 202 - CE Dr. Arthur Vargas | 27 | CONSTANCIA SOARES DE PAULA | 2420 | Assistente Legislativo | 22/01/2012 - 08h00 |
| 202 - CE Dr. Arthur Vargas | 27 | CORINA LEAL DE LIMA | 2421 | Assistente Legislativo | 22/01/2012 - 08h00 |
| 202 - CE Dr. Arthur Vargas | 27 | CORINA LUCIA DOS SANTOS | 2422 | Assistente Legislativo | 22/01/2012 - 08h00 |
| 202 - CE Dr. Arthur Vargas | 27 | CORNELIO JOSE DE CASTRO ARAUJO | 2423 | Assistente Legislativo | 22/01/2012 - 08h00 |
| 202 - CE Dr. Arthur Vargas | 27 | CORNÉLIO PONCIANO LOURENÇO | 2424 | Assistente Legislativo | 22/01/2012 - 08h00 |
| 202 - CE Dr. Arthur Vargas | 27 | CORYNE GUIMARÃES COSTA | 2425 | Assistente Legislativo | 22/01/2012 - 08h00 |
| 202 - CE Dr. Arthur Vargas | 27 | COSME FIGUEIRA DE CAMPOS | 2427 | Assistente Legislativo | 22/01/2012 - 08h00 |
| 202 - CE Dr. Arthur Vargas | 27 | COSME MANOEL TEIXEIRA JUNIOR | 2428 | Assistente Legislativo | 22/01/2012 - 08h00 |
| 202 - CE Dr. Arthur Vargas | 27 | CREMILDA ALVES DOS SANTOS REVÓCIO | 2430 | Assistente Legislativo | 22/01/2012 - 08h00 |
| 202 - CE Dr. Arthur Vargas | 27 | CREMILDA CARVALHO RIBEIRO | 2431 | Assistente Legislativo | 22/01/2012 - 08h00 |
| 202 - CE Dr. Arthur Vargas | 27 | CREMILDA CARVALHO RIBEIRO | 2432 | Assistente Legislativo | 22/01/2012 - 08h00 |
| 202 - CE Dr. Arthur Vargas | 27 | CREMILDA FERREIRA | 2433 | Assistente Legislativo | 22/01/2012 - 08h00 |
| 202 - CE Dr. Arthur Vargas | 27 | CREUZENI LAURINDO DE AQUINO | 2436 | Assistente Legislativo | 22/01/2012 - 08h00 |
| 202 - CE Dr. Arthur Vargas | 27 | CRISCIANE PEREIRA ALVES | 2437 | Assistente Legislativo | 22/01/2012 - 08h00 |
| 202 - CE Dr. Arthur Vargas | 27 | CRISLAINE FERNANDES PURGATO | 2438 | Assistente Legislativo | 22/01/2012 - 08h00 |
| 202 - CE Dr. Arthur Vargas | 27 | CRISLAINE OLIVEIRA DOS SANTOS | 2439 | Assistente Legislativo | 22/01/2012 - 08h00 |
| 202 - CE Dr. Arthur Vargas | 27 | CRISLANE RODRIGUES DA SILVA | 2441 | Assistente Legislativo | 22/01/2012 - 08h00 |
| 202 - CE Dr. Arthur Vargas | 27 | CRISSIA DE MELO CONCENTINO | 2444 | Assistente Legislativo | 22/01/2012 - 08h00 |
| 202 - CE Dr. Arthur Vargas | 28 | CRISTIAN CLEITON DA SILVA | 2445 | Assistente Legislativo | 22/01/2012 - 08h00 |
| 202 - CE Dr. Arthur Vargas | 28 | CRISTIAN DIRLEI RODRIGUES | 2446 | Assistente Legislativo | 22/01/2012 - 08h00 |
| 202 - CE Dr. Arthur Vargas | 28 | CRISTIANA APARECIDA BARBOSA | 2447 | Assistente Legislativo | 22/01/2012 - 08h00 |
| 202 - CE Dr. Arthur Vargas | 28 | CRISTIANA FOGAÇA BRAGA | 2448 | Assistente Legislativo | 22/01/2012 - 08h00 |
| 202 - CE Dr. Arthur Vargas | 28 | CRISTIANA MARIA DA SILVA | 2451 | Assistente Legislativo | 22/01/2012 - 08h00 |
| 202 - CE Dr. Arthur Vargas | 28 | CRISTIANA VIANNA SILVA | 2453 | Assistente Legislativo | 22/01/2012 - 08h00 |
| 202 - CE Dr. Arthur Vargas | 28 | CRISTIANE A DE MENEZES ALVES | 2454 | Assistente Legislativo | 22/01/2012 - 08h00 |
| 202 - CE Dr. Arthur Vargas | 28 | CRISTIANE ALVES DE MELO SILVA | 2457 | Assistente Legislativo | 22/01/2012 - 08h00 |
| 202 - CE Dr. Arthur Vargas | 28 | CRISTIANE APARECIDA DE CAMPOS | 2458 | Assistente Legislativo | 22/01/2012 - 08h00 |
| 202 - CE Dr. Arthur Vargas | 28 | CRISTIANE BELCHIOR PINTO | 2461 | Assistente Legislativo | 22/01/2012 - 08h00 |
| 202 - CE Dr. Arthur Vargas | 28 | CRISTIANE CLARA LADISLAU | 2463 | Assistente Legislativo | 22/01/2012 - 08h00 |
| 202 - CE Dr. Arthur Vargas | 28 | CRISTIANE DA SILVA COSTA | 2465 | Assistente Legislativo | 22/01/2012 - 08h00 |
| 202 - CE Dr. Arthur Vargas | 28 | CRISTIANE DA SILVA MARTINS BRAGA | 2466 | Assistente Legislativo | 22/01/2012 - 08h00 |
| 202 - CE Dr. Arthur Vargas | 28 | CRISTIANE DAZILHO VIDAL | 2467 | Assistente Legislativo | 22/01/2012 - 08h00 |
| 202 - CE Dr. Arthur Vargas | 28 | CRISTIANE DE ANDRADE FONSECA | 2469 | Assistente Legislativo | 22/01/2012 - 08h00 |
| 202 - CE Dr. Arthur Vargas | 28 | CRISTIANE DE FÁTIMA MARTINS | 2470 | Assistente Legislativo | 22/01/2012 - 08h00 |
| 202 - CE Dr. Arthur Vargas | 28 | CRISTIANE DE FREITAS SANTOS | 2471 | Assistente Legislativo | 22/01/2012 - 08h00 |
| 202 - CE Dr. Arthur Vargas | 28 | CRISTIANE DE MEDEIROS SANTOS | 2472 | Assistente Legislativo | 22/01/2012 - 08h00 |
| 202 - CE Dr. Arthur Vargas | 28 | CRISTIANE DO NASCIMENTO MOREIRA | 2474 | Assistente Legislativo | 22/01/2012 - 08h00 |
| 202 - CE Dr. Arthur Vargas | 28 | CRISTIANE DOS SANTOS BALDOW | 2475 | Assistente Legislativo | 22/01/2012 - 08h00 |
| 202 - CE Dr. Arthur Vargas | 28 | CRISTIANE EUGENIO DOS SANTOS LIMA | 2477 | Assistente Legislativo | 22/01/2012 - 08h00 |
| 202 - CE Dr. Arthur Vargas | 28 | CRISTIANE FERNANDES LIMA | 2479 | Assistente Legislativo | 22/01/2012 - 08h00 |

| COLÉGIO | SALA | NOME | INSCRIÇÃO | CARGO | DATA/HORA |
|----------------------------|------|--|-----------|------------------------|--------------------|
| 202 - CE Dr. Arthur Vargas | 28 | CRISTIANE FERRANTE TULLII | 2480 | Assistente Legislativo | 22/01/2012 - 08h00 |
| 202 - CE Dr. Arthur Vargas | 28 | CRISTIANE FERREIRA SACRAMENTO | 2482 | Assistente Legislativo | 22/01/2012 - 08h00 |
| 202 - CE Dr. Arthur Vargas | 28 | CRISTIANE GONÇALVES DE MELO CAMPOS | 2483 | Assistente Legislativo | 22/01/2012 - 08h00 |
| 202 - CE Dr. Arthur Vargas | 28 | CRISTIANE LARANJEIRAS DE LIMA | 2486 | Assistente Legislativo | 22/01/2012 - 08h00 |
| 202 - CE Dr. Arthur Vargas | 28 | CRISTIANE NOVAES DA SILVA RIBEIRO | 2489 | Assistente Legislativo | 22/01/2012 - 08h00 |
| 202 - CE Dr. Arthur Vargas | 28 | CRISTIANE PEREIRA DE AQUINO | 2493 | Assistente Legislativo | 22/01/2012 - 08h00 |
| 202 - CE Dr. Arthur Vargas | 28 | CRISTIANE PEREIRA LINS | 2494 | Assistente Legislativo | 22/01/2012 - 08h00 |
| 202 - CE Dr. Arthur Vargas | 28 | CRISTIANE QUELLE DA SILVA OLIVEIRA | 2495 | Assistente Legislativo | 22/01/2012 - 08h00 |
| 202 - CE Dr. Arthur Vargas | 29 | CRISTIANE ROLIN ARIGOITO | 2498 | Assistente Legislativo | 22/01/2012 - 08h00 |
| 202 - CE Dr. Arthur Vargas | 29 | CRISTIANE SILVA DE ALMEIDA FELIX | 2500 | Assistente Legislativo | 22/01/2012 - 08h00 |
| 202 - CE Dr. Arthur Vargas | 29 | CRISTIANE SOBREIRA SOUZA DE LIMA | 2502 | Assistente Legislativo | 22/01/2012 - 08h00 |
| 202 - CE Dr. Arthur Vargas | 29 | CRISTIANE SYRIO | 2503 | Assistente Legislativo | 22/01/2012 - 08h00 |
| 202 - CE Dr. Arthur Vargas | 29 | CRISTIANE VIEIRA DE ALMEIDA FONSECA | 2505 | Assistente Legislativo | 22/01/2012 - 08h00 |
| 202 - CE Dr. Arthur Vargas | 29 | CRISTIANO ALVES DE OLIVEIRA | 2507 | Assistente Legislativo | 22/01/2012 - 08h00 |
| 202 - CE Dr. Arthur Vargas | 29 | CRISTIANO BARRETO DE AZEVEDO | 2508 | Assistente Legislativo | 22/01/2012 - 08h00 |
| 202 - CE Dr. Arthur Vargas | 29 | CRISTIANO DA SILVA PAMPURI | 2509 | Assistente Legislativo | 22/01/2012 - 08h00 |
| 202 - CE Dr. Arthur Vargas | 29 | CRISTIANO DE FREITAS | 2511 | Assistente Legislativo | 22/01/2012 - 08h00 |
| 202 - CE Dr. Arthur Vargas | 29 | CRISTIANO DE JESUS SILVA | 2512 | Assistente Legislativo | 22/01/2012 - 08h00 |
| 202 - CE Dr. Arthur Vargas | 29 | CRISTIANO DOS SANTOS PAULO | 2513 | Assistente Legislativo | 22/01/2012 - 08h00 |
| 202 - CE Dr. Arthur Vargas | 29 | CRISTIANO EDUARDO DE OLIVEIRA SILVA | 2514 | Assistente Legislativo | 22/01/2012 - 08h00 |
| 202 - CE Dr. Arthur Vargas | 29 | CRISTIANO FAUSTINO TAVARES | 2515 | Assistente Legislativo | 22/01/2012 - 08h00 |
| 202 - CE Dr. Arthur Vargas | 29 | CRISTIANO FRANÇA CASTILHO | 2516 | Assistente Legislativo | 22/01/2012 - 08h00 |
| 202 - CE Dr. Arthur Vargas | 29 | CRISTIANO JOSE DE PAULA | 2517 | Assistente Legislativo | 22/01/2012 - 08h00 |
| 202 - CE Dr. Arthur Vargas | 29 | CRISTIANO JOSÉ TEIXEIRA | 2518 | Assistente Legislativo | 22/01/2012 - 08h00 |
| 202 - CE Dr. Arthur Vargas | 29 | CRISTIANO MORAES DE JESUS | 2519 | Assistente Legislativo | 22/01/2012 - 08h00 |
| 202 - CE Dr. Arthur Vargas | 29 | CRISTIANO RENATO LANCHINE DE SOUZA | 2520 | Assistente Legislativo | 22/01/2012 - 08h00 |
| 202 - CE Dr. Arthur Vargas | 29 | CRISTIANO SOUZA NASCIMENTO | 2522 | Assistente Legislativo | 22/01/2012 - 08h00 |
| 202 - CE Dr. Arthur Vargas | 29 | CRISTIANO ZOPELARO | 2524 | Assistente Legislativo | 22/01/2012 - 08h00 |
| 202 - CE Dr. Arthur Vargas | 29 | CRISTINA ANTONIA DOS SANTOS | 2526 | Assistente Legislativo | 22/01/2012 - 08h00 |
| 202 - CE Dr. Arthur Vargas | 29 | CRISTINA APARECIDA DE FARIA | 2527 | Assistente Legislativo | 22/01/2012 - 08h00 |
| 202 - CE Dr. Arthur Vargas | 29 | CRISTINA AZEVEDO DE SANTANA | 2528 | Assistente Legislativo | 22/01/2012 - 08h00 |
| 202 - CE Dr. Arthur Vargas | 29 | CRISTINA CORREIA DA SILVA | 2529 | Assistente Legislativo | 22/01/2012 - 08h00 |
| 202 - CE Dr. Arthur Vargas | 29 | CRISTINA DA CONCEIÇÃO MOREIRA ROBERTO | 2530 | Assistente Legislativo | 22/01/2012 - 08h00 |
| 202 - CE Dr. Arthur Vargas | 29 | CRISTINA DE BARROS NASCIMENTO CARVALHOSA | 2532 | Assistente Legislativo | 22/01/2012 - 08h00 |
| 202 - CE Dr. Arthur Vargas | 29 | CRISTINA DE OLIVEIRA GALVÃO | 2533 | Assistente Legislativo | 22/01/2012 - 08h00 |
| 202 - CE Dr. Arthur Vargas | 29 | CRISTINA FERNANDES DE ALMEIDA CORRÊA JORGE | 2536 | Assistente Legislativo | 22/01/2012 - 08h00 |
| 202 - CE Dr. Arthur Vargas | 29 | CRISTINA FERREIRA RUFINO | 2538 | Assistente Legislativo | 22/01/2012 - 08h00 |
| 202 - CE Dr. Arthur Vargas | 29 | CRISTINA GOMES CORRÊA SARTORI | 2539 | Assistente Legislativo | 22/01/2012 - 08h00 |
| 202 - CE Dr. Arthur Vargas | 30 | CRISTINA NOVAES GOMES DA SILVA | 2542 | Assistente Legislativo | 22/01/2012 - 08h00 |
| 202 - CE Dr. Arthur Vargas | 30 | CRISTINE SANTOS | 2545 | Assistente Legislativo | 22/01/2012 - 08h00 |
| 202 - CE Dr. Arthur Vargas | 30 | CRISTÓVÃO CORRÊA DA SILVA | 2547 | Assistente Legislativo | 22/01/2012 - 08h00 |
| 202 - CE Dr. Arthur Vargas | 30 | CRYS SIMÕES CARVALHO | 2548 | Assistente Legislativo | 22/01/2012 - 08h00 |
| 202 - CE Dr. Arthur Vargas | 30 | CYNTHIA MARIA GONÇALVES | 2549 | Assistente Legislativo | 22/01/2012 - 08h00 |
| 202 - CE Dr. Arthur Vargas | 30 | CYNTHIA RAFAELE CARDOZO DE LIMA | 2552 | Assistente Legislativo | 22/01/2012 - 08h00 |
| 202 - CE Dr. Arthur Vargas | 30 | DAIANA ALMEIDA DA SILVA | 2557 | Assistente Legislativo | 22/01/2012 - 08h00 |
| 202 - CE Dr. Arthur Vargas | 30 | DAIANA BORGES ROSA | 2558 | Assistente Legislativo | 22/01/2012 - 08h00 |
| 202 - CE Dr. Arthur Vargas | 30 | DAIANA DA ROCHA SANTOS | 2559 | Assistente Legislativo | 22/01/2012 - 08h00 |
| 202 - CE Dr. Arthur Vargas | 30 | DAIANA DE ARAÚJO MARTINS | 2560 | Assistente Legislativo | 22/01/2012 - 08h00 |
| 202 - CE Dr. Arthur Vargas | 30 | DAIANA DE OLIVEIRA MORAES | 2562 | Assistente Legislativo | 22/01/2012 - 08h00 |
| 202 - CE Dr. Arthur Vargas | 30 | DAIANA FERREIRA DE LIRA | 2563 | Assistente Legislativo | 22/01/2012 - 08h00 |
| 202 - CE Dr. Arthur Vargas | 30 | DAIANA GONZALEZ MACHADO | 2564 | Assistente Legislativo | 22/01/2012 - 08h00 |
| 202 - CE Dr. Arthur Vargas | 30 | DAIANA LEÃO NASCIMENTO | 2565 | Assistente Legislativo | 22/01/2012 - 08h00 |
| 202 - CE Dr. Arthur Vargas | 30 | DAIANA LINO PACHECO | 2567 | Assistente Legislativo | 22/01/2012 - 08h00 |
| 202 - CE Dr. Arthur Vargas | 30 | DAIANA PIMENTA DO NASCIMENTO | 2571 | Assistente Legislativo | 22/01/2012 - 08h00 |
| 202 - CE Dr. Arthur Vargas | 30 | DAIANA VIEIRA DA SILVA | 2574 | Assistente Legislativo | 22/01/2012 - 08h00 |
| 202 - CE Dr. Arthur Vargas | 30 | DAIANE COSTA DE OLIVEIRA | 2576 | Assistente Legislativo | 22/01/2012 - 08h00 |
| 202 - CE Dr. Arthur Vargas | 30 | DAIANE CRISTINA DASILVA DE SOUZA | 2577 | Assistente Legislativo | 22/01/2012 - 08h00 |
| 202 - CE Dr. Arthur Vargas | 30 | DAIANE DA CONCEIÇÃO PINTO | 2579 | Assistente Legislativo | 22/01/2012 - 08h00 |
| 202 - CE Dr. Arthur Vargas | 30 | DAIANE DOS SANTOS DE FREITAS | 2582 | Assistente Legislativo | 22/01/2012 - 08h00 |
| 202 - CE Dr. Arthur Vargas | 30 | DAIANE FERREIRA DO NASCIMENTO FONSECA | 2583 | Assistente Legislativo | 22/01/2012 - 08h00 |
| 202 - CE Dr. Arthur Vargas | 30 | DAIANE FONTES QUADRO | 2584 | Assistente Legislativo | 22/01/2012 - 08h00 |
| 202 - CE Dr. Arthur Vargas | 30 | DAIANE GOMES NEVES | 2585 | Assistente Legislativo | 22/01/2012 - 08h00 |
| 202 - CE Dr. Arthur Vargas | 30 | DAIANE LUCAS PINTO | 2586 | Assistente Legislativo | 22/01/2012 - 08h00 |
| 202 - CE Dr. Arthur Vargas | 30 | DAIANE NASCIMENTO MOREIRA | 2588 | Assistente Legislativo | 22/01/2012 - 08h00 |
| 202 - CE Dr. Arthur Vargas | 30 | DAIANE PEREIRA DA SILVA | 2590 | Assistente Legislativo | 22/01/2012 - 08h00 |

| COLÉGIO | SALA | NOME | INSCRIÇÃO | CARGO | DATA/HORA |
|----------------------------|------|--|-----------|------------------------|--------------------|
| 202 - CE Dr. Arthur Vargas | 30 | DAIANE RODRIGUES DE MORAIS SANTOS | 2592 | Assistente Legislativo | 22/01/2012 - 08h00 |
| 202 - CE Dr. Arthur Vargas | 30 | DAIANE SILVA DA CRUZ | 2594 | Assistente Legislativo | 22/01/2012 - 08h00 |
| 202 - CE Dr. Arthur Vargas | 30 | DAIANNY DA COSTA CHAVES | 2596 | Assistente Legislativo | 22/01/2012 - 08h00 |
| 202 - CE Dr. Arthur Vargas | 31 | DAILANY RODRIGUES BATISTA | 2597 | Assistente Legislativo | 22/01/2012 - 08h00 |
| 202 - CE Dr. Arthur Vargas | 31 | DAISE FRANCISCA DA SILVA MATHEUS | 2598 | Assistente Legislativo | 22/01/2012 - 08h00 |
| 202 - CE Dr. Arthur Vargas | 31 | DAISY CRISTINA MORCERF | 2600 | Assistente Legislativo | 22/01/2012 - 08h00 |
| 202 - CE Dr. Arthur Vargas | 31 | DALIANA VIEIRA MARQUES | 2601 | Assistente Legislativo | 22/01/2012 - 08h00 |
| 202 - CE Dr. Arthur Vargas | 31 | DALILA PRIO DA SILVA | 2602 | Assistente Legislativo | 22/01/2012 - 08h00 |
| 202 - CE Dr. Arthur Vargas | 31 | DALLIAN BRUM DE PAULA | 2604 | Assistente Legislativo | 22/01/2012 - 08h00 |
| 202 - CE Dr. Arthur Vargas | 31 | DALMARA APARECIDA ANDRADE | 2605 | Assistente Legislativo | 22/01/2012 - 08h00 |
| 202 - CE Dr. Arthur Vargas | 31 | DALMEIRE APARECIDA DE OLIVEIRA ANDRADE | 2606 | Assistente Legislativo | 22/01/2012 - 08h00 |
| 202 - CE Dr. Arthur Vargas | 31 | DALSON SANTOS DA SILVA | 2607 | Assistente Legislativo | 22/01/2012 - 08h00 |
| 202 - CE Dr. Arthur Vargas | 31 | DALTIVA VIEIRA | 2608 | Assistente Legislativo | 22/01/2012 - 08h00 |
| 202 - CE Dr. Arthur Vargas | 31 | DALVA LUCIA FERREIRA | 2611 | Assistente Legislativo | 22/01/2012 - 08h00 |
| 202 - CE Dr. Arthur Vargas | 31 | DAMÁRIS FONTES DE QUEIROGA PAULO | 2615 | Assistente Legislativo | 22/01/2012 - 08h00 |
| 202 - CE Dr. Arthur Vargas | 31 | DAMARIS QUEIROZ DA SILVA | 2616 | Assistente Legislativo | 22/01/2012 - 08h00 |
| 202 - CE Dr. Arthur Vargas | 31 | DAMIANA REIS DAS CHAGAS | 2617 | Assistente Legislativo | 22/01/2012 - 08h00 |
| 202 - CE Dr. Arthur Vargas | 31 | DAMIÃO ALVES DE OLIVEIRA | 2618 | Assistente Legislativo | 22/01/2012 - 08h00 |
| 202 - CE Dr. Arthur Vargas | 31 | DAMIÃO LAURENTINO DE SOUZA | 2620 | Assistente Legislativo | 22/01/2012 - 08h00 |
| 202 - CE Dr. Arthur Vargas | 31 | DAN DIAS RAMOS | 2622 | Assistente Legislativo | 22/01/2012 - 08h00 |
| 202 - CE Dr. Arthur Vargas | 31 | DAN MORATELLI BULHÕES DOS SANTOS | 2623 | Assistente Legislativo | 22/01/2012 - 08h00 |
| 202 - CE Dr. Arthur Vargas | 31 | DANDARA DA CUNHA GUIMARAES | 2624 | Assistente Legislativo | 22/01/2012 - 08h00 |
| 202 - CE Dr. Arthur Vargas | 31 | DÂNDARA DA CUNHA GUIMARÃES | 2625 | Assistente Legislativo | 22/01/2012 - 08h00 |
| 202 - CE Dr. Arthur Vargas | 31 | DANDARA TUANNY MOREIRA ARAÚJO | 2626 | Assistente Legislativo | 22/01/2012 - 08h00 |
| 202 - CE Dr. Arthur Vargas | 31 | DANIEL AFONSO ALVES DA SILVA | 2627 | Assistente Legislativo | 22/01/2012 - 08h00 |
| 202 - CE Dr. Arthur Vargas | 31 | DANIEL ALCICI NÓBREGA | 2628 | Assistente Legislativo | 22/01/2012 - 08h00 |
| 202 - CE Dr. Arthur Vargas | 31 | DANIEL AMARAL MILER | 2629 | Assistente Legislativo | 22/01/2012 - 08h00 |
| 202 - CE Dr. Arthur Vargas | 31 | DANIEL APTARICIA COELHO DE MOURA | 2631 | Assistente Legislativo | 22/01/2012 - 08h00 |
| 202 - CE Dr. Arthur Vargas | 31 | DANIEL BENIGNO LUNA CABRAL | 2633 | Assistente Legislativo | 22/01/2012 - 08h00 |
| 202 - CE Dr. Arthur Vargas | 31 | DANIEL CALFA SANT ANNA | 2634 | Assistente Legislativo | 22/01/2012 - 08h00 |
| 202 - CE Dr. Arthur Vargas | 31 | DANIEL CARDOSO FELIX DOS SANTOS | 2635 | Assistente Legislativo | 22/01/2012 - 08h00 |
| 202 - CE Dr. Arthur Vargas | 31 | DANIEL CARLOS DA CONCEIÇÃO | 2636 | Assistente Legislativo | 22/01/2012 - 08h00 |
| 202 - CE Dr. Arthur Vargas | 31 | DANIEL CARLOS NOGUEIRA | 2637 | Assistente Legislativo | 22/01/2012 - 08h00 |
| 203 - CE Nazira Salomão | 1 | DANIEL CARLOS SOBRINHO | 2638 | Assistente Legislativo | 22/01/2012 - 08h00 |
| 203 - CE Nazira Salomão | 1 | DANIEL DA COSTA MAIA | 2640 | Assistente Legislativo | 22/01/2012 - 08h00 |
| 203 - CE Nazira Salomão | 1 | DANIEL DA SILVA COSTA | 2641 | Assistente Legislativo | 22/01/2012 - 08h00 |
| 203 - CE Nazira Salomão | 1 | DANIEL DE OLIVEIRA CZERNOCHA | 2643 | Assistente Legislativo | 22/01/2012 - 08h00 |
| 203 - CE Nazira Salomão | 1 | DANIEL DO NASCIMENTO SILVA | 2646 | Assistente Legislativo | 22/01/2012 - 08h00 |
| 203 - CE Nazira Salomão | 1 | DANIEL FERREIRA DE LUCENA | 2648 | Assistente Legislativo | 22/01/2012 - 08h00 |
| 203 - CE Nazira Salomão | 1 | DANIEL FERREIRA DOS SANTOS | 2649 | Assistente Legislativo | 22/01/2012 - 08h00 |
| 203 - CE Nazira Salomão | 1 | DANIEL FERREIRA SILVA | 2650 | Assistente Legislativo | 22/01/2012 - 08h00 |
| 203 - CE Nazira Salomão | 1 | DANIEL FURTADO VIEIRA FILHO | 2651 | Assistente Legislativo | 22/01/2012 - 08h00 |
| 203 - CE Nazira Salomão | 1 | DANIEL GONÇALVES MAIA | 2654 | Assistente Legislativo | 22/01/2012 - 08h00 |
| 203 - CE Nazira Salomão | 1 | DANIEL HENRIQUE SILVA PINTO | 2655 | Assistente Legislativo | 22/01/2012 - 08h00 |
| 203 - CE Nazira Salomão | 1 | DANIEL LEITÃO PEREIRA | 2656 | Assistente Legislativo | 22/01/2012 - 08h00 |
| 203 - CE Nazira Salomão | 1 | DANIEL LOPES FERREIRA | 2657 | Assistente Legislativo | 22/01/2012 - 08h00 |
| 203 - CE Nazira Salomão | 1 | DANIEL MACHADO DA SILVA | 2658 | Assistente Legislativo | 22/01/2012 - 08h00 |
| 203 - CE Nazira Salomão | 1 | DANIEL NICOLAU DE MEDEIROS CHAVES | 2660 | Assistente Legislativo | 22/01/2012 - 08h00 |
| 203 - CE Nazira Salomão | 1 | DANIEL OLIVEIRA DA SILVA | 2661 | Assistente Legislativo | 22/01/2012 - 08h00 |
| 203 - CE Nazira Salomão | 1 | DANIEL PEREIRA LIMA | 2663 | Assistente Legislativo | 22/01/2012 - 08h00 |
| 203 - CE Nazira Salomão | 1 | DANIEL PLÁCIDO PIRES | 2666 | Assistente Legislativo | 22/01/2012 - 08h00 |
| 203 - CE Nazira Salomão | 1 | DANIEL RANINE PENA DE SÁ | 2668 | Assistente Legislativo | 22/01/2012 - 08h00 |
| 203 - CE Nazira Salomão | 1 | DANIEL RIBEIRO DE CERQUEIRA | 2670 | Assistente Legislativo | 22/01/2012 - 08h00 |
| 203 - CE Nazira Salomão | 1 | DANIEL ROSSI BRUGNARO | 2672 | Assistente Legislativo | 22/01/2012 - 08h00 |
| 203 - CE Nazira Salomão | 1 | DANIEL SILVA BRAGA RIBEIRO | 2674 | Assistente Legislativo | 22/01/2012 - 08h00 |
| 203 - CE Nazira Salomão | 1 | DANIEL SILVA CORREIA | 2675 | Assistente Legislativo | 22/01/2012 - 08h00 |
| 203 - CE Nazira Salomão | 1 | DANIEL SILVA DO NASCIMENTO | 2676 | Assistente Legislativo | 22/01/2012 - 08h00 |
| 203 - CE Nazira Salomão | 1 | DANIEL SIQUEIRA DA SILVA | 2677 | Assistente Legislativo | 22/01/2012 - 08h00 |
| 203 - CE Nazira Salomão | 1 | DANIEL SOUZA DA SILVA | 2678 | Assistente Legislativo | 22/01/2012 - 08h00 |
| 203 - CE Nazira Salomão | 1 | DANIEL TRISTAO DA CONCEICAO | 2680 | Assistente Legislativo | 22/01/2012 - 08h00 |
| 203 - CE Nazira Salomão | 1 | DANIELA BRITO DE VARGAS | 2682 | Assistente Legislativo | 22/01/2012 - 08h00 |
| 203 - CE Nazira Salomão | 1 | DANIELA CARDOSO DE CAMARGO | 2683 | Assistente Legislativo | 22/01/2012 - 08h00 |
| 203 - CE Nazira Salomão | 1 | DANIELA CELIDONIO TEIXEIRA MILLAN | 2684 | Assistente Legislativo | 22/01/2012 - 08h00 |
| 203 - CE Nazira Salomão | 2 | DANIELA CORLINDO HIGA | 2685 | Assistente Legislativo | 22/01/2012 - 08h00 |
| 203 - CE Nazira Salomão | 2 | DANIELA DA SILVA LOURENÇO | 2686 | Assistente Legislativo | 22/01/2012 - 08h00 |

| COLÉGIO | SALA | NOME | INSCRIÇÃO | CARGO | DATA/HORA |
|-------------------------|------|---|-----------|------------------------|--------------------|
| 203 - CE Nazira Salomão | 2 | DANIELA DE OLIVEIRA | 2687 | Assistente Legislativo | 22/01/2012 - 08h00 |
| 203 - CE Nazira Salomão | 2 | DANIELA ESMERALDO CORREA DA SILVA | 2691 | Assistente Legislativo | 22/01/2012 - 08h00 |
| 203 - CE Nazira Salomão | 2 | DANIELA FERREIRA DA SILVA | 2692 | Assistente Legislativo | 22/01/2012 - 08h00 |
| 203 - CE Nazira Salomão | 2 | DANIELA MARTINS MAIA | 2693 | Assistente Legislativo | 22/01/2012 - 08h00 |
| 203 - CE Nazira Salomão | 2 | DANIELA NUNES DE OLIVEIRA | 2694 | Assistente Legislativo | 22/01/2012 - 08h00 |
| 203 - CE Nazira Salomão | 2 | DANIELA PALHETA LOPES | 2697 | Assistente Legislativo | 22/01/2012 - 08h00 |
| 203 - CE Nazira Salomão | 2 | DANIELA SILVA DA CONCEIÇÃO | 2699 | Assistente Legislativo | 22/01/2012 - 08h00 |
| 203 - CE Nazira Salomão | 2 | DANIELA SOARES FERREIRA BARBOSA | 2700 | Assistente Legislativo | 22/01/2012 - 08h00 |
| 203 - CE Nazira Salomão | 2 | DANIELE ABRAHÃO DE FREITAS | 2701 | Assistente Legislativo | 22/01/2012 - 08h00 |
| 203 - CE Nazira Salomão | 2 | DANIELE ALVES DA COSTA | 2703 | Assistente Legislativo | 22/01/2012 - 08h00 |
| 203 - CE Nazira Salomão | 2 | DANIELE ALVES SOUSA | 2704 | Assistente Legislativo | 22/01/2012 - 08h00 |
| 203 - CE Nazira Salomão | 2 | DANIELE BERTGES ANJO | 2706 | Assistente Legislativo | 22/01/2012 - 08h00 |
| 203 - CE Nazira Salomão | 2 | DANIELE CONCEIÇÃO FERREIRA | 2707 | Assistente Legislativo | 22/01/2012 - 08h00 |
| 203 - CE Nazira Salomão | 2 | DANIELE DA CÂMARA PIRES | 2709 | Assistente Legislativo | 22/01/2012 - 08h00 |
| 203 - CE Nazira Salomão | 2 | DANIELE DA LAPA PEREIRA | 2711 | Assistente Legislativo | 22/01/2012 - 08h00 |
| 203 - CE Nazira Salomão | 2 | DANIELE DA SILVA DUARTE | 2712 | Assistente Legislativo | 22/01/2012 - 08h00 |
| 203 - CE Nazira Salomão | 2 | DANIELE DA SILVA IGNACIO | 2713 | Assistente Legislativo | 22/01/2012 - 08h00 |
| 203 - CE Nazira Salomão | 2 | DANIELE DE AQUINO GATTO SUR DE OLIVEIRA | 2716 | Assistente Legislativo | 22/01/2012 - 08h00 |
| 203 - CE Nazira Salomão | 2 | DANIELE DE MELLO VIANA | 2717 | Assistente Legislativo | 22/01/2012 - 08h00 |
| 203 - CE Nazira Salomão | 2 | DANIELE DE OLIVEIRA MOREIRA | 2718 | Assistente Legislativo | 22/01/2012 - 08h00 |
| 203 - CE Nazira Salomão | 2 | DANIELE DE SOUZA BORGES | 2720 | Assistente Legislativo | 22/01/2012 - 08h00 |
| 203 - CE Nazira Salomão | 2 | DANIELE DOS SANTOS BARBOSA | 2723 | Assistente Legislativo | 22/01/2012 - 08h00 |
| 203 - CE Nazira Salomão | 2 | DANIELE ESTEVÃO DA SILVA | 2724 | Assistente Legislativo | 22/01/2012 - 08h00 |
| 203 - CE Nazira Salomão | 2 | DANIELE GLORIA CORREA | 2725 | Assistente Legislativo | 22/01/2012 - 08h00 |
| 203 - CE Nazira Salomão | 2 | DANIELE GONÇALVES DA SILVA FERNANDES | 2726 | Assistente Legislativo | 22/01/2012 - 08h00 |
| 203 - CE Nazira Salomão | 2 | DANIELE LIMA DOS SANTOS | 2727 | Assistente Legislativo | 22/01/2012 - 08h00 |
| 203 - CE Nazira Salomão | 2 | DANIELE NASCIMENTO DE AVILLEZ | 2728 | Assistente Legislativo | 22/01/2012 - 08h00 |
| 203 - CE Nazira Salomão | 2 | DANIELE OLIVEIRA DA SILVA | 2730 | Assistente Legislativo | 22/01/2012 - 08h00 |
| 203 - CE Nazira Salomão | 3 | DANIELE PAULA DE OLIVEIRA | 2731 | Assistente Legislativo | 22/01/2012 - 08h00 |
| 203 - CE Nazira Salomão | 3 | DANIELE RAMOS CAETANO | 2732 | Assistente Legislativo | 22/01/2012 - 08h00 |
| 203 - CE Nazira Salomão | 3 | DANIELE ROSA TAVRES MUNIZ | 2735 | Assistente Legislativo | 22/01/2012 - 08h00 |
| 203 - CE Nazira Salomão | 3 | DANIELE TONASSE DAS CHAGAS DA COSTA | 2741 | Assistente Legislativo | 22/01/2012 - 08h00 |
| 203 - CE Nazira Salomão | 3 | DANIELE TORRES VARGAS | 2742 | Assistente Legislativo | 22/01/2012 - 08h00 |
| 203 - CE Nazira Salomão | 3 | DANIELE VIANA DE LIMA | 2743 | Assistente Legislativo | 22/01/2012 - 08h00 |
| 203 - CE Nazira Salomão | 3 | DANIELI DA FONSECA FERREIRA | 2744 | Assistente Legislativo | 22/01/2012 - 08h00 |
| 203 - CE Nazira Salomão | 3 | DANIELI SILVEIRA DOS SANTOS | 2745 | Assistente Legislativo | 22/01/2012 - 08h00 |
| 203 - CE Nazira Salomão | 3 | DANIELLA GONÇALVES ANASTACIO | 2748 | Assistente Legislativo | 22/01/2012 - 08h00 |
| 203 - CE Nazira Salomão | 3 | DANIELLA MARINHO DE BRITO | 2749 | Assistente Legislativo | 22/01/2012 - 08h00 |
| 203 - CE Nazira Salomão | 3 | DANIELLE APARECIDA FONSECA | 2750 | Assistente Legislativo | 22/01/2012 - 08h00 |
| 203 - CE Nazira Salomão | 3 | DANIELLE BANDEIRA DPO NASCIMENTO | 2751 | Assistente Legislativo | 22/01/2012 - 08h00 |
| 203 - CE Nazira Salomão | 3 | DANIELLE BATISTA GUIMARÃES | 2752 | Assistente Legislativo | 22/01/2012 - 08h00 |
| 203 - CE Nazira Salomão | 3 | DANIELLE COSTA VILLAR | 2755 | Assistente Legislativo | 22/01/2012 - 08h00 |
| 203 - CE Nazira Salomão | 3 | DANIELLE CRISTINA DA SILVA CORRÊA | 2756 | Assistente Legislativo | 22/01/2012 - 08h00 |
| 203 - CE Nazira Salomão | 3 | DANIELLE DA CUNHA DO VAL | 2758 | Assistente Legislativo | 22/01/2012 - 08h00 |
| 203 - CE Nazira Salomão | 3 | DANIELLE DE ASSIS FERREIRA DE MELLO | 2761 | Assistente Legislativo | 22/01/2012 - 08h00 |
| 203 - CE Nazira Salomão | 3 | DANIELLE DE OLIVEIRA BARBOSA | 2762 | Assistente Legislativo | 22/01/2012 - 08h00 |
| 203 - CE Nazira Salomão | 3 | DANIELLE DE SOUSA SILVA | 2763 | Assistente Legislativo | 22/01/2012 - 08h00 |
| 203 - CE Nazira Salomão | 3 | DANIELLE DOS SANTOS MAXIMIANO | 2767 | Assistente Legislativo | 22/01/2012 - 08h00 |
| 203 - CE Nazira Salomão | 3 | DANIELLE FERNADES GUIMARÃES | 2768 | Assistente Legislativo | 22/01/2012 - 08h00 |
| 203 - CE Nazira Salomão | 3 | DANIELLE FIGUEREDO GOMES | 2769 | Assistente Legislativo | 22/01/2012 - 08h00 |
| 203 - CE Nazira Salomão | 3 | DANIELLE FRANCA DA SILVA | 2770 | Assistente Legislativo | 22/01/2012 - 08h00 |
| 203 - CE Nazira Salomão | 3 | DANIELLE GOMES FERREIRA SANT'ANNA | 2771 | Assistente Legislativo | 22/01/2012 - 08h00 |
| 203 - CE Nazira Salomão | 3 | DANIELLE JORDAO DE BARROS | 2773 | Assistente Legislativo | 22/01/2012 - 08h00 |
| 203 - CE Nazira Salomão | 3 | DANIELLE MAIA DE OLIVEIRA | 2777 | Assistente Legislativo | 22/01/2012 - 08h00 |
| 203 - CE Nazira Salomão | 3 | DANIELLE MICHEL SALVESTRONI FERREIRA | 2779 | Assistente Legislativo | 22/01/2012 - 08h00 |
| 203 - CE Nazira Salomão | 3 | DANIELLE PEREIRA PEIXOTO | 2780 | Assistente Legislativo | 22/01/2012 - 08h00 |
| 203 - CE Nazira Salomão | 3 | DANIELLE RICARDO ALEIXO ARAÚJO | 2781 | Assistente Legislativo | 22/01/2012 - 08h00 |
| 203 - CE Nazira Salomão | 3 | DANIELLE RODRIGUES DE MORAIS BARROSO | 2782 | Assistente Legislativo | 22/01/2012 - 08h00 |
| 203 - CE Nazira Salomão | 4 | DANIELLE SANTOS PEREIRA | 2783 | Assistente Legislativo | 22/01/2012 - 08h00 |
| 203 - CE Nazira Salomão | 4 | DANIELLE SILVA DE OLIVEIRA | 2784 | Assistente Legislativo | 22/01/2012 - 08h00 |
| 203 - CE Nazira Salomão | 4 | DANIELLE SOARES DA SILVA | 2786 | Assistente Legislativo | 22/01/2012 - 08h00 |
| 203 - CE Nazira Salomão | 4 | DANIELLE SOUZA LOPES | 2787 | Assistente Legislativo | 22/01/2012 - 08h00 |
| 203 - CE Nazira Salomão | 4 | DANIELLE TENORIO DOS SANTOS | 2788 | Assistente Legislativo | 22/01/2012 - 08h00 |
| 203 - CE Nazira Salomão | 4 | DANIELLECHRISTINA COIMBRA MACHADO | 2790 | Assistente Legislativo | 22/01/2012 - 08h00 |
| 203 - CE Nazira Salomão | 4 | DANIELLY ROCHA DA SILVA | 2792 | Assistente Legislativo | 22/01/2012 - 08h00 |

| COLÉGIO | SALA | NOME | INSCRIÇÃO | CARGO | DATA/HORA |
|-------------------------|------|-------------------------------------|-----------|------------------------|--------------------|
| 203 - CE Nazira Salomão | 4 | DANIELLY SOARES DE SOUZA | 2793 | Assistente Legislativo | 22/01/2012 - 08h00 |
| 203 - CE Nazira Salomão | 4 | DANIELO HORÁCIO VAGO | 2794 | Assistente Legislativo | 22/01/2012 - 08h00 |
| 203 - CE Nazira Salomão | 4 | DANILLO SILVA DE ÁVILA | 2797 | Assistente Legislativo | 22/01/2012 - 08h00 |
| 203 - CE Nazira Salomão | 4 | DANILO CERQUEIRA GARCEZ | 2798 | Assistente Legislativo | 22/01/2012 - 08h00 |
| 203 - CE Nazira Salomão | 4 | DANILO DA SILVA COELHO | 2800 | Assistente Legislativo | 22/01/2012 - 08h00 |
| 203 - CE Nazira Salomão | 4 | DANILO DE LIMA SÍRIO REIS | 2802 | Assistente Legislativo | 22/01/2012 - 08h00 |
| 203 - CE Nazira Salomão | 4 | DANILO GOMES | 2803 | Assistente Legislativo | 22/01/2012 - 08h00 |
| 203 - CE Nazira Salomão | 4 | DANILO TIMOTEO LEITE | 2809 | Assistente Legislativo | 22/01/2012 - 08h00 |
| 203 - CE Nazira Salomão | 4 | DANÚBIA CRISTINE DA SILVA ALMEIDA | 2811 | Assistente Legislativo | 22/01/2012 - 08h00 |
| 203 - CE Nazira Salomão | 4 | DANÚBIA SILVA MARQUES DUTRA | 2813 | Assistente Legislativo | 22/01/2012 - 08h00 |
| 203 - CE Nazira Salomão | 4 | DANULZA RAMOS DO NASCIMENTO | 2814 | Assistente Legislativo | 22/01/2012 - 08h00 |
| 203 - CE Nazira Salomão | 4 | DANY LEAL DE SANT ANNA | 2816 | Assistente Legislativo | 22/01/2012 - 08h00 |
| 203 - CE Nazira Salomão | 4 | DARIELMA DE CARVALHO DE VASCONCELOS | 2819 | Assistente Legislativo | 22/01/2012 - 08h00 |
| 203 - CE Nazira Salomão | 4 | DARIO RAMOS LEMOS | 2821 | Assistente Legislativo | 22/01/2012 - 08h00 |
| 203 - CE Nazira Salomão | 4 | DARIO SOUZA DA SILVA | 2822 | Assistente Legislativo | 22/01/2012 - 08h00 |
| 203 - CE Nazira Salomão | 4 | DARLAN MOFFATI BELO | 2825 | Assistente Legislativo | 22/01/2012 - 08h00 |
| 203 - CE Nazira Salomão | 4 | DARLENE DE CARVALHO COUTINHO | 2828 | Assistente Legislativo | 22/01/2012 - 08h00 |
| 203 - CE Nazira Salomão | 4 | DARLENE OLIVEIRA DA TRINDADE | 2829 | Assistente Legislativo | 22/01/2012 - 08h00 |
| 203 - CE Nazira Salomão | 4 | DARLENE SOUZA RIBEIRO | 2830 | Assistente Legislativo | 22/01/2012 - 08h00 |
| 203 - CE Nazira Salomão | 4 | DAUANA BRAGA DE OLIVEIRA SOARES | 2833 | Assistente Legislativo | 22/01/2012 - 08h00 |
| 203 - CE Nazira Salomão | 4 | DÁVANY BIONDI MARQUES | 2834 | Assistente Legislativo | 22/01/2012 - 08h00 |
| 203 - CE Nazira Salomão | 4 | DAVI ANGELO PEREIRA DIAS | 2836 | Assistente Legislativo | 22/01/2012 - 08h00 |
| 203 - CE Nazira Salomão | 4 | DAVI DA SILVA SANTOS | 2838 | Assistente Legislativo | 22/01/2012 - 08h00 |
| 203 - CE Nazira Salomão | 5 | DAVI DE ALMEIDA VIEIRA | 2839 | Assistente Legislativo | 22/01/2012 - 08h00 |
| 203 - CE Nazira Salomão | 5 | DAVI MANOEL DE OLIVEIRA | 2841 | Assistente Legislativo | 22/01/2012 - 08h00 |
| 203 - CE Nazira Salomão | 5 | DAVI ROSA DE SOUZA | 2842 | Assistente Legislativo | 22/01/2012 - 08h00 |
| 203 - CE Nazira Salomão | 5 | DAVI TENORIO DOS SANTOS | 2843 | Assistente Legislativo | 22/01/2012 - 08h00 |
| 203 - CE Nazira Salomão | 5 | DAVI VEIGA DE SOUZA | 2844 | Assistente Legislativo | 22/01/2012 - 08h00 |
| 203 - CE Nazira Salomão | 5 | DAVID CARDOSO MOREIRA SANTIAGO | 2845 | Assistente Legislativo | 22/01/2012 - 08h00 |
| 203 - CE Nazira Salomão | 5 | DAVID CLAUDIO DE SOUZA PEREIRA | 2846 | Assistente Legislativo | 22/01/2012 - 08h00 |
| 203 - CE Nazira Salomão | 5 | DAVID CORINTO DA SILVA | 2847 | Assistente Legislativo | 22/01/2012 - 08h00 |
| 203 - CE Nazira Salomão | 5 | DAVID COSTA FERREIRA | 2848 | Assistente Legislativo | 22/01/2012 - 08h00 |
| 203 - CE Nazira Salomão | 5 | DAVID DANUBIO PEIXOTO | 2850 | Assistente Legislativo | 22/01/2012 - 08h00 |
| 203 - CE Nazira Salomão | 5 | DAVID DE BRITO | 2851 | Assistente Legislativo | 22/01/2012 - 08h00 |
| 203 - CE Nazira Salomão | 5 | DAVID DE OLIVEIRA BRABOSA | 2852 | Assistente Legislativo | 22/01/2012 - 08h00 |
| 203 - CE Nazira Salomão | 5 | DAVID DE PAULA RODRIGUES VIEIRA | 2853 | Assistente Legislativo | 22/01/2012 - 08h00 |
| 203 - CE Nazira Salomão | 5 | DAVID DE SOUZA SOARES | 2854 | Assistente Legislativo | 22/01/2012 - 08h00 |
| 203 - CE Nazira Salomão | 5 | DAVID DO NASCIMENTO RAMOS | 2856 | Assistente Legislativo | 22/01/2012 - 08h00 |
| 203 - CE Nazira Salomão | 5 | DAVID EMANUEL MADEIRA DAVIM | 2857 | Assistente Legislativo | 22/01/2012 - 08h00 |
| 203 - CE Nazira Salomão | 5 | DAVID JONES REIS DA SILVA | 2859 | Assistente Legislativo | 22/01/2012 - 08h00 |
| 203 - CE Nazira Salomão | 5 | DAVID MARCELO PRENHOLATO ARAUJO | 2860 | Assistente Legislativo | 22/01/2012 - 08h00 |
| 203 - CE Nazira Salomão | 5 | DAVID MOREIRA SALES | 2861 | Assistente Legislativo | 22/01/2012 - 08h00 |
| 203 - CE Nazira Salomão | 5 | DAVID NATALINO VAREJÃO | 2863 | Assistente Legislativo | 22/01/2012 - 08h00 |
| 203 - CE Nazira Salomão | 5 | DAVID RODRIGUES DEODATO | 2864 | Assistente Legislativo | 22/01/2012 - 08h00 |
| 203 - CE Nazira Salomão | 5 | DAVID RODRIGUES DE MORAIS | 2865 | Assistente Legislativo | 22/01/2012 - 08h00 |
| 203 - CE Nazira Salomão | 5 | DAVID SARTORI MARTINS | 2866 | Assistente Legislativo | 22/01/2012 - 08h00 |
| 203 - CE Nazira Salomão | 5 | DAVID VELLASCO DE MATTOS | 2867 | Assistente Legislativo | 22/01/2012 - 08h00 |
| 203 - CE Nazira Salomão | 5 | DAVISON CARLOS TENORIO DOS SANTOS | 2869 | Assistente Legislativo | 22/01/2012 - 08h00 |
| 203 - CE Nazira Salomão | 5 | DAYANA AZEVEDO NASCIMENTO | 2872 | Assistente Legislativo | 22/01/2012 - 08h00 |
| 203 - CE Nazira Salomão | 5 | DAYANA ROMA MACIEL LARA | 2874 | Assistente Legislativo | 22/01/2012 - 08h00 |
| 203 - CE Nazira Salomão | 5 | DAYANE CRISTINA MACHADO | 2877 | Assistente Legislativo | 22/01/2012 - 08h00 |
| 203 - CE Nazira Salomão | 5 | DAYANE DOA SANTOS SOUZA | 2878 | Assistente Legislativo | 22/01/2012 - 08h00 |
| 203 - CE Nazira Salomão | 5 | DAYANE MACHADO DE ALENCAR | 2879 | Assistente Legislativo | 22/01/2012 - 08h00 |
| 203 - CE Nazira Salomão | 6 | DAYANE SIQUEIRA LOPES | 2882 | Assistente Legislativo | 22/01/2012 - 08h00 |
| 203 - CE Nazira Salomão | 6 | DAYANNE GALVÃO LUNGA DE OLIVEIRA | 2883 | Assistente Legislativo | 22/01/2012 - 08h00 |
| 203 - CE Nazira Salomão | 6 | DAYANNE TAKIGUTI DOS SANTOS | 2885 | Assistente Legislativo | 22/01/2012 - 08h00 |
| 203 - CE Nazira Salomão | 6 | DAYANNY FRANCISQUINI DA SILVA | 2886 | Assistente Legislativo | 22/01/2012 - 08h00 |
| 203 - CE Nazira Salomão | 6 | DAYENNE DUTTON DORESTI DE ASSUMPCÃO | 2887 | Assistente Legislativo | 22/01/2012 - 08h00 |
| 203 - CE Nazira Salomão | 6 | DAYSE DE PONTES CARNEIRO SANCHES | 2889 | Assistente Legislativo | 22/01/2012 - 08h00 |
| 203 - CE Nazira Salomão | 6 | DAYVID ANTONIS PEREIRA DE OLIVEIRA | 2890 | Assistente Legislativo | 22/01/2012 - 08h00 |
| 203 - CE Nazira Salomão | 6 | DÉBORA BARRETO DE AZEVEDO | 2893 | Assistente Legislativo | 22/01/2012 - 08h00 |
| 203 - CE Nazira Salomão | 6 | DEBORA DA SILVA BARBOZA | 2896 | Assistente Legislativo | 22/01/2012 - 08h00 |
| 203 - CE Nazira Salomão | 6 | DEBORA DE JESUS FRAZÃO MARTINS | 2898 | Assistente Legislativo | 22/01/2012 - 08h00 |
| 203 - CE Nazira Salomão | 6 | DEBORA DOS ANJOS PEREIRA | 2904 | Assistente Legislativo | 22/01/2012 - 08h00 |
| 203 - CE Nazira Salomão | 6 | DÉBORA DOS SANTOS GONÇALVES | 2905 | Assistente Legislativo | 22/01/2012 - 08h00 |

| COLÉGIO | SALA | NOME | INSCRIÇÃO | CARGO | DATA/HORA |
|-------------------------|------|--|-----------|------------------------|--------------------|
| 203 - CE Nazira Salomão | 6 | DÉBORA FERREIRA ELIAS MACHADO | 2907 | Assistente Legislativo | 22/01/2012 - 08h00 |
| 203 - CE Nazira Salomão | 6 | DEBORA JUSTINO DE OLIVEIRA | 2908 | Assistente Legislativo | 22/01/2012 - 08h00 |
| 203 - CE Nazira Salomão | 6 | DÉBORA LINS DARDENGO | 2909 | Assistente Legislativo | 22/01/2012 - 08h00 |
| 203 - CE Nazira Salomão | 6 | DÉBORA LOPES MACHADO | 2910 | Assistente Legislativo | 22/01/2012 - 08h00 |
| 203 - CE Nazira Salomão | 6 | DÉBORA OLIVEIRA PAULA | 2913 | Assistente Legislativo | 22/01/2012 - 08h00 |
| 203 - CE Nazira Salomão | 6 | DÉBORA PEREIRA AZEVEDO FERREIRA | 2914 | Assistente Legislativo | 22/01/2012 - 08h00 |
| 203 - CE Nazira Salomão | 6 | DEBORA PEREIRA BARBOSA IMPROTA | 2915 | Assistente Legislativo | 22/01/2012 - 08h00 |
| 203 - CE Nazira Salomão | 6 | DEBORA RAMOS BARROS DOS SANTOS | 2917 | Assistente Legislativo | 22/01/2012 - 08h00 |
| 203 - CE Nazira Salomão | 6 | DÉBORA REGINA DE OLIVEIRA RAMOS | 2918 | Assistente Legislativo | 22/01/2012 - 08h00 |
| 203 - CE Nazira Salomão | 6 | DÉBORA REGINA LACERDA DOS SANTOS | 2919 | Assistente Legislativo | 22/01/2012 - 08h00 |
| 203 - CE Nazira Salomão | 6 | DEBORA RODRIGUES MIRANDA | 2920 | Assistente Legislativo | 22/01/2012 - 08h00 |
| 203 - CE Nazira Salomão | 6 | DEBORA UEHARA MIYAMOTO | 2922 | Assistente Legislativo | 22/01/2012 - 08h00 |
| 203 - CE Nazira Salomão | 6 | DEBORAH DE OLIVEIRA TOLEDO | 2923 | Assistente Legislativo | 22/01/2012 - 08h00 |
| 203 - CE Nazira Salomão | 6 | DÉBORAH DE SOUSA CRUZ | 2924 | Assistente Legislativo | 22/01/2012 - 08h00 |
| 203 - CE Nazira Salomão | 6 | DEBORAH FERREIRA DOS SANTOS OLIVEIRA | 2926 | Assistente Legislativo | 22/01/2012 - 08h00 |
| 203 - CE Nazira Salomão | 6 | DEBORAH LEMOS DA SILVA | 2928 | Assistente Legislativo | 22/01/2012 - 08h00 |
| 203 - CE Nazira Salomão | 6 | DEBORAH LOPES FRAGA ROCHA | 2930 | Assistente Legislativo | 22/01/2012 - 08h00 |
| 203 - CE Nazira Salomão | 6 | DEBORAH MACIEL FERREIRA | 2931 | Assistente Legislativo | 22/01/2012 - 08h00 |
| 203 - CE Nazira Salomão | 7 | DÉBORAH VIANA VASCONCELOS | 2934 | Assistente Legislativo | 22/01/2012 - 08h00 |
| 203 - CE Nazira Salomão | 7 | DÉCIO DO NASCIMENTO MARTINS | 2936 | Assistente Legislativo | 22/01/2012 - 08h00 |
| 203 - CE Nazira Salomão | 7 | DEISE NEVES DA SILVA | 2941 | Assistente Legislativo | 22/01/2012 - 08h00 |
| 203 - CE Nazira Salomão | 7 | DEISE ROSA DE OLIVEIRA | 2942 | Assistente Legislativo | 22/01/2012 - 08h00 |
| 203 - CE Nazira Salomão | 7 | DEISE SANTANA DE QUEIROZ | 2943 | Assistente Legislativo | 22/01/2012 - 08h00 |
| 203 - CE Nazira Salomão | 7 | DEISEANE FURTADO MACHADO | 2944 | Assistente Legislativo | 22/01/2012 - 08h00 |
| 203 - CE Nazira Salomão | 7 | DEISEANE MIRANDA DA SILVA MOURA | 2945 | Assistente Legislativo | 22/01/2012 - 08h00 |
| 203 - CE Nazira Salomão | 7 | DEISELENE MACHADO DE OLIVEIRA | 2946 | Assistente Legislativo | 22/01/2012 - 08h00 |
| 203 - CE Nazira Salomão | 7 | DEIVERSON SOUZA DE OLIVEIRA | 2947 | Assistente Legislativo | 22/01/2012 - 08h00 |
| 203 - CE Nazira Salomão | 7 | DEIVID RIBEIRO DA SILVA | 2950 | Assistente Legislativo | 22/01/2012 - 08h00 |
| 203 - CE Nazira Salomão | 7 | DEIVID RIBEIRO DA SILVA | 2949 | Assistente Legislativo | 22/01/2012 - 08h00 |
| 203 - CE Nazira Salomão | 7 | DELCIENARA DO NASCIMENTO | 2955 | Assistente Legislativo | 22/01/2012 - 08h00 |
| 203 - CE Nazira Salomão | 7 | DELIANE DA SILVA | 2956 | Assistente Legislativo | 22/01/2012 - 08h00 |
| 203 - CE Nazira Salomão | 7 | DELMA MACHADO DE MELO | 2957 | Assistente Legislativo | 22/01/2012 - 08h00 |
| 203 - CE Nazira Salomão | 7 | DELZA DA COSTA FERNANDES | 2959 | Assistente Legislativo | 22/01/2012 - 08h00 |
| 203 - CE Nazira Salomão | 7 | DEMÉTRIO DE OLIVEIRA MONTEIRO | 2963 | Assistente Legislativo | 22/01/2012 - 08h00 |
| 203 - CE Nazira Salomão | 7 | DEMOSTENES SOARES DA SILVA | 2965 | Assistente Legislativo | 22/01/2012 - 08h00 |
| 203 - CE Nazira Salomão | 7 | DENESY ALVES DE OLIVEIRA MARTINS | 2966 | Assistente Legislativo | 22/01/2012 - 08h00 |
| 203 - CE Nazira Salomão | 7 | DENILDO SILVA DOS SANTOS | 2969 | Assistente Legislativo | 22/01/2012 - 08h00 |
| 203 - CE Nazira Salomão | 7 | DENÍLSON ARAÚJO SERRA | 2970 | Assistente Legislativo | 22/01/2012 - 08h00 |
| 203 - CE Nazira Salomão | 7 | DENILSON DA SILVEIRA NASCIMENTO | 2972 | Assistente Legislativo | 22/01/2012 - 08h00 |
| 203 - CE Nazira Salomão | 7 | DENILSON DE OLIVEIRA CONRADO | 2973 | Assistente Legislativo | 22/01/2012 - 08h00 |
| 203 - CE Nazira Salomão | 7 | DENILSON DE SOUZA FREITAS | 2974 | Assistente Legislativo | 22/01/2012 - 08h00 |
| 203 - CE Nazira Salomão | 7 | DENILSON MONTEIRO DOS SANTOS | 2976 | Assistente Legislativo | 22/01/2012 - 08h00 |
| 203 - CE Nazira Salomão | 7 | DENILSON SANTOS DO NASCIMENTO | 2977 | Assistente Legislativo | 22/01/2012 - 08h00 |
| 203 - CE Nazira Salomão | 7 | DENIS CARVALHO CLEMENTINO DA FONSECA | 2978 | Assistente Legislativo | 22/01/2012 - 08h00 |
| 203 - CE Nazira Salomão | 7 | DENIS DIAS DA CONCEIÇÃO | 2979 | Assistente Legislativo | 22/01/2012 - 08h00 |
| 203 - CE Nazira Salomão | 7 | DENIS MARQUES DE ARAUJO | 2980 | Assistente Legislativo | 22/01/2012 - 08h00 |
| 203 - CE Nazira Salomão | 7 | DENIS PAIXÃO FERREIRA | 2982 | Assistente Legislativo | 22/01/2012 - 08h00 |
| 203 - CE Nazira Salomão | 7 | DENISE CÂMARA NUNES | 2984 | Assistente Legislativo | 22/01/2012 - 08h00 |
| 203 - CE Nazira Salomão | 8 | DENISE CELESTINO DO NASCIMENTO DE LIMA | 2986 | Assistente Legislativo | 22/01/2012 - 08h00 |
| 203 - CE Nazira Salomão | 8 | DENISE COSTA VELOSO TEIXEIRA | 2988 | Assistente Legislativo | 22/01/2012 - 08h00 |
| 203 - CE Nazira Salomão | 8 | DENISE DA SILVA AGUIAR | 2990 | Assistente Legislativo | 22/01/2012 - 08h00 |
| 203 - CE Nazira Salomão | 8 | DENISE DA SILVA ALMEIDA | 2992 | Assistente Legislativo | 22/01/2012 - 08h00 |
| 203 - CE Nazira Salomão | 8 | DENISE DE CASTRO | 2993 | Assistente Legislativo | 22/01/2012 - 08h00 |
| 203 - CE Nazira Salomão | 8 | DENISE DE LIMA ARAÚJO | 2994 | Assistente Legislativo | 22/01/2012 - 08h00 |
| 203 - CE Nazira Salomão | 8 | DENISE DE SOUZA FREITAS GONÇALVES | 2996 | Assistente Legislativo | 22/01/2012 - 08h00 |
| 203 - CE Nazira Salomão | 8 | DENISE DIAS DE SOUZA | 2997 | Assistente Legislativo | 22/01/2012 - 08h00 |
| 203 - CE Nazira Salomão | 8 | DENISE FANIA SERPA ALVES | 3000 | Assistente Legislativo | 22/01/2012 - 08h00 |
| 203 - CE Nazira Salomão | 8 | DENISE FELSKE AGOSTINHO | 3001 | Assistente Legislativo | 22/01/2012 - 08h00 |
| 203 - CE Nazira Salomão | 8 | DENISE FERNANDES MARTINS | 3002 | Assistente Legislativo | 22/01/2012 - 08h00 |
| 203 - CE Nazira Salomão | 8 | DENISE LIMA DA SILVA VIEIRA | 3004 | Assistente Legislativo | 22/01/2012 - 08h00 |
| 203 - CE Nazira Salomão | 8 | DENISE MEDEIROS DE CARVALHO | 3007 | Assistente Legislativo | 22/01/2012 - 08h00 |
| 203 - CE Nazira Salomão | 8 | DENISE MONTEIRO DA FONSECA MARTINS | 3009 | Assistente Legislativo | 22/01/2012 - 08h00 |
| 203 - CE Nazira Salomão | 8 | DENISE PASCHÔAL DA COSTA | 3010 | Assistente Legislativo | 22/01/2012 - 08h00 |
| 203 - CE Nazira Salomão | 8 | DENISE SILVA DE OLIVEIRA | 3013 | Assistente Legislativo | 22/01/2012 - 08h00 |
| 203 - CE Nazira Salomão | 8 | DENISE SILVA PROENÇA | 3014 | Assistente Legislativo | 22/01/2012 - 08h00 |

| COLÉGIO | SALA | NOME | INSCRIÇÃO | CARGO | DATA/HORA |
|-------------------------|------|---------------------------------------|-----------|------------------------|--------------------|
| 203 - CE Nazira Salomão | 8 | DENISE TEMOTEO ALVES | 3016 | Assistente Legislativo | 22/01/2012 - 08h00 |
| 203 - CE Nazira Salomão | 8 | DENISE UEHARA TENORIO | 3017 | Assistente Legislativo | 22/01/2012 - 08h00 |
| 203 - CE Nazira Salomão | 8 | DENISSON MESAQUE DA SILVA OLIVEIRA | 3019 | Assistente Legislativo | 22/01/2012 - 08h00 |
| 203 - CE Nazira Salomão | 8 | DENIZE AMELIA TEMOTEO FREITAS | 3020 | Assistente Legislativo | 22/01/2012 - 08h00 |
| 203 - CE Nazira Salomão | 8 | DENNY BORGES FERREIRA | 3021 | Assistente Legislativo | 22/01/2012 - 08h00 |
| 203 - CE Nazira Salomão | 8 | DENUZE PASCHÔAL DA COSTA | 3023 | Assistente Legislativo | 22/01/2012 - 08h00 |
| 203 - CE Nazira Salomão | 8 | DERIKSON BRANDÃO DA SILVA | 3025 | Assistente Legislativo | 22/01/2012 - 08h00 |
| 203 - CE Nazira Salomão | 8 | DEUSENI LIMA DA SILVA | 3029 | Assistente Legislativo | 22/01/2012 - 08h00 |
| 203 - CE Nazira Salomão | 8 | DEUSLES GONÇALVES BARROSO DE CARVALHO | 3030 | Assistente Legislativo | 22/01/2012 - 08h00 |
| 203 - CE Nazira Salomão | 8 | DEYRDRE BAPTISTA POSSIDELI | 3032 | Assistente Legislativo | 22/01/2012 - 08h00 |
| 203 - CE Nazira Salomão | 8 | DEYSIANE DA SILVA NASCIMENTO | 3035 | Assistente Legislativo | 22/01/2012 - 08h00 |
| 203 - CE Nazira Salomão | 8 | DEYVID CÉSAR WOYAMES | 3037 | Assistente Legislativo | 22/01/2012 - 08h00 |
| 203 - CE Nazira Salomão | 8 | DEZIRE PEREIRA MOREIRA | 3038 | Assistente Legislativo | 22/01/2012 - 08h00 |
| 203 - CE Nazira Salomão | 9 | DIANA MARIA DE MARREIROS CORDEIRO | 3045 | Assistente Legislativo | 22/01/2012 - 08h00 |
| 203 - CE Nazira Salomão | 9 | DIANA NASCIMENTO DE AZEVEDO | 3046 | Assistente Legislativo | 22/01/2012 - 08h00 |
| 203 - CE Nazira Salomão | 9 | DIANDERSON GREGORI SANTOS DA ROSA | 3047 | Assistente Legislativo | 22/01/2012 - 08h00 |
| 203 - CE Nazira Salomão | 9 | DIANE PEREIRA EUGENIO | 3049 | Assistente Legislativo | 22/01/2012 - 08h00 |
| 203 - CE Nazira Salomão | 9 | DIANIELE CARMO PEREIRA | 3051 | Assistente Legislativo | 22/01/2012 - 08h00 |
| 203 - CE Nazira Salomão | 9 | DIEGO ANDRADE DA SILVA | 3053 | Assistente Legislativo | 22/01/2012 - 08h00 |
| 203 - CE Nazira Salomão | 9 | DIEGO BARBOSA PAULINO | 3054 | Assistente Legislativo | 22/01/2012 - 08h00 |
| 203 - CE Nazira Salomão | 9 | DIEGO BOCORNY DA ROSA | 3055 | Assistente Legislativo | 22/01/2012 - 08h00 |
| 203 - CE Nazira Salomão | 9 | DIEGO CELESTINO DE AGUIAR | 3056 | Assistente Legislativo | 22/01/2012 - 08h00 |
| 203 - CE Nazira Salomão | 9 | DIEGO CUNHA DO NASCIMENTO | 3057 | Assistente Legislativo | 22/01/2012 - 08h00 |
| 203 - CE Nazira Salomão | 9 | DIEGO DA CONCEIÇÃO AMORIM | 3058 | Assistente Legislativo | 22/01/2012 - 08h00 |
| 203 - CE Nazira Salomão | 9 | DIEGO DA SILVA NETO | 3062 | Assistente Legislativo | 22/01/2012 - 08h00 |
| 203 - CE Nazira Salomão | 9 | DIEGO DA SILVA OLIVEIRA | 3064 | Assistente Legislativo | 22/01/2012 - 08h00 |
| 203 - CE Nazira Salomão | 9 | DIEGO DOS SANTOS BARRETO | 3067 | Assistente Legislativo | 22/01/2012 - 08h00 |
| 203 - CE Nazira Salomão | 9 | DIEGO DOS SANTOS GÓES | 3070 | Assistente Legislativo | 22/01/2012 - 08h00 |
| 203 - CE Nazira Salomão | 9 | DIEGO DOS SANTOS OLIVEIRA | 3072 | Assistente Legislativo | 22/01/2012 - 08h00 |
| 203 - CE Nazira Salomão | 9 | DIEGO DUTRA CAMPOS | 3074 | Assistente Legislativo | 22/01/2012 - 08h00 |
| 203 - CE Nazira Salomão | 9 | DIEGO GIOSEFFI DE OLIVEIRA | 3076 | Assistente Legislativo | 22/01/2012 - 08h00 |
| 203 - CE Nazira Salomão | 9 | DIEGO GIOVANINI RAMOS COUTO | 3077 | Assistente Legislativo | 22/01/2012 - 08h00 |
| 203 - CE Nazira Salomão | 9 | DIEGO HENRIQUE DA SILVA SANT ANA | 3078 | Assistente Legislativo | 22/01/2012 - 08h00 |
| 203 - CE Nazira Salomão | 9 | DIEGO HENRIQUE DE ARAUJO OLIVEIRA | 3079 | Assistente Legislativo | 22/01/2012 - 08h00 |
| 203 - CE Nazira Salomão | 9 | DIEGO JORDÃO DE SOUZA | 3080 | Assistente Legislativo | 22/01/2012 - 08h00 |
| 203 - CE Nazira Salomão | 9 | DIEGO LIRA PEREIRA | 3082 | Assistente Legislativo | 22/01/2012 - 08h00 |
| 203 - CE Nazira Salomão | 9 | DIEGO LUIZ FERNANDEZ PARAMOS VIEIRA | 3084 | Assistente Legislativo | 22/01/2012 - 08h00 |
| 203 - CE Nazira Salomão | 9 | DIEGO MÁRCIO DIAS DE OLIVEIRA | 3086 | Assistente Legislativo | 22/01/2012 - 08h00 |
| 203 - CE Nazira Salomão | 9 | DIEGO MARIANO DOS SANTOS | 3087 | Assistente Legislativo | 22/01/2012 - 08h00 |
| 203 - CE Nazira Salomão | 9 | DIEGO MARQUES BITENCOURT | 3088 | Assistente Legislativo | 22/01/2012 - 08h00 |
| 203 - CE Nazira Salomão | 9 | DIEGO MENDES DA CONCEIÇÃO CAMPOS | 3089 | Assistente Legislativo | 22/01/2012 - 08h00 |
| 203 - CE Nazira Salomão | 9 | DIEGO MORAES DOS SANTOS | 3090 | Assistente Legislativo | 22/01/2012 - 08h00 |
| 203 - CE Nazira Salomão | 9 | DIEGO MORAES MOREIRA MORGAGE | 3091 | Assistente Legislativo | 22/01/2012 - 08h00 |
| 203 - CE Nazira Salomão | 10 | DIEGO MOREIRA CANDIDO | 3092 | Assistente Legislativo | 22/01/2012 - 08h00 |
| 203 - CE Nazira Salomão | 10 | DIEGO NASCIMENTO SOUZA FERREIRA | 3094 | Assistente Legislativo | 22/01/2012 - 08h00 |
| 203 - CE Nazira Salomão | 10 | DIEGO NILO MOURA | 3095 | Assistente Legislativo | 22/01/2012 - 08h00 |
| 203 - CE Nazira Salomão | 10 | DIEGO PEIXOTO DE ANDRADE | 3098 | Assistente Legislativo | 22/01/2012 - 08h00 |
| 203 - CE Nazira Salomão | 10 | DIEGO RAIMUNDO ALVES | 3100 | Assistente Legislativo | 22/01/2012 - 08h00 |
| 203 - CE Nazira Salomão | 10 | DIEGO REIS CARDOSO RIBEIRO | 3102 | Assistente Legislativo | 22/01/2012 - 08h00 |
| 203 - CE Nazira Salomão | 10 | DIEGO RIEGER SCORNAVACCA | 3104 | Assistente Legislativo | 22/01/2012 - 08h00 |
| 203 - CE Nazira Salomão | 10 | DIEGO RODRIGUES DE AZEVEDO SARAIVA | 3106 | Assistente Legislativo | 22/01/2012 - 08h00 |
| 203 - CE Nazira Salomão | 10 | DIEGO ROMUALDO PEREIRA | 3107 | Assistente Legislativo | 22/01/2012 - 08h00 |
| 203 - CE Nazira Salomão | 10 | DIEGO RUIS CORREIA | 3108 | Assistente Legislativo | 22/01/2012 - 08h00 |
| 203 - CE Nazira Salomão | 10 | DIEGO SILVA LEMOS | 3109 | Assistente Legislativo | 22/01/2012 - 08h00 |
| 203 - CE Nazira Salomão | 10 | DIEGO SOARES DE LUCENA | 3110 | Assistente Legislativo | 22/01/2012 - 08h00 |
| 203 - CE Nazira Salomão | 10 | DIEGO VICENTE DA SILVA | 3113 | Assistente Legislativo | 22/01/2012 - 08h00 |
| 203 - CE Nazira Salomão | 10 | DIEGO VILLAS BOAS SANCHES DA COSTA | 3114 | Assistente Legislativo | 22/01/2012 - 08h00 |
| 203 - CE Nazira Salomão | 10 | DIÉLE CRISTINA ARRUDA TOMAZ | 3115 | Assistente Legislativo | 22/01/2012 - 08h00 |
| 203 - CE Nazira Salomão | 10 | DIEQUES JUFFO | 3116 | Assistente Legislativo | 22/01/2012 - 08h00 |
| 203 - CE Nazira Salomão | 10 | DILMA RAMOS | 3120 | Assistente Legislativo | 22/01/2012 - 08h00 |
| 203 - CE Nazira Salomão | 10 | DILSA LUCIENE CAMPOS | 3121 | Assistente Legislativo | 22/01/2012 - 08h00 |
| 203 - CE Nazira Salomão | 10 | DILZIMERI DE SOUZA FARIAS | 3124 | Assistente Legislativo | 22/01/2012 - 08h00 |
| 203 - CE Nazira Salomão | 10 | DINÁ BATISTA MEIRELES | 3125 | Assistente Legislativo | 22/01/2012 - 08h00 |
| 203 - CE Nazira Salomão | 10 | DINÉIA MARIA SIMÕES | 3128 | Assistente Legislativo | 22/01/2012 - 08h00 |
| 203 - CE Nazira Salomão | 10 | DIOGENES DOS SANTOS VIVIANI VARGAS | 3129 | Assistente Legislativo | 22/01/2012 - 08h00 |

| COLÉGIO | SALA | NOME | INSCRIÇÃO | CARGO | DATA/HORA |
|-------------------------|------|--------------------------------------|-----------|------------------------|--------------------|
| 203 - CE Nazira Salomão | 10 | DIOGO ALVES DE FRANÇA | 3130 | Assistente Legislativo | 22/01/2012 - 08h00 |
| 203 - CE Nazira Salomão | 10 | DIOGO AUGUSTO FREIRE CARDOSO | 3131 | Assistente Legislativo | 22/01/2012 - 08h00 |
| 203 - CE Nazira Salomão | 10 | DIOGO COSTA SOARES | 3133 | Assistente Legislativo | 22/01/2012 - 08h00 |
| 203 - CE Nazira Salomão | 10 | DIOGO DA CONCEIÇÃO SANTOS | 3134 | Assistente Legislativo | 22/01/2012 - 08h00 |
| 203 - CE Nazira Salomão | 10 | DIOGO MIRANDA ALONSO | 3138 | Assistente Legislativo | 22/01/2012 - 08h00 |
| 203 - CE Nazira Salomão | 10 | DIOGO PETINE FERNANDES | 3141 | Assistente Legislativo | 22/01/2012 - 08h00 |
| 203 - CE Nazira Salomão | 10 | DIOGO TRINDADE DA SILVA | 3145 | Assistente Legislativo | 22/01/2012 - 08h00 |
| 203 - CE Nazira Salomão | 10 | DIONATA PINHEIRO DA FONSECA | 3147 | Assistente Legislativo | 22/01/2012 - 08h00 |
| 203 - CE Nazira Salomão | 11 | DIONATAN CARDOSO NASCIMENTO | 3148 | Assistente Legislativo | 22/01/2012 - 08h00 |
| 203 - CE Nazira Salomão | 11 | DIONE CESAR QUEIROZ | 3149 | Assistente Legislativo | 22/01/2012 - 08h00 |
| 203 - CE Nazira Salomão | 11 | DIONE OLIVEIRA DE SOUZA DA SILVA | 3151 | Assistente Legislativo | 22/01/2012 - 08h00 |
| 203 - CE Nazira Salomão | 11 | DIRCELENE AZEVEDO DOS SANTOS | 3154 | Assistente Legislativo | 22/01/2012 - 08h00 |
| 203 - CE Nazira Salomão | 11 | DIRCELENE LUIZ FERREIRA | 3155 | Assistente Legislativo | 22/01/2012 - 08h00 |
| 203 - CE Nazira Salomão | 11 | DIRCEU NASCIMENTO | 3156 | Assistente Legislativo | 22/01/2012 - 08h00 |
| 203 - CE Nazira Salomão | 11 | DIRCEU RICARDO MENON | 3157 | Assistente Legislativo | 22/01/2012 - 08h00 |
| 203 - CE Nazira Salomão | 11 | DIRLEI NAZARENO DE MORAES MATTOS | 3158 | Assistente Legislativo | 22/01/2012 - 08h00 |
| 203 - CE Nazira Salomão | 11 | DIUMA PIMENTA DE PAIVA | 3160 | Assistente Legislativo | 22/01/2012 - 08h00 |
| 203 - CE Nazira Salomão | 11 | DIUNE PATRICIA MODESTO COUTO TRISTÃO | 3161 | Assistente Legislativo | 22/01/2012 - 08h00 |
| 203 - CE Nazira Salomão | 11 | DJAMILLA EMANUELA REIS SILVA | 3164 | Assistente Legislativo | 22/01/2012 - 08h00 |
| 203 - CE Nazira Salomão | 11 | DJANCELLY MARIA DA SILVA FERNANDES | 3165 | Assistente Legislativo | 22/01/2012 - 08h00 |
| 203 - CE Nazira Salomão | 11 | DJAVANIA DE SOUZA | 3166 | Assistente Legislativo | 22/01/2012 - 08h00 |
| 203 - CE Nazira Salomão | 11 | DOLORES TEIXEIRA DOS SANTOS | 3169 | Assistente Legislativo | 22/01/2012 - 08h00 |
| 203 - CE Nazira Salomão | 11 | DORACI DOS SANTOS FERREIRA | 3171 | Assistente Legislativo | 22/01/2012 - 08h00 |
| 203 - CE Nazira Salomão | 11 | DORALINA COSTA FREITAS | 3172 | Assistente Legislativo | 22/01/2012 - 08h00 |
| 203 - CE Nazira Salomão | 11 | DOUGLAS CARDOSO DE AZEVEDO | 3176 | Assistente Legislativo | 22/01/2012 - 08h00 |
| 203 - CE Nazira Salomão | 11 | DOUGLAS DA CONCEIÇÃO CORREA | 3178 | Assistente Legislativo | 22/01/2012 - 08h00 |
| 203 - CE Nazira Salomão | 11 | DOUGLAS DA SILVA MILEPP | 3180 | Assistente Legislativo | 22/01/2012 - 08h00 |
| 203 - CE Nazira Salomão | 11 | DOUGLAS DA SILVA RIBEIRO | 3181 | Assistente Legislativo | 22/01/2012 - 08h00 |
| 203 - CE Nazira Salomão | 11 | DOUGLAS DE MENDONÇA RIBEIRO | 3183 | Assistente Legislativo | 22/01/2012 - 08h00 |
| 203 - CE Nazira Salomão | 11 | DOUGLAS DOS SANTOS FERREIRA | 3186 | Assistente Legislativo | 22/01/2012 - 08h00 |
| 203 - CE Nazira Salomão | 11 | DOUGLAS FIDELIS PEREIRA | 3188 | Assistente Legislativo | 22/01/2012 - 08h00 |
| 203 - CE Nazira Salomão | 11 | DOUGLAS FRAGA RAIMUNDO | 3190 | Assistente Legislativo | 22/01/2012 - 08h00 |
| 203 - CE Nazira Salomão | 11 | DOUGLAS JESUS DE CARVALHO | 3192 | Assistente Legislativo | 22/01/2012 - 08h00 |
| 203 - CE Nazira Salomão | 11 | DOUGLAS JUVENCIO BARBOSA SALUSTIANO | 3193 | Assistente Legislativo | 22/01/2012 - 08h00 |
| 203 - CE Nazira Salomão | 11 | DOUGLAS LIMA DA SILVA | 3194 | Assistente Legislativo | 22/01/2012 - 08h00 |
| 203 - CE Nazira Salomão | 11 | DOUGLAS LIRA PEREIA | 3195 | Assistente Legislativo | 22/01/2012 - 08h00 |
| 203 - CE Nazira Salomão | 11 | DOUGLAS LUIS DA SILVA NEVES | 3196 | Assistente Legislativo | 22/01/2012 - 08h00 |
| 203 - CE Nazira Salomão | 11 | DOUGLAS LUIS FRANCO LEAL | 3197 | Assistente Legislativo | 22/01/2012 - 08h00 |
| 203 - CE Nazira Salomão | 12 | DOUGLAS PESSOA GARCIA SANTANA | 3200 | Assistente Legislativo | 22/01/2012 - 08h00 |
| 203 - CE Nazira Salomão | 12 | DOUGLAS RAMOS DE ALMEIDA | 3201 | Assistente Legislativo | 22/01/2012 - 08h00 |
| 203 - CE Nazira Salomão | 12 | DOUGLAS RODRIGUES MONTEIRO | 3203 | Assistente Legislativo | 22/01/2012 - 08h00 |
| 203 - CE Nazira Salomão | 12 | DOUGLAS SALES MACHADO | 3204 | Assistente Legislativo | 22/01/2012 - 08h00 |
| 203 - CE Nazira Salomão | 12 | DOUGLAS SANTAOS DIAS ALENCAR | 3205 | Assistente Legislativo | 22/01/2012 - 08h00 |
| 203 - CE Nazira Salomão | 12 | DOUGLAS SILVA DOS SANTOS | 3207 | Assistente Legislativo | 22/01/2012 - 08h00 |
| 203 - CE Nazira Salomão | 12 | DOUGLAS SOARES DANTAS DA CRUZ | 3209 | Assistente Legislativo | 22/01/2012 - 08h00 |
| 203 - CE Nazira Salomão | 12 | DOUGLAS TRAVASSOS VILA VERDE | 3210 | Assistente Legislativo | 22/01/2012 - 08h00 |
| 203 - CE Nazira Salomão | 12 | DOUGLAS TRINDADE DA SILVA | 3211 | Assistente Legislativo | 22/01/2012 - 08h00 |
| 203 - CE Nazira Salomão | 12 | DOUGLAS VIEIRA RIOS DA SILVA | 3212 | Assistente Legislativo | 22/01/2012 - 08h00 |
| 203 - CE Nazira Salomão | 12 | DRIELI PEREIRA DIAS | 3213 | Assistente Legislativo | 22/01/2012 - 08h00 |
| 203 - CE Nazira Salomão | 12 | DRIELI SANTOS | 3214 | Assistente Legislativo | 22/01/2012 - 08h00 |
| 203 - CE Nazira Salomão | 12 | DULCE ELENA GUTIERRES DAL TROZO | 3216 | Assistente Legislativo | 22/01/2012 - 08h00 |
| 203 - CE Nazira Salomão | 12 | DULCINÉIA DOS ANJOS CORDEIRO | 3219 | Assistente Legislativo | 22/01/2012 - 08h00 |
| 203 - CE Nazira Salomão | 12 | DULCINEIA GIL DA SILVA | 3220 | Assistente Legislativo | 22/01/2012 - 08h00 |
| 203 - CE Nazira Salomão | 12 | DUTSON PRADO DE ARAÚJO | 3221 | Assistente Legislativo | 22/01/2012 - 08h00 |
| 203 - CE Nazira Salomão | 12 | DYANEE DE ARAUJO CHAGAS | 3222 | Assistente Legislativo | 22/01/2012 - 08h00 |
| 203 - CE Nazira Salomão | 12 | DYEIME GOMES DE ANDRADE | 3223 | Assistente Legislativo | 22/01/2012 - 08h00 |
| 203 - CE Nazira Salomão | 12 | EBERT CAÓ DO COUTO | 3226 | Assistente Legislativo | 22/01/2012 - 08h00 |
| 203 - CE Nazira Salomão | 12 | EBILAINI AMORIM DE FREITAS | 3227 | Assistente Legislativo | 22/01/2012 - 08h00 |
| 203 - CE Nazira Salomão | 12 | EDER CALISTO PEREIRA | 3230 | Assistente Legislativo | 22/01/2012 - 08h00 |
| 203 - CE Nazira Salomão | 12 | ÉDER CARLOS DA SILVA SÁ | 3231 | Assistente Legislativo | 22/01/2012 - 08h00 |
| 203 - CE Nazira Salomão | 12 | EDER DO ROSARIO FREIRE | 3232 | Assistente Legislativo | 22/01/2012 - 08h00 |
| 203 - CE Nazira Salomão | 12 | EDER MESSIAS DE OLIVEIRA | 3235 | Assistente Legislativo | 22/01/2012 - 08h00 |
| 203 - CE Nazira Salomão | 12 | EDER RAMOS DA SILVA | 3236 | Assistente Legislativo | 22/01/2012 - 08h00 |
| 203 - CE Nazira Salomão | 12 | EDER SOUZA COELHO DA SILVA | 3237 | Assistente Legislativo | 22/01/2012 - 08h00 |
| 203 - CE Nazira Salomão | 12 | EDERSON BOMFIM PEREIRA | 3238 | Assistente Legislativo | 22/01/2012 - 08h00 |

| NOME | SALA | NOME | INSCRIÇÃO | CARGO | DATA/HORA |
|-------------------------|------|--|-----------|------------------------|--------------------|
| 203 - CE Nazira Salomão | 12 | EDESIO MACHADO JUNIOR | 3240 | Assistente Legislativo | 22/01/2012 - 08h00 |
| 203 - CE Nazira Salomão | 12 | EDGAR AZEVEDO DE OLIVEIRA | 3242 | Assistente Legislativo | 22/01/2012 - 08h00 |
| 203 - CE Nazira Salomão | 12 | EDGAR FARIAS DE PAULA | 3243 | Assistente Legislativo | 22/01/2012 - 08h00 |
| 203 - CE Nazira Salomão | 13 | EDGAR FLORENTINO DA SILVA | 3244 | Assistente Legislativo | 22/01/2012 - 08h00 |
| 203 - CE Nazira Salomão | 13 | EDIEL FERREIRA DA CONCEIÇÃO | 3248 | Assistente Legislativo | 22/01/2012 - 08h00 |
| 203 - CE Nazira Salomão | 13 | EDIJANE DE OLIVEIRA PASSOS | 3250 | Assistente Legislativo | 22/01/2012 - 08h00 |
| 203 - CE Nazira Salomão | 13 | EDIL MARIA DE MEDEIROS RIBEIRO | 3251 | Assistente Legislativo | 22/01/2012 - 08h00 |
| 203 - CE Nazira Salomão | 13 | ÉDILA CRISTINA SANTOS VASCONCELOS | 3252 | Assistente Legislativo | 22/01/2012 - 08h00 |
| 203 - CE Nazira Salomão | 13 | EDILAINE ALVES MARINHO | 3253 | Assistente Legislativo | 22/01/2012 - 08h00 |
| 203 - CE Nazira Salomão | 13 | EDILANE SAO SEVERINO OLIVEIRA | 3255 | Assistente Legislativo | 22/01/2012 - 08h00 |
| 203 - CE Nazira Salomão | 13 | EDILENE CONCEIÇÃO MOREIRA | 3258 | Assistente Legislativo | 22/01/2012 - 08h00 |
| 203 - CE Nazira Salomão | 13 | EDILENE PEDROSA RODRIGUES CALDEIRA | 3259 | Assistente Legislativo | 22/01/2012 - 08h00 |
| 203 - CE Nazira Salomão | 13 | EDILENE SOUZA VIEIRA | 3260 | Assistente Legislativo | 22/01/2012 - 08h00 |
| 203 - CE Nazira Salomão | 13 | EDILEUSA CONCEIÇÃO DA ROCHA | 3261 | Assistente Legislativo | 22/01/2012 - 08h00 |
| 203 - CE Nazira Salomão | 13 | EDILMA CERQUEIRA ALBANO | 3265 | Assistente Legislativo | 22/01/2012 - 08h00 |
| 203 - CE Nazira Salomão | 13 | EDILMA RIBEIRO HENRIQUE | 3266 | Assistente Legislativo | 22/01/2012 - 08h00 |
| 203 - CE Nazira Salomão | 13 | EDILSON JOÃO DE SANTANA | 3267 | Assistente Legislativo | 22/01/2012 - 08h00 |
| 203 - CE Nazira Salomão | 13 | EDILSON OLIVEIRA SILVA | 3268 | Assistente Legislativo | 22/01/2012 - 08h00 |
| 203 - CE Nazira Salomão | 13 | EDILSON SIMÃO DE SÁ COUTINHO | 3269 | Assistente Legislativo | 22/01/2012 - 08h00 |
| 203 - CE Nazira Salomão | 13 | EDILTON ARAGÃO DO AMPARO JUNIOR | 3271 | Assistente Legislativo | 22/01/2012 - 08h00 |
| 203 - CE Nazira Salomão | 13 | EDILZA MARIA BARBOZA | 3272 | Assistente Legislativo | 22/01/2012 - 08h00 |
| 203 - CE Nazira Salomão | 13 | EDIMARY RODRIGUES MARTINS | 3274 | Assistente Legislativo | 22/01/2012 - 08h00 |
| 203 - CE Nazira Salomão | 13 | EDINALDO CABRAL DA SILVA | 3275 | Assistente Legislativo | 22/01/2012 - 08h00 |
| 203 - CE Nazira Salomão | 13 | EDINEA DA COSTA SILVA | 3276 | Assistente Legislativo | 22/01/2012 - 08h00 |
| 203 - CE Nazira Salomão | 13 | EDINEI SOUZA MURICY | 3277 | Assistente Legislativo | 22/01/2012 - 08h00 |
| 203 - CE Nazira Salomão | 13 | EDIRALDO JOSE SOARES | 3280 | Assistente Legislativo | 22/01/2012 - 08h00 |
| 203 - CE Nazira Salomão | 13 | EDIRENE SILVA DE BARROS | 3281 | Assistente Legislativo | 22/01/2012 - 08h00 |
| 203 - CE Nazira Salomão | 13 | EDISON ABADE PEREIRA | 3282 | Assistente Legislativo | 22/01/2012 - 08h00 |
| 203 - CE Nazira Salomão | 13 | EDISON APARECIDO DA SILVA | 3284 | Assistente Legislativo | 22/01/2012 - 08h00 |
| 203 - CE Nazira Salomão | 13 | EDJANE DA SILVA LOURENÇO | 3287 | Assistente Legislativo | 22/01/2012 - 08h00 |
| 203 - CE Nazira Salomão | 13 | EDLEUZA TRAJANO BATISTA | 3289 | Assistente Legislativo | 22/01/2012 - 08h00 |
| 203 - CE Nazira Salomão | 13 | EDMAR DA MATA GARAJAU | 3290 | Assistente Legislativo | 22/01/2012 - 08h00 |
| 203 - CE Nazira Salomão | 13 | EDMAR DA SILVA MACHADO | 3291 | Assistente Legislativo | 22/01/2012 - 08h00 |
| 203 - CE Nazira Salomão | 14 | EDMAR LUIZ SOUSA COSTA | 3292 | Assistente Legislativo | 22/01/2012 - 08h00 |
| 203 - CE Nazira Salomão | 14 | EDMAR PEREIRA ROCHA | 3293 | Assistente Legislativo | 22/01/2012 - 08h00 |
| 203 - CE Nazira Salomão | 14 | EDMAR VIEIRA DE OLIVEIRA | 3294 | Assistente Legislativo | 22/01/2012 - 08h00 |
| 203 - CE Nazira Salomão | 14 | EDNA APARECIDA DA SILVA NEVES | 3296 | Assistente Legislativo | 22/01/2012 - 08h00 |
| 203 - CE Nazira Salomão | 14 | EDNA BARBOZA | 3297 | Assistente Legislativo | 22/01/2012 - 08h00 |
| 203 - CE Nazira Salomão | 14 | EDNA BATISTA DE AZEVEDO BACCARO | 3298 | Assistente Legislativo | 22/01/2012 - 08h00 |
| 203 - CE Nazira Salomão | 14 | EDNA CONCEIÇÃO MOREIRA | 3299 | Assistente Legislativo | 22/01/2012 - 08h00 |
| 203 - CE Nazira Salomão | 14 | EDNA MARY SILVA | 3302 | Assistente Legislativo | 22/01/2012 - 08h00 |
| 203 - CE Nazira Salomão | 14 | EDNA PEREIRA CORREA DE CARVALHO | 3304 | Assistente Legislativo | 22/01/2012 - 08h00 |
| 203 - CE Nazira Salomão | 14 | EDNA REGINA DE OLIVEIRA | 3305 | Assistente Legislativo | 22/01/2012 - 08h00 |
| 203 - CE Nazira Salomão | 14 | EDNA REGINA SILVA DE FIGUEIREDO | 3306 | Assistente Legislativo | 22/01/2012 - 08h00 |
| 203 - CE Nazira Salomão | 14 | EDNARDO SILVA COSTA | 3308 | Assistente Legislativo | 22/01/2012 - 08h00 |
| 203 - CE Nazira Salomão | 14 | EDSON ADÃO TAVARES | 3313 | Assistente Legislativo | 22/01/2012 - 08h00 |
| 203 - CE Nazira Salomão | 14 | EDSON ALVES PINTO | 3314 | Assistente Legislativo | 22/01/2012 - 08h00 |
| 203 - CE Nazira Salomão | 14 | EDSON BARBOSA | 3316 | Assistente Legislativo | 22/01/2012 - 08h00 |
| 203 - CE Nazira Salomão | 14 | EDSON BELMIRO AMORIM | 3318 | Assistente Legislativo | 22/01/2012 - 08h00 |
| 203 - CE Nazira Salomão | 14 | EDSON CORREIA DE PAULA | 3320 | Assistente Legislativo | 22/01/2012 - 08h00 |
| 203 - CE Nazira Salomão | 14 | EDSON CORREIA DOS SANTOS | 3321 | Assistente Legislativo | 22/01/2012 - 08h00 |
| 203 - CE Nazira Salomão | 14 | EDSON DA GLÓRIA FURRIEL | 3322 | Assistente Legislativo | 22/01/2012 - 08h00 |
| 203 - CE Nazira Salomão | 14 | EDSON DE SOUZA E SILVA | 3324 | Assistente Legislativo | 22/01/2012 - 08h00 |
| 203 - CE Nazira Salomão | 14 | EDSON DOS SANTOS GONÇALVES | 3325 | Assistente Legislativo | 22/01/2012 - 08h00 |
| 203 - CE Nazira Salomão | 14 | EDSON EDUARDO DOS SANTOS | 3327 | Assistente Legislativo | 22/01/2012 - 08h00 |
| 203 - CE Nazira Salomão | 14 | EDSON FRANCISCO DOS SANTOS | 3328 | Assistente Legislativo | 22/01/2012 - 08h00 |
| 203 - CE Nazira Salomão | 14 | EDSON LUIS DO NASCIMENTO | 3330 | Assistente Legislativo | 22/01/2012 - 08h00 |
| 203 - CE Nazira Salomão | 14 | EDSON MADEIRA SERRA JUNIOR | 3331 | Assistente Legislativo | 22/01/2012 - 08h00 |
| 203 - CE Nazira Salomão | 14 | EDSON OLIVEIRA DA SILVA | 3332 | Assistente Legislativo | 22/01/2012 - 08h00 |
| 203 - CE Nazira Salomão | 14 | EDSON OLIVEIRA SANTOS | 3333 | Assistente Legislativo | 22/01/2012 - 08h00 |
| 203 - CE Nazira Salomão | 14 | EDSON RIBEIRO DA CRUZ | 3335 | Assistente Legislativo | 22/01/2012 - 08h00 |
| 203 - CE Nazira Salomão | 14 | EDSON ROBERTO ANACLETO FILHO | 3336 | Assistente Legislativo | 22/01/2012 - 08h00 |
| 203 - CE Nazira Salomão | 14 | EDSON SOARES DA CONCEIÇÃO | 3340 | Assistente Legislativo | 22/01/2012 - 08h00 |
| 203 - CE Nazira Salomão | 15 | EDSON WANDER DA COSTA SANT ANNA JUNIOR | 3343 | Assistente Legislativo | 22/01/2012 - 08h00 |
| 203 - CE Nazira Salomão | 15 | EDSON WANDER GABRIEL | 3344 | Assistente Legislativo | 22/01/2012 - 08h00 |

| COLÉGIO | SALA | NOME | INSCRIÇÃO | CARGO | DATA/HORA |
|-------------------------|------|---|-----------|------------------------|--------------------|
| 203 - CE Nazira Salomão | 15 | EDSON.FRANÇA | 3345 | Assistente Legislativo | 22/01/2012 - 08h00 |
| 203 - CE Nazira Salomão | 15 | EDUAN MAIA | 3346 | Assistente Legislativo | 22/01/2012 - 08h00 |
| 203 - CE Nazira Salomão | 15 | EDUARDO ALBERTO DE MATTOS | 3348 | Assistente Legislativo | 22/01/2012 - 08h00 |
| 203 - CE Nazira Salomão | 15 | EDUARDO AUGUSTO DOS SANTOS | 3350 | Assistente Legislativo | 22/01/2012 - 08h00 |
| 203 - CE Nazira Salomão | 15 | EDUARDO CATARINO DOS REIS NASCIMENTO JÚNIOR | 3352 | Assistente Legislativo | 22/01/2012 - 08h00 |
| 203 - CE Nazira Salomão | 15 | EDUARDO CONSTANTINO AMADOR | 3353 | Assistente Legislativo | 22/01/2012 - 08h00 |
| 203 - CE Nazira Salomão | 15 | EDUARDO CORRÊA DA GLÓRIA | 3354 | Assistente Legislativo | 22/01/2012 - 08h00 |
| 203 - CE Nazira Salomão | 15 | EDUARDO DA SILVA SOARES | 3358 | Assistente Legislativo | 22/01/2012 - 08h00 |
| 203 - CE Nazira Salomão | 15 | EDUARDO DE OLIVEIRA CARDOSO | 3361 | Assistente Legislativo | 22/01/2012 - 08h00 |
| 203 - CE Nazira Salomão | 15 | EDUARDO DE SOUZA REZUSKI | 3362 | Assistente Legislativo | 22/01/2012 - 08h00 |
| 203 - CE Nazira Salomão | 15 | EDUARDO DO ESPIRITO SANTO NASCIMENTO | 3364 | Assistente Legislativo | 22/01/2012 - 08h00 |
| 203 - CE Nazira Salomão | 15 | EDUARDO DO NASCIMENTO TEODORO | 3366 | Assistente Legislativo | 22/01/2012 - 08h00 |
| 203 - CE Nazira Salomão | 15 | EDUARDO DOS SANTOS SANTANA | 3367 | Assistente Legislativo | 22/01/2012 - 08h00 |
| 203 - CE Nazira Salomão | 15 | EDUARDO DRUMOND SENA | 3368 | Assistente Legislativo | 22/01/2012 - 08h00 |
| 203 - CE Nazira Salomão | 15 | EDUARDO EUCARIO | 3369 | Assistente Legislativo | 22/01/2012 - 08h00 |
| 203 - CE Nazira Salomão | 15 | EDUARDO FERNANDES DA SILVA BEZERRA | 3370 | Assistente Legislativo | 22/01/2012 - 08h00 |
| 203 - CE Nazira Salomão | 15 | EDUARDO FERNANDES MENDES | 3371 | Assistente Legislativo | 22/01/2012 - 08h00 |
| 203 - CE Nazira Salomão | 15 | EDUARDO FERREIRA LIMA | 3372 | Assistente Legislativo | 22/01/2012 - 08h00 |
| 203 - CE Nazira Salomão | 15 | EDUARDO FERREIRA LOPES | 3373 | Assistente Legislativo | 22/01/2012 - 08h00 |
| 203 - CE Nazira Salomão | 15 | EDUARDO FONSECA LARANGEIRA | 3374 | Assistente Legislativo | 22/01/2012 - 08h00 |
| 203 - CE Nazira Salomão | 15 | EDUARDO GIL DE SOUZA CAMINHA | 3377 | Assistente Legislativo | 22/01/2012 - 08h00 |
| 203 - CE Nazira Salomão | 15 | EDUARDO GOMES SOARES | 3378 | Assistente Legislativo | 22/01/2012 - 08h00 |
| 203 - CE Nazira Salomão | 15 | EDUARDO HENRIQUE CANELA | 3379 | Assistente Legislativo | 22/01/2012 - 08h00 |
| 203 - CE Nazira Salomão | 15 | EDUARDO LUIS BRAGA | 3384 | Assistente Legislativo | 22/01/2012 - 08h00 |
| 203 - CE Nazira Salomão | 15 | EDUARDO MAGALHÃES CARVALHEIRA | 3385 | Assistente Legislativo | 22/01/2012 - 08h00 |
| 203 - CE Nazira Salomão | 15 | EDUARDO MIGON | 3386 | Assistente Legislativo | 22/01/2012 - 08h00 |
| 203 - CE Nazira Salomão | 15 | EDUARDO MOREIRA MONTEIRO | 3388 | Assistente Legislativo | 22/01/2012 - 08h00 |
| 203 - CE Nazira Salomão | 15 | EDUARDO MOTA MONNERAT | 3389 | Assistente Legislativo | 22/01/2012 - 08h00 |
| 203 - CE Nazira Salomão | 16 | EDUARDO NEVES LIMA DE PAULO | 3390 | Assistente Legislativo | 22/01/2012 - 08h00 |
| 203 - CE Nazira Salomão | 16 | EDUARDO OLIVEIRO GOMES | 3391 | Assistente Legislativo | 22/01/2012 - 08h00 |
| 203 - CE Nazira Salomão | 16 | EDUARDO PEGORARO FITTIPALDI | 3393 | Assistente Legislativo | 22/01/2012 - 08h00 |
| 203 - CE Nazira Salomão | 16 | EDUARDO RODRIGUES DOS SANTOS | 3397 | Assistente Legislativo | 22/01/2012 - 08h00 |
| 203 - CE Nazira Salomão | 16 | EDUARDO SANTOS TEIXEIRA | 3398 | Assistente Legislativo | 22/01/2012 - 08h00 |
| 203 - CE Nazira Salomão | 16 | EDUARDO SILVA DE ALBUQUERQUE DIAS | 3401 | Assistente Legislativo | 22/01/2012 - 08h00 |
| 203 - CE Nazira Salomão | 16 | EDUARDO SOARES ASSAD ELIAN | 3402 | Assistente Legislativo | 22/01/2012 - 08h00 |
| 203 - CE Nazira Salomão | 16 | EDUARDO SOUZA DE AMORIM | 3405 | Assistente Legislativo | 22/01/2012 - 08h00 |
| 203 - CE Nazira Salomão | 16 | EDUARDO SOUZA RAMOS | 3406 | Assistente Legislativo | 22/01/2012 - 08h00 |
| 203 - CE Nazira Salomão | 16 | EDUARDO TRISTÃO DA CONCEIÇÃO | 3408 | Assistente Legislativo | 22/01/2012 - 08h00 |
| 203 - CE Nazira Salomão | 16 | EDUARDO VENTURA LOURES | 3409 | Assistente Legislativo | 22/01/2012 - 08h00 |
| 203 - CE Nazira Salomão | 16 | EDUARDO WILSON PEREIRA FLORES | 3411 | Assistente Legislativo | 22/01/2012 - 08h00 |
| 203 - CE Nazira Salomão | 16 | EDUARTE DA SILVA SOARES | 3412 | Assistente Legislativo | 22/01/2012 - 08h00 |
| 203 - CE Nazira Salomão | 16 | EDVALDO DA SILVA NABUCO | 3414 | Assistente Legislativo | 22/01/2012 - 08h00 |
| 203 - CE Nazira Salomão | 16 | EDVALDO GOMES ARAUJO | 3415 | Assistente Legislativo | 22/01/2012 - 08h00 |
| 203 - CE Nazira Salomão | 16 | EDVALDO SEVERINO DA SILVA | 3418 | Assistente Legislativo | 22/01/2012 - 08h00 |
| 203 - CE Nazira Salomão | 16 | EDVAN LORENA DE ALMEIDA | 3419 | Assistente Legislativo | 22/01/2012 - 08h00 |
| 203 - CE Nazira Salomão | 16 | EDVANIA FERREIRA MOTA LIMA | 3421 | Assistente Legislativo | 22/01/2012 - 08h00 |
| 203 - CE Nazira Salomão | 16 | EDVÂNIA LOURENÇO DA SILVA | 3422 | Assistente Legislativo | 22/01/2012 - 08h00 |
| 203 - CE Nazira Salomão | 16 | EDVILSON DA SILVA OLIVEIRA NETO | 3423 | Assistente Legislativo | 22/01/2012 - 08h00 |
| 203 - CE Nazira Salomão | 16 | EDVIN VOLLERTHUN DE JESUS MACHADO | 3424 | Assistente Legislativo | 22/01/2012 - 08h00 |
| 203 - CE Nazira Salomão | 16 | EDWARD DE ABREU CAMPANÁRIO NETO | 3425 | Assistente Legislativo | 22/01/2012 - 08h00 |
| 203 - CE Nazira Salomão | 16 | EFIGENIA APARECIDA DA RESSURREIÇÃO BASTOS | 3426 | Assistente Legislativo | 22/01/2012 - 08h00 |
| 203 - CE Nazira Salomão | 16 | EGBERTO BEZERRA BARBOSA JUNIOR | 3427 | Assistente Legislativo | 22/01/2012 - 08h00 |
| 203 - CE Nazira Salomão | 16 | EGBERTO SANTUCHI ROCHA | 3428 | Assistente Legislativo | 22/01/2012 - 08h00 |
| 203 - CE Nazira Salomão | 16 | EIDER MEIRELES VIANA | 3431 | Assistente Legislativo | 22/01/2012 - 08h00 |
| 203 - CE Nazira Salomão | 16 | EIDIR DE SOUZA PRUDENCIO | 3432 | Assistente Legislativo | 22/01/2012 - 08h00 |
| 203 - CE Nazira Salomão | 16 | ELAINE ALVES DE SANTANA | 3433 | Assistente Legislativo | 22/01/2012 - 08h00 |
| 203 - CE Nazira Salomão | 16 | ELAINE APARECIDA DE SOUSA VIANA | 3435 | Assistente Legislativo | 22/01/2012 - 08h00 |
| 203 - CE Nazira Salomão | 16 | ELAINE AQUINO DA SILVA | 3436 | Assistente Legislativo | 22/01/2012 - 08h00 |
| 203 - CE Nazira Salomão | 17 | ELAINE BARROS OLIVEIRA RODRIGUES | 3438 | Assistente Legislativo | 22/01/2012 - 08h00 |
| 203 - CE Nazira Salomão | 17 | ELAINE CHRISTINA SABINO BORGES | 3440 | Assistente Legislativo | 22/01/2012 - 08h00 |
| 203 - CE Nazira Salomão | 17 | ELAINE CRISTINA ALVES DE BRITO | 3442 | Assistente Legislativo | 22/01/2012 - 08h00 |
| 203 - CE Nazira Salomão | 17 | ELAINE CRISTINA BARBOZA BULLÉ | 3443 | Assistente Legislativo | 22/01/2012 - 08h00 |
| 203 - CE Nazira Salomão | 17 | ELAINE CRISTINA DA CONCEIÇÃO | 3444 | Assistente Legislativo | 22/01/2012 - 08h00 |
| 203 - CE Nazira Salomão | 17 | ELAINE CRISTINA DA SILVA GOMES | 3445 | Assistente Legislativo | 22/01/2012 - 08h00 |
| 203 - CE Nazira Salomão | 17 | ELAINE CRISTINA DOS SANTOS CRUZ | 3447 | Assistente Legislativo | 22/01/2012 - 08h00 |

| COLÉGIO | SALA | NOME | INSCRIÇÃO | CARGO | DATA/HORA |
|--|------|--|-----------|------------------------|--------------------|
| 203 - CE Nazira Salomão | 17 | ELAINE CRISTINA FERREIRA LEOPOLDINO | 3448 | Assistente Legislativo | 22/01/2012 - 08h00 |
| 203 - CE Nazira Salomão | 17 | ELAINE CRISTINA LEMES DE SOUZA | 3449 | Assistente Legislativo | 22/01/2012 - 08h00 |
| 203 - CE Nazira Salomão | 17 | ELAINE CRISTINA LEMOS DOS SANTOS | 3450 | Assistente Legislativo | 22/01/2012 - 08h00 |
| 203 - CE Nazira Salomão | 17 | ELAINE CRISTINA PEREIRA | 3451 | Assistente Legislativo | 22/01/2012 - 08h00 |
| 203 - CE Nazira Salomão | 17 | ELAINE CRISTINA SANTOS BARBOSA | 3453 | Assistente Legislativo | 22/01/2012 - 08h00 |
| 203 - CE Nazira Salomão | 17 | ELAINE DA CONCEIÇÃO CARVALHO MENEZES | 3455 | Assistente Legislativo | 22/01/2012 - 08h00 |
| 203 - CE Nazira Salomão | 17 | ELAINE DA CONCEIÇÃO CONSTANTINO DE ALMEIDA | 3456 | Assistente Legislativo | 22/01/2012 - 08h00 |
| 203 - CE Nazira Salomão | 17 | ELAINE DA CONCEIÇÃO RODRIGUES | 3457 | Assistente Legislativo | 22/01/2012 - 08h00 |
| 203 - CE Nazira Salomão | 17 | ELAINE DA SILVA BULHOES | 3458 | Assistente Legislativo | 22/01/2012 - 08h00 |
| 203 - CE Nazira Salomão | 17 | ELAINE DA SILVA DE LIMA | 3459 | Assistente Legislativo | 22/01/2012 - 08h00 |
| 203 - CE Nazira Salomão | 17 | ELAINE DA SILVA FERREIRA | 3460 | Assistente Legislativo | 22/01/2012 - 08h00 |
| 203 - CE Nazira Salomão | 17 | ELAINE DANIEL DA ROCHA JESUS | 3462 | Assistente Legislativo | 22/01/2012 - 08h00 |
| 203 - CE Nazira Salomão | 17 | ELAINE DE FATIMA DA SILVA | 3465 | Assistente Legislativo | 22/01/2012 - 08h00 |
| 203 - CE Nazira Salomão | 17 | ELAINE DE MOURA TEIXEIRA | 3466 | Assistente Legislativo | 22/01/2012 - 08h00 |
| 203 - CE Nazira Salomão | 17 | ELAINE DE OLIVEIRA GALVÃO | 3467 | Assistente Legislativo | 22/01/2012 - 08h00 |
| 203 - CE Nazira Salomão | 17 | ELAINE DE OLIVEIRA NASCIMENTO | 3468 | Assistente Legislativo | 22/01/2012 - 08h00 |
| 203 - CE Nazira Salomão | 17 | ELAINE DUARTE DA SILVA | 3470 | Assistente Legislativo | 22/01/2012 - 08h00 |
| 203 - CE Nazira Salomão | 17 | ELAINE FERNANDES DO NASCIMENTO | 3471 | Assistente Legislativo | 22/01/2012 - 08h00 |
| 203 - CE Nazira Salomão | 17 | ELAINE GONÇALVES DOS SANTOS | 3473 | Assistente Legislativo | 22/01/2012 - 08h00 |
| 203 - CE Nazira Salomão | 17 | ELAINE KARINE LEANDRO | 3475 | Assistente Legislativo | 22/01/2012 - 08h00 |
| 203 - CE Nazira Salomão | 17 | ELAINE LIMA DOS SANTOS | 3476 | Assistente Legislativo | 22/01/2012 - 08h00 |
| 203 - CE Nazira Salomão | 17 | ELAINE MAIA RAMOS | 3477 | Assistente Legislativo | 22/01/2012 - 08h00 |
| 203 - CE Nazira Salomão | 17 | ELAINE MARQUES TREVA | 3478 | Assistente Legislativo | 22/01/2012 - 08h00 |
| 203 - CE Nazira Salomão | 18 | ELAINE MARTINS GARCIA FONTES | 3479 | Assistente Legislativo | 22/01/2012 - 08h00 |
| 203 - CE Nazira Salomão | 18 | ELAINE METZKER HENRIQUETA | 3481 | Assistente Legislativo | 22/01/2012 - 08h00 |
| 203 - CE Nazira Salomão | 18 | ELAINE MOREIRA DE ALBUQUERQUE | 3482 | Assistente Legislativo | 22/01/2012 - 08h00 |
| 203 - CE Nazira Salomão | 18 | ELAINE OKUMURA | 3483 | Assistente Legislativo | 22/01/2012 - 08h00 |
| 203 - CE Nazira Salomão | 18 | ELAINE PORTO LIRA COUTO | 3484 | Assistente Legislativo | 22/01/2012 - 08h00 |
| 203 - CE Nazira Salomão | 18 | ELAINE RAMIRO DE ALVARENGA MOREIRA | 3485 | Assistente Legislativo | 22/01/2012 - 08h00 |
| 203 - CE Nazira Salomão | 18 | ELAINE SILVA GONÇALVES BASSETTI | 3486 | Assistente Legislativo | 22/01/2012 - 08h00 |
| 203 - CE Nazira Salomão | 18 | ELAYNE GOMES DE HOLANDA | 3490 | Assistente Legislativo | 22/01/2012 - 08h00 |
| 203 - CE Nazira Salomão | 18 | ELBA DIONISIO | 3491 | Assistente Legislativo | 22/01/2012 - 08h00 |
| 203 - CE Nazira Salomão | 18 | ELBERT CAMPISTA DOS SANTOS | 3492 | Assistente Legislativo | 22/01/2012 - 08h00 |
| 203 - CE Nazira Salomão | 18 | ELCIANE DA CONCEIÇÃO GONÇALVES | 3493 | Assistente Legislativo | 22/01/2012 - 08h00 |
| 203 - CE Nazira Salomão | 18 | ELCIO MOREIRA DA SILVA | 3495 | Assistente Legislativo | 22/01/2012 - 08h00 |
| 203 - CE Nazira Salomão | 18 | ELCIO TENÓRIO LIBÓRIO | 3496 | Assistente Legislativo | 22/01/2012 - 08h00 |
| 203 - CE Nazira Salomão | 18 | ELDER | 3497 | Assistente Legislativo | 22/01/2012 - 08h00 |
| 203 - CE Nazira Salomão | 18 | ELDER CORREA MOREIRA | 3498 | Assistente Legislativo | 22/01/2012 - 08h00 |
| 203 - CE Nazira Salomão | 18 | ELDER STREVA DE PAULA | 3500 | Assistente Legislativo | 22/01/2012 - 08h00 |
| 203 - CE Nazira Salomão | 18 | ELDO ERNESTO RAMOS | 3501 | Assistente Legislativo | 22/01/2012 - 08h00 |
| 203 - CE Nazira Salomão | 18 | ELEINE DA COSTA SILVA | 3502 | Assistente Legislativo | 22/01/2012 - 08h00 |
| 203 - CE Nazira Salomão | 18 | ELEN ALVES DA SILVA PINHEIRO FREITAS | 3503 | Assistente Legislativo | 22/01/2012 - 08h00 |
| 203 - CE Nazira Salomão | 18 | ELEN CARDOSO DAS CHAGAS AGAPITO | 3504 | Assistente Legislativo | 22/01/2012 - 08h00 |
| 203 - CE Nazira Salomão | 18 | ELEN GARCIA MACHADO | 3506 | Assistente Legislativo | 22/01/2012 - 08h00 |
| 203 - CE Nazira Salomão | 18 | ELEN RIBEIRO DOS SANTOS FEITAL | 3507 | Assistente Legislativo | 22/01/2012 - 08h00 |
| 203 - CE Nazira Salomão | 18 | ELENA LAURA FREITAS PAULINO DA SILVA | 3509 | Assistente Legislativo | 22/01/2012 - 08h00 |
| 203 - CE Nazira Salomão | 18 | ELENILSON SABINO COELHO | 3514 | Assistente Legislativo | 22/01/2012 - 08h00 |
| 203 - CE Nazira Salomão | 18 | ELENITA RODRIGUES DO NASCIMENTO MOREIRA | 3516 | Assistente Legislativo | 22/01/2012 - 08h00 |
| 203 - CE Nazira Salomão | 18 | ELENIZE DE MOURA TEIXEIRA | 3517 | Assistente Legislativo | 22/01/2012 - 08h00 |
| 203 - CE Nazira Salomão | 18 | ELI HAZAN | 3519 | Assistente Legislativo | 22/01/2012 - 08h00 |
| 203 - CE Nazira Salomão | 18 | ÉLIA OLGA DE PAULA PEDRO | 3521 | Assistente Legislativo | 22/01/2012 - 08h00 |
| 203 - CE Nazira Salomão | 18 | ELIABETH MARTINS DAMACENO | 3524 | Assistente Legislativo | 22/01/2012 - 08h00 |
| 203 - CE Nazira Salomão | 18 | ELIAH EBSON JOSÉ LUIZ JUNIOR | 3525 | Assistente Legislativo | 22/01/2012 - 08h00 |
| 204 - CE Leopoldo Américo Miguez de Melo | 1 | ELIALDA MARTINS PIMENTA | 3526 | Assistente Legislativo | 22/01/2012 - 08h00 |
| 204 - CE Leopoldo Américo Miguez de Melo | 1 | ELIANA DOS SANTOS VITÓRIO | 3530 | Assistente Legislativo | 22/01/2012 - 08h00 |
| 204 - CE Leopoldo Américo Miguez de Melo | 1 | ELIANA MACHADO FIGUEIREDO NETTO | 3531 | Assistente Legislativo | 22/01/2012 - 08h00 |
| 204 - CE Leopoldo Américo Miguez de Melo | 1 | ELIANA MARIA DE MOURA | 3533 | Assistente Legislativo | 22/01/2012 - 08h00 |
| 204 - CE Leopoldo Américo Miguez de Melo | 1 | ELIANA MARIA POSSIDONIO | 3535 | Assistente Legislativo | 22/01/2012 - 08h00 |
| 204 - CE Leopoldo Américo Miguez de Melo | 1 | ELIANA PATRICIA BRASIL DOS REIS | 3537 | Assistente Legislativo | 22/01/2012 - 08h00 |
| 204 - CE Leopoldo Américo Miguez de Melo | 1 | ELIANE ABREU DE SOUSA | 3543 | Assistente Legislativo | 22/01/2012 - 08h00 |
| 204 - CE Leopoldo Américo Miguez de Melo | 1 | ELIANE ALMEIDA DA SILVA | 3544 | Assistente Legislativo | 22/01/2012 - 08h00 |
| 204 - CE Leopoldo Américo Miguez de Melo | 1 | ELIANE BATISTA PINTO DA CONCEIÇÃO | 3546 | Assistente Legislativo | 22/01/2012 - 08h00 |
| 204 - CE Leopoldo Américo Miguez de Melo | 1 | ELIANE CHAVES MEDEIROS | 3547 | Assistente Legislativo | 22/01/2012 - 08h00 |
| 204 - CE Leopoldo Américo Miguez de Melo | 1 | ELIANE DA CONCEIÇÃO ANDRADE | 3550 | Assistente Legislativo | 22/01/2012 - 08h00 |
| 204 - CE Leopoldo Américo Miguez de Melo | 1 | ELIANE DE SOUSA SERRÃO | 3556 | Assistente Legislativo | 22/01/2012 - 08h00 |

| COLÉGIO | SALA | NOME | INSCRIÇÃO | CARGO | DATA/HORA |
|--|------|--|-----------|------------------------|--------------------|
| 204 - CE Leopoldo Américo Miguez de Melo | 1 | ELIANE DUARTE RASTELI ARAUJO | 3558 | Assistente Legislativo | 22/01/2012 - 08h00 |
| 204 - CE Leopoldo Américo Miguez de Melo | 1 | ELIANE FERNANDES RIBEIRO | 3559 | Assistente Legislativo | 22/01/2012 - 08h00 |
| 204 - CE Leopoldo Américo Miguez de Melo | 1 | ELIANE LIMA DA SILVA | 3565 | Assistente Legislativo | 22/01/2012 - 08h00 |
| 204 - CE Leopoldo Américo Miguez de Melo | 1 | ELIANE RODRIGUES DA SILVA | 3570 | Assistente Legislativo | 22/01/2012 - 08h00 |
| 204 - CE Leopoldo Américo Miguez de Melo | 1 | ELIANE ROSA CORDEIRO | 3571 | Assistente Legislativo | 22/01/2012 - 08h00 |
| 204 - CE Leopoldo Américo Miguez de Melo | 1 | ELIANE SILVA RODRIGUES | 3572 | Assistente Legislativo | 22/01/2012 - 08h00 |
| 204 - CE Leopoldo Américo Miguez de Melo | 1 | ELIANE SILVA SANTOS | 3573 | Assistente Legislativo | 22/01/2012 - 08h00 |
| 204 - CE Leopoldo Américo Miguez de Melo | 1 | ELIARA VALENTIM DE SOUZA | 3576 | Assistente Legislativo | 22/01/2012 - 08h00 |
| 204 - CE Leopoldo Américo Miguez de Melo | 1 | ELIAS DANIEL SANTOS DE RAMOS | 3578 | Assistente Legislativo | 22/01/2012 - 08h00 |
| 204 - CE Leopoldo Américo Miguez de Melo | 1 | ELIAS FRANCISCO JÚNIOR | 3579 | Assistente Legislativo | 22/01/2012 - 08h00 |
| 204 - CE Leopoldo Américo Miguez de Melo | 1 | ELIAS GONÇALVES DE SOUZA | 3580 | Assistente Legislativo | 22/01/2012 - 08h00 |
| 204 - CE Leopoldo Américo Miguez de Melo | 1 | ELIAS GONÇALVES FERNANDES | 3581 | Assistente Legislativo | 22/01/2012 - 08h00 |
| 204 - CE Leopoldo Américo Miguez de Melo | 1 | ELIAS MARCÍLIO MENDES | 3582 | Assistente Legislativo | 22/01/2012 - 08h00 |
| 204 - CE Leopoldo Américo Miguez de Melo | 1 | ELIAS RAMOS MARTINS FILHO | 3583 | Assistente Legislativo | 22/01/2012 - 08h00 |
| 204 - CE Leopoldo Américo Miguez de Melo | 1 | ELIAS TOLENTINO DOS SANTOS | 3584 | Assistente Legislativo | 22/01/2012 - 08h00 |
| 204 - CE Leopoldo Américo Miguez de Melo | 1 | ELIAS TORQUATO DE AZEVEDO | 3585 | Assistente Legislativo | 22/01/2012 - 08h00 |
| 204 - CE Leopoldo Américo Miguez de Melo | 1 | ÉLICA DE MELO GENEROSO | 3586 | Assistente Legislativo | 22/01/2012 - 08h00 |
| 204 - CE Leopoldo Américo Miguez de Melo | 1 | ELICE SILVA DOS SANTOS MORAES | 3587 | Assistente Legislativo | 22/01/2012 - 08h00 |
| 204 - CE Leopoldo Américo Miguez de Melo | 1 | ÉLIDA CRISTINA BARBOSA SILVA | 3588 | Assistente Legislativo | 22/01/2012 - 08h00 |
| 204 - CE Leopoldo Américo Miguez de Melo | 1 | ÉLIDA MIRANDA DE VASCONCELOS SANTOS | 3589 | Assistente Legislativo | 22/01/2012 - 08h00 |
| 204 - CE Leopoldo Américo Miguez de Melo | 1 | ELIDIANE MESSIAS DE OLIVEIRA | 3590 | Assistente Legislativo | 22/01/2012 - 08h00 |
| 204 - CE Leopoldo Américo Miguez de Melo | 1 | ELIEIDE GUMS DA SILVA | 3591 | Assistente Legislativo | 22/01/2012 - 08h00 |
| 204 - CE Leopoldo Américo Miguez de Melo | 2 | ELIEL MACHADO DA SILVA | 3593 | Assistente Legislativo | 22/01/2012 - 08h00 |
| 204 - CE Leopoldo Américo Miguez de Melo | 2 | ELIEL RODRIGUES | 3594 | Assistente Legislativo | 22/01/2012 - 08h00 |
| 204 - CE Leopoldo Américo Miguez de Melo | 2 | ELIELMO DE SOUSA ALVES | 3595 | Assistente Legislativo | 22/01/2012 - 08h00 |
| 204 - CE Leopoldo Américo Miguez de Melo | 2 | ELIENAI DOS SANTOS FONSECA | 3598 | Assistente Legislativo | 22/01/2012 - 08h00 |
| 204 - CE Leopoldo Américo Miguez de Melo | 2 | ELIETE GOMES DE SOUSA DO CARMO | 3599 | Assistente Legislativo | 22/01/2012 - 08h00 |
| 204 - CE Leopoldo Américo Miguez de Melo | 2 | ELIEZE DE LIMA DIONIZIO | 3600 | Assistente Legislativo | 22/01/2012 - 08h00 |
| 204 - CE Leopoldo Américo Miguez de Melo | 2 | ELIEZER OLIVEIRA DA SILVA | 3601 | Assistente Legislativo | 22/01/2012 - 08h00 |
| 204 - CE Leopoldo Américo Miguez de Melo | 2 | ELIEZER SOARES FERREIRA JUNIOR | 3602 | Assistente Legislativo | 22/01/2012 - 08h00 |
| 204 - CE Leopoldo Américo Miguez de Melo | 2 | ELINE DO COUTO PIMENTA | 3603 | Assistente Legislativo | 22/01/2012 - 08h00 |
| 204 - CE Leopoldo Américo Miguez de Melo | 2 | ELIQUIM FIDEÉLIS PACHECO DA SILVA | 3606 | Assistente Legislativo | 22/01/2012 - 08h00 |
| 204 - CE Leopoldo Américo Miguez de Melo | 2 | ELISA MOREIRA REIS | 3608 | Assistente Legislativo | 22/01/2012 - 08h00 |
| 204 - CE Leopoldo Américo Miguez de Melo | 2 | ELISA PEIXOTO DE MENEZES | 3609 | Assistente Legislativo | 22/01/2012 - 08h00 |
| 204 - CE Leopoldo Américo Miguez de Melo | 2 | ELISA SOUZA CARLOS | 3612 | Assistente Legislativo | 22/01/2012 - 08h00 |
| 204 - CE Leopoldo Américo Miguez de Melo | 2 | ELISABETE CARNEIRO TAVARES BARCELLOS | 3614 | Assistente Legislativo | 22/01/2012 - 08h00 |
| 204 - CE Leopoldo Américo Miguez de Melo | 2 | ELISABETE FRANÇA MIKOVIC CRUZ | 3616 | Assistente Legislativo | 22/01/2012 - 08h00 |
| 204 - CE Leopoldo Américo Miguez de Melo | 2 | ELISABETE RODRIGUES ELIAS DE SOUZA | 3617 | Assistente Legislativo | 22/01/2012 - 08h00 |
| 204 - CE Leopoldo Américo Miguez de Melo | 2 | ELISAMA SIMÃO DA SILVA | 3622 | Assistente Legislativo | 22/01/2012 - 08h00 |
| 204 - CE Leopoldo Américo Miguez de Melo | 2 | ELISANDRA LIBORIO DE OLIVEIRA DE SOUZA | 3623 | Assistente Legislativo | 22/01/2012 - 08h00 |
| 204 - CE Leopoldo Américo Miguez de Melo | 2 | ELISANDRA SAO SEVERINO OLIVEIRA | 3626 | Assistente Legislativo | 22/01/2012 - 08h00 |
| 204 - CE Leopoldo Américo Miguez de Melo | 2 | ELISÂNGELA CARVALHO UCHÔA LINS | 3629 | Assistente Legislativo | 22/01/2012 - 08h00 |
| 204 - CE Leopoldo Américo Miguez de Melo | 2 | ELISÂNGELA DA CONCEIÇÃO SILVA | 3633 | Assistente Legislativo | 22/01/2012 - 08h00 |
| 204 - CE Leopoldo Américo Miguez de Melo | 2 | ELISANGELA DA SILVA E SILVA | 3636 | Assistente Legislativo | 22/01/2012 - 08h00 |
| 204 - CE Leopoldo Américo Miguez de Melo | 2 | ELISANGELA DE SOUSA | 3638 | Assistente Legislativo | 22/01/2012 - 08h00 |
| 204 - CE Leopoldo Américo Miguez de Melo | 2 | ELISANGELA DE SOUZA BIDÃO | 3639 | Assistente Legislativo | 22/01/2012 - 08h00 |
| 204 - CE Leopoldo Américo Miguez de Melo | 2 | ELISANGELA DOS SANTOS PINTO | 3641 | Assistente Legislativo | 22/01/2012 - 08h00 |
| 204 - CE Leopoldo Américo Miguez de Melo | 2 | ELISANGELA DOS SANTOS SIMÕES | 3642 | Assistente Legislativo | 22/01/2012 - 08h00 |
| 204 - CE Leopoldo Américo Miguez de Melo | 2 | ELISÂNGELA MARIA BARBOZA DE SOUZA | 3646 | Assistente Legislativo | 22/01/2012 - 08h00 |
| 204 - CE Leopoldo Américo Miguez de Melo | 2 | ELISÂNGELA MARIA DA SILVA | 3647 | Assistente Legislativo | 22/01/2012 - 08h00 |
| 204 - CE Leopoldo Américo Miguez de Melo | 2 | ELISÂNGELA MARTINS AMARO DE LIMA | 3648 | Assistente Legislativo | 22/01/2012 - 08h00 |
| 204 - CE Leopoldo Américo Miguez de Melo | 2 | ELISANGELA PEREIRA DIOGO | 3650 | Assistente Legislativo | 22/01/2012 - 08h00 |
| 204 - CE Leopoldo Américo Miguez de Melo | 2 | ELISANGELA PERES ARAÚJO MAGALHAES | 3651 | Assistente Legislativo | 22/01/2012 - 08h00 |
| 204 - CE Leopoldo Américo Miguez de Melo | 2 | ELISÂNGELA PIMENTA DOS ANJOS | 3652 | Assistente Legislativo | 22/01/2012 - 08h00 |
| 204 - CE Leopoldo Américo Miguez de Melo | 2 | ELISÂNGELA ROSA DE ASSIS FERREIRA | 3653 | Assistente Legislativo | 22/01/2012 - 08h00 |
| 204 - CE Leopoldo Américo Miguez de Melo | 2 | ELISANGELA SILVA MEDEIROS | 3655 | Assistente Legislativo | 22/01/2012 - 08h00 |
| 204 - CE Leopoldo Américo Miguez de Melo | 3 | ELISÂNGELA VIDAL RIBEIRO BENTO | 3657 | Assistente Legislativo | 22/01/2012 - 08h00 |
| 204 - CE Leopoldo Américo Miguez de Melo | 3 | ELISETE DA SILVA BARRETO | 3658 | Assistente Legislativo | 22/01/2012 - 08h00 |
| 204 - CE Leopoldo Américo Miguez de Melo | 3 | ELISETE LEAL MOREIRA GABRIEL | 3659 | Assistente Legislativo | 22/01/2012 - 08h00 |
| 204 - CE Leopoldo Américo Miguez de Melo | 3 | ELISEU CASTRO DO NASCIMENTO | 3660 | Assistente Legislativo | 22/01/2012 - 08h00 |
| 204 - CE Leopoldo Américo Miguez de Melo | 3 | ELISEU DOS SANTOS | 3661 | Assistente Legislativo | 22/01/2012 - 08h00 |
| 204 - CE Leopoldo Américo Miguez de Melo | 3 | ELISIMA GONÇALVES GOMES DE ALCANTARA | 3663 | Assistente Legislativo | 22/01/2012 - 08h00 |
| 204 - CE Leopoldo Américo Miguez de Melo | 3 | ELIVELTON VIEIRA FARIA | 3664 | Assistente Legislativo | 22/01/2012 - 08h00 |
| 204 - CE Leopoldo Américo Miguez de Melo | 3 | ELIZA SILVEIRA DE FREITAS FERREIRA | 3666 | Assistente Legislativo | 22/01/2012 - 08h00 |
| 204 - CE Leopoldo Américo Miguez de Melo | 3 | ELIZABETE GONÇALVES DA SILVA | 3667 | Assistente Legislativo | 22/01/2012 - 08h00 |

| COLÉGIO | SALA | NOME | INSCRIÇÃO | CARGO | DATA/HORA |
|--|------|--|-----------|------------------------|--------------------|
| 204 - CE Leopoldo Américo Miguez de Melo | 3 | ELIZABETH CARSTENS BRAUNE | 3672 | Assistente Legislativo | 22/01/2012 - 08h00 |
| 204 - CE Leopoldo Américo Miguez de Melo | 3 | ELIZABETH DAS D. COSTA NASCIMENTO | 3674 | Assistente Legislativo | 22/01/2012 - 08h00 |
| 204 - CE Leopoldo Américo Miguez de Melo | 3 | ELIZABETH DO AMARAL | 3677 | Assistente Legislativo | 22/01/2012 - 08h00 |
| 204 - CE Leopoldo Américo Miguez de Melo | 3 | ELIZABETH MEIRA CARDOSO | 3681 | Assistente Legislativo | 22/01/2012 - 08h00 |
| 204 - CE Leopoldo Américo Miguez de Melo | 3 | ELIZABETH NASCIMENTO BARROS ROSENA | 3683 | Assistente Legislativo | 22/01/2012 - 08h00 |
| 204 - CE Leopoldo Américo Miguez de Melo | 3 | ELIZABETH PANTOJA ESTRELLA DE MACEDO | 3684 | Assistente Legislativo | 22/01/2012 - 08h00 |
| 204 - CE Leopoldo Américo Miguez de Melo | 3 | ELIZABETH RIBEIRO | 3685 | Assistente Legislativo | 22/01/2012 - 08h00 |
| 204 - CE Leopoldo Américo Miguez de Melo | 3 | ELIZANDRA ELEOTÉRIO DE CASTRO | 3688 | Assistente Legislativo | 22/01/2012 - 08h00 |
| 204 - CE Leopoldo Américo Miguez de Melo | 3 | ELIZANDRA GOMES DOS REIS | 3689 | Assistente Legislativo | 22/01/2012 - 08h00 |
| 204 - CE Leopoldo Américo Miguez de Melo | 3 | ELIZANE SUELY SILVA DE FREITAS E SILVA | 3691 | Assistente Legislativo | 22/01/2012 - 08h00 |
| 204 - CE Leopoldo Américo Miguez de Melo | 3 | ELIZANGELA ALVES CLEMENTINO | 3692 | Assistente Legislativo | 22/01/2012 - 08h00 |
| 204 - CE Leopoldo Américo Miguez de Melo | 3 | ELIZANGELA CONCEIÇÃO DA SILVA DOS SANTOS | 3694 | Assistente Legislativo | 22/01/2012 - 08h00 |
| 204 - CE Leopoldo Américo Miguez de Melo | 3 | ELIZANGELA JANUARIO DA SILVA SOUSA | 3696 | Assistente Legislativo | 22/01/2012 - 08h00 |
| 204 - CE Leopoldo Américo Miguez de Melo | 3 | ELIZANGELA PORTO DE SOUSA | 3697 | Assistente Legislativo | 22/01/2012 - 08h00 |
| 204 - CE Leopoldo Américo Miguez de Melo | 3 | ELIZANGELA VIEIRA DA SILVA | 3698 | Assistente Legislativo | 22/01/2012 - 08h00 |
| 204 - CE Leopoldo Américo Miguez de Melo | 3 | ELIZEU SILVEIRA DE ANDRADE | 3700 | Assistente Legislativo | 22/01/2012 - 08h00 |
| 204 - CE Leopoldo Américo Miguez de Melo | 3 | ELIZIO ALBERTO DOS SANTOS SIMÕES | 3703 | Assistente Legislativo | 22/01/2012 - 08h00 |
| 204 - CE Leopoldo Américo Miguez de Melo | 3 | ELLEN ALMEIDA DE SOUSA | 3704 | Assistente Legislativo | 22/01/2012 - 08h00 |
| 204 - CE Leopoldo Américo Miguez de Melo | 3 | ELLEN CORRÊA OLIVEIRA | 3705 | Assistente Legislativo | 22/01/2012 - 08h00 |
| 204 - CE Leopoldo Américo Miguez de Melo | 3 | ELLI SILVA JUNIOR | 3707 | Assistente Legislativo | 22/01/2012 - 08h00 |
| 204 - CE Leopoldo Américo Miguez de Melo | 3 | ELOINA EMIDIO DA CRUZ | 3712 | Assistente Legislativo | 22/01/2012 - 08h00 |
| 204 - CE Leopoldo Américo Miguez de Melo | 3 | ELSON ALVES DE OLIVEIR | 3713 | Assistente Legislativo | 22/01/2012 - 08h00 |
| 204 - CE Leopoldo Américo Miguez de Melo | 3 | ELSON CHARLES ROZA DE SOUZA | 3714 | Assistente Legislativo | 22/01/2012 - 08h00 |
| 204 - CE Leopoldo Américo Miguez de Melo | 3 | ELSON DA COSTA SILVA | 3715 | Assistente Legislativo | 22/01/2012 - 08h00 |
| 204 - CE Leopoldo Américo Miguez de Melo | 3 | ELSON DE OLIVEIRA FIRME | 3716 | Assistente Legislativo | 22/01/2012 - 08h00 |
| 204 - CE Leopoldo Américo Miguez de Melo | 4 | ELTON DA SILVA LEAL | 3717 | Assistente Legislativo | 22/01/2012 - 08h00 |
| 204 - CE Leopoldo Américo Miguez de Melo | 4 | ELTON DE BULHOES LARA | 3718 | Assistente Legislativo | 22/01/2012 - 08h00 |
| 204 - CE Leopoldo Américo Miguez de Melo | 4 | ELTON DE SOUZA RODRIGUES | 3719 | Assistente Legislativo | 22/01/2012 - 08h00 |
| 204 - CE Leopoldo Américo Miguez de Melo | 4 | ELTON FONTELA BARBOSA | 3721 | Assistente Legislativo | 22/01/2012 - 08h00 |
| 204 - CE Leopoldo Américo Miguez de Melo | 4 | ELTON LOVATE GOMES FOUREAUX | 3723 | Assistente Legislativo | 22/01/2012 - 08h00 |
| 204 - CE Leopoldo Américo Miguez de Melo | 4 | ELTON RIBEIRO DE OLIVEIRA | 3724 | Assistente Legislativo | 22/01/2012 - 08h00 |
| 204 - CE Leopoldo Américo Miguez de Melo | 4 | ELVIO ESTEVES ALVES NETO | 3726 | Assistente Legislativo | 22/01/2012 - 08h00 |
| 204 - CE Leopoldo Américo Miguez de Melo | 4 | ELVIRA REZENDE ALVES | 3727 | Assistente Legislativo | 22/01/2012 - 08h00 |
| 204 - CE Leopoldo Américo Miguez de Melo | 4 | ELVIRA RIBEIRO DE OLIVEIRA | 3728 | Assistente Legislativo | 22/01/2012 - 08h00 |
| 204 - CE Leopoldo Américo Miguez de Melo | 4 | ELVIS MACHADO TEIXEIRA | 3730 | Assistente Legislativo | 22/01/2012 - 08h00 |
| 204 - CE Leopoldo Américo Miguez de Melo | 4 | ELY MARCOS VIEIRA | 3731 | Assistente Legislativo | 22/01/2012 - 08h00 |
| 204 - CE Leopoldo Américo Miguez de Melo | 4 | ELZA MARIA DO CARMO SOARES DOURADO | 3732 | Assistente Legislativo | 22/01/2012 - 08h00 |
| 204 - CE Leopoldo Américo Miguez de Melo | 4 | ELZA NATALINA DOS SANTOS | 3733 | Assistente Legislativo | 22/01/2012 - 08h00 |
| 204 - CE Leopoldo Américo Miguez de Melo | 4 | ELZA RODRIGUES CARVALHO | 3734 | Assistente Legislativo | 22/01/2012 - 08h00 |
| 204 - CE Leopoldo Américo Miguez de Melo | 4 | ELZALICE RIBEIRO DOS SANTOS | 3735 | Assistente Legislativo | 22/01/2012 - 08h00 |
| 204 - CE Leopoldo Américo Miguez de Melo | 4 | ELZIRA ELISANGELA SANTUCHI ROCHA | 3736 | Assistente Legislativo | 22/01/2012 - 08h00 |
| 204 - CE Leopoldo Américo Miguez de Melo | 4 | EMANOELA CHAGAS DE OLIVEIRA PEREIRA | 3738 | Assistente Legislativo | 22/01/2012 - 08h00 |
| 204 - CE Leopoldo Américo Miguez de Melo | 4 | EMANUEL DE SOUZA PEDRO | 3739 | Assistente Legislativo | 22/01/2012 - 08h00 |
| 204 - CE Leopoldo Américo Miguez de Melo | 4 | EMANUEL LIBERATO DA SILVA | 3740 | Assistente Legislativo | 22/01/2012 - 08h00 |
| 204 - CE Leopoldo Américo Miguez de Melo | 4 | EMANUELY SILVA SOUZA | 3744 | Assistente Legislativo | 22/01/2012 - 08h00 |
| 204 - CE Leopoldo Américo Miguez de Melo | 4 | EMELY SILVA SOUZA DOS SANTOS | 3745 | Assistente Legislativo | 22/01/2012 - 08h00 |
| 204 - CE Leopoldo Américo Miguez de Melo | 4 | EMERSON CARDOSO DAS CHAGAS AGAPITO | 3747 | Assistente Legislativo | 22/01/2012 - 08h00 |
| 204 - CE Leopoldo Américo Miguez de Melo | 4 | EMERSON DOS SANTOS GOUVEIA | 3749 | Assistente Legislativo | 22/01/2012 - 08h00 |
| 204 - CE Leopoldo Américo Miguez de Melo | 4 | EMERSON DOS SANTOS NASCIMENTO | 3750 | Assistente Legislativo | 22/01/2012 - 08h00 |
| 204 - CE Leopoldo Américo Miguez de Melo | 4 | EMERSON LUÍS RAMOS | 3751 | Assistente Legislativo | 22/01/2012 - 08h00 |
| 204 - CE Leopoldo Américo Miguez de Melo | 4 | EMERSON SANT ANA SILVESTRE | 3752 | Assistente Legislativo | 22/01/2012 - 08h00 |
| 204 - CE Leopoldo Américo Miguez de Melo | 4 | EMERSON TAGLIATE MENDES | 3753 | Assistente Legislativo | 22/01/2012 - 08h00 |
| 204 - CE Leopoldo Américo Miguez de Melo | 4 | EMILIA APARECIDA DOS SANTOS ANANIAS | 3756 | Assistente Legislativo | 22/01/2012 - 08h00 |
| 204 - CE Leopoldo Américo Miguez de Melo | 4 | EMILIA GONÇALVES HARD | 3758 | Assistente Legislativo | 22/01/2012 - 08h00 |
| 204 - CE Leopoldo Américo Miguez de Melo | 4 | EMILIANE MARIA ALTOMARE CAMPOS | 3762 | Assistente Legislativo | 22/01/2012 - 08h00 |
| 204 - CE Leopoldo Américo Miguez de Melo | 4 | ÉMILIE ROSANA AYRES TOSTES DE MELLO | 3763 | Assistente Legislativo | 22/01/2012 - 08h00 |
| 204 - CE Leopoldo Américo Miguez de Melo | 4 | EMILLY MORAES PEREIRA | 3765 | Assistente Legislativo | 22/01/2012 - 08h00 |
| 204 - CE Leopoldo Américo Miguez de Melo | 4 | EMILY DE QUEIROZ DUTRA | 3766 | Assistente Legislativo | 22/01/2012 - 08h00 |
| 204 - CE Leopoldo Américo Miguez de Melo | 4 | EMMANUELLA ROSANA CASTRO SANTOS DE SOUZA | 3767 | Assistente Legislativo | 22/01/2012 - 08h00 |
| 204 - CE Leopoldo Américo Miguez de Melo | 5 | ENAILLE CRISTINA SOARES ANDRADE | 3768 | Assistente Legislativo | 22/01/2012 - 08h00 |
| 204 - CE Leopoldo Américo Miguez de Melo | 5 | ENDERSON JUSTINO DE PAULA | 3771 | Assistente Legislativo | 22/01/2012 - 08h00 |
| 204 - CE Leopoldo Américo Miguez de Melo | 5 | ENDIE DE SOUZA FERREIRA | 3772 | Assistente Legislativo | 22/01/2012 - 08h00 |
| 204 - CE Leopoldo Américo Miguez de Melo | 5 | ENEAS LUCAS DE SANTANA LIMA | 3773 | Assistente Legislativo | 22/01/2012 - 08h00 |
| 204 - CE Leopoldo Américo Miguez de Melo | 5 | ENEDINA CONCEIÇÃO DOS SANTOS | 3774 | Assistente Legislativo | 22/01/2012 - 08h00 |
| 204 - CE Leopoldo Américo Miguez de Melo | 5 | ENI APARECIDA SOARES DE SOUZA | 3776 | Assistente Legislativo | 22/01/2012 - 08h00 |

| COLÉGIO | SALA | NOME | INSCRIÇÃO | CARGO | DATA/HORA |
|--|------|---|-----------|------------------------|--------------------|
| 204 - CE Leopoldo Américo Miguez de Melo | 5 | ÊNIO DE JESUS DE CARVALHO | 3778 | Assistente Legislativo | 22/01/2012 - 08h00 |
| 204 - CE Leopoldo Américo Miguez de Melo | 5 | ÊNIO FELIX GONÇALVES | 3779 | Assistente Legislativo | 22/01/2012 - 08h00 |
| 204 - CE Leopoldo Américo Miguez de Melo | 5 | EPAMINONDAS CUNHA FERNANDESS | 3780 | Assistente Legislativo | 22/01/2012 - 08h00 |
| 204 - CE Leopoldo Américo Miguez de Melo | 5 | EPERSON MARQUES RODRIGUES | 3781 | Assistente Legislativo | 22/01/2012 - 08h00 |
| 204 - CE Leopoldo Américo Miguez de Melo | 5 | ERIC GONÇALVES RAMOS | 3783 | Assistente Legislativo | 22/01/2012 - 08h00 |
| 204 - CE Leopoldo Américo Miguez de Melo | 5 | ERIC HENRIQUE GUILHERME DE SOUZA | 3784 | Assistente Legislativo | 22/01/2012 - 08h00 |
| 204 - CE Leopoldo Américo Miguez de Melo | 5 | ERIC LUIZ RAMOS VASCONCELLOS DE CARVALHO | 3785 | Assistente Legislativo | 22/01/2012 - 08h00 |
| 204 - CE Leopoldo Américo Miguez de Melo | 5 | ERIC QUERES TAVARES BRAGANÇA | 3786 | Assistente Legislativo | 22/01/2012 - 08h00 |
| 204 - CE Leopoldo Américo Miguez de Melo | 5 | ERICA ALMEIDA DA ROCHA | 3787 | Assistente Legislativo | 22/01/2012 - 08h00 |
| 204 - CE Leopoldo Américo Miguez de Melo | 5 | ERICA CARDOSO RODRIGUES | 3789 | Assistente Legislativo | 22/01/2012 - 08h00 |
| 204 - CE Leopoldo Américo Miguez de Melo | 5 | ÉRICA CRISTINA PEDROSA DA SILVA | 3791 | Assistente Legislativo | 22/01/2012 - 08h00 |
| 204 - CE Leopoldo Américo Miguez de Melo | 5 | ERICA DA COSTA CABRAL. | 3792 | Assistente Legislativo | 22/01/2012 - 08h00 |
| 204 - CE Leopoldo Américo Miguez de Melo | 5 | ERICA DE LIMA COSTA | 3794 | Assistente Legislativo | 22/01/2012 - 08h00 |
| 204 - CE Leopoldo Américo Miguez de Melo | 5 | ÉRICA DE SOUZA MOREIRA | 3795 | Assistente Legislativo | 22/01/2012 - 08h00 |
| 204 - CE Leopoldo Américo Miguez de Melo | 5 | ÉRICA DE SOUZA NÓBREGA | 3796 | Assistente Legislativo | 22/01/2012 - 08h00 |
| 204 - CE Leopoldo Américo Miguez de Melo | 5 | ERICA DOS SANTOS BREVES | 3798 | Assistente Legislativo | 22/01/2012 - 08h00 |
| 204 - CE Leopoldo Américo Miguez de Melo | 5 | ERICA MARCELINO FREITAS DE SOUZA SILVA | 3799 | Assistente Legislativo | 22/01/2012 - 08h00 |
| 204 - CE Leopoldo Américo Miguez de Melo | 5 | ERICA MICHELE PONTES DO NASCIMENTO | 3800 | Assistente Legislativo | 22/01/2012 - 08h00 |
| 204 - CE Leopoldo Américo Miguez de Melo | 5 | ÉRICA NASCIMENTO | 3801 | Assistente Legislativo | 22/01/2012 - 08h00 |
| 204 - CE Leopoldo Américo Miguez de Melo | 5 | ÉRICA PATRÍCIA DE SOUZA | 3804 | Assistente Legislativo | 22/01/2012 - 08h00 |
| 204 - CE Leopoldo Américo Miguez de Melo | 5 | ERICA RIBEIRO GUEDES | 3806 | Assistente Legislativo | 22/01/2012 - 08h00 |
| 204 - CE Leopoldo Américo Miguez de Melo | 5 | ERICA SANTOS GONÇALVES DO CARMO | 3808 | Assistente Legislativo | 22/01/2012 - 08h00 |
| 204 - CE Leopoldo Américo Miguez de Melo | 5 | ÉRICA SEIXAS | 3809 | Assistente Legislativo | 22/01/2012 - 08h00 |
| 204 - CE Leopoldo Américo Miguez de Melo | 5 | ERICK LUIZ SILVA DO NASCIMENTO | 3812 | Assistente Legislativo | 22/01/2012 - 08h00 |
| 204 - CE Leopoldo Américo Miguez de Melo | 5 | ÉRICK NASCIMENTO DE CASTRO | 3813 | Assistente Legislativo | 22/01/2012 - 08h00 |
| 204 - CE Leopoldo Américo Miguez de Melo | 5 | ERICK NICETO DE MELO | 3814 | Assistente Legislativo | 22/01/2012 - 08h00 |
| 204 - CE Leopoldo Américo Miguez de Melo | 5 | ÉRICK OLIVEIRA DE ARAUJO | 3815 | Assistente Legislativo | 22/01/2012 - 08h00 |
| 204 - CE Leopoldo Américo Miguez de Melo | 5 | ERICK ROCHA DE ARAÚJO | 3818 | Assistente Legislativo | 22/01/2012 - 08h00 |
| 204 - CE Leopoldo Américo Miguez de Melo | 6 | ERICK SANTOS ERTHAL | 3819 | Assistente Legislativo | 22/01/2012 - 08h00 |
| 204 - CE Leopoldo Américo Miguez de Melo | 6 | ERICK VIEIRA DA SILVA | 3820 | Assistente Legislativo | 22/01/2012 - 08h00 |
| 204 - CE Leopoldo Américo Miguez de Melo | 6 | ÉRICK DE DOS SANTOSPEDROSA | 3821 | Assistente Legislativo | 22/01/2012 - 08h00 |
| 204 - CE Leopoldo Américo Miguez de Melo | 6 | ÉRICO DE SOUZA REZUSKI | 3823 | Assistente Legislativo | 22/01/2012 - 08h00 |
| 204 - CE Leopoldo Américo Miguez de Melo | 6 | ERICO DIONISIO DA COSTA | 3824 | Assistente Legislativo | 22/01/2012 - 08h00 |
| 204 - CE Leopoldo Américo Miguez de Melo | 6 | ERICO GEDIÃO NEVES | 3825 | Assistente Legislativo | 22/01/2012 - 08h00 |
| 204 - CE Leopoldo Américo Miguez de Melo | 6 | ÉRICO VINÍCIUS NIETTO BRAGA | 3826 | Assistente Legislativo | 22/01/2012 - 08h00 |
| 204 - CE Leopoldo Américo Miguez de Melo | 6 | ERIK ITABORAI VIEIRA | 3828 | Assistente Legislativo | 22/01/2012 - 08h00 |
| 204 - CE Leopoldo Américo Miguez de Melo | 6 | ERIK VIEIRA MACIEL BITTENCOURT | 3829 | Assistente Legislativo | 22/01/2012 - 08h00 |
| 204 - CE Leopoldo Américo Miguez de Melo | 6 | ÉRIKA AREVALO DA ROSA | 3830 | Assistente Legislativo | 22/01/2012 - 08h00 |
| 204 - CE Leopoldo Américo Miguez de Melo | 6 | ÉRIKA DE OLIVEIRA LIMA PIRES | 3831 | Assistente Legislativo | 22/01/2012 - 08h00 |
| 204 - CE Leopoldo Américo Miguez de Melo | 6 | ERIKA MARIA AMARANTE BRANDAO | 3836 | Assistente Legislativo | 22/01/2012 - 08h00 |
| 204 - CE Leopoldo Américo Miguez de Melo | 6 | ERIKA NOGUEIRA DA GLORIA | 3837 | Assistente Legislativo | 22/01/2012 - 08h00 |
| 204 - CE Leopoldo Américo Miguez de Melo | 6 | ERIKA PEREIRA | 3838 | Assistente Legislativo | 22/01/2012 - 08h00 |
| 204 - CE Leopoldo Américo Miguez de Melo | 6 | ERIKA PEREIRA NICOLICH | 3839 | Assistente Legislativo | 22/01/2012 - 08h00 |
| 204 - CE Leopoldo Américo Miguez de Melo | 6 | ERIKA VIEIRA MAIA | 3842 | Assistente Legislativo | 22/01/2012 - 08h00 |
| 204 - CE Leopoldo Américo Miguez de Melo | 6 | ERIKA VIVIANE ALEIXO | 3843 | Assistente Legislativo | 22/01/2012 - 08h00 |
| 204 - CE Leopoldo Américo Miguez de Melo | 6 | ERINALDO BENTO | 3844 | Assistente Legislativo | 22/01/2012 - 08h00 |
| 204 - CE Leopoldo Américo Miguez de Melo | 6 | ERISSON FABIO TEODOZIO PESSOA | 3845 | Assistente Legislativo | 22/01/2012 - 08h00 |
| 204 - CE Leopoldo Américo Miguez de Melo | 6 | ERLEIDE ALVES GUIMARÃES | 3849 | Assistente Legislativo | 22/01/2012 - 08h00 |
| 204 - CE Leopoldo Américo Miguez de Melo | 6 | ERLINDA GERHARDT LOPES | 3850 | Assistente Legislativo | 22/01/2012 - 08h00 |
| 204 - CE Leopoldo Américo Miguez de Melo | 6 | ERNEIDE APARECIDA CONSTANTINO | 3854 | Assistente Legislativo | 22/01/2012 - 08h00 |
| 204 - CE Leopoldo Américo Miguez de Melo | 6 | ERONILCE DO CARMO DA SILVA | 3856 | Assistente Legislativo | 22/01/2012 - 08h00 |
| 204 - CE Leopoldo Américo Miguez de Melo | 6 | ERONILDA RODRIGUES LIMA | 3857 | Assistente Legislativo | 22/01/2012 - 08h00 |
| 204 - CE Leopoldo Américo Miguez de Melo | 6 | ERONILDO DA SILVA OLIVEIRA | 3858 | Assistente Legislativo | 22/01/2012 - 08h00 |
| 204 - CE Leopoldo Américo Miguez de Melo | 6 | ERROL FLYNN SANTOS DO NASCIMENTO JUNIOR | 3860 | Assistente Legislativo | 22/01/2012 - 08h00 |
| 204 - CE Leopoldo Américo Miguez de Melo | 6 | ESTELA SILVA DAS DORES | 3865 | Assistente Legislativo | 22/01/2012 - 08h00 |
| 204 - CE Leopoldo Américo Miguez de Melo | 6 | ESTELITA NASCIMENTO PINHEIROS | 3867 | Assistente Legislativo | 22/01/2012 - 08h00 |
| 204 - CE Leopoldo Américo Miguez de Melo | 6 | ESTEPHAN ALMEIDA DA COSTA RELVAS DOS SANTOS | 3868 | Assistente Legislativo | 22/01/2012 - 08h00 |
| 204 - CE Leopoldo Américo Miguez de Melo | 6 | ESTER ANDRADE MARTINS ANDRADE GRACIANO | 3869 | Assistente Legislativo | 22/01/2012 - 08h00 |
| 204 - CE Leopoldo Américo Miguez de Melo | 6 | ESTER BROMENSCHENKEL BATISTA | 3870 | Assistente Legislativo | 22/01/2012 - 08h00 |
| 204 - CE Leopoldo Américo Miguez de Melo | 6 | ESTER DE ALMEIDA TERRA | 3871 | Assistente Legislativo | 22/01/2012 - 08h00 |
| 204 - CE Leopoldo Américo Miguez de Melo | 6 | ESTER GOMES DE AZEVEDO | 3872 | Assistente Legislativo | 22/01/2012 - 08h00 |
| 204 - CE Leopoldo Américo Miguez de Melo | 6 | ESTER GUIMARÃES DA SILVA | 3873 | Assistente Legislativo | 22/01/2012 - 08h00 |
| 204 - CE Leopoldo Américo Miguez de Melo | 7 | ESTER LUCIA GOMES DA SILVA | 3874 | Assistente Legislativo | 22/01/2012 - 08h00 |
| 204 - CE Leopoldo Américo Miguez de Melo | 7 | ESTER MARTA DA SILVA ROSA | 3875 | Assistente Legislativo | 22/01/2012 - 08h00 |
| 204 - CE Leopoldo Américo Miguez de Melo | 7 | ESTER REIS DIAS | 3876 | Assistente Legislativo | 22/01/2012 - 08h00 |

| COLÉGIO | SALA | NOME | INSCRIÇÃO | CARGO | DATA/HORA |
|--|------|--|-----------|------------------------|--------------------|
| 204 - CE Leopoldo Américo Miguez de Melo | 7 | ESTER SOARES PIRES | 3877 | Assistente Legislativo | 22/01/2012 - 08h00 |
| 204 - CE Leopoldo Américo Miguez de Melo | 7 | ESTEVAM CUNHA DE LIMA | 3878 | Assistente Legislativo | 22/01/2012 - 08h00 |
| 204 - CE Leopoldo Américo Miguez de Melo | 7 | ESTEVAO CARDOSO DA SILVA | 3879 | Assistente Legislativo | 22/01/2012 - 08h00 |
| 204 - CE Leopoldo Américo Miguez de Melo | 7 | ESTEVÃO DA GRAÇA OLIVEIRA VIANA | 3880 | Assistente Legislativo | 22/01/2012 - 08h00 |
| 204 - CE Leopoldo Américo Miguez de Melo | 7 | ESTHELA DE SOUZA PAIVA | 3882 | Assistente Legislativo | 22/01/2012 - 08h00 |
| 204 - CE Leopoldo Américo Miguez de Melo | 7 | ESTHER DE ALMEIDA FREITAS | 3883 | Assistente Legislativo | 22/01/2012 - 08h00 |
| 204 - CE Leopoldo Américo Miguez de Melo | 7 | ETAYANNE RAMOS DO ROSARIO | 3885 | Assistente Legislativo | 22/01/2012 - 08h00 |
| 204 - CE Leopoldo Américo Miguez de Melo | 7 | ETHIENE SAQUES SANTA CRUZ | 3886 | Assistente Legislativo | 22/01/2012 - 08h00 |
| 204 - CE Leopoldo Américo Miguez de Melo | 7 | ETHIENE SILVA DE OLIVEIRA VIANA | 3887 | Assistente Legislativo | 22/01/2012 - 08h00 |
| 204 - CE Leopoldo Américo Miguez de Melo | 7 | ETIENE DORNEAS COSTA | 3888 | Assistente Legislativo | 22/01/2012 - 08h00 |
| 204 - CE Leopoldo Américo Miguez de Melo | 7 | EUGÊNIO GONÇALVES MARQUES | 3889 | Assistente Legislativo | 22/01/2012 - 08h00 |
| 204 - CE Leopoldo Américo Miguez de Melo | 7 | EUSTAQUIO PEREIRA GUIMARÃES | 3893 | Assistente Legislativo | 22/01/2012 - 08h00 |
| 204 - CE Leopoldo Américo Miguez de Melo | 7 | EUVALDO MARQUES DE BARROS | 3894 | Assistente Legislativo | 22/01/2012 - 08h00 |
| 204 - CE Leopoldo Américo Miguez de Melo | 7 | EVA MARIA PEREIRA BASTOS | 3896 | Assistente Legislativo | 22/01/2012 - 08h00 |
| 204 - CE Leopoldo Américo Miguez de Melo | 7 | EVANDRO ALMEIDA LOPES | 3900 | Assistente Legislativo | 22/01/2012 - 08h00 |
| 204 - CE Leopoldo Américo Miguez de Melo | 7 | EVANDRO ANGELO | 3901 | Assistente Legislativo | 22/01/2012 - 08h00 |
| 204 - CE Leopoldo Américo Miguez de Melo | 7 | EVANDRO WILLIAM PIRES BARRETO | 3903 | Assistente Legislativo | 22/01/2012 - 08h00 |
| 204 - CE Leopoldo Américo Miguez de Melo | 7 | EVANETI OLIVEIRA CUNHA | 3904 | Assistente Legislativo | 22/01/2012 - 08h00 |
| 204 - CE Leopoldo Américo Miguez de Melo | 7 | EVELAINE DA SILVA ÁVILA | 3905 | Assistente Legislativo | 22/01/2012 - 08h00 |
| 204 - CE Leopoldo Américo Miguez de Melo | 7 | EVELINE SIQUEIRA NETTO | 3908 | Assistente Legislativo | 22/01/2012 - 08h00 |
| 204 - CE Leopoldo Américo Miguez de Melo | 7 | EVELLIN CARLOS SANT'ANNA | 3909 | Assistente Legislativo | 22/01/2012 - 08h00 |
| 204 - CE Leopoldo Américo Miguez de Melo | 7 | EVELYN CHRISTINA MAIA | 3912 | Assistente Legislativo | 22/01/2012 - 08h00 |
| 204 - CE Leopoldo Américo Miguez de Melo | 7 | EVELYN MARIA JULIÃO KROLL | 3915 | Assistente Legislativo | 22/01/2012 - 08h00 |
| 204 - CE Leopoldo Américo Miguez de Melo | 7 | EVELYN MARQUES SONO | 3916 | Assistente Legislativo | 22/01/2012 - 08h00 |
| 204 - CE Leopoldo Américo Miguez de Melo | 7 | EVERALDO CEZARIO DA SILVA | 3918 | Assistente Legislativo | 22/01/2012 - 08h00 |
| 204 - CE Leopoldo Américo Miguez de Melo | 7 | EVERALDO FRANCISCO SANTOS DA SILVA | 3919 | Assistente Legislativo | 22/01/2012 - 08h00 |
| 204 - CE Leopoldo Américo Miguez de Melo | 7 | EVERALDO SOARES DE SOUZA JÚNIOR | 3922 | Assistente Legislativo | 22/01/2012 - 08h00 |
| 204 - CE Leopoldo Américo Miguez de Melo | 7 | EVERSON ALBERTO PRATTI DA SILVA | 3923 | Assistente Legislativo | 22/01/2012 - 08h00 |
| 204 - CE Leopoldo Américo Miguez de Melo | 7 | EVERSON DE ALCANTARA | 3924 | Assistente Legislativo | 22/01/2012 - 08h00 |
| 204 - CE Leopoldo Américo Miguez de Melo | 7 | EVERSON DE MELLO COUTO | 3925 | Assistente Legislativo | 22/01/2012 - 08h00 |
| 204 - CE Leopoldo Américo Miguez de Melo | 7 | EVERTON CARLOS DE OLIVEIRA RAMOS | 3926 | Assistente Legislativo | 22/01/2012 - 08h00 |
| 204 - CE Leopoldo Américo Miguez de Melo | 8 | EVERTON CARLOS VIEGAS | 3927 | Assistente Legislativo | 22/01/2012 - 08h00 |
| 204 - CE Leopoldo Américo Miguez de Melo | 8 | EVERTON DE FREITAS VIEIRA | 3928 | Assistente Legislativo | 22/01/2012 - 08h00 |
| 204 - CE Leopoldo Américo Miguez de Melo | 8 | EVERTON LUIZ FERREIRA THEODORO DE OLIVEIRA | 3930 | Assistente Legislativo | 22/01/2012 - 08h00 |
| 204 - CE Leopoldo Américo Miguez de Melo | 8 | EVLÁSIO SANTOS DE SOUZA | 3932 | Assistente Legislativo | 22/01/2012 - 08h00 |
| 204 - CE Leopoldo Américo Miguez de Melo | 8 | ÉVILEN DIONISIO DE SOUZA | 3933 | Assistente Legislativo | 22/01/2012 - 08h00 |
| 204 - CE Leopoldo Américo Miguez de Melo | 8 | EWERTON LUIS PEREIRA ROCHA | 3934 | Assistente Legislativo | 22/01/2012 - 08h00 |
| 204 - CE Leopoldo Américo Miguez de Melo | 8 | FÁBIA DA SILVA GOMES | 3937 | Assistente Legislativo | 22/01/2012 - 08h00 |
| 204 - CE Leopoldo Américo Miguez de Melo | 8 | FABIANA ALVES DOS SANTOS DE MOURA | 3940 | Assistente Legislativo | 22/01/2012 - 08h00 |
| 204 - CE Leopoldo Américo Miguez de Melo | 8 | FABIANA APARECIDA DE ALMEIDA | 3941 | Assistente Legislativo | 22/01/2012 - 08h00 |
| 204 - CE Leopoldo Américo Miguez de Melo | 8 | FABIANA CARLA CONCEIÇÃO DE ALMEIDA | 3943 | Assistente Legislativo | 22/01/2012 - 08h00 |
| 204 - CE Leopoldo Américo Miguez de Melo | 8 | FABIANA CARMO DE ALMEIDA | 3944 | Assistente Legislativo | 22/01/2012 - 08h00 |
| 204 - CE Leopoldo Américo Miguez de Melo | 8 | FABIANA CARVALHO | 3945 | Assistente Legislativo | 22/01/2012 - 08h00 |
| 204 - CE Leopoldo Américo Miguez de Melo | 8 | FABIANA CASTRO DE OLIVEIRA | 3946 | Assistente Legislativo | 22/01/2012 - 08h00 |
| 204 - CE Leopoldo Américo Miguez de Melo | 8 | FABIANA DE ARAUJO PERES | 3950 | Assistente Legislativo | 22/01/2012 - 08h00 |
| 204 - CE Leopoldo Américo Miguez de Melo | 8 | FABIANA DE SOUZA BARREIROS | 3951 | Assistente Legislativo | 22/01/2012 - 08h00 |
| 204 - CE Leopoldo Américo Miguez de Melo | 8 | FABIANA DE SOUZA RIBEIRO JESUS | 3953 | Assistente Legislativo | 22/01/2012 - 08h00 |
| 204 - CE Leopoldo Américo Miguez de Melo | 8 | FABIANA DIAS DE OLIVEIRA FERREIRA | 3954 | Assistente Legislativo | 22/01/2012 - 08h00 |
| 204 - CE Leopoldo Américo Miguez de Melo | 8 | FABIANA FERNANDES RAMOS | 3956 | Assistente Legislativo | 22/01/2012 - 08h00 |
| 204 - CE Leopoldo Américo Miguez de Melo | 8 | FABIANA MAGALHÃES COUTO REIS | 3959 | Assistente Legislativo | 22/01/2012 - 08h00 |
| 204 - CE Leopoldo Américo Miguez de Melo | 8 | FABIANA NASCIMENTO DE ALMEIDA | 3963 | Assistente Legislativo | 22/01/2012 - 08h00 |
| 204 - CE Leopoldo Américo Miguez de Melo | 8 | FABIANA NAZARETH DOS SANTOS CONCEIÇÃO | 3964 | Assistente Legislativo | 22/01/2012 - 08h00 |
| 204 - CE Leopoldo Américo Miguez de Melo | 8 | FABIANA PEREIRA DA SILVA | 3965 | Assistente Legislativo | 22/01/2012 - 08h00 |
| 204 - CE Leopoldo Américo Miguez de Melo | 8 | FABIANA RAMOS | 3966 | Assistente Legislativo | 22/01/2012 - 08h00 |
| 204 - CE Leopoldo Américo Miguez de Melo | 8 | FABIANA RAMOS | 3967 | Assistente Legislativo | 22/01/2012 - 08h00 |
| 204 - CE Leopoldo Américo Miguez de Melo | 8 | FABIANA RODRIGUES DIONIZIO | 3968 | Assistente Legislativo | 22/01/2012 - 08h00 |
| 204 - CE Leopoldo Américo Miguez de Melo | 8 | FABIANA ROSÁRIO DA SILVA | 3970 | Assistente Legislativo | 22/01/2012 - 08h00 |
| 204 - CE Leopoldo Américo Miguez de Melo | 8 | FABIANA SABINO | 3971 | Assistente Legislativo | 22/01/2012 - 08h00 |
| 204 - CE Leopoldo Américo Miguez de Melo | 8 | FABIANA VIEIRA MAIA | 3974 | Assistente Legislativo | 22/01/2012 - 08h00 |
| 204 - CE Leopoldo Américo Miguez de Melo | 8 | FABIANE ADÃO TAVARES | 3975 | Assistente Legislativo | 22/01/2012 - 08h00 |
| 204 - CE Leopoldo Américo Miguez de Melo | 8 | FABIANE CHEMPE DE ARAÚJO DA SILVA | 3976 | Assistente Legislativo | 22/01/2012 - 08h00 |
| 204 - CE Leopoldo Américo Miguez de Melo | 8 | FABIANE COUTINHO SEHELK DE MATOS | 3977 | Assistente Legislativo | 22/01/2012 - 08h00 |
| 204 - CE Leopoldo Américo Miguez de Melo | 8 | FABIANE MAGALHÃES AGLIO | 3979 | Assistente Legislativo | 22/01/2012 - 08h00 |
| 204 - CE Leopoldo Américo Miguez de Melo | 8 | FABIANE NOGUEIRA DE SOUZA | 3982 | Assistente Legislativo | 22/01/2012 - 08h00 |
| 204 - CE Leopoldo Américo Miguez de Melo | 8 | FABIANNE DE OLIVEIRA RODRIGUES ARJONA | 3983 | Assistente Legislativo | 22/01/2012 - 08h00 |

| COLÉGIO | SALA | NOME | INSCRIÇÃO | CARGO | DATA/HORA |
|--|------|--|-----------|------------------------|--------------------|
| 204 - CE Leopoldo Américo Miguez de Melo | 9 | FABIANNE TENÓRIO DE AZEVEDO RODRIGUES | 3984 | Assistente Legislativo | 22/01/2012 - 08h00 |
| 204 - CE Leopoldo Américo Miguez de Melo | 9 | FABIANO ALVES BARRA | 3985 | Assistente Legislativo | 22/01/2012 - 08h00 |
| 204 - CE Leopoldo Américo Miguez de Melo | 9 | FABIANO BATISTA PEREIRA | 3986 | Assistente Legislativo | 22/01/2012 - 08h00 |
| 204 - CE Leopoldo Américo Miguez de Melo | 9 | FABIANO CARDOSO DANTAS COUTINHO | 3987 | Assistente Legislativo | 22/01/2012 - 08h00 |
| 204 - CE Leopoldo Américo Miguez de Melo | 9 | FABIANO DA SILVA SANTANA | 3988 | Assistente Legislativo | 22/01/2012 - 08h00 |
| 204 - CE Leopoldo Américo Miguez de Melo | 9 | FABIANO DE SOUZA | 3989 | Assistente Legislativo | 22/01/2012 - 08h00 |
| 204 - CE Leopoldo Américo Miguez de Melo | 9 | FABIANO DE SOUZA BARBOSA | 3990 | Assistente Legislativo | 22/01/2012 - 08h00 |
| 204 - CE Leopoldo Américo Miguez de Melo | 9 | FABIANO DO NASCIMENTO FERREIRA | 3991 | Assistente Legislativo | 22/01/2012 - 08h00 |
| 204 - CE Leopoldo Américo Miguez de Melo | 9 | FABIANO FRANCISCO DOS SANTOS RITA | 3992 | Assistente Legislativo | 22/01/2012 - 08h00 |
| 204 - CE Leopoldo Américo Miguez de Melo | 9 | FABIANO LUIZ DA SILVA | 3994 | Assistente Legislativo | 22/01/2012 - 08h00 |
| 204 - CE Leopoldo Américo Miguez de Melo | 9 | FABIANO MACHADO LEMOS | 3995 | Assistente Legislativo | 22/01/2012 - 08h00 |
| 204 - CE Leopoldo Américo Miguez de Melo | 9 | FABIANO MARTINS RODRIGUES | 3996 | Assistente Legislativo | 22/01/2012 - 08h00 |
| 204 - CE Leopoldo Américo Miguez de Melo | 9 | FABIANO MATHEUS PEREIRA | 3997 | Assistente Legislativo | 22/01/2012 - 08h00 |
| 204 - CE Leopoldo Américo Miguez de Melo | 9 | FABIANO MOURA MORAIS | 3999 | Assistente Legislativo | 22/01/2012 - 08h00 |
| 204 - CE Leopoldo Américo Miguez de Melo | 9 | FABIANO SANTOS DE SIQUEIRA | 4001 | Assistente Legislativo | 22/01/2012 - 08h00 |
| 204 - CE Leopoldo Américo Miguez de Melo | 9 | FABIANO SILVEIRA DAS CHAGAS | 4002 | Assistente Legislativo | 22/01/2012 - 08h00 |
| 204 - CE Leopoldo Américo Miguez de Melo | 9 | FABIELLE COSTA | 4003 | Assistente Legislativo | 22/01/2012 - 08h00 |
| 204 - CE Leopoldo Américo Miguez de Melo | 9 | FABIELLE GOMES DA SILVA BORGES | 4004 | Assistente Legislativo | 22/01/2012 - 08h00 |
| 204 - CE Leopoldo Américo Miguez de Melo | 9 | FÁBIO ARAÚJO DE ALMEIDA | 4007 | Assistente Legislativo | 22/01/2012 - 08h00 |
| 204 - CE Leopoldo Américo Miguez de Melo | 9 | FABIO BRITO DA SILVA | 4008 | Assistente Legislativo | 22/01/2012 - 08h00 |
| 204 - CE Leopoldo Américo Miguez de Melo | 9 | FABIO CARLOS DE ALMEIDA | 4009 | Assistente Legislativo | 22/01/2012 - 08h00 |
| 204 - CE Leopoldo Américo Miguez de Melo | 9 | FABIO CHRISTIANO DE SOUZA | 4010 | Assistente Legislativo | 22/01/2012 - 08h00 |
| 204 - CE Leopoldo Américo Miguez de Melo | 9 | FABIO COSTA DA SILVA | 4011 | Assistente Legislativo | 22/01/2012 - 08h00 |
| 204 - CE Leopoldo Américo Miguez de Melo | 9 | FÁBIO DE CASTRO PIMENTA | 4012 | Assistente Legislativo | 22/01/2012 - 08h00 |
| 204 - CE Leopoldo Américo Miguez de Melo | 9 | FABIO DE LIMA ALVES | 4013 | Assistente Legislativo | 22/01/2012 - 08h00 |
| 204 - CE Leopoldo Américo Miguez de Melo | 9 | FABIO DE OLIVEIRA DOS SANTOS | 4014 | Assistente Legislativo | 22/01/2012 - 08h00 |
| 204 - CE Leopoldo Américo Miguez de Melo | 9 | FABIO DIONISIO DA SILVEIRA | 4016 | Assistente Legislativo | 22/01/2012 - 08h00 |
| 204 - CE Leopoldo Américo Miguez de Melo | 9 | FÁBIO DO NASCIMENTO FERREIRA | 4018 | Assistente Legislativo | 22/01/2012 - 08h00 |
| 204 - CE Leopoldo Américo Miguez de Melo | 9 | FÁBIO DO NASCIMENTO MARTINS | 4019 | Assistente Legislativo | 22/01/2012 - 08h00 |
| 204 - CE Leopoldo Américo Miguez de Melo | 9 | FÁBIO DOS SANTOS SILVA | 4021 | Assistente Legislativo | 22/01/2012 - 08h00 |
| 204 - CE Leopoldo Américo Miguez de Melo | 9 | FÁBIO DUARTE DE BASTOS | 4022 | Assistente Legislativo | 22/01/2012 - 08h00 |
| 204 - CE Leopoldo Américo Miguez de Melo | 9 | FÁBIO GOMES RIBEIRO | 4024 | Assistente Legislativo | 22/01/2012 - 08h00 |
| 204 - CE Leopoldo Américo Miguez de Melo | 9 | FABIO HENRIQUE FIGUEIRA FEIJO | 4027 | Assistente Legislativo | 22/01/2012 - 08h00 |
| 204 - CE Leopoldo Américo Miguez de Melo | 9 | FABIO HENRIQUE HIGINO | 4028 | Assistente Legislativo | 22/01/2012 - 08h00 |
| 204 - CE Leopoldo Américo Miguez de Melo | 10 | FABIO HENRIQUE MARTINS GOMES DA SILVA | 4029 | Assistente Legislativo | 22/01/2012 - 08h00 |
| 204 - CE Leopoldo Américo Miguez de Melo | 10 | FÁBIO JOSÉ MODESTO DA SILVA | 4031 | Assistente Legislativo | 22/01/2012 - 08h00 |
| 204 - CE Leopoldo Américo Miguez de Melo | 10 | FABIO JULIANO DE PAULA | 4032 | Assistente Legislativo | 22/01/2012 - 08h00 |
| 204 - CE Leopoldo Américo Miguez de Melo | 10 | FABIO LESSA DE ABREU | 4033 | Assistente Legislativo | 22/01/2012 - 08h00 |
| 204 - CE Leopoldo Américo Miguez de Melo | 10 | FABIO LOPES LIMA | 4034 | Assistente Legislativo | 22/01/2012 - 08h00 |
| 204 - CE Leopoldo Américo Miguez de Melo | 10 | FÁBIO LUÍS BRASIL DOS REIS MOREIRA | 4036 | Assistente Legislativo | 22/01/2012 - 08h00 |
| 204 - CE Leopoldo Américo Miguez de Melo | 10 | FABIO LUIS DE OLIVEIRA | 4037 | Assistente Legislativo | 22/01/2012 - 08h00 |
| 204 - CE Leopoldo Américo Miguez de Melo | 10 | FÁBIO LUÍS MARTINS | 4038 | Assistente Legislativo | 22/01/2012 - 08h00 |
| 204 - CE Leopoldo Américo Miguez de Melo | 10 | FABIO MARTINS RODRIGUES | 4044 | Assistente Legislativo | 22/01/2012 - 08h00 |
| 204 - CE Leopoldo Américo Miguez de Melo | 10 | FABIO MONTEIRO ABRÃO | 4046 | Assistente Legislativo | 22/01/2012 - 08h00 |
| 204 - CE Leopoldo Américo Miguez de Melo | 10 | FABIO MONTEIRO MALIZIA | 4047 | Assistente Legislativo | 22/01/2012 - 08h00 |
| 204 - CE Leopoldo Américo Miguez de Melo | 10 | FÁBIO MOREIRA DA SILVA | 4048 | Assistente Legislativo | 22/01/2012 - 08h00 |
| 204 - CE Leopoldo Américo Miguez de Melo | 10 | FABIO NOGUEIRA DE SOUZA | 4049 | Assistente Legislativo | 22/01/2012 - 08h00 |
| 204 - CE Leopoldo Américo Miguez de Melo | 10 | FABIO PIO DA SILVA | 4051 | Assistente Legislativo | 22/01/2012 - 08h00 |
| 204 - CE Leopoldo Américo Miguez de Melo | 10 | FABIO RABELO DA SILVA | 4052 | Assistente Legislativo | 22/01/2012 - 08h00 |
| 204 - CE Leopoldo Américo Miguez de Melo | 10 | FÁBIO RENATO DE BRITO CONDE | 4053 | Assistente Legislativo | 22/01/2012 - 08h00 |
| 204 - CE Leopoldo Américo Miguez de Melo | 10 | FÁBIO ROBERTO CALIXTO DO NASCIMENTO | 4055 | Assistente Legislativo | 22/01/2012 - 08h00 |
| 204 - CE Leopoldo Américo Miguez de Melo | 10 | FABIO RODRIGO VIDAL | 4056 | Assistente Legislativo | 22/01/2012 - 08h00 |
| 204 - CE Leopoldo Américo Miguez de Melo | 10 | FABIO SANTOS DA SILVA CAVALCANTI | 4057 | Assistente Legislativo | 22/01/2012 - 08h00 |
| 204 - CE Leopoldo Américo Miguez de Melo | 10 | FABIO SILVA CASTRILLON FERNANDES MATEUS | 4059 | Assistente Legislativo | 22/01/2012 - 08h00 |
| 204 - CE Leopoldo Américo Miguez de Melo | 10 | FABIO SILVA DE SOUZA | 4061 | Assistente Legislativo | 22/01/2012 - 08h00 |
| 204 - CE Leopoldo Américo Miguez de Melo | 10 | FÁBIO VIEIRA MOREIRA | 4064 | Assistente Legislativo | 22/01/2012 - 08h00 |
| 204 - CE Leopoldo Américo Miguez de Melo | 10 | FABÍOLA APARECIDA DO NASCIMENTO FERREIRA | 4067 | Assistente Legislativo | 22/01/2012 - 08h00 |
| 204 - CE Leopoldo Américo Miguez de Melo | 10 | FABÍOLA BRITO DA SILVA | 4068 | Assistente Legislativo | 22/01/2012 - 08h00 |
| 204 - CE Leopoldo Américo Miguez de Melo | 10 | FABÍOLA FARIAS TEIXEIRA | 4070 | Assistente Legislativo | 22/01/2012 - 08h00 |
| 204 - CE Leopoldo Américo Miguez de Melo | 10 | FABÍOLA IGNÊS DE CASTRO | 4072 | Assistente Legislativo | 22/01/2012 - 08h00 |
| 204 - CE Leopoldo Américo Miguez de Melo | 10 | FABÍOLA MEDEIROS SILVA | 4073 | Assistente Legislativo | 22/01/2012 - 08h00 |
| 204 - CE Leopoldo Américo Miguez de Melo | 10 | FABÍOLA NUNES ALVES FERREIRA | 4074 | Assistente Legislativo | 22/01/2012 - 08h00 |
| 204 - CE Leopoldo Américo Miguez de Melo | 10 | FABÍOLA OLIVEIRA | 4075 | Assistente Legislativo | 22/01/2012 - 08h00 |
| 204 - CE Leopoldo Américo Miguez de Melo | 10 | FABÍOLA RODRIGUES VIEIRA | 4076 | Assistente Legislativo | 22/01/2012 - 08h00 |
| 204 - CE Leopoldo Américo Miguez de Melo | 10 | FABRICIA DE BRITO SILVA | 4081 | Assistente Legislativo | 22/01/2012 - 08h00 |

| COLÉGIO | SALA | NOME | INSCRIÇÃO | CARGO | DATA/HORA |
|--|------|---|-----------|------------------------|--------------------|
| 204 - CE Leopoldo Américo Miguez de Melo | 10 | FABRICIA GOMES DA SILVA | 4082 | Assistente Legislativo | 22/01/2012 - 08h00 |
| 204 - CE Leopoldo Américo Miguez de Melo | 10 | FABRICIA HELENA DE SOUZA | 4083 | Assistente Legislativo | 22/01/2012 - 08h00 |
| 204 - CE Leopoldo Américo Miguez de Melo | 10 | FABRICIA ROSA DA SILVA | 4084 | Assistente Legislativo | 22/01/2012 - 08h00 |
| 204 - CE Leopoldo Américo Miguez de Melo | 11 | FABRÍCIO ADAMI LEAL COUTINHO | 4086 | Assistente Legislativo | 22/01/2012 - 08h00 |
| 204 - CE Leopoldo Américo Miguez de Melo | 11 | FABRÍCIO ALENCAR | 4087 | Assistente Legislativo | 22/01/2012 - 08h00 |
| 204 - CE Leopoldo Américo Miguez de Melo | 11 | FABRICIO ASSIS RODRIGUES | 4088 | Assistente Legislativo | 22/01/2012 - 08h00 |
| 204 - CE Leopoldo Américo Miguez de Melo | 11 | FABRICIO CARLOS ARAUJO | 4090 | Assistente Legislativo | 22/01/2012 - 08h00 |
| 204 - CE Leopoldo Américo Miguez de Melo | 11 | FABRÍCIO CARVALHO DE PAULA | 4091 | Assistente Legislativo | 22/01/2012 - 08h00 |
| 204 - CE Leopoldo Américo Miguez de Melo | 11 | FABRICIO DE ARAUJO RENON | 4092 | Assistente Legislativo | 22/01/2012 - 08h00 |
| 204 - CE Leopoldo Américo Miguez de Melo | 11 | FABRICIO DE CARVALHO SANTOS | 4093 | Assistente Legislativo | 22/01/2012 - 08h00 |
| 204 - CE Leopoldo Américo Miguez de Melo | 11 | FABRÍCIO FERREIRA LIMA | 4095 | Assistente Legislativo | 22/01/2012 - 08h00 |
| 204 - CE Leopoldo Américo Miguez de Melo | 11 | FABRÍCIO NASCIMENTO OSTROWSKI | 4099 | Assistente Legislativo | 22/01/2012 - 08h00 |
| 204 - CE Leopoldo Américo Miguez de Melo | 11 | FABRICIO OZÓRIO GOMES | 4101 | Assistente Legislativo | 22/01/2012 - 08h00 |
| 204 - CE Leopoldo Américo Miguez de Melo | 11 | FABRÍCIO PAULO VIDAL DE SOUZA | 4102 | Assistente Legislativo | 22/01/2012 - 08h00 |
| 204 - CE Leopoldo Américo Miguez de Melo | 11 | FABRICIO PEIXOTO | 4103 | Assistente Legislativo | 22/01/2012 - 08h00 |
| 204 - CE Leopoldo Américo Miguez de Melo | 11 | FABRICIO RIBEIRO FIGUEIREDO | 4105 | Assistente Legislativo | 22/01/2012 - 08h00 |
| 204 - CE Leopoldo Américo Miguez de Melo | 11 | FABRICIO RICARDO FERREIRA LEITE | 4106 | Assistente Legislativo | 22/01/2012 - 08h00 |
| 204 - CE Leopoldo Américo Miguez de Melo | 11 | FABRICIO RODRIGO DE ALMEIDA SOUZA | 4107 | Assistente Legislativo | 22/01/2012 - 08h00 |
| 204 - CE Leopoldo Américo Miguez de Melo | 11 | FABRÍCIO SANTOS DE SIQUEIRA | 4108 | Assistente Legislativo | 22/01/2012 - 08h00 |
| 204 - CE Leopoldo Américo Miguez de Melo | 11 | FABRÍCIO TEODORO DA SILVA | 4110 | Assistente Legislativo | 22/01/2012 - 08h00 |
| 204 - CE Leopoldo Américo Miguez de Melo | 11 | FAGNER DA SILVA DUARTE | 4111 | Assistente Legislativo | 22/01/2012 - 08h00 |
| 204 - CE Leopoldo Américo Miguez de Melo | 11 | FÁTIMA CRISTINA ALVES DA SILVA FIGUEIREDO | 4113 | Assistente Legislativo | 22/01/2012 - 08h00 |
| 204 - CE Leopoldo Américo Miguez de Melo | 11 | FATIMA DA CONCEIÇÃO FONSECA HEINRICHS | 4115 | Assistente Legislativo | 22/01/2012 - 08h00 |
| 204 - CE Leopoldo Américo Miguez de Melo | 11 | FATIMA MOURA TAYAR | 4119 | Assistente Legislativo | 22/01/2012 - 08h00 |
| 204 - CE Leopoldo Américo Miguez de Melo | 11 | FÁTIMA REGINA LOREFICE DE LIMA | 4121 | Assistente Legislativo | 22/01/2012 - 08h00 |
| 204 - CE Leopoldo Américo Miguez de Melo | 11 | FATIMA TEIXEIRA GOMES | 4122 | Assistente Legislativo | 22/01/2012 - 08h00 |
| 204 - CE Leopoldo Américo Miguez de Melo | 11 | FELINTRO FRANCISCO DE SOUSA | 4124 | Assistente Legislativo | 22/01/2012 - 08h00 |
| 204 - CE Leopoldo Américo Miguez de Melo | 11 | FELIPE ALVES ANDRADE | 4126 | Assistente Legislativo | 22/01/2012 - 08h00 |
| 204 - CE Leopoldo Américo Miguez de Melo | 11 | FELIPE AUGUSTO SILVA DA CONCEICAO | 4127 | Assistente Legislativo | 22/01/2012 - 08h00 |
| 204 - CE Leopoldo Américo Miguez de Melo | 11 | FELIPE BARBOSA MAGALHAES | 4129 | Assistente Legislativo | 22/01/2012 - 08h00 |
| 204 - CE Leopoldo Américo Miguez de Melo | 11 | FELIPE BORGES FERREIRA | 4133 | Assistente Legislativo | 22/01/2012 - 08h00 |
| 204 - CE Leopoldo Américo Miguez de Melo | 11 | FELIPE BRAZ SAID | 4134 | Assistente Legislativo | 22/01/2012 - 08h00 |
| 204 - CE Leopoldo Américo Miguez de Melo | 11 | FELIPE CABRAL DE ARAUJO | 4135 | Assistente Legislativo | 22/01/2012 - 08h00 |
| 204 - CE Leopoldo Américo Miguez de Melo | 11 | FELIPE DA SILVA | 4138 | Assistente Legislativo | 22/01/2012 - 08h00 |
| 204 - CE Leopoldo Américo Miguez de Melo | 11 | FELIPE DA SILVA NOVAES DUARTE | 4140 | Assistente Legislativo | 22/01/2012 - 08h00 |
| 204 - CE Leopoldo Américo Miguez de Melo | 11 | FELIPE DA SILVA ROCHA | 4141 | Assistente Legislativo | 22/01/2012 - 08h00 |
| 204 - CE Leopoldo Américo Miguez de Melo | 11 | FELIPE DE DEUS SILVA | 4142 | Assistente Legislativo | 22/01/2012 - 08h00 |
| 204 - CE Leopoldo Américo Miguez de Melo | 12 | FELIPE DE OLIVEIRA | 4144 | Assistente Legislativo | 22/01/2012 - 08h00 |
| 204 - CE Leopoldo Américo Miguez de Melo | 12 | FELIPE DE OLIVEIRA GOES | 4145 | Assistente Legislativo | 22/01/2012 - 08h00 |
| 204 - CE Leopoldo Américo Miguez de Melo | 12 | FELIPE DE OLIVEIRA MELO | 4146 | Assistente Legislativo | 22/01/2012 - 08h00 |
| 204 - CE Leopoldo Américo Miguez de Melo | 12 | FELIPE DE OLIVEIRA SANTOS | 4147 | Assistente Legislativo | 22/01/2012 - 08h00 |
| 204 - CE Leopoldo Américo Miguez de Melo | 12 | FELIPE DE SIQUEIRA SOUSA | 4149 | Assistente Legislativo | 22/01/2012 - 08h00 |
| 204 - CE Leopoldo Américo Miguez de Melo | 12 | FELIPE DE SOUZA | 4150 | Assistente Legislativo | 22/01/2012 - 08h00 |
| 204 - CE Leopoldo Américo Miguez de Melo | 12 | FELIPE DE SOUZA FERREIRA | 4151 | Assistente Legislativo | 22/01/2012 - 08h00 |
| 204 - CE Leopoldo Américo Miguez de Melo | 12 | FELIPE DE SOUZA LOPES | 4152 | Assistente Legislativo | 22/01/2012 - 08h00 |
| 204 - CE Leopoldo Américo Miguez de Melo | 12 | FELIPE DEODATO DA SIVA | 4153 | Assistente Legislativo | 22/01/2012 - 08h00 |
| 204 - CE Leopoldo Américo Miguez de Melo | 12 | FELIPE DO NASCIMENTO FERREIRA | 4154 | Assistente Legislativo | 22/01/2012 - 08h00 |
| 204 - CE Leopoldo Américo Miguez de Melo | 12 | FELIPE DO PRADO VALENTE | 4155 | Assistente Legislativo | 22/01/2012 - 08h00 |
| 204 - CE Leopoldo Américo Miguez de Melo | 12 | FELIPE DOS SANTOS MENESES | 4156 | Assistente Legislativo | 22/01/2012 - 08h00 |
| 204 - CE Leopoldo Américo Miguez de Melo | 12 | FELIPE FONSECA OLIVEIRA | 4159 | Assistente Legislativo | 22/01/2012 - 08h00 |
| 204 - CE Leopoldo Américo Miguez de Melo | 12 | FELIPE FRANÇA DO NASCIMENTO | 4160 | Assistente Legislativo | 22/01/2012 - 08h00 |
| 204 - CE Leopoldo Américo Miguez de Melo | 12 | FELIPE GILSON DE OLIVEIRA SOUZA | 4161 | Assistente Legislativo | 22/01/2012 - 08h00 |
| 204 - CE Leopoldo Américo Miguez de Melo | 12 | FELIPE GLAUCIO OLIVEIRA FREITAS | 4162 | Assistente Legislativo | 22/01/2012 - 08h00 |
| 204 - CE Leopoldo Américo Miguez de Melo | 12 | FELIPE LEONARDO ZACARIAS CESARIO | 4170 | Assistente Legislativo | 22/01/2012 - 08h00 |
| 204 - CE Leopoldo Américo Miguez de Melo | 12 | FELIPE RODRIGUES CERQUEIRA | 4171 | Assistente Legislativo | 22/01/2012 - 08h00 |
| 204 - CE Leopoldo Américo Miguez de Melo | 12 | FELIPE RODRIGUES FERREIRA DE OLIVEIRA | 4172 | Assistente Legislativo | 22/01/2012 - 08h00 |
| 204 - CE Leopoldo Américo Miguez de Melo | 12 | FELIPE ROSS DE MATTOS OLIVEIRA | 4173 | Assistente Legislativo | 22/01/2012 - 08h00 |
| 204 - CE Leopoldo Américo Miguez de Melo | 12 | FELIPE VANZELOTI BATISTA | 4176 | Assistente Legislativo | 22/01/2012 - 08h00 |
| 204 - CE Leopoldo Américo Miguez de Melo | 12 | FELIPPE DA SILVA TERRA | 4177 | Assistente Legislativo | 22/01/2012 - 08h00 |
| 204 - CE Leopoldo Américo Miguez de Melo | 12 | FELIPPE DE LINO RIBEIRO | 4178 | Assistente Legislativo | 22/01/2012 - 08h00 |
| 204 - CE Leopoldo Américo Miguez de Melo | 12 | FELLIPE VILELA DE SOUZA | 4180 | Assistente Legislativo | 22/01/2012 - 08h00 |
| 204 - CE Leopoldo Américo Miguez de Melo | 12 | FERNADA SALGUEIRO RIBEIRO | 4181 | Assistente Legislativo | 22/01/2012 - 08h00 |
| 204 - CE Leopoldo Américo Miguez de Melo | 12 | FERNANDA ARAGÃO BARROS | 4184 | Assistente Legislativo | 22/01/2012 - 08h00 |
| 204 - CE Leopoldo Américo Miguez de Melo | 12 | FERNANDA ASSUMPÇÃO DE SOUZA | 4185 | Assistente Legislativo | 22/01/2012 - 08h00 |
| 204 - CE Leopoldo Américo Miguez de Melo | 12 | FERNANDA AUGUSTO SOUZA | 4186 | Assistente Legislativo | 22/01/2012 - 08h00 |

| COLÉGIO | SALA | NOME | INSCRIÇÃO | CARGO | DATA/HORA |
|---|------|--|-----------|------------------------|--------------------|
| 204 - CE Leopoldo Américo Miguez de Melo | 12 | FERNANDA BALTAR DOS SANTOS SILVA BARRETO | 4187 | Assistente Legislativo | 22/01/2012 - 08h00 |
| 204 - CE Leopoldo Américo Miguez de Melo | 12 | FERNANDA BATISTA SANTOS | 4188 | Assistente Legislativo | 22/01/2012 - 08h00 |
| 204 - CE Leopoldo Américo Miguez de Melo | 12 | FERNANDA CAMILA DA SILVA NOVAES DUARTE | 4189 | Assistente Legislativo | 22/01/2012 - 08h00 |
| 204 - CE Leopoldo Américo Miguez de Melo | 12 | FERNANDA CARVALHO DA SILVA | 4191 | Assistente Legislativo | 22/01/2012 - 08h00 |
| 204 - CE Leopoldo Américo Miguez de Melo | 12 | FERNANDA CLAUDIA DE SOUZA | 4193 | Assistente Legislativo | 22/01/2012 - 08h00 |
| 204 - CE Leopoldo Américo Miguez de Melo | 12 | FERNANDA CLAUDINO GONÇALVES | 4195 | Assistente Legislativo | 22/01/2012 - 08h00 |
| 205 - CIEP Brizolão 055 João Gregório Galindo | 1 | FERNANDA CORRÊA DA SILVA LOSADA | 4196 | Assistente Legislativo | 22/01/2012 - 08h00 |
| 205 - CIEP Brizolão 055 João Gregório Galindo | 1 | FERNANDA CORRÊA DE OLIVEIRA | 4198 | Assistente Legislativo | 22/01/2012 - 08h00 |
| 205 - CIEP Brizolão 055 João Gregório Galindo | 1 | FERNANDA CRISTINA DE CASTRO MADEIRA DA | 4199 | Assistente Legislativo | 22/01/2012 - 08h00 |
| 205 - CIEP Brizolão 055 João Gregório Galindo | 1 | FERNANDA CRISTINA DE OLIVEIRA SANTOS | 4200 | Assistente Legislativo | 22/01/2012 - 08h00 |
| 205 - CIEP Brizolão 055 João Gregório Galindo | 1 | FERNANDA DAS NEVES QUEIROZ SOUSA | 4206 | Assistente Legislativo | 22/01/2012 - 08h00 |
| 205 - CIEP Brizolão 055 João Gregório Galindo | 1 | FERNANDA DE ALMEIDA GOUVEA | 4207 | Assistente Legislativo | 22/01/2012 - 08h00 |
| 205 - CIEP Brizolão 055 João Gregório Galindo | 1 | FERNANDA DE ANDRADE SOARES | 4208 | Assistente Legislativo | 22/01/2012 - 08h00 |
| 205 - CIEP Brizolão 055 João Gregório Galindo | 1 | FERNANDA DE OLIVEIRA GOULART | 4209 | Assistente Legislativo | 22/01/2012 - 08h00 |
| 205 - CIEP Brizolão 055 João Gregório Galindo | 1 | FERNANDA DE OLIVEIRA PEREIRA SANTOS | 4211 | Assistente Legislativo | 22/01/2012 - 08h00 |
| 205 - CIEP Brizolão 055 João Gregório Galindo | 1 | FERNANDA DE SOUZA PINTO NOVARINO | 4214 | Assistente Legislativo | 22/01/2012 - 08h00 |
| 205 - CIEP Brizolão 055 João Gregório Galindo | 1 | FERNANDA DO NASCIMENTO SABINO | 4216 | Assistente Legislativo | 22/01/2012 - 08h00 |
| 205 - CIEP Brizolão 055 João Gregório Galindo | 1 | FERNANDA DOMINGUES CONDE | 4217 | Assistente Legislativo | 22/01/2012 - 08h00 |
| 205 - CIEP Brizolão 055 João Gregório Galindo | 1 | FERNANDA DOMINGUES DA SILVA | 4218 | Assistente Legislativo | 22/01/2012 - 08h00 |
| 205 - CIEP Brizolão 055 João Gregório Galindo | 1 | FERNANDA DOREA RODRIGUES | 4219 | Assistente Legislativo | 22/01/2012 - 08h00 |
| 205 - CIEP Brizolão 055 João Gregório Galindo | 1 | FERNANDA DORNELLES DA SILVA | 4220 | Assistente Legislativo | 22/01/2012 - 08h00 |
| 205 - CIEP Brizolão 055 João Gregório Galindo | 1 | FERNANDA DOS SANTOS | 4221 | Assistente Legislativo | 22/01/2012 - 08h00 |
| 205 - CIEP Brizolão 055 João Gregório Galindo | 1 | FERNANDA FERREIRA DA COSTA PAULA DE MELO | 4223 | Assistente Legislativo | 22/01/2012 - 08h00 |
| 205 - CIEP Brizolão 055 João Gregório Galindo | 1 | FERNANDA FONSECA RIBEIRO | 4224 | Assistente Legislativo | 22/01/2012 - 08h00 |
| 205 - CIEP Brizolão 055 João Gregório Galindo | 1 | FERNANDA FRANÇA DO NASCIMENTO | 4225 | Assistente Legislativo | 22/01/2012 - 08h00 |
| 205 - CIEP Brizolão 055 João Gregório Galindo | 1 | FERNANDA GARCIA VIEIRA CAMPOS | 4226 | Assistente Legislativo | 22/01/2012 - 08h00 |
| 205 - CIEP Brizolão 055 João Gregório Galindo | 1 | FERNANDA GRACIELA NEPOMUCENO RAMOS | 4227 | Assistente Legislativo | 22/01/2012 - 08h00 |
| 205 - CIEP Brizolão 055 João Gregório Galindo | 1 | FERNANDA HELENA CORREA DOS SANTOS | 4229 | Assistente Legislativo | 22/01/2012 - 08h00 |
| 205 - CIEP Brizolão 055 João Gregório Galindo | 1 | FERNANDA JORGE DE OLIVEIRA SALLAMI | 4230 | Assistente Legislativo | 22/01/2012 - 08h00 |
| 205 - CIEP Brizolão 055 João Gregório Galindo | 1 | FERNANDA LOPES FRANCO | 4231 | Assistente Legislativo | 22/01/2012 - 08h00 |
| 205 - CIEP Brizolão 055 João Gregório Galindo | 1 | FERNANDA LUCIA DOS SANTOS | 4232 | Assistente Legislativo | 22/01/2012 - 08h00 |
| 205 - CIEP Brizolão 055 João Gregório Galindo | 1 | FERNANDA LÚCIA VENUTO DA SILVA | 4233 | Assistente Legislativo | 22/01/2012 - 08h00 |
| 205 - CIEP Brizolão 055 João Gregório Galindo | 1 | FERNANDA LUIZA DOS SANTOS | 4234 | Assistente Legislativo | 22/01/2012 - 08h00 |
| 205 - CIEP Brizolão 055 João Gregório Galindo | 1 | FERNANDA MALVÃO DE LIMA SILVA | 4236 | Assistente Legislativo | 22/01/2012 - 08h00 |
| 205 - CIEP Brizolão 055 João Gregório Galindo | 1 | FERNANDA MARIA SILVA DE SOUZA | 4238 | Assistente Legislativo | 22/01/2012 - 08h00 |
| 205 - CIEP Brizolão 055 João Gregório Galindo | 1 | FERNANDA MARINS SENA | 4239 | Assistente Legislativo | 22/01/2012 - 08h00 |
| 205 - CIEP Brizolão 055 João Gregório Galindo | 1 | FERNANDA MARTINS LAGE | 4241 | Assistente Legislativo | 22/01/2012 - 08h00 |
| 205 - CIEP Brizolão 055 João Gregório Galindo | 1 | FERNANDA NICOLA MATHIAS DE OLIVEIRA | 4243 | Assistente Legislativo | 22/01/2012 - 08h00 |
| 205 - CIEP Brizolão 055 João Gregório Galindo | 1 | FERNANDA PAIVA DE DEUS | 4244 | Assistente Legislativo | 22/01/2012 - 08h00 |
| 205 - CIEP Brizolão 055 João Gregório Galindo | 1 | FERNANDA PEREIRA CAMPOS TELLES | 4246 | Assistente Legislativo | 22/01/2012 - 08h00 |
| 205 - CIEP Brizolão 055 João Gregório Galindo | 2 | FERNANDA PIRES HENRIQUES FARIAS | 4247 | Assistente Legislativo | 22/01/2012 - 08h00 |
| 205 - CIEP Brizolão 055 João Gregório Galindo | 2 | FERNANDA RIBEIRO ALVES | 4250 | Assistente Legislativo | 22/01/2012 - 08h00 |
| 205 - CIEP Brizolão 055 João Gregório Galindo | 2 | FERNANDA RODRIGUES ALVES PFALTZGRAFF | 4252 | Assistente Legislativo | 22/01/2012 - 08h00 |
| 205 - CIEP Brizolão 055 João Gregório Galindo | 2 | FERNANDA RODRIGUES CARNEIRO | 4253 | Assistente Legislativo | 22/01/2012 - 08h00 |
| 205 - CIEP Brizolão 055 João Gregório Galindo | 2 | FERNANDA RODRIGUES DE OLIVEIRA | 4255 | Assistente Legislativo | 22/01/2012 - 08h00 |
| 205 - CIEP Brizolão 055 João Gregório Galindo | 2 | FERNANDA ROHEN CARVALHO | 4256 | Assistente Legislativo | 22/01/2012 - 08h00 |
| 205 - CIEP Brizolão 055 João Gregório Galindo | 2 | FERNANDA ROSA DA COSTA LIMA MARIANO | 4257 | Assistente Legislativo | 22/01/2012 - 08h00 |
| 205 - CIEP Brizolão 055 João Gregório Galindo | 2 | FERNANDA ROZA NOBRE PEREIRA | 4258 | Assistente Legislativo | 22/01/2012 - 08h00 |
| 205 - CIEP Brizolão 055 João Gregório Galindo | 2 | FERNANDA SILVA DO NASCIMENTO | 4263 | Assistente Legislativo | 22/01/2012 - 08h00 |
| 205 - CIEP Brizolão 055 João Gregório Galindo | 2 | FERNANDA SORES TORRES | 4264 | Assistente Legislativo | 22/01/2012 - 08h00 |
| 205 - CIEP Brizolão 055 João Gregório Galindo | 2 | FERNANDA TORRES RITTON | 4266 | Assistente Legislativo | 22/01/2012 - 08h00 |
| 205 - CIEP Brizolão 055 João Gregório Galindo | 2 | FERNANDA VARGAS SILVA MARQUES | 4268 | Assistente Legislativo | 22/01/2012 - 08h00 |
| 205 - CIEP Brizolão 055 João Gregório Galindo | 2 | FERNANDA VASCONCELLOS SAPEDE | 4269 | Assistente Legislativo | 22/01/2012 - 08h00 |
| 205 - CIEP Brizolão 055 João Gregório Galindo | 2 | FERNANDO ALVES LARANJEIRAS NETO | 4273 | Assistente Legislativo | 22/01/2012 - 08h00 |
| 205 - CIEP Brizolão 055 João Gregório Galindo | 2 | FERNANDO ANTONIO PEREIRA CAMPBELL | 4274 | Assistente Legislativo | 22/01/2012 - 08h00 |
| 205 - CIEP Brizolão 055 João Gregório Galindo | 2 | FERNANDO BATISTA DA SILVA | 4275 | Assistente Legislativo | 22/01/2012 - 08h00 |
| 205 - CIEP Brizolão 055 João Gregório Galindo | 2 | FERNANDO CAMPOS DA SILVA | 4276 | Assistente Legislativo | 22/01/2012 - 08h00 |
| 205 - CIEP Brizolão 055 João Gregório Galindo | 2 | FERNANDO CARDOSO INÁCIO | 4278 | Assistente Legislativo | 22/01/2012 - 08h00 |
| 205 - CIEP Brizolão 055 João Gregório Galindo | 2 | FERNANDO CARVALHO DE CASTRO | 4279 | Assistente Legislativo | 22/01/2012 - 08h00 |
| 205 - CIEP Brizolão 055 João Gregório Galindo | 2 | FERNANDO DA SILVA FERREIRA | 4281 | Assistente Legislativo | 22/01/2012 - 08h00 |
| 205 - CIEP Brizolão 055 João Gregório Galindo | 2 | FERNANDO DA SILVA RAMOS JÚNIOR | 4282 | Assistente Legislativo | 22/01/2012 - 08h00 |
| 205 - CIEP Brizolão 055 João Gregório Galindo | 2 | FERNANDO DE LIMA FERNANDES | 4283 | Assistente Legislativo | 22/01/2012 - 08h00 |
| 205 - CIEP Brizolão 055 João Gregório Galindo | 2 | FERNANDO DE SOUZA DIAS | 4284 | Assistente Legislativo | 22/01/2012 - 08h00 |
| 205 - CIEP Brizolão 055 João Gregório Galindo | 2 | FERNANDO DE SOUZA TAVARES | 4285 | Assistente Legislativo | 22/01/2012 - 08h00 |
| 205 - CIEP Brizolão 055 João Gregório Galindo | 2 | FERNANDO FERREIRA | 4287 | Assistente Legislativo | 22/01/2012 - 08h00 |

| COLÉGIO | SALA | NOME | INSCRIÇÃO | CARGO | DATA/HORA |
|---|------|--|-----------|------------------------|--------------------|
| 205 - CIEP Brizolão 055 João Gregório Galindo | 2 | FERNANDO FREIRE DE CASTRO COSTA | 4289 | Assistente Legislativo | 22/01/2012 - 08h00 |
| 205 - CIEP Brizolão 055 João Gregório Galindo | 2 | FERNANDO GOMES DE AZEVEDO | 4290 | Assistente Legislativo | 22/01/2012 - 08h00 |
| 205 - CIEP Brizolão 055 João Gregório Galindo | 2 | FERNANDO GONÇALVES | 4291 | Assistente Legislativo | 22/01/2012 - 08h00 |
| 205 - CIEP Brizolão 055 João Gregório Galindo | 2 | FERNANDO GUERREIRO | 4292 | Assistente Legislativo | 22/01/2012 - 08h00 |
| 205 - CIEP Brizolão 055 João Gregório Galindo | 2 | FERNANDO JOSE DE MELO RODRIGUES | 4294 | Assistente Legislativo | 22/01/2012 - 08h00 |
| 205 - CIEP Brizolão 055 João Gregório Galindo | 2 | FERNANDO LUIZ TEIXEIRA FERRAZ DE ANDRADE | 4296 | Assistente Legislativo | 22/01/2012 - 08h00 |
| 205 - CIEP Brizolão 055 João Gregório Galindo | 2 | FERNANDO MARCELO SEABRA DE OLIVEIRA SANTOS | 4297 | Assistente Legislativo | 22/01/2012 - 08h00 |
| 205 - CIEP Brizolão 055 João Gregório Galindo | 2 | FERNANDO MERUZZI TAVARES | 4298 | Assistente Legislativo | 22/01/2012 - 08h00 |
| 205 - CIEP Brizolão 055 João Gregório Galindo | 2 | FERNANDO OLIVEIRA DOS SANTOS | 4300 | Assistente Legislativo | 22/01/2012 - 08h00 |
| 205 - CIEP Brizolão 055 João Gregório Galindo | 3 | FERNANDO PENIDO AMARAL | 4301 | Assistente Legislativo | 22/01/2012 - 08h00 |
| 205 - CIEP Brizolão 055 João Gregório Galindo | 3 | FERNANDO RAMOS OLIVEIRA | 4303 | Assistente Legislativo | 22/01/2012 - 08h00 |
| 205 - CIEP Brizolão 055 João Gregório Galindo | 3 | FERNANDO ROMULO FURTADO GUIMARAES | 4304 | Assistente Legislativo | 22/01/2012 - 08h00 |
| 205 - CIEP Brizolão 055 João Gregório Galindo | 3 | FERNANDO SERGIO GODINHO FILHO | 4305 | Assistente Legislativo | 22/01/2012 - 08h00 |
| 205 - CIEP Brizolão 055 João Gregório Galindo | 3 | FERNANDO SILVA DE SOUZA | 4306 | Assistente Legislativo | 22/01/2012 - 08h00 |
| 205 - CIEP Brizolão 055 João Gregório Galindo | 3 | FERNANDO WALACE AZEVEDO | 4309 | Assistente Legislativo | 22/01/2012 - 08h00 |
| 205 - CIEP Brizolão 055 João Gregório Galindo | 3 | FILIFE AZEVEDO DA SILVA | 4311 | Assistente Legislativo | 22/01/2012 - 08h00 |
| 205 - CIEP Brizolão 055 João Gregório Galindo | 3 | FILIFE CANIZIO DE BULHOES | 4312 | Assistente Legislativo | 22/01/2012 - 08h00 |
| 205 - CIEP Brizolão 055 João Gregório Galindo | 3 | FILIFE DE ALMEIDA BOTELHO | 4313 | Assistente Legislativo | 22/01/2012 - 08h00 |
| 205 - CIEP Brizolão 055 João Gregório Galindo | 3 | FILIFE DE ALMEIDA ROSA | 4314 | Assistente Legislativo | 22/01/2012 - 08h00 |
| 205 - CIEP Brizolão 055 João Gregório Galindo | 3 | FILIFE DIAS GOMES | 4316 | Assistente Legislativo | 22/01/2012 - 08h00 |
| 205 - CIEP Brizolão 055 João Gregório Galindo | 3 | FILIFE DIEGO MAIA | 4317 | Assistente Legislativo | 22/01/2012 - 08h00 |
| 205 - CIEP Brizolão 055 João Gregório Galindo | 3 | FILIFE FRANCISCO DA SILVA MONTEIRO | 4318 | Assistente Legislativo | 22/01/2012 - 08h00 |
| 205 - CIEP Brizolão 055 João Gregório Galindo | 3 | FILIFE MANOEL COSTA | 4319 | Assistente Legislativo | 22/01/2012 - 08h00 |
| 205 - CIEP Brizolão 055 João Gregório Galindo | 3 | FILIFE NASCIMENTO DA CONCEIÇÃO | 4320 | Assistente Legislativo | 22/01/2012 - 08h00 |
| 205 - CIEP Brizolão 055 João Gregório Galindo | 3 | FILIFE PEREIRA CARLOS | 4321 | Assistente Legislativo | 22/01/2012 - 08h00 |
| 205 - CIEP Brizolão 055 João Gregório Galindo | 3 | FILIFE PEREIRA PINTO ANTUNES | 4322 | Assistente Legislativo | 22/01/2012 - 08h00 |
| 205 - CIEP Brizolão 055 João Gregório Galindo | 3 | FILIFE REZENDE FIGUEIREDO | 4323 | Assistente Legislativo | 22/01/2012 - 08h00 |
| 205 - CIEP Brizolão 055 João Gregório Galindo | 3 | FILIFE ROCHA ALVES | 4324 | Assistente Legislativo | 22/01/2012 - 08h00 |
| 205 - CIEP Brizolão 055 João Gregório Galindo | 3 | FILIFE SOARES DE OLIVEIRA | 4325 | Assistente Legislativo | 22/01/2012 - 08h00 |
| 205 - CIEP Brizolão 055 João Gregório Galindo | 3 | FILIFE FERREIRA DA SILVA | 4326 | Assistente Legislativo | 22/01/2012 - 08h00 |
| 205 - CIEP Brizolão 055 João Gregório Galindo | 3 | FILLIFE DE SOUZA MARQUES | 4328 | Assistente Legislativo | 22/01/2012 - 08h00 |
| 205 - CIEP Brizolão 055 João Gregório Galindo | 3 | FILLIFE LOURENÇO DO SANTOS | 4329 | Assistente Legislativo | 22/01/2012 - 08h00 |
| 205 - CIEP Brizolão 055 João Gregório Galindo | 3 | FILLIFE SILVA DO NASCIMENTO | 4330 | Assistente Legislativo | 22/01/2012 - 08h00 |
| 205 - CIEP Brizolão 055 João Gregório Galindo | 3 | FILLIFE TEIXEIRA NOVO | 4331 | Assistente Legislativo | 22/01/2012 - 08h00 |
| 205 - CIEP Brizolão 055 João Gregório Galindo | 3 | FLAUBER DE ALVARENGA NOBRE | 4333 | Assistente Legislativo | 22/01/2012 - 08h00 |
| 205 - CIEP Brizolão 055 João Gregório Galindo | 3 | FLÁVIA ALVES BOMFIM DA FONSECA | 4336 | Assistente Legislativo | 22/01/2012 - 08h00 |
| 205 - CIEP Brizolão 055 João Gregório Galindo | 3 | FLAVIA ALVES DE SOUZA | 4337 | Assistente Legislativo | 22/01/2012 - 08h00 |
| 205 - CIEP Brizolão 055 João Gregório Galindo | 3 | FLAVIA AMARO DOS SANTOS TERRA | 4338 | Assistente Legislativo | 22/01/2012 - 08h00 |
| 205 - CIEP Brizolão 055 João Gregório Galindo | 3 | FLAVIA CHAGAS ESTEVES | 4339 | Assistente Legislativo | 22/01/2012 - 08h00 |
| 205 - CIEP Brizolão 055 João Gregório Galindo | 3 | FLAVIA CHAVES MARINHO | 4340 | Assistente Legislativo | 22/01/2012 - 08h00 |
| 205 - CIEP Brizolão 055 João Gregório Galindo | 3 | FLÁVIA COUTO DOS SANTOS JEREMIAS | 4341 | Assistente Legislativo | 22/01/2012 - 08h00 |
| 205 - CIEP Brizolão 055 João Gregório Galindo | 3 | FLÁVIA CRISTINA DO NASCIMENTO | 4344 | Assistente Legislativo | 22/01/2012 - 08h00 |
| 205 - CIEP Brizolão 055 João Gregório Galindo | 3 | FLÁVIA DA SILVA FERREIRA | 4346 | Assistente Legislativo | 22/01/2012 - 08h00 |
| 205 - CIEP Brizolão 055 João Gregório Galindo | 4 | FLAVIA DE JESUS TRANNIN | 4347 | Assistente Legislativo | 22/01/2012 - 08h00 |
| 205 - CIEP Brizolão 055 João Gregório Galindo | 4 | FLÁVIA DE OLIVEIRA | 4348 | Assistente Legislativo | 22/01/2012 - 08h00 |
| 205 - CIEP Brizolão 055 João Gregório Galindo | 4 | FLAVIA DE SOUZA QUEIROZ NASCIMENTO | 4350 | Assistente Legislativo | 22/01/2012 - 08h00 |
| 205 - CIEP Brizolão 055 João Gregório Galindo | 4 | FLAVIA DOS SANTOS BASCELAR | 4351 | Assistente Legislativo | 22/01/2012 - 08h00 |
| 205 - CIEP Brizolão 055 João Gregório Galindo | 4 | FLÁVIA FERNANDES DE JESUS | 4352 | Assistente Legislativo | 22/01/2012 - 08h00 |
| 205 - CIEP Brizolão 055 João Gregório Galindo | 4 | FLAVIA FIDELIS DA SILVA | 4353 | Assistente Legislativo | 22/01/2012 - 08h00 |
| 205 - CIEP Brizolão 055 João Gregório Galindo | 4 | FLÁVIA GOMES DOS SANTOS | 4356 | Assistente Legislativo | 22/01/2012 - 08h00 |
| 205 - CIEP Brizolão 055 João Gregório Galindo | 4 | FLAVIA MARTINS DE OLIVEIRA | 4358 | Assistente Legislativo | 22/01/2012 - 08h00 |
| 205 - CIEP Brizolão 055 João Gregório Galindo | 4 | FLÁVIA PEIXOTO GONÇALVES | 4363 | Assistente Legislativo | 22/01/2012 - 08h00 |
| 205 - CIEP Brizolão 055 João Gregório Galindo | 4 | FLÁVIA PEREIRA MATTOS | 4364 | Assistente Legislativo | 22/01/2012 - 08h00 |
| 205 - CIEP Brizolão 055 João Gregório Galindo | 4 | FLAVIA PERES DA SILVA | 4366 | Assistente Legislativo | 22/01/2012 - 08h00 |
| 205 - CIEP Brizolão 055 João Gregório Galindo | 4 | FLAVIA REGINA DA SILVA REIS | 4368 | Assistente Legislativo | 22/01/2012 - 08h00 |
| 205 - CIEP Brizolão 055 João Gregório Galindo | 4 | FLÁVIA REGINA DOS SANTOS | 4370 | Assistente Legislativo | 22/01/2012 - 08h00 |
| 205 - CIEP Brizolão 055 João Gregório Galindo | 4 | FLAVIA REGINA DOS SANTOS VILELA | 4371 | Assistente Legislativo | 22/01/2012 - 08h00 |
| 205 - CIEP Brizolão 055 João Gregório Galindo | 4 | FLAVIA ROBERTA MENEZES | 4372 | Assistente Legislativo | 22/01/2012 - 08h00 |
| 205 - CIEP Brizolão 055 João Gregório Galindo | 4 | FLÁVIA TENÓRIO COSTA | 4375 | Assistente Legislativo | 22/01/2012 - 08h00 |
| 205 - CIEP Brizolão 055 João Gregório Galindo | 4 | FLAVIANA ANTUNES DA SILVA ARRUDA SOARES | 4376 | Assistente Legislativo | 22/01/2012 - 08h00 |
| 205 - CIEP Brizolão 055 João Gregório Galindo | 4 | FLAVIANA LUISA PEREIRA | 4378 | Assistente Legislativo | 22/01/2012 - 08h00 |
| 205 - CIEP Brizolão 055 João Gregório Galindo | 4 | FLAVIANA MARIA FRANÇA CASTILHO | 4379 | Assistente Legislativo | 22/01/2012 - 08h00 |
| 205 - CIEP Brizolão 055 João Gregório Galindo | 4 | FLAVIANA ROSA DAS NEVES | 4381 | Assistente Legislativo | 22/01/2012 - 08h00 |
| 205 - CIEP Brizolão 055 João Gregório Galindo | 4 | FLAVIANE DE OLIVEIRA SILVA | 4382 | Assistente Legislativo | 22/01/2012 - 08h00 |
| 205 - CIEP Brizolão 055 João Gregório Galindo | 4 | FLAVIO APARECIDO GOMES MORAIS | 4384 | Assistente Legislativo | 22/01/2012 - 08h00 |

| COLÉGIO | SALA | NOME | INSCRIÇÃO | CARGO | DATA/HORA |
|---|------|--|-----------|------------------------|--------------------|
| 205 - CIEP Brizolão 055 João Gregório Galindo | 4 | FLAVIO AUGUSTO PEREIRA DA SILVA | 4387 | Assistente Legislativo | 22/01/2012 - 08h00 |
| 205 - CIEP Brizolão 055 João Gregório Galindo | 4 | FLÁVIO BARREIROS DA SILVA | 4389 | Assistente Legislativo | 22/01/2012 - 08h00 |
| 205 - CIEP Brizolão 055 João Gregório Galindo | 4 | FLAVIO BATISTA DE AZEVEDO | 4390 | Assistente Legislativo | 22/01/2012 - 08h00 |
| 205 - CIEP Brizolão 055 João Gregório Galindo | 4 | FLAVIO DA CONCEIÇÃO DE ALMEIDA | 4391 | Assistente Legislativo | 22/01/2012 - 08h00 |
| 205 - CIEP Brizolão 055 João Gregório Galindo | 4 | FLAVIO DE OLIVEIRA SILVA | 4392 | Assistente Legislativo | 22/01/2012 - 08h00 |
| 205 - CIEP Brizolão 055 João Gregório Galindo | 4 | FLÁVIO DE SOUZA | 4393 | Assistente Legislativo | 22/01/2012 - 08h00 |
| 205 - CIEP Brizolão 055 João Gregório Galindo | 4 | FLAVIO EDUARDO FERREIRA GOMES | 4395 | Assistente Legislativo | 22/01/2012 - 08h00 |
| 205 - CIEP Brizolão 055 João Gregório Galindo | 4 | FLAVIO ENRIQUE RANGEL DELGADO | 4396 | Assistente Legislativo | 22/01/2012 - 08h00 |
| 205 - CIEP Brizolão 055 João Gregório Galindo | 4 | FLAVIO HENRIQUE DE OLIVEIRA MELO | 4398 | Assistente Legislativo | 22/01/2012 - 08h00 |
| 205 - CIEP Brizolão 055 João Gregório Galindo | 4 | FLAVIO LUIS DA SILVA BARBOZA | 4399 | Assistente Legislativo | 22/01/2012 - 08h00 |
| 205 - CIEP Brizolão 055 João Gregório Galindo | 4 | FLÁVIO LUIZ DOS SANTOS | 4400 | Assistente Legislativo | 22/01/2012 - 08h00 |
| 205 - CIEP Brizolão 055 João Gregório Galindo | 4 | FLAVIO MADEIRA ALVES | 4401 | Assistente Legislativo | 22/01/2012 - 08h00 |
| 205 - CIEP Brizolão 055 João Gregório Galindo | 5 | FLAVIO MOREIRA D'OLIVEIRA | 4402 | Assistente Legislativo | 22/01/2012 - 08h00 |
| 205 - CIEP Brizolão 055 João Gregório Galindo | 5 | FLAVIO MUNIZ CAMARTE | 4403 | Assistente Legislativo | 22/01/2012 - 08h00 |
| 205 - CIEP Brizolão 055 João Gregório Galindo | 5 | FLAVIO OVÍDIO | 4405 | Assistente Legislativo | 22/01/2012 - 08h00 |
| 205 - CIEP Brizolão 055 João Gregório Galindo | 5 | FLÁVIO ROSA BEZERRA | 4406 | Assistente Legislativo | 22/01/2012 - 08h00 |
| 205 - CIEP Brizolão 055 João Gregório Galindo | 5 | FLÁVIO TENÓRIO | 4408 | Assistente Legislativo | 22/01/2012 - 08h00 |
| 205 - CIEP Brizolão 055 João Gregório Galindo | 5 | FLORAMI BARBOZA DOS SANTOS | 4410 | Assistente Legislativo | 22/01/2012 - 08h00 |
| 205 - CIEP Brizolão 055 João Gregório Galindo | 5 | FLUVIA CORDEIRO DE QUEIROZ | 4412 | Assistente Legislativo | 22/01/2012 - 08h00 |
| 205 - CIEP Brizolão 055 João Gregório Galindo | 5 | FRANCIANE DE OLIVEIRA MELO | 4415 | Assistente Legislativo | 22/01/2012 - 08h00 |
| 205 - CIEP Brizolão 055 João Gregório Galindo | 5 | FRANCIANE RIBEIRO DA SILVA | 4416 | Assistente Legislativo | 22/01/2012 - 08h00 |
| 205 - CIEP Brizolão 055 João Gregório Galindo | 5 | FRANCIELE | 4418 | Assistente Legislativo | 22/01/2012 - 08h00 |
| 205 - CIEP Brizolão 055 João Gregório Galindo | 5 | FRANCIELE ASSIS DO NASCIMENTO | 4419 | Assistente Legislativo | 22/01/2012 - 08h00 |
| 205 - CIEP Brizolão 055 João Gregório Galindo | 5 | FRANCIELE BISPO CORDEIRO | 4420 | Assistente Legislativo | 22/01/2012 - 08h00 |
| 205 - CIEP Brizolão 055 João Gregório Galindo | 5 | FRANCIELLE PINTO FERREIRA DE OLIVEIRA | 4424 | Assistente Legislativo | 22/01/2012 - 08h00 |
| 205 - CIEP Brizolão 055 João Gregório Galindo | 5 | FRANCINALDA LIMA BATISTA | 4427 | Assistente Legislativo | 22/01/2012 - 08h00 |
| 205 - CIEP Brizolão 055 João Gregório Galindo | 5 | FRANCINE MOREIRA SANTANA AMÉLIO | 4428 | Assistente Legislativo | 22/01/2012 - 08h00 |
| 205 - CIEP Brizolão 055 João Gregório Galindo | 5 | FRANCINETE NILZA GOMES | 4431 | Assistente Legislativo | 22/01/2012 - 08h00 |
| 205 - CIEP Brizolão 055 João Gregório Galindo | 5 | FRANCIS CARLOS CRUZ DA SILVA | 4432 | Assistente Legislativo | 22/01/2012 - 08h00 |
| 205 - CIEP Brizolão 055 João Gregório Galindo | 5 | FRANCISCA DE ALMEIDA | 4435 | Assistente Legislativo | 22/01/2012 - 08h00 |
| 205 - CIEP Brizolão 055 João Gregório Galindo | 5 | FRANCISCA DE SENA CARDOSO | 4436 | Assistente Legislativo | 22/01/2012 - 08h00 |
| 205 - CIEP Brizolão 055 João Gregório Galindo | 5 | FRANCISCA ELIOMAR MOURA CABRAL | 4437 | Assistente Legislativo | 22/01/2012 - 08h00 |
| 205 - CIEP Brizolão 055 João Gregório Galindo | 5 | FRANCISCA ELIZANGELA DA SILVA | 4438 | Assistente Legislativo | 22/01/2012 - 08h00 |
| 205 - CIEP Brizolão 055 João Gregório Galindo | 5 | FRANCISCA JANIELLE FARIAS DE SOUSA | 4442 | Assistente Legislativo | 22/01/2012 - 08h00 |
| 205 - CIEP Brizolão 055 João Gregório Galindo | 5 | FRANCISCA LENILSA DE SOUZA DUARTE | 4443 | Assistente Legislativo | 22/01/2012 - 08h00 |
| 205 - CIEP Brizolão 055 João Gregório Galindo | 5 | FRANCISCA MANOELA LUZ DA SILVA | 4445 | Assistente Legislativo | 22/01/2012 - 08h00 |
| 205 - CIEP Brizolão 055 João Gregório Galindo | 5 | FRANCISCA MARLEIDE VIEIRA | 4447 | Assistente Legislativo | 22/01/2012 - 08h00 |
| 205 - CIEP Brizolão 055 João Gregório Galindo | 5 | FRANCISCA NATALIA DE SOUZA ARRAES | 4448 | Assistente Legislativo | 22/01/2012 - 08h00 |
| 205 - CIEP Brizolão 055 João Gregório Galindo | 5 | FRANCISCO CARLOS DE ARAUJO | 4451 | Assistente Legislativo | 22/01/2012 - 08h00 |
| 205 - CIEP Brizolão 055 João Gregório Galindo | 5 | FRANCISCO DE ASSIS REIS SELANO | 4454 | Assistente Legislativo | 22/01/2012 - 08h00 |
| 205 - CIEP Brizolão 055 João Gregório Galindo | 5 | FRANCISCO EDUARDO MACHADO DE MIRANDA | 4456 | Assistente Legislativo | 22/01/2012 - 08h00 |
| 205 - CIEP Brizolão 055 João Gregório Galindo | 5 | FRANCISCO HENRIQUE FROTA DA SILVA | 4458 | Assistente Legislativo | 22/01/2012 - 08h00 |
| 205 - CIEP Brizolão 055 João Gregório Galindo | 5 | FRANCISCO HUMBERTO AGUIAR RAMOS | 4459 | Assistente Legislativo | 22/01/2012 - 08h00 |
| 205 - CIEP Brizolão 055 João Gregório Galindo | 5 | FRANCISCO LUCIANO FERREIRA | 4462 | Assistente Legislativo | 22/01/2012 - 08h00 |
| 205 - CIEP Brizolão 055 João Gregório Galindo | 5 | FRANCISCO ROBERTO CARVALHO | 4463 | Assistente Legislativo | 22/01/2012 - 08h00 |
| 205 - CIEP Brizolão 055 João Gregório Galindo | 5 | FRANCISCO TEIXEIRA DE AMORIM FILHO | 4465 | Assistente Legislativo | 22/01/2012 - 08h00 |
| 205 - CIEP Brizolão 055 João Gregório Galindo | 6 | FRANCISCO VERAS GOMES | 4466 | Assistente Legislativo | 22/01/2012 - 08h00 |
| 205 - CIEP Brizolão 055 João Gregório Galindo | 6 | FRANCK SOARES DAS NEVES | 4468 | Assistente Legislativo | 22/01/2012 - 08h00 |
| 205 - CIEP Brizolão 055 João Gregório Galindo | 6 | FRANÇOISE MAIA VIANA MONTEIRO DE BARROS | 4469 | Assistente Legislativo | 22/01/2012 - 08h00 |
| 205 - CIEP Brizolão 055 João Gregório Galindo | 6 | FRANCYARA FELIPE DE SOUSA | 4471 | Assistente Legislativo | 22/01/2012 - 08h00 |
| 205 - CIEP Brizolão 055 João Gregório Galindo | 6 | FREDERICO GONÇALVES FURTADO | 4478 | Assistente Legislativo | 22/01/2012 - 08h00 |
| 205 - CIEP Brizolão 055 João Gregório Galindo | 6 | FREDERICO RUFINO DE LIMA RIBEIRO DE ARAUJO | 4480 | Assistente Legislativo | 22/01/2012 - 08h00 |
| 205 - CIEP Brizolão 055 João Gregório Galindo | 6 | FREDERICO SAMPAIO DE LIMA | 4481 | Assistente Legislativo | 22/01/2012 - 08h00 |
| 205 - CIEP Brizolão 055 João Gregório Galindo | 6 | FREDY RIBEIRO DA SILVA | 4482 | Assistente Legislativo | 22/01/2012 - 08h00 |
| 205 - CIEP Brizolão 055 João Gregório Galindo | 6 | GABRIEL ABRAHÃO FERNANDES | 4483 | Assistente Legislativo | 22/01/2012 - 08h00 |
| 205 - CIEP Brizolão 055 João Gregório Galindo | 6 | GABRIEL BANDEIRA DE AGUIAR CARNEIRO | 4485 | Assistente Legislativo | 22/01/2012 - 08h00 |
| 205 - CIEP Brizolão 055 João Gregório Galindo | 6 | GABRIEL BARSÍ COLOMBO | 4486 | Assistente Legislativo | 22/01/2012 - 08h00 |
| 205 - CIEP Brizolão 055 João Gregório Galindo | 6 | GABRIEL CHÊN MORAES NICOL | 4488 | Assistente Legislativo | 22/01/2012 - 08h00 |
| 205 - CIEP Brizolão 055 João Gregório Galindo | 6 | GABRIEL CORRÊA DE JESUS COSTA | 4489 | Assistente Legislativo | 22/01/2012 - 08h00 |
| 205 - CIEP Brizolão 055 João Gregório Galindo | 6 | GABRIEL CORRÊA DE OLIVEIRA | 4490 | Assistente Legislativo | 22/01/2012 - 08h00 |
| 205 - CIEP Brizolão 055 João Gregório Galindo | 6 | GABRIEL DANTAS DE MELLO | 4491 | Assistente Legislativo | 22/01/2012 - 08h00 |
| 205 - CIEP Brizolão 055 João Gregório Galindo | 6 | GABRIEL DE LUCIA MURGA | 4492 | Assistente Legislativo | 22/01/2012 - 08h00 |
| 205 - CIEP Brizolão 055 João Gregório Galindo | 6 | GABRIEL DE MENEZES MATOS | 4493 | Assistente Legislativo | 22/01/2012 - 08h00 |
| 205 - CIEP Brizolão 055 João Gregório Galindo | 6 | GABRIEL FALCÃO PEREIRA | 4494 | Assistente Legislativo | 22/01/2012 - 08h00 |
| 205 - CIEP Brizolão 055 João Gregório Galindo | 6 | GABRIEL FERREIRA VILLELA | 4496 | Assistente Legislativo | 22/01/2012 - 08h00 |

| COLÉGIO | SALA | NOME | INSCRIÇÃO | CARGO | DATA/HORA |
|---|------|--|-----------|------------------------|--------------------|
| 205 - CIEP Brizolão 055 João Gregório Galindo | 6 | GABRIEL FONSECA DAMASCENO | 4497 | Assistente Legislativo | 22/01/2012 - 08h00 |
| 205 - CIEP Brizolão 055 João Gregório Galindo | 6 | GABRIEL FREITAS DE ANDRADE | 4498 | Assistente Legislativo | 22/01/2012 - 08h00 |
| 205 - CIEP Brizolão 055 João Gregório Galindo | 6 | GABRIEL GARCIA DE TOLEDO | 4500 | Assistente Legislativo | 22/01/2012 - 08h00 |
| 205 - CIEP Brizolão 055 João Gregório Galindo | 6 | GABRIEL LUIZ DE ALMEIDA SILVA | 4501 | Assistente Legislativo | 22/01/2012 - 08h00 |
| 205 - CIEP Brizolão 055 João Gregório Galindo | 6 | GABRIEL MAX DOS SANTOS PINTO VIANA | 4504 | Assistente Legislativo | 22/01/2012 - 08h00 |
| 205 - CIEP Brizolão 055 João Gregório Galindo | 6 | GABRIEL MEDINA DE SOUZA SILVA | 4505 | Assistente Legislativo | 22/01/2012 - 08h00 |
| 205 - CIEP Brizolão 055 João Gregório Galindo | 6 | GABRIEL MONTESUMA MARQUES SANTOS | 4506 | Assistente Legislativo | 22/01/2012 - 08h00 |
| 205 - CIEP Brizolão 055 João Gregório Galindo | 6 | GABRIEL OLIVEIRA LARA ROSA | 4507 | Assistente Legislativo | 22/01/2012 - 08h00 |
| 205 - CIEP Brizolão 055 João Gregório Galindo | 6 | GABRIEL POLVORA PIRES | 4510 | Assistente Legislativo | 22/01/2012 - 08h00 |
| 205 - CIEP Brizolão 055 João Gregório Galindo | 6 | GABRIEL RODRIGUES PORTO DE SÁ | 4511 | Assistente Legislativo | 22/01/2012 - 08h00 |
| 205 - CIEP Brizolão 055 João Gregório Galindo | 6 | GABRIEL VEIRA DA CUNHA ARAUJO | 4512 | Assistente Legislativo | 22/01/2012 - 08h00 |
| 205 - CIEP Brizolão 055 João Gregório Galindo | 6 | GABRIELA APOLINÁRIO PADRON | 4515 | Assistente Legislativo | 22/01/2012 - 08h00 |
| 205 - CIEP Brizolão 055 João Gregório Galindo | 6 | GABRIELA BARBOSA PORTO RIBEIRO MACHADO | 4516 | Assistente Legislativo | 22/01/2012 - 08h00 |
| 205 - CIEP Brizolão 055 João Gregório Galindo | 6 | GABRIELA CARVALHO MORENO DE SOUZA | 4519 | Assistente Legislativo | 22/01/2012 - 08h00 |
| 205 - CIEP Brizolão 055 João Gregório Galindo | 6 | GABRIELA CASTRO COELHO CORRÊA | 4520 | Assistente Legislativo | 22/01/2012 - 08h00 |
| 205 - CIEP Brizolão 055 João Gregório Galindo | 7 | GABRIELA CASTRO DE LIMA | 4521 | Assistente Legislativo | 22/01/2012 - 08h00 |
| 205 - CIEP Brizolão 055 João Gregório Galindo | 7 | GABRIELA CORRÊA DUARTE COELHO | 4522 | Assistente Legislativo | 22/01/2012 - 08h00 |
| 205 - CIEP Brizolão 055 João Gregório Galindo | 7 | GABRIELA CORREIA LUSOLI SIQUEIRA | 4523 | Assistente Legislativo | 22/01/2012 - 08h00 |
| 205 - CIEP Brizolão 055 João Gregório Galindo | 7 | GABRIELA CUNHA DE OLIVEIRA | 4524 | Assistente Legislativo | 22/01/2012 - 08h00 |
| 205 - CIEP Brizolão 055 João Gregório Galindo | 7 | GABRIELA DA SILVA AZEVEDO | 4528 | Assistente Legislativo | 22/01/2012 - 08h00 |
| 205 - CIEP Brizolão 055 João Gregório Galindo | 7 | GABRIELA DE MOURA ASSUNÇÃO | 4529 | Assistente Legislativo | 22/01/2012 - 08h00 |
| 205 - CIEP Brizolão 055 João Gregório Galindo | 7 | GABRIELA DE RESENDE NÓRA PACHECO | 4530 | Assistente Legislativo | 22/01/2012 - 08h00 |
| 205 - CIEP Brizolão 055 João Gregório Galindo | 7 | GABRIELA DIAS DE CERQUEIRA | 4532 | Assistente Legislativo | 22/01/2012 - 08h00 |
| 205 - CIEP Brizolão 055 João Gregório Galindo | 7 | GABRIELA DOS SANTOS DE PAIVA | 4534 | Assistente Legislativo | 22/01/2012 - 08h00 |
| 205 - CIEP Brizolão 055 João Gregório Galindo | 7 | GABRIELA ENTRINGE DE LIMA | 4535 | Assistente Legislativo | 22/01/2012 - 08h00 |
| 205 - CIEP Brizolão 055 João Gregório Galindo | 7 | GABRIELA FERRAZ MUNIZ SOARES | 4536 | Assistente Legislativo | 22/01/2012 - 08h00 |
| 205 - CIEP Brizolão 055 João Gregório Galindo | 7 | GABRIELA FLORES DE ALMEIDA DA SILVA | 4537 | Assistente Legislativo | 22/01/2012 - 08h00 |
| 205 - CIEP Brizolão 055 João Gregório Galindo | 7 | GABRIELA MARIA PRUDÊNCIO ROSÁRIO | 4539 | Assistente Legislativo | 22/01/2012 - 08h00 |
| 205 - CIEP Brizolão 055 João Gregório Galindo | 7 | GABRIELA PAIVA DOS SANTOS | 4541 | Assistente Legislativo | 22/01/2012 - 08h00 |
| 205 - CIEP Brizolão 055 João Gregório Galindo | 7 | GABRIELA PIRES FERREIRA | 4542 | Assistente Legislativo | 22/01/2012 - 08h00 |
| 205 - CIEP Brizolão 055 João Gregório Galindo | 7 | GABRIELA RIBEIRO DA SILVA | 4545 | Assistente Legislativo | 22/01/2012 - 08h00 |
| 205 - CIEP Brizolão 055 João Gregório Galindo | 7 | GABRIELA ROCHA ROSA | 4546 | Assistente Legislativo | 22/01/2012 - 08h00 |
| 205 - CIEP Brizolão 055 João Gregório Galindo | 7 | GABRIELA SILVEIRA DE PAULA NUNES | 4549 | Assistente Legislativo | 22/01/2012 - 08h00 |
| 205 - CIEP Brizolão 055 João Gregório Galindo | 7 | GABRIELA SOARES TEODORO FERREIRA | 4550 | Assistente Legislativo | 22/01/2012 - 08h00 |
| 205 - CIEP Brizolão 055 João Gregório Galindo | 7 | GABRIELLA DA SILVA FERREIRA | 4554 | Assistente Legislativo | 22/01/2012 - 08h00 |
| 205 - CIEP Brizolão 055 João Gregório Galindo | 7 | GABRIELLA FAGUNDES FERREIRA | 4556 | Assistente Legislativo | 22/01/2012 - 08h00 |
| 205 - CIEP Brizolão 055 João Gregório Galindo | 7 | GABRIELLE BENINATO DE BARROS | 4557 | Assistente Legislativo | 22/01/2012 - 08h00 |
| 205 - CIEP Brizolão 055 João Gregório Galindo | 7 | GABRIELLE CORRÊA DE JESUS COSTA | 4558 | Assistente Legislativo | 22/01/2012 - 08h00 |
| 205 - CIEP Brizolão 055 João Gregório Galindo | 7 | GABRIELLE DA SILVA | 4559 | Assistente Legislativo | 22/01/2012 - 08h00 |
| 205 - CIEP Brizolão 055 João Gregório Galindo | 7 | GABRIELLE PAIVA DOS SANTOS | 4563 | Assistente Legislativo | 22/01/2012 - 08h00 |
| 205 - CIEP Brizolão 055 João Gregório Galindo | 7 | GABRIELLY CASTELLO SILVA | 4564 | Assistente Legislativo | 22/01/2012 - 08h00 |
| 205 - CIEP Brizolão 055 João Gregório Galindo | 7 | GEAINI NERI RIBEIRO DOS REIS | 4566 | Assistente Legislativo | 22/01/2012 - 08h00 |
| 205 - CIEP Brizolão 055 João Gregório Galindo | 7 | GEAN DE MEDEIROS VIDAL | 4567 | Assistente Legislativo | 22/01/2012 - 08h00 |
| 205 - CIEP Brizolão 055 João Gregório Galindo | 7 | GEANE GEANETI MOREIRA MATIAS | 4569 | Assistente Legislativo | 22/01/2012 - 08h00 |
| 205 - CIEP Brizolão 055 João Gregório Galindo | 7 | GEANNE GOMES INÁCIO | 4570 | Assistente Legislativo | 22/01/2012 - 08h00 |
| 205 - CIEP Brizolão 055 João Gregório Galindo | 7 | GEAZI ANTONIO BARCELOS PACHECO | 4571 | Assistente Legislativo | 22/01/2012 - 08h00 |
| 205 - CIEP Brizolão 055 João Gregório Galindo | 7 | GEAZI DOS SANTOS ARAUJO | 4572 | Assistente Legislativo | 22/01/2012 - 08h00 |
| 205 - CIEP Brizolão 055 João Gregório Galindo | 7 | GEDAIR CARDOZO DE OLIVEIRA | 4574 | Assistente Legislativo | 22/01/2012 - 08h00 |
| 205 - CIEP Brizolão 055 João Gregório Galindo | 7 | GEDEOM RODRIGUES DE SOUZA | 4575 | Assistente Legislativo | 22/01/2012 - 08h00 |
| 205 - CIEP Brizolão 055 João Gregório Galindo | 8 | GEIDEL RIBEIRO MACIEL | 4578 | Assistente Legislativo | 22/01/2012 - 08h00 |
| 205 - CIEP Brizolão 055 João Gregório Galindo | 8 | GEISABEL ENEDINO DA SILVA | 4582 | Assistente Legislativo | 22/01/2012 - 08h00 |
| 205 - CIEP Brizolão 055 João Gregório Galindo | 8 | GEISILA FLAYDA FERREIRA DE OLIVEIRA | 4585 | Assistente Legislativo | 22/01/2012 - 08h00 |
| 205 - CIEP Brizolão 055 João Gregório Galindo | 8 | GEIZE PETRIN DE AMORIM | 4586 | Assistente Legislativo | 22/01/2012 - 08h00 |
| 205 - CIEP Brizolão 055 João Gregório Galindo | 8 | GENARD PEDRO DA COSTA SILVA | 4588 | Assistente Legislativo | 22/01/2012 - 08h00 |
| 205 - CIEP Brizolão 055 João Gregório Galindo | 8 | GENARO BARBOSA CORDEIRO | 4589 | Assistente Legislativo | 22/01/2012 - 08h00 |
| 205 - CIEP Brizolão 055 João Gregório Galindo | 8 | GENECI ELIAS DE MORAES | 4590 | Assistente Legislativo | 22/01/2012 - 08h00 |
| 205 - CIEP Brizolão 055 João Gregório Galindo | 8 | GÊNESIS DA SILVA LEITE | 4591 | Assistente Legislativo | 22/01/2012 - 08h00 |
| 205 - CIEP Brizolão 055 João Gregório Galindo | 8 | GENI MAFRA CAVALCANTE | 4592 | Assistente Legislativo | 22/01/2012 - 08h00 |
| 205 - CIEP Brizolão 055 João Gregório Galindo | 8 | GENILSON DOS REMEDIOS | 4596 | Assistente Legislativo | 22/01/2012 - 08h00 |
| 205 - CIEP Brizolão 055 João Gregório Galindo | 8 | GENILSON DOS SANTOS LIMA | 4597 | Assistente Legislativo | 22/01/2012 - 08h00 |
| 205 - CIEP Brizolão 055 João Gregório Galindo | 8 | GEOFRAN CORREA BARBOZA | 4599 | Assistente Legislativo | 22/01/2012 - 08h00 |
| 205 - CIEP Brizolão 055 João Gregório Galindo | 8 | GEONILSON PEREIRA DA SILVA | 4600 | Assistente Legislativo | 22/01/2012 - 08h00 |
| 205 - CIEP Brizolão 055 João Gregório Galindo | 8 | GEORGE ANTUNES DOS SANTOS | 4601 | Assistente Legislativo | 22/01/2012 - 08h00 |
| 205 - CIEP Brizolão 055 João Gregório Galindo | 8 | GEORGE RODRIGUES PINTO | 4602 | Assistente Legislativo | 22/01/2012 - 08h00 |
| 205 - CIEP Brizolão 055 João Gregório Galindo | 8 | GEORGE TEODORO DE OLIVEIRA | 4603 | Assistente Legislativo | 22/01/2012 - 08h00 |

| COLÉGIO | SALA | NOME | INSCRIÇÃO | CARGO | DATA/HORA |
|---|------|---|-----------|------------------------|--------------------|
| 205 - CIEP Brizolão 055 João Gregório Galindo | 8 | GEORGINA SOUZA RITA DE AZEVEDO | 4604 | Assistente Legislativo | 22/01/2012 - 08h00 |
| 205 - CIEP Brizolão 055 João Gregório Galindo | 8 | GEOVANA BARBOSA SILVA | 4605 | Assistente Legislativo | 22/01/2012 - 08h00 |
| 205 - CIEP Brizolão 055 João Gregório Galindo | 8 | GEOVANA FERREIRA CARNEIRO | 4606 | Assistente Legislativo | 22/01/2012 - 08h00 |
| 205 - CIEP Brizolão 055 João Gregório Galindo | 8 | GEOVANE CARLOS MARTINS | 4607 | Assistente Legislativo | 22/01/2012 - 08h00 |
| 205 - CIEP Brizolão 055 João Gregório Galindo | 8 | GEOVANE FONSECA DA SILVA | 4608 | Assistente Legislativo | 22/01/2012 - 08h00 |
| 205 - CIEP Brizolão 055 João Gregório Galindo | 8 | GEOVANE FRANCISCO DE CASTRO | 4609 | Assistente Legislativo | 22/01/2012 - 08h00 |
| 205 - CIEP Brizolão 055 João Gregório Galindo | 8 | GEOVANIA OLIVEIRA DOS SANTOS | 4610 | Assistente Legislativo | 22/01/2012 - 08h00 |
| 205 - CIEP Brizolão 055 João Gregório Galindo | 8 | GERALDO DA CONCEIÇÃO JUNIOR | 4612 | Assistente Legislativo | 22/01/2012 - 08h00 |
| 205 - CIEP Brizolão 055 João Gregório Galindo | 8 | GERCI MENEZES JUNIOR | 4613 | Assistente Legislativo | 22/01/2012 - 08h00 |
| 205 - CIEP Brizolão 055 João Gregório Galindo | 8 | GERCILDO IZIDÓRIO DO CARMO | 4615 | Assistente Legislativo | 22/01/2012 - 08h00 |
| 205 - CIEP Brizolão 055 João Gregório Galindo | 8 | GERIVALDO JOSÉ FERREIRA DANTAS | 4616 | Assistente Legislativo | 22/01/2012 - 08h00 |
| 205 - CIEP Brizolão 055 João Gregório Galindo | 8 | GERLAINE DOS SANTOS SILVA | 4617 | Assistente Legislativo | 22/01/2012 - 08h00 |
| 205 - CIEP Brizolão 055 João Gregório Galindo | 8 | GERLANE DA SILVA DE JESUS | 4619 | Assistente Legislativo | 22/01/2012 - 08h00 |
| 205 - CIEP Brizolão 055 João Gregório Galindo | 8 | GERMINA MENDES LOIOLA DE SOUZA | 4621 | Assistente Legislativo | 22/01/2012 - 08h00 |
| 205 - CIEP Brizolão 055 João Gregório Galindo | 8 | GERSON PACHECO | 4624 | Assistente Legislativo | 22/01/2012 - 08h00 |
| 205 - CIEP Brizolão 055 João Gregório Galindo | 8 | GERSON SILVA DAMASCENO | 4625 | Assistente Legislativo | 22/01/2012 - 08h00 |
| 205 - CIEP Brizolão 055 João Gregório Galindo | 8 | GESANE DOS SANTOS | 4626 | Assistente Legislativo | 22/01/2012 - 08h00 |
| 205 - CIEP Brizolão 055 João Gregório Galindo | 8 | GESIELE DE OLIVEIRA MESQUITA DA CRUZ | 4628 | Assistente Legislativo | 22/01/2012 - 08h00 |
| 205 - CIEP Brizolão 055 João Gregório Galindo | 9 | GESMAIR SILVA DE MELO | 4629 | Assistente Legislativo | 22/01/2012 - 08h00 |
| 205 - CIEP Brizolão 055 João Gregório Galindo | 9 | GESSICA SILVESTRE DOS SANTOS DE ALMEIDA SILVA | 4632 | Assistente Legislativo | 22/01/2012 - 08h00 |
| 205 - CIEP Brizolão 055 João Gregório Galindo | 9 | GEYSSA PEREIRA NEVES ROSA | 4633 | Assistente Legislativo | 22/01/2012 - 08h00 |
| 205 - CIEP Brizolão 055 João Gregório Galindo | 9 | GEZILANE MARIA DO NASCIMENTO | 4634 | Assistente Legislativo | 22/01/2012 - 08h00 |
| 205 - CIEP Brizolão 055 João Gregório Galindo | 9 | GIANCARLO CONTESSOTO SERENO | 4636 | Assistente Legislativo | 22/01/2012 - 08h00 |
| 205 - CIEP Brizolão 055 João Gregório Galindo | 9 | GIDEONE DE OLIVEIRA | 4637 | Assistente Legislativo | 22/01/2012 - 08h00 |
| 205 - CIEP Brizolão 055 João Gregório Galindo | 9 | GIEZE MOURA DINIZ | 4638 | Assistente Legislativo | 22/01/2012 - 08h00 |
| 205 - CIEP Brizolão 055 João Gregório Galindo | 9 | GIL GOMES NOBRE | 4639 | Assistente Legislativo | 22/01/2012 - 08h00 |
| 205 - CIEP Brizolão 055 João Gregório Galindo | 9 | GILBERTO ADRIANO DA SILVA | 4640 | Assistente Legislativo | 22/01/2012 - 08h00 |
| 205 - CIEP Brizolão 055 João Gregório Galindo | 9 | GILBERTO BORGES LOPES | 4643 | Assistente Legislativo | 22/01/2012 - 08h00 |
| 205 - CIEP Brizolão 055 João Gregório Galindo | 9 | GILBERTO CARLOS DOS ANJOS | 4644 | Assistente Legislativo | 22/01/2012 - 08h00 |
| 205 - CIEP Brizolão 055 João Gregório Galindo | 9 | GILBERTO DA SILVA FELICIO | 4647 | Assistente Legislativo | 22/01/2012 - 08h00 |
| 205 - CIEP Brizolão 055 João Gregório Galindo | 9 | GILBERTO FERREIRA TEIXEIRA JUNIOR | 4648 | Assistente Legislativo | 22/01/2012 - 08h00 |
| 205 - CIEP Brizolão 055 João Gregório Galindo | 9 | GILBERTO HENRIQUE GOMES | 4649 | Assistente Legislativo | 22/01/2012 - 08h00 |
| 205 - CIEP Brizolão 055 João Gregório Galindo | 9 | GILBERTO LUIZ DA SILVA | 4650 | Assistente Legislativo | 22/01/2012 - 08h00 |
| 205 - CIEP Brizolão 055 João Gregório Galindo | 9 | GILBERTO MARCOS NICOLAU | 4651 | Assistente Legislativo | 22/01/2012 - 08h00 |
| 205 - CIEP Brizolão 055 João Gregório Galindo | 9 | GILBERTO ROSA DE OLIVEIRA | 4655 | Assistente Legislativo | 22/01/2012 - 08h00 |
| 205 - CIEP Brizolão 055 João Gregório Galindo | 9 | GILCIMAR DE ALMEIDA FREITAS | 4659 | Assistente Legislativo | 22/01/2012 - 08h00 |
| 205 - CIEP Brizolão 055 João Gregório Galindo | 9 | GILCIMAR DE VASCONCELOS MOURA | 4661 | Assistente Legislativo | 22/01/2012 - 08h00 |
| 205 - CIEP Brizolão 055 João Gregório Galindo | 9 | GILCIMAR FAUSTO DOS SANTOS | 4662 | Assistente Legislativo | 22/01/2012 - 08h00 |
| 205 - CIEP Brizolão 055 João Gregório Galindo | 9 | GILCINEI DOS REIS AMARAL | 4663 | Assistente Legislativo | 22/01/2012 - 08h00 |
| 205 - CIEP Brizolão 055 João Gregório Galindo | 9 | GILDO JOSE MACHADO JUNIOR | 4665 | Assistente Legislativo | 22/01/2012 - 08h00 |
| 205 - CIEP Brizolão 055 João Gregório Galindo | 9 | GILEADE GAIOSO DOS SANTOS | 4666 | Assistente Legislativo | 22/01/2012 - 08h00 |
| 205 - CIEP Brizolão 055 João Gregório Galindo | 9 | GILENO DO R BARBOSA | 4667 | Assistente Legislativo | 22/01/2012 - 08h00 |
| 205 - CIEP Brizolão 055 João Gregório Galindo | 9 | GILIARD ALONSO GONÇALVES MOURA | 4668 | Assistente Legislativo | 22/01/2012 - 08h00 |
| 205 - CIEP Brizolão 055 João Gregório Galindo | 9 | GILIARD JOSÉ XISTO BRASIL | 4669 | Assistente Legislativo | 22/01/2012 - 08h00 |
| 205 - CIEP Brizolão 055 João Gregório Galindo | 9 | GILLIAN ALMEIDA DA COSTA RELVAS DOS SANTOS | 4670 | Assistente Legislativo | 22/01/2012 - 08h00 |
| 205 - CIEP Brizolão 055 João Gregório Galindo | 9 | GILLIARD LEE MARTINS | 4671 | Assistente Legislativo | 22/01/2012 - 08h00 |
| 205 - CIEP Brizolão 055 João Gregório Galindo | 9 | GILMA FERREIRA DE ARAÚJO | 4673 | Assistente Legislativo | 22/01/2012 - 08h00 |
| 205 - CIEP Brizolão 055 João Gregório Galindo | 9 | GILMAR FRANCISCO DA CRUZ | 4674 | Assistente Legislativo | 22/01/2012 - 08h00 |
| 205 - CIEP Brizolão 055 João Gregório Galindo | 9 | GILMAR GONÇALVES MARQUES | 4675 | Assistente Legislativo | 22/01/2012 - 08h00 |
| 205 - CIEP Brizolão 055 João Gregório Galindo | 9 | GILMAR PINHEIRO DA SILVA | 4676 | Assistente Legislativo | 22/01/2012 - 08h00 |
| 205 - CIEP Brizolão 055 João Gregório Galindo | 9 | GILMAR QUINTANILHA DOS SANTOS | 4678 | Assistente Legislativo | 22/01/2012 - 08h00 |
| 205 - CIEP Brizolão 055 João Gregório Galindo | 9 | GILMAR VIEIRA DE OLIVEIRA | 4679 | Assistente Legislativo | 22/01/2012 - 08h00 |
| 205 - CIEP Brizolão 055 João Gregório Galindo | 10 | GILMARA CERQUEIRA JOAQUIM | 4681 | Assistente Legislativo | 22/01/2012 - 08h00 |
| 205 - CIEP Brizolão 055 João Gregório Galindo | 10 | GILMARA FERREIRA DE MELO NUNES DOS REMÉDIOS | 4682 | Assistente Legislativo | 22/01/2012 - 08h00 |
| 205 - CIEP Brizolão 055 João Gregório Galindo | 10 | GILMARA SILVA CARVALHO | 4684 | Assistente Legislativo | 22/01/2012 - 08h00 |
| 205 - CIEP Brizolão 055 João Gregório Galindo | 10 | GILMARA SILVA DE MORAIS | 4685 | Assistente Legislativo | 22/01/2012 - 08h00 |
| 205 - CIEP Brizolão 055 João Gregório Galindo | 10 | GILMARCIO DE MELO SANTOS | 4686 | Assistente Legislativo | 22/01/2012 - 08h00 |
| 205 - CIEP Brizolão 055 João Gregório Galindo | 10 | GILSARA REIS DOS SANTOS | 4689 | Assistente Legislativo | 22/01/2012 - 08h00 |
| 205 - CIEP Brizolão 055 João Gregório Galindo | 10 | GILSIMAR ROSA DOS SANTOS | 4691 | Assistente Legislativo | 22/01/2012 - 08h00 |
| 205 - CIEP Brizolão 055 João Gregório Galindo | 10 | GILSON CARVALHO LISBOA | 4692 | Assistente Legislativo | 22/01/2012 - 08h00 |
| 205 - CIEP Brizolão 055 João Gregório Galindo | 10 | GILSON MARIANO DA SILVA | 4695 | Assistente Legislativo | 22/01/2012 - 08h00 |
| 205 - CIEP Brizolão 055 João Gregório Galindo | 10 | GILSON REIS DE LIMA | 4696 | Assistente Legislativo | 22/01/2012 - 08h00 |
| 205 - CIEP Brizolão 055 João Gregório Galindo | 10 | GILSON RODRIGUES ORNELAS | 4697 | Assistente Legislativo | 22/01/2012 - 08h00 |
| 205 - CIEP Brizolão 055 João Gregório Galindo | 10 | GILVAN MARQUES DE SOUZA | 4699 | Assistente Legislativo | 22/01/2012 - 08h00 |
| 205 - CIEP Brizolão 055 João Gregório Galindo | 10 | GILVAN NICACIO CAVALCANTI | 4700 | Assistente Legislativo | 22/01/2012 - 08h00 |

| COLÉGIO | SALA | NOME | INSCRIÇÃO | CARGO | DATA/HORA |
|---|------|---|-----------|------------------------|--------------------|
| 205 - CIEP Brizolão 055 João Gregório Galindo | 10 | GINA GREICE SANTOS DE OLIVEIRA | 4704 | Assistente Legislativo | 22/01/2012 - 08h00 |
| 205 - CIEP Brizolão 055 João Gregório Galindo | 10 | GIOVANNA SILVA CHIARA DE OLIVEIRA | 4709 | Assistente Legislativo | 22/01/2012 - 08h00 |
| 205 - CIEP Brizolão 055 João Gregório Galindo | 10 | GIOVANNI ANDRADE DA COSTA LESTE | 4710 | Assistente Legislativo | 22/01/2012 - 08h00 |
| 205 - CIEP Brizolão 055 João Gregório Galindo | 10 | GIOVANNI ANGELO DOS SANTOS ALVES | 4711 | Assistente Legislativo | 22/01/2012 - 08h00 |
| 205 - CIEP Brizolão 055 João Gregório Galindo | 10 | GIOVANNI RODRIGUES FERREIRA | 4712 | Assistente Legislativo | 22/01/2012 - 08h00 |
| 205 - CIEP Brizolão 055 João Gregório Galindo | 10 | GIOVANNI SILVA NEPOMUCENO | 4713 | Assistente Legislativo | 22/01/2012 - 08h00 |
| 205 - CIEP Brizolão 055 João Gregório Galindo | 10 | GIRLANE DE MEDEIROS LUCENA | 4715 | Assistente Legislativo | 22/01/2012 - 08h00 |
| 205 - CIEP Brizolão 055 João Gregório Galindo | 10 | GIRLENE RIBEIRO DE LIMA | 4716 | Assistente Legislativo | 22/01/2012 - 08h00 |
| 205 - CIEP Brizolão 055 João Gregório Galindo | 10 | GIRLENE TEODORO DE OLIVEIRA | 4717 | Assistente Legislativo | 22/01/2012 - 08h00 |
| 205 - CIEP Brizolão 055 João Gregório Galindo | 10 | GISELDA BATISTA DE ARAUJO | 4721 | Assistente Legislativo | 22/01/2012 - 08h00 |
| 205 - CIEP Brizolão 055 João Gregório Galindo | 10 | GISELE ARRUDA QUEIROZ | 4723 | Assistente Legislativo | 22/01/2012 - 08h00 |
| 205 - CIEP Brizolão 055 João Gregório Galindo | 10 | GISELE CECILIA DE SOUZA | 4724 | Assistente Legislativo | 22/01/2012 - 08h00 |
| 205 - CIEP Brizolão 055 João Gregório Galindo | 10 | GISELE DUARTE DOS SANTOS | 4728 | Assistente Legislativo | 22/01/2012 - 08h00 |
| 205 - CIEP Brizolão 055 João Gregório Galindo | 10 | GISELE KOSARCZUK ESPIRITO SANTO | 4729 | Assistente Legislativo | 22/01/2012 - 08h00 |
| 205 - CIEP Brizolão 055 João Gregório Galindo | 10 | GISELE MARQUES F.DA SILVA | 4731 | Assistente Legislativo | 22/01/2012 - 08h00 |
| 205 - CIEP Brizolão 055 João Gregório Galindo | 10 | GISELE ORIGUELA DOS REIS | 4732 | Assistente Legislativo | 22/01/2012 - 08h00 |
| 205 - CIEP Brizolão 055 João Gregório Galindo | 10 | GISELE RAIMUNDO PASTANA | 4734 | Assistente Legislativo | 22/01/2012 - 08h00 |
| 205 - CIEP Brizolão 055 João Gregório Galindo | 10 | GISELE ROSA DE LIMA | 4735 | Assistente Legislativo | 22/01/2012 - 08h00 |
| 205 - CIEP Brizolão 055 João Gregório Galindo | 10 | GISELE SILVA DA CONEIJÃO | 4737 | Assistente Legislativo | 22/01/2012 - 08h00 |
| 205 - CIEP Brizolão 055 João Gregório Galindo | 10 | GISELE STAMATO DE SOUZA | 4738 | Assistente Legislativo | 22/01/2012 - 08h00 |
| 205 - CIEP Brizolão 055 João Gregório Galindo | 10 | GISELEN DE OLIVEIRA SANTOS DA SILVA | 4740 | Assistente Legislativo | 22/01/2012 - 08h00 |
| 205 - CIEP Brizolão 055 João Gregório Galindo | 11 | GISÉLIA VITORINO DE MIRANDA | 4745 | Assistente Legislativo | 22/01/2012 - 08h00 |
| 205 - CIEP Brizolão 055 João Gregório Galindo | 11 | GISELLE APARECIDA SILVÉRIO | 4746 | Assistente Legislativo | 22/01/2012 - 08h00 |
| 205 - CIEP Brizolão 055 João Gregório Galindo | 11 | GISELLE DE SOUZA NASCIMENTO | 4750 | Assistente Legislativo | 22/01/2012 - 08h00 |
| 205 - CIEP Brizolão 055 João Gregório Galindo | 11 | GISELLE FONTES SILVA | 4755 | Assistente Legislativo | 22/01/2012 - 08h00 |
| 205 - CIEP Brizolão 055 João Gregório Galindo | 11 | GISELLE GONÇALVES HONORATO | 4756 | Assistente Legislativo | 22/01/2012 - 08h00 |
| 205 - CIEP Brizolão 055 João Gregório Galindo | 11 | GISELLE LOPES TEIXEIRA | 4757 | Assistente Legislativo | 22/01/2012 - 08h00 |
| 205 - CIEP Brizolão 055 João Gregório Galindo | 11 | GISELLE OLIVEIRA DOS SANTOS | 4762 | Assistente Legislativo | 22/01/2012 - 08h00 |
| 205 - CIEP Brizolão 055 João Gregório Galindo | 11 | GISELLE PEREIRA DOS SANTOS | 4763 | Assistente Legislativo | 22/01/2012 - 08h00 |
| 205 - CIEP Brizolão 055 João Gregório Galindo | 11 | GISELLI FABIANE DA SILVA GOMES | 4764 | Assistente Legislativo | 22/01/2012 - 08h00 |
| 205 - CIEP Brizolão 055 João Gregório Galindo | 11 | GISELLY FRAGA RODRIGUES | 4765 | Assistente Legislativo | 22/01/2012 - 08h00 |
| 205 - CIEP Brizolão 055 João Gregório Galindo | 11 | GISLAINE DE OLIVEIRA FREITAS DA SILVA | 4767 | Assistente Legislativo | 22/01/2012 - 08h00 |
| 205 - CIEP Brizolão 055 João Gregório Galindo | 11 | GISLAINE FONSECA ALVES MARQUES | 4768 | Assistente Legislativo | 22/01/2012 - 08h00 |
| 205 - CIEP Brizolão 055 João Gregório Galindo | 11 | GISLAINE MARINS CAVALCANTE | 4770 | Assistente Legislativo | 22/01/2012 - 08h00 |
| 205 - CIEP Brizolão 055 João Gregório Galindo | 11 | GISLANE FIGUEREDO DA SILVA | 4771 | Assistente Legislativo | 22/01/2012 - 08h00 |
| 205 - CIEP Brizolão 055 João Gregório Galindo | 11 | GIULIAN DA COSTA ALBINO | 4773 | Assistente Legislativo | 22/01/2012 - 08h00 |
| 205 - CIEP Brizolão 055 João Gregório Galindo | 11 | GIULLIANO DE SÁ CARVALHO | 4776 | Assistente Legislativo | 22/01/2012 - 08h00 |
| 205 - CIEP Brizolão 055 João Gregório Galindo | 11 | GIZELLE MEDEIROS DE SOUZA | 4781 | Assistente Legislativo | 22/01/2012 - 08h00 |
| 205 - CIEP Brizolão 055 João Gregório Galindo | 11 | GLACIANE PEREIRA DO NASCIMENTO | 4782 | Assistente Legislativo | 22/01/2012 - 08h00 |
| 205 - CIEP Brizolão 055 João Gregório Galindo | 11 | GLADSON DOS SANTOS MODESTO GOMES | 4783 | Assistente Legislativo | 22/01/2012 - 08h00 |
| 205 - CIEP Brizolão 055 João Gregório Galindo | 11 | GLADSON LUIZ TAVARES | 4784 | Assistente Legislativo | 22/01/2012 - 08h00 |
| 205 - CIEP Brizolão 055 João Gregório Galindo | 11 | GLAUBER DE CASTRO FERREIRA | 4785 | Assistente Legislativo | 22/01/2012 - 08h00 |
| 205 - CIEP Brizolão 055 João Gregório Galindo | 11 | GLAUBER DO NASCIMENTO E SILVA | 4786 | Assistente Legislativo | 22/01/2012 - 08h00 |
| 205 - CIEP Brizolão 055 João Gregório Galindo | 11 | GLAUBER JOSÉ CHAVES | 4787 | Assistente Legislativo | 22/01/2012 - 08h00 |
| 205 - CIEP Brizolão 055 João Gregório Galindo | 11 | GLAUBER LUÍS FIGUEIREDO DE OLIVEIRA | 4788 | Assistente Legislativo | 22/01/2012 - 08h00 |
| 205 - CIEP Brizolão 055 João Gregório Galindo | 11 | GLAUBER MAX DO CARMO JORGE | 4789 | Assistente Legislativo | 22/01/2012 - 08h00 |
| 205 - CIEP Brizolão 055 João Gregório Galindo | 11 | GLAUCE ARAJO PINTO | 4790 | Assistente Legislativo | 22/01/2012 - 08h00 |
| 205 - CIEP Brizolão 055 João Gregório Galindo | 11 | GLAUCIA CONCEIÇÃO DUTRA | 4793 | Assistente Legislativo | 22/01/2012 - 08h00 |
| 205 - CIEP Brizolão 055 João Gregório Galindo | 11 | GLAUCIA DA SILVA SANTOS | 4794 | Assistente Legislativo | 22/01/2012 - 08h00 |
| 205 - CIEP Brizolão 055 João Gregório Galindo | 11 | GLAUCIA DOS SANTOS VIANNA | 4795 | Assistente Legislativo | 22/01/2012 - 08h00 |
| 205 - CIEP Brizolão 055 João Gregório Galindo | 11 | GLAUCIA GERMANO AUGUSTO | 4796 | Assistente Legislativo | 22/01/2012 - 08h00 |
| 205 - CIEP Brizolão 055 João Gregório Galindo | 11 | GLAUCIA RABELO MACHADO | 4799 | Assistente Legislativo | 22/01/2012 - 08h00 |
| 205 - CIEP Brizolão 055 João Gregório Galindo | 11 | GLAUCIA SANTOS DE SOUZA | 4802 | Assistente Legislativo | 22/01/2012 - 08h00 |
| 205 - CIEP Brizolão 055 João Gregório Galindo | 11 | GLÁUCIA VALÉRIA CAMPOS TRINDADE INFANTE | 4804 | Assistente Legislativo | 22/01/2012 - 08h00 |
| 205 - CIEP Brizolão 055 João Gregório Galindo | 11 | GLAUCIANE DA SILVA | 4805 | Assistente Legislativo | 22/01/2012 - 08h00 |
| 205 - CIEP Brizolão 055 João Gregório Galindo | 12 | GLAUCIE MARIE FARIA DE CARVALHO | 4807 | Assistente Legislativo | 22/01/2012 - 08h00 |
| 205 - CIEP Brizolão 055 João Gregório Galindo | 12 | GLAUCIMAR DA SILVA | 4809 | Assistente Legislativo | 22/01/2012 - 08h00 |
| 205 - CIEP Brizolão 055 João Gregório Galindo | 12 | GLÁUCIO DA SILVA RODRIGUES | 4810 | Assistente Legislativo | 22/01/2012 - 08h00 |
| 205 - CIEP Brizolão 055 João Gregório Galindo | 12 | GLAUCIO MOREIRA DE FARIA | 4811 | Assistente Legislativo | 22/01/2012 - 08h00 |
| 205 - CIEP Brizolão 055 João Gregório Galindo | 12 | GLAUCIO RAFAEL CLAUDIO DA SILVA | 4812 | Assistente Legislativo | 22/01/2012 - 08h00 |
| 205 - CIEP Brizolão 055 João Gregório Galindo | 12 | GLAUCIO SIMIÃO VIANA | 4813 | Assistente Legislativo | 22/01/2012 - 08h00 |
| 205 - CIEP Brizolão 055 João Gregório Galindo | 12 | GLAUCO DOS SANTOS FIRMINO | 4814 | Assistente Legislativo | 22/01/2012 - 08h00 |
| 205 - CIEP Brizolão 055 João Gregório Galindo | 12 | GLAUCO PIRES ANDRE | 4816 | Assistente Legislativo | 22/01/2012 - 08h00 |
| 205 - CIEP Brizolão 055 João Gregório Galindo | 12 | GLAUCO SACRAMENTO VASCONCELOS | 4817 | Assistente Legislativo | 22/01/2012 - 08h00 |
| 205 - CIEP Brizolão 055 João Gregório Galindo | 12 | GLAUCY DA PENHA AGAPITO DA SILVA | 4818 | Assistente Legislativo | 22/01/2012 - 08h00 |

| COLÉGIO | SALA | NOME | INSCRIÇÃO | CARGO | DATA/HORA |
|---|------|---|-----------|------------------------|--------------------|
| 205 - CIEP Brizolão 055 João Gregório Galindo | 12 | GLAUKER GOMES MARCELO | 4819 | Assistente Legislativo | 22/01/2012 - 08h00 |
| 205 - CIEP Brizolão 055 João Gregório Galindo | 12 | GLAYDSON RODRIGUES CORDEIRO | 4820 | Assistente Legislativo | 22/01/2012 - 08h00 |
| 205 - CIEP Brizolão 055 João Gregório Galindo | 12 | GLEICE ANA ALEXANDRE DE FREITAS | 4822 | Assistente Legislativo | 22/01/2012 - 08h00 |
| 205 - CIEP Brizolão 055 João Gregório Galindo | 12 | GLEICE BATISTA DOS SANTOS | 4823 | Assistente Legislativo | 22/01/2012 - 08h00 |
| 205 - CIEP Brizolão 055 João Gregório Galindo | 12 | GLEICE KELLER MENESES DA SILVA | 4825 | Assistente Legislativo | 22/01/2012 - 08h00 |
| 205 - CIEP Brizolão 055 João Gregório Galindo | 12 | GLEICIMAR PEREIRA DOS SANTOS | 4828 | Assistente Legislativo | 22/01/2012 - 08h00 |
| 205 - CIEP Brizolão 055 João Gregório Galindo | 12 | GLEISON DA SILVA SANTOS | 4830 | Assistente Legislativo | 22/01/2012 - 08h00 |
| 205 - CIEP Brizolão 055 João Gregório Galindo | 12 | GLEISON DE ANDRADE FIGUEIRA | 4831 | Assistente Legislativo | 22/01/2012 - 08h00 |
| 205 - CIEP Brizolão 055 João Gregório Galindo | 12 | GLEISON HENRIQUE NICOLAU | 4832 | Assistente Legislativo | 22/01/2012 - 08h00 |
| 205 - CIEP Brizolão 055 João Gregório Galindo | 12 | GLEIZER LOPES DE CAMPOS DOS SANTOS MATIAS | 4833 | Assistente Legislativo | 22/01/2012 - 08h00 |
| 205 - CIEP Brizolão 055 João Gregório Galindo | 12 | GLEIZIANE MATA DA SILVA | 4834 | Assistente Legislativo | 22/01/2012 - 08h00 |
| 205 - CIEP Brizolão 055 João Gregório Galindo | 12 | GLELDSON VIRGILIO BATISTA | 4835 | Assistente Legislativo | 22/01/2012 - 08h00 |
| 205 - CIEP Brizolão 055 João Gregório Galindo | 12 | GLORIA ROBERTA GOMES DE LIMA | 4839 | Assistente Legislativo | 22/01/2012 - 08h00 |
| 205 - CIEP Brizolão 055 João Gregório Galindo | 12 | GODOFREDO ALVES TEIXEIRA | 4840 | Assistente Legislativo | 22/01/2012 - 08h00 |
| 205 - CIEP Brizolão 055 João Gregório Galindo | 12 | GRACE BESSINGER OLIVEIRA DA SILVA | 4841 | Assistente Legislativo | 22/01/2012 - 08h00 |
| 205 - CIEP Brizolão 055 João Gregório Galindo | 12 | GRACE KELLY DANTAS DOS SANTOS | 4843 | Assistente Legislativo | 22/01/2012 - 08h00 |
| 205 - CIEP Brizolão 055 João Gregório Galindo | 12 | GRACE MONTEIRO PINTO | 4845 | Assistente Legislativo | 22/01/2012 - 08h00 |
| 205 - CIEP Brizolão 055 João Gregório Galindo | 12 | GRACIANE MARQUES STRUNKIS MACHADO | 4847 | Assistente Legislativo | 22/01/2012 - 08h00 |
| 205 - CIEP Brizolão 055 João Gregório Galindo | 12 | GRACIELA DOS SANTOS PASSOS | 4848 | Assistente Legislativo | 22/01/2012 - 08h00 |
| 205 - CIEP Brizolão 055 João Gregório Galindo | 12 | GRACIELE TEMOTEO CARDOSO | 4852 | Assistente Legislativo | 22/01/2012 - 08h00 |
| 205 - CIEP Brizolão 055 João Gregório Galindo | 12 | GRACIELLE DO NASCIMENTO PEREIRA | 4854 | Assistente Legislativo | 22/01/2012 - 08h00 |
| 205 - CIEP Brizolão 055 João Gregório Galindo | 12 | GRACIELLE LOPES DA SILVA | 4855 | Assistente Legislativo | 22/01/2012 - 08h00 |
| 205 - CIEP Brizolão 055 João Gregório Galindo | 12 | GRACIELLE SANTIAGO | 4857 | Assistente Legislativo | 22/01/2012 - 08h00 |
| 205 - CIEP Brizolão 055 João Gregório Galindo | 12 | GRASIELLE PAULA RUFINO | 4859 | Assistente Legislativo | 22/01/2012 - 08h00 |
| 205 - CIEP Brizolão 055 João Gregório Galindo | 13 | GRAZIELA TENORIO CARVALHO | 4862 | Assistente Legislativo | 22/01/2012 - 08h00 |
| 205 - CIEP Brizolão 055 João Gregório Galindo | 13 | GRAZIELA VASCONCELOS DE JESUS ALVES | 4863 | Assistente Legislativo | 22/01/2012 - 08h00 |
| 205 - CIEP Brizolão 055 João Gregório Galindo | 13 | GRAZIELE ARAUJO DE LIMA | 4864 | Assistente Legislativo | 22/01/2012 - 08h00 |
| 205 - CIEP Brizolão 055 João Gregório Galindo | 13 | GRAZIELE FERNANDA DOS SANTOS | 4865 | Assistente Legislativo | 22/01/2012 - 08h00 |
| 205 - CIEP Brizolão 055 João Gregório Galindo | 13 | GRAZIELE PEREIRA | 4867 | Assistente Legislativo | 22/01/2012 - 08h00 |
| 205 - CIEP Brizolão 055 João Gregório Galindo | 13 | GRAZIELLE DIOGO MOREIRA | 4870 | Assistente Legislativo | 22/01/2012 - 08h00 |
| 205 - CIEP Brizolão 055 João Gregório Galindo | 13 | GRAZIELLE OLIVEIRA DOS SANTOS | 4872 | Assistente Legislativo | 22/01/2012 - 08h00 |
| 205 - CIEP Brizolão 055 João Gregório Galindo | 13 | GRAZIELLE SANTOS DA SILVA GAMEIRO | 4873 | Assistente Legislativo | 22/01/2012 - 08h00 |
| 205 - CIEP Brizolão 055 João Gregório Galindo | 13 | GREISON ANTONIO DA SILVEIRA | 4878 | Assistente Legislativo | 22/01/2012 - 08h00 |
| 205 - CIEP Brizolão 055 João Gregório Galindo | 13 | GREYSON JONATHAN DA ROSA | 4879 | Assistente Legislativo | 22/01/2012 - 08h00 |
| 205 - CIEP Brizolão 055 João Gregório Galindo | 13 | GUILHERME | 4881 | Assistente Legislativo | 22/01/2012 - 08h00 |
| 205 - CIEP Brizolão 055 João Gregório Galindo | 13 | GUILHERME CARVALHO NEVES | 4883 | Assistente Legislativo | 22/01/2012 - 08h00 |
| 205 - CIEP Brizolão 055 João Gregório Galindo | 13 | GUILHERME CASTILHO PEREIRA | 4885 | Assistente Legislativo | 22/01/2012 - 08h00 |
| 205 - CIEP Brizolão 055 João Gregório Galindo | 13 | GUILHERME DE ANDRADE CARNEIRO | 4886 | Assistente Legislativo | 22/01/2012 - 08h00 |
| 205 - CIEP Brizolão 055 João Gregório Galindo | 13 | GUILHERME DE SOUZA ANDRADE | 4888 | Assistente Legislativo | 22/01/2012 - 08h00 |
| 205 - CIEP Brizolão 055 João Gregório Galindo | 13 | GUILHERME DE SOUZA MARQUES | 4889 | Assistente Legislativo | 22/01/2012 - 08h00 |
| 205 - CIEP Brizolão 055 João Gregório Galindo | 13 | GUILHERME DOS SANTOS SILVA | 4890 | Assistente Legislativo | 22/01/2012 - 08h00 |
| 205 - CIEP Brizolão 055 João Gregório Galindo | 13 | GUILHERME FERREIRA DE LIMA | 4891 | Assistente Legislativo | 22/01/2012 - 08h00 |
| 205 - CIEP Brizolão 055 João Gregório Galindo | 13 | GUILHERME LUCAS COIMBRA TEIXEIRA | 4894 | Assistente Legislativo | 22/01/2012 - 08h00 |
| 205 - CIEP Brizolão 055 João Gregório Galindo | 13 | GUILHERME MARTINS FERRINI | 4895 | Assistente Legislativo | 22/01/2012 - 08h00 |
| 205 - CIEP Brizolão 055 João Gregório Galindo | 13 | GUILHERME OLIVEIRA LARA ROSA | 4896 | Assistente Legislativo | 22/01/2012 - 08h00 |
| 205 - CIEP Brizolão 055 João Gregório Galindo | 13 | GUILHERME SALGADO RAMOS | 4897 | Assistente Legislativo | 22/01/2012 - 08h00 |
| 205 - CIEP Brizolão 055 João Gregório Galindo | 13 | GUILHERME TORRES ALVES | 4898 | Assistente Legislativo | 22/01/2012 - 08h00 |
| 205 - CIEP Brizolão 055 João Gregório Galindo | 13 | GUILHERME TUDES PEREIRA SILVA | 4899 | Assistente Legislativo | 22/01/2012 - 08h00 |
| 205 - CIEP Brizolão 055 João Gregório Galindo | 13 | GUSTAVO ANDRADE DE OLIVEIRA | 4901 | Assistente Legislativo | 22/01/2012 - 08h00 |
| 205 - CIEP Brizolão 055 João Gregório Galindo | 13 | GUSTAVO ANTONIO TEIXEIRA PEREIRA | 4902 | Assistente Legislativo | 22/01/2012 - 08h00 |
| 205 - CIEP Brizolão 055 João Gregório Galindo | 13 | GUSTAVO BARBOSA PERTENCE | 4903 | Assistente Legislativo | 22/01/2012 - 08h00 |
| 205 - CIEP Brizolão 055 João Gregório Galindo | 13 | GUSTAVO BLAUDT CARVALHO | 4904 | Assistente Legislativo | 22/01/2012 - 08h00 |
| 205 - CIEP Brizolão 055 João Gregório Galindo | 13 | GUSTAVO CASTILHO TRIUNFO DA SILVA | 4905 | Assistente Legislativo | 22/01/2012 - 08h00 |
| 205 - CIEP Brizolão 055 João Gregório Galindo | 13 | GUSTAVO DE FIGUEIREDO PESSANHA | 4907 | Assistente Legislativo | 22/01/2012 - 08h00 |
| 205 - CIEP Brizolão 055 João Gregório Galindo | 13 | GUSTAVO DE OLIVEIRA GABRIEL | 4908 | Assistente Legislativo | 22/01/2012 - 08h00 |
| 205 - CIEP Brizolão 055 João Gregório Galindo | 13 | GUSTAVO DE OLIVEIRA LIMA | 4909 | Assistente Legislativo | 22/01/2012 - 08h00 |
| 205 - CIEP Brizolão 055 João Gregório Galindo | 13 | GUSTAVO DE PAULA GIAROLLA | 4910 | Assistente Legislativo | 22/01/2012 - 08h00 |
| 205 - CIEP Brizolão 055 João Gregório Galindo | 13 | GUSTAVO DONATE AVILA | 4911 | Assistente Legislativo | 22/01/2012 - 08h00 |
| 205 - CIEP Brizolão 055 João Gregório Galindo | 14 | GUSTAVO DOS SANTOS LARA | 4912 | Assistente Legislativo | 22/01/2012 - 08h00 |
| 205 - CIEP Brizolão 055 João Gregório Galindo | 14 | GUSTAVO FELIPE G DA SILVA VIEIRA | 4913 | Assistente Legislativo | 22/01/2012 - 08h00 |
| 205 - CIEP Brizolão 055 João Gregório Galindo | 14 | GUSTAVO FRANKLIN DE SOUZA CAVALVANTI | 4914 | Assistente Legislativo | 22/01/2012 - 08h00 |
| 205 - CIEP Brizolão 055 João Gregório Galindo | 14 | GUSTAVO GERMANO AUGUSTO | 4916 | Assistente Legislativo | 22/01/2012 - 08h00 |
| 205 - CIEP Brizolão 055 João Gregório Galindo | 14 | GUSTAVO LARANJEIRAS DELFINO | 4918 | Assistente Legislativo | 22/01/2012 - 08h00 |
| 205 - CIEP Brizolão 055 João Gregório Galindo | 14 | GUSTAVO LESSA GONÇALVES | 4919 | Assistente Legislativo | 22/01/2012 - 08h00 |

| COLÉGIO | SALA | NOME | INSCRIÇÃO | CARGO | DATA/HORA |
|---|------|---|-----------|------------------------|--------------------|
| 205 - CIEP Brizolão 055 João Gregório Galindo | 14 | GUSTAVO LUIS DE PAULA BORGES | 4920 | Assistente Legislativo | 22/01/2012 - 08h00 |
| 205 - CIEP Brizolão 055 João Gregório Galindo | 14 | GUSTAVO MARTINS | 4921 | Assistente Legislativo | 22/01/2012 - 08h00 |
| 205 - CIEP Brizolão 055 João Gregório Galindo | 14 | GUSTAVO SANTOS MIRANDA | 4922 | Assistente Legislativo | 22/01/2012 - 08h00 |
| 205 - CIEP Brizolão 055 João Gregório Galindo | 14 | GUSTAVO TRIGUEIRO BEZERRA | 4923 | Assistente Legislativo | 22/01/2012 - 08h00 |
| 205 - CIEP Brizolão 055 João Gregório Galindo | 14 | GUSTAVO VINICIUS RAVIZZINI MATIAS DE OLIVEIRA | 4924 | Assistente Legislativo | 22/01/2012 - 08h00 |
| 205 - CIEP Brizolão 055 João Gregório Galindo | 14 | HAILTON MARIANO BENTO | 4926 | Assistente Legislativo | 22/01/2012 - 08h00 |
| 205 - CIEP Brizolão 055 João Gregório Galindo | 14 | HAÍZA GLACE DE JESUS CARDOZO | 4927 | Assistente Legislativo | 22/01/2012 - 08h00 |
| 205 - CIEP Brizolão 055 João Gregório Galindo | 14 | HALANA RHANNYA DA SILVA NASCIMENTO PONTES | 4928 | Assistente Legislativo | 22/01/2012 - 08h00 |
| 205 - CIEP Brizolão 055 João Gregório Galindo | 14 | HAMILTON LOPES DE LIMA | 4930 | Assistente Legislativo | 22/01/2012 - 08h00 |
| 205 - CIEP Brizolão 055 João Gregório Galindo | 14 | HANNAH TALITA MESQUITA SIMOES | 4931 | Assistente Legislativo | 22/01/2012 - 08h00 |
| 205 - CIEP Brizolão 055 João Gregório Galindo | 14 | HARIEL GOMES WERNECK DE OLIVEIRA | 4933 | Assistente Legislativo | 22/01/2012 - 08h00 |
| 205 - CIEP Brizolão 055 João Gregório Galindo | 14 | HAROLDO JERONIMO PEIXOTO | 4935 | Assistente Legislativo | 22/01/2012 - 08h00 |
| 205 - CIEP Brizolão 055 João Gregório Galindo | 14 | HAROLDO MENDES DA SILVA | 4936 | Assistente Legislativo | 22/01/2012 - 08h00 |
| 205 - CIEP Brizolão 055 João Gregório Galindo | 14 | HARUMA HELLEM DE BULHÕES SILVA | 4937 | Assistente Legislativo | 22/01/2012 - 08h00 |
| 205 - CIEP Brizolão 055 João Gregório Galindo | 14 | HAYDÉE TEIXEIRA GUIMARÃES | 4938 | Assistente Legislativo | 22/01/2012 - 08h00 |
| 205 - CIEP Brizolão 055 João Gregório Galindo | 14 | HAYSA EDUARDA DA SILVA MOREIRA | 4940 | Assistente Legislativo | 22/01/2012 - 08h00 |
| 205 - CIEP Brizolão 055 João Gregório Galindo | 14 | HECTOR RAMIREZ DE CASTRO | 4943 | Assistente Legislativo | 22/01/2012 - 08h00 |
| 205 - CIEP Brizolão 055 João Gregório Galindo | 14 | HEITOR DE OLIVEIRA BRASIL | 4945 | Assistente Legislativo | 22/01/2012 - 08h00 |
| 205 - CIEP Brizolão 055 João Gregório Galindo | 14 | HELBER NERIS AZEVEDO DE PINHO | 4948 | Assistente Legislativo | 22/01/2012 - 08h00 |
| 205 - CIEP Brizolão 055 João Gregório Galindo | 14 | HÉLDER GEDIÃO NEVES | 4949 | Assistente Legislativo | 22/01/2012 - 08h00 |
| 205 - CIEP Brizolão 055 João Gregório Galindo | 14 | HELDER LUCAS C BAHIA | 4950 | Assistente Legislativo | 22/01/2012 - 08h00 |
| 205 - CIEP Brizolão 055 João Gregório Galindo | 14 | HELE SERAFIM FILHO | 4951 | Assistente Legislativo | 22/01/2012 - 08h00 |
| 205 - CIEP Brizolão 055 João Gregório Galindo | 14 | HELEN ALVES MEDEIROS | 4952 | Assistente Legislativo | 22/01/2012 - 08h00 |
| 205 - CIEP Brizolão 055 João Gregório Galindo | 14 | HELEN ANTONIO DE OLIVIERA VERAS | 4953 | Assistente Legislativo | 22/01/2012 - 08h00 |
| 205 - CIEP Brizolão 055 João Gregório Galindo | 14 | HELEN CRISTINA VILELA COSTA DA SILVA | 4955 | Assistente Legislativo | 22/01/2012 - 08h00 |
| 205 - CIEP Brizolão 055 João Gregório Galindo | 14 | HELEN CRISTINE DE FRANÇA SILVA | 4956 | Assistente Legislativo | 22/01/2012 - 08h00 |
| 205 - CIEP Brizolão 055 João Gregório Galindo | 14 | HELENA BARROZO MOREIRA | 4959 | Assistente Legislativo | 22/01/2012 - 08h00 |
| 205 - CIEP Brizolão 055 João Gregório Galindo | 14 | HELENA CAMPOS DA CUNHA | 4960 | Assistente Legislativo | 22/01/2012 - 08h00 |
| 206 - EM Cacique Cunhabebe | 1 | HELENA FERNANDES FONSECA DA MOTA | 4961 | Assistente Legislativo | 22/01/2012 - 08h00 |
| 206 - EM Cacique Cunhabebe | 1 | HELENA MARIA DOS REIS | 4964 | Assistente Legislativo | 22/01/2012 - 08h00 |
| 206 - EM Cacique Cunhabebe | 1 | HELENA RODRIGUES FERREIRA | 4965 | Assistente Legislativo | 22/01/2012 - 08h00 |
| 206 - EM Cacique Cunhabebe | 1 | HELENA SANTOS PEREIRA | 4966 | Assistente Legislativo | 22/01/2012 - 08h00 |
| 206 - EM Cacique Cunhabebe | 1 | HELENA SILVESTRE DE OLIVEIRA | 4967 | Assistente Legislativo | 22/01/2012 - 08h00 |
| 206 - EM Cacique Cunhabebe | 1 | HELENE CÍCERA SOARES BIZERRA | 4969 | Assistente Legislativo | 22/01/2012 - 08h00 |
| 206 - EM Cacique Cunhabebe | 1 | HELENI DE JESUS POCIDONIO | 4970 | Assistente Legislativo | 22/01/2012 - 08h00 |
| 206 - EM Cacique Cunhabebe | 1 | HELÍ DIAS | 4974 | Assistente Legislativo | 22/01/2012 - 08h00 |
| 206 - EM Cacique Cunhabebe | 1 | HÉLIA MARIA CALDAS RABHA LIMA | 4975 | Assistente Legislativo | 22/01/2012 - 08h00 |
| 206 - EM Cacique Cunhabebe | 1 | HÉLICA LORRANE ALVES PIRES | 4978 | Assistente Legislativo | 22/01/2012 - 08h00 |
| 206 - EM Cacique Cunhabebe | 1 | HELIELTON DOS SANTOS MARCELINO | 4979 | Assistente Legislativo | 22/01/2012 - 08h00 |
| 206 - EM Cacique Cunhabebe | 1 | HELIENA DE JESUS SILVA | 4980 | Assistente Legislativo | 22/01/2012 - 08h00 |
| 206 - EM Cacique Cunhabebe | 1 | HÉLIO CARVALHO DE ANDRADE | 4981 | Assistente Legislativo | 22/01/2012 - 08h00 |
| 206 - EM Cacique Cunhabebe | 1 | HÉLIO DE SOUZA ALVES | 4982 | Assistente Legislativo | 22/01/2012 - 08h00 |
| 206 - EM Cacique Cunhabebe | 1 | HELIO MATOS DO AMARAL | 4984 | Assistente Legislativo | 22/01/2012 - 08h00 |
| 206 - EM Cacique Cunhabebe | 1 | HÉLIO MOREIRA DA CRUZ | 4985 | Assistente Legislativo | 22/01/2012 - 08h00 |
| 206 - EM Cacique Cunhabebe | 1 | HÉLIO PEREIRA LEITE JÚNIOR | 4986 | Assistente Legislativo | 22/01/2012 - 08h00 |
| 206 - EM Cacique Cunhabebe | 1 | HELIVELTON BASILIO MARINHO ANDRADE | 4988 | Assistente Legislativo | 22/01/2012 - 08h00 |
| 206 - EM Cacique Cunhabebe | 1 | HELLEN KARINE DA SILVA ALVES | 4990 | Assistente Legislativo | 22/01/2012 - 08h00 |
| 206 - EM Cacique Cunhabebe | 1 | HELLEN ROSE LOURENÇO | 4992 | Assistente Legislativo | 22/01/2012 - 08h00 |
| 206 - EM Cacique Cunhabebe | 1 | HELOÁ TEIXEIRA DA SILVA | 4995 | Assistente Legislativo | 22/01/2012 - 08h00 |
| 206 - EM Cacique Cunhabebe | 1 | HELOINA GRACIELA LIMA DOS SANTOS JORDÃO | 4996 | Assistente Legislativo | 22/01/2012 - 08h00 |
| 206 - EM Cacique Cunhabebe | 1 | HELOISA DA SILVA RITTER COELHO | 4997 | Assistente Legislativo | 22/01/2012 - 08h00 |
| 206 - EM Cacique Cunhabebe | 1 | HELOISA HELENA DA SILVA DE SOUZA | 4998 | Assistente Legislativo | 22/01/2012 - 08h00 |
| 206 - EM Cacique Cunhabebe | 1 | HELOISE SOUZA TAVARES | 4999 | Assistente Legislativo | 22/01/2012 - 08h00 |
| 206 - EM Cacique Cunhabebe | 1 | HELTON SILVA DOS SANTOS | 5000 | Assistente Legislativo | 22/01/2012 - 08h00 |
| 206 - EM Cacique Cunhabebe | 1 | HELTON RUBENS CYRIO | 5001 | Assistente Legislativo | 22/01/2012 - 08h00 |
| 206 - EM Cacique Cunhabebe | 1 | HELTON UBIRAJARA DE MORAES LOPES | 5002 | Assistente Legislativo | 22/01/2012 - 08h00 |
| 206 - EM Cacique Cunhabebe | 1 | HELTON WAGNER AMAZONAS GUIMARÃES DOS | 5003 | Assistente Legislativo | 22/01/2012 - 08h00 |
| 206 - EM Cacique Cunhabebe | 2 | HELUAR MARABOTI PEREIRA FONSECA | 5005 | Assistente Legislativo | 22/01/2012 - 08h00 |
| 206 - EM Cacique Cunhabebe | 2 | HENRIQUE ABANCA UCHÔAS | 5007 | Assistente Legislativo | 22/01/2012 - 08h00 |
| 206 - EM Cacique Cunhabebe | 2 | HENRIQUE CELESTINO CORRÊA | 5008 | Assistente Legislativo | 22/01/2012 - 08h00 |
| 206 - EM Cacique Cunhabebe | 2 | HENRIQUE CORREA OLIVETTI | 5009 | Assistente Legislativo | 22/01/2012 - 08h00 |
| 206 - EM Cacique Cunhabebe | 2 | HENRIQUE CORRÊA VIANNA DE SOUZA | 5010 | Assistente Legislativo | 22/01/2012 - 08h00 |
| 206 - EM Cacique Cunhabebe | 2 | HENRIQUE DE SOUZA MARQUES | 5012 | Assistente Legislativo | 22/01/2012 - 08h00 |
| 206 - EM Cacique Cunhabebe | 2 | HENRIQUE DO NASCIMENTO | 5013 | Assistente Legislativo | 22/01/2012 - 08h00 |
| 206 - EM Cacique Cunhabebe | 2 | HENRIQUE DOS SANTOS FILHO | 5014 | Assistente Legislativo | 22/01/2012 - 08h00 |

| COLÉGIO | SALA | NOME | INSCRIÇÃO | CARGO | DATA/HORA |
|----------------------------|------|---|-----------|------------------------|--------------------|
| 206 - EM Cacique Cunhabebe | 2 | HENRIQUE EYSENHOVER DA SILVA LIMA | 5015 | Assistente Legislativo | 22/01/2012 - 08h00 |
| 206 - EM Cacique Cunhabebe | 2 | HENRIQUE FERREIRA FELGUEIRAS | 5016 | Assistente Legislativo | 22/01/2012 - 08h00 |
| 206 - EM Cacique Cunhabebe | 2 | HERALDO BRUNO FERREIRA MAFORT DO AMARAL | 5018 | Assistente Legislativo | 22/01/2012 - 08h00 |
| 206 - EM Cacique Cunhabebe | 2 | HERALDO LUÍS FRANÇA | 5019 | Assistente Legislativo | 22/01/2012 - 08h00 |
| 206 - EM Cacique Cunhabebe | 2 | HERBERT FRANÇA GOMES | 5021 | Assistente Legislativo | 22/01/2012 - 08h00 |
| 206 - EM Cacique Cunhabebe | 2 | HERIVELTO DINIZ BARBOSA | 5024 | Assistente Legislativo | 22/01/2012 - 08h00 |
| 206 - EM Cacique Cunhabebe | 2 | HERLEM CRISTIAN DA LAPA | 5025 | Assistente Legislativo | 22/01/2012 - 08h00 |
| 206 - EM Cacique Cunhabebe | 2 | HERMES DO CARMO COUTO | 5026 | Assistente Legislativo | 22/01/2012 - 08h00 |
| 206 - EM Cacique Cunhabebe | 2 | HERMES PEDROSA LEMOS | 5027 | Assistente Legislativo | 22/01/2012 - 08h00 |
| 206 - EM Cacique Cunhabebe | 2 | HERMÍNIO LIMA DE OLIVEIRA | 5028 | Assistente Legislativo | 22/01/2012 - 08h00 |
| 206 - EM Cacique Cunhabebe | 2 | HERNANI MARTINS RAMOS REIS | 5029 | Assistente Legislativo | 22/01/2012 - 08h00 |
| 206 - EM Cacique Cunhabebe | 2 | HERONDINA DE OLIVEIRA BARBOSA DUARTE | 5031 | Assistente Legislativo | 22/01/2012 - 08h00 |
| 206 - EM Cacique Cunhabebe | 3 | HEVELLYN CRISTINA SILVA PEREIRA | 5033 | Assistente Legislativo | 22/01/2012 - 08h00 |
| 206 - EM Cacique Cunhabebe | 3 | HEVERSON ANDRE DE ALMEIDA COSTA | 5034 | Assistente Legislativo | 22/01/2012 - 08h00 |
| 206 - EM Cacique Cunhabebe | 3 | HEVERTON OLIVEIRA LEMOS | 5038 | Assistente Legislativo | 22/01/2012 - 08h00 |
| 206 - EM Cacique Cunhabebe | 3 | HIGOR DA SILVA BRAZ | 5040 | Assistente Legislativo | 22/01/2012 - 08h00 |
| 206 - EM Cacique Cunhabebe | 3 | HIGOR FIORIO DE SOUZA | 5042 | Assistente Legislativo | 22/01/2012 - 08h00 |
| 206 - EM Cacique Cunhabebe | 3 | HIGOR GODINHO PEREIRA | 5043 | Assistente Legislativo | 22/01/2012 - 08h00 |
| 206 - EM Cacique Cunhabebe | 3 | HIGOR REIS SOARES DOS ANJOS | 5044 | Assistente Legislativo | 22/01/2012 - 08h00 |
| 206 - EM Cacique Cunhabebe | 3 | HILDA MARCIA FERNANDES ABREU | 5045 | Assistente Legislativo | 22/01/2012 - 08h00 |
| 206 - EM Cacique Cunhabebe | 3 | HILDÉLIA TAVARES DA COSTA | 5046 | Assistente Legislativo | 22/01/2012 - 08h00 |
| 206 - EM Cacique Cunhabebe | 3 | HILDÉLIO TAVARES DA COSTA | 5047 | Assistente Legislativo | 22/01/2012 - 08h00 |
| 206 - EM Cacique Cunhabebe | 3 | HILDEMARA MONIQUE RODRIGUES ROMERO | 5048 | Assistente Legislativo | 22/01/2012 - 08h00 |
| 206 - EM Cacique Cunhabebe | 3 | HILDO DOS SANTOS BASTOS | 5050 | Assistente Legislativo | 22/01/2012 - 08h00 |
| 206 - EM Cacique Cunhabebe | 3 | HINGRID ALMEIDA JARDIM BRAZ | 5051 | Assistente Legislativo | 22/01/2012 - 08h00 |
| 206 - EM Cacique Cunhabebe | 3 | HINGRID DE OLIVEIRA IZA DOS SANTOS | 5053 | Assistente Legislativo | 22/01/2012 - 08h00 |
| 206 - EM Cacique Cunhabebe | 3 | HORRANA RIBEIRO PAIXÃO | 5056 | Assistente Legislativo | 22/01/2012 - 08h00 |
| 206 - EM Cacique Cunhabebe | 3 | HUDSON CARLOS RIBEIRO | 5061 | Assistente Legislativo | 22/01/2012 - 08h00 |
| 206 - EM Cacique Cunhabebe | 3 | HUDSON WERNECK FERNANDES | 5063 | Assistente Legislativo | 22/01/2012 - 08h00 |
| 206 - EM Cacique Cunhabebe | 3 | HUGO AFRANIO DE SOUZA MENDONÇA | 5064 | Assistente Legislativo | 22/01/2012 - 08h00 |
| 206 - EM Cacique Cunhabebe | 3 | HUGO DA SILVA AMARO | 5067 | Assistente Legislativo | 22/01/2012 - 08h00 |
| 206 - EM Cacique Cunhabebe | 3 | HUGO DE CARVALHO MEIRA | 5069 | Assistente Legislativo | 22/01/2012 - 08h00 |
| 206 - EM Cacique Cunhabebe | 3 | HUGO HENRIQUE MIGUEL GUEDES | 5070 | Assistente Legislativo | 22/01/2012 - 08h00 |
| 206 - EM Cacique Cunhabebe | 3 | HUGO LEONARDO DE JESUS COUTO | 5071 | Assistente Legislativo | 22/01/2012 - 08h00 |
| 206 - EM Cacique Cunhabebe | 3 | HUGO LEONARDO DE OLIVEIRA | 5072 | Assistente Legislativo | 22/01/2012 - 08h00 |
| 206 - EM Cacique Cunhabebe | 3 | HUGO LEONARDO DUQUE VALENTIM | 5073 | Assistente Legislativo | 22/01/2012 - 08h00 |
| 206 - EM Cacique Cunhabebe | 3 | HUGO LEONARDO RAIMUNDO TEIXEIRA | 5074 | Assistente Legislativo | 22/01/2012 - 08h00 |
| 206 - EM Cacique Cunhabebe | 3 | HUGO LEONARDO RODRIGUES CIPRIANO | 5075 | Assistente Legislativo | 22/01/2012 - 08h00 |
| 206 - EM Cacique Cunhabebe | 3 | HUGO MARQUES PEREIRA SANTIAGO | 5077 | Assistente Legislativo | 22/01/2012 - 08h00 |
| 206 - EM Cacique Cunhabebe | 3 | HUGO MEDEIROS RIBEIRO | 5078 | Assistente Legislativo | 22/01/2012 - 08h00 |
| 206 - EM Cacique Cunhabebe | 3 | HUGO MOTA BRAZ | 5079 | Assistente Legislativo | 22/01/2012 - 08h00 |
| 206 - EM Cacique Cunhabebe | 4 | HUGO NUNES BARRA | 5080 | Assistente Legislativo | 22/01/2012 - 08h00 |
| 206 - EM Cacique Cunhabebe | 4 | HUGO PELIGRINELLI ALVES | 5082 | Assistente Legislativo | 22/01/2012 - 08h00 |
| 206 - EM Cacique Cunhabebe | 4 | HUGO PEREIRA ANTONIO | 5083 | Assistente Legislativo | 22/01/2012 - 08h00 |
| 206 - EM Cacique Cunhabebe | 4 | HUGO RAFAEL RUFINO VILELA | 5084 | Assistente Legislativo | 22/01/2012 - 08h00 |
| 206 - EM Cacique Cunhabebe | 4 | HUGO VIANA ARANTES | 5087 | Assistente Legislativo | 22/01/2012 - 08h00 |
| 206 - EM Cacique Cunhabebe | 4 | HUMBERTO ALEXANDRE NETO | 5088 | Assistente Legislativo | 22/01/2012 - 08h00 |
| 206 - EM Cacique Cunhabebe | 4 | HUMBERTO MOREIRA DA SILVA | 5091 | Assistente Legislativo | 22/01/2012 - 08h00 |
| 206 - EM Cacique Cunhabebe | 4 | IAGO DIAS NEVES LOPES | 5093 | Assistente Legislativo | 22/01/2012 - 08h00 |
| 206 - EM Cacique Cunhabebe | 4 | IAMEMI LOPES DA ROCHA | 5095 | Assistente Legislativo | 22/01/2012 - 08h00 |
| 206 - EM Cacique Cunhabebe | 4 | IAN SANTOS DIAS FELÍCIO | 5096 | Assistente Legislativo | 22/01/2012 - 08h00 |
| 206 - EM Cacique Cunhabebe | 4 | IANON SHAMBERT SILVÉRIO | 5097 | Assistente Legislativo | 22/01/2012 - 08h00 |
| 206 - EM Cacique Cunhabebe | 4 | IAPONIRA OLIVEIRA DOS SANTOS | 5098 | Assistente Legislativo | 22/01/2012 - 08h00 |
| 206 - EM Cacique Cunhabebe | 4 | IARA ANDRADE DE OLIVEIRA | 5099 | Assistente Legislativo | 22/01/2012 - 08h00 |
| 206 - EM Cacique Cunhabebe | 4 | IARA DA SILVA INÁCIO | 5100 | Assistente Legislativo | 22/01/2012 - 08h00 |
| 206 - EM Cacique Cunhabebe | 4 | IARA DO NASCIMENTO TEODORO MORAIS | 5101 | Assistente Legislativo | 22/01/2012 - 08h00 |
| 206 - EM Cacique Cunhabebe | 4 | ÏCARO MILANEZ RUIZ MONTEIRO | 5105 | Assistente Legislativo | 22/01/2012 - 08h00 |
| 206 - EM Cacique Cunhabebe | 4 | IDA SILVÉRIO DE LAIA DA COSTA | 5107 | Assistente Legislativo | 22/01/2012 - 08h00 |
| 206 - EM Cacique Cunhabebe | 4 | IDALINA ALVES DO CARMO | 5108 | Assistente Legislativo | 22/01/2012 - 08h00 |
| 206 - EM Cacique Cunhabebe | 4 | IDERLAN CADILHA CUNHA | 5109 | Assistente Legislativo | 22/01/2012 - 08h00 |
| 206 - EM Cacique Cunhabebe | 4 | IDVAN ROCHA DE MENEZES | 5111 | Assistente Legislativo | 22/01/2012 - 08h00 |
| 206 - EM Cacique Cunhabebe | 4 | IESUS ALEX OLIVEIRA GUIMARÃES | 5114 | Assistente Legislativo | 22/01/2012 - 08h00 |
| 206 - EM Cacique Cunhabebe | 4 | IGOR ALEXANDRE DE SOUZA | 5117 | Assistente Legislativo | 22/01/2012 - 08h00 |
| 206 - EM Cacique Cunhabebe | 4 | IGOR BORJAILLE ELLER | 5118 | Assistente Legislativo | 22/01/2012 - 08h00 |
| 206 - EM Cacique Cunhabebe | 4 | IGOR DA SILVA BRITO | 5119 | Assistente Legislativo | 22/01/2012 - 08h00 |

| COLÉGIO | SALA | NOME | INSCRIÇÃO | CARGO | DATA/HORA |
|----------------------------|------|--|-----------|------------------------|--------------------|
| 206 - EM Cacique Cunhabebe | 4 | IGOR DA SILVA VALVERDE | 5121 | Assistente Legislativo | 22/01/2012 - 08h00 |
| 206 - EM Cacique Cunhabebe | 4 | IGOR DE LIMA FERREIRA | 5122 | Assistente Legislativo | 22/01/2012 - 08h00 |
| 206 - EM Cacique Cunhabebe | 4 | IGOR FERNANDEZ PESSANHA | 5124 | Assistente Legislativo | 22/01/2012 - 08h00 |
| 206 - EM Cacique Cunhabebe | 5 | IGOR GABRIEL DA SILVA MATTOS | 5126 | Assistente Legislativo | 22/01/2012 - 08h00 |
| 206 - EM Cacique Cunhabebe | 5 | IGOR GAMA DE OLIVEIRA | 5127 | Assistente Legislativo | 22/01/2012 - 08h00 |
| 206 - EM Cacique Cunhabebe | 5 | IGOR JORGE RODRIGUES DA SILVA | 5130 | Assistente Legislativo | 22/01/2012 - 08h00 |
| 206 - EM Cacique Cunhabebe | 5 | IGOR LOURENÇO MOREIRA | 5131 | Assistente Legislativo | 22/01/2012 - 08h00 |
| 206 - EM Cacique Cunhabebe | 5 | IGOR MATHEUS DE SOUZA | 5132 | Assistente Legislativo | 22/01/2012 - 08h00 |
| 206 - EM Cacique Cunhabebe | 5 | IGOR NEVES TEIXEIRA | 5135 | Assistente Legislativo | 22/01/2012 - 08h00 |
| 206 - EM Cacique Cunhabebe | 5 | IGOR RAMOS DE OLIVEIRA | 5136 | Assistente Legislativo | 22/01/2012 - 08h00 |
| 206 - EM Cacique Cunhabebe | 5 | IGOR SANTOS TAYLOR | 5138 | Assistente Legislativo | 22/01/2012 - 08h00 |
| 206 - EM Cacique Cunhabebe | 5 | IGOR SOARES DE SOUZA | 5140 | Assistente Legislativo | 22/01/2012 - 08h00 |
| 206 - EM Cacique Cunhabebe | 5 | IGOR TEIXEIRA DOS SANTOS | 5141 | Assistente Legislativo | 22/01/2012 - 08h00 |
| 206 - EM Cacique Cunhabebe | 5 | IGOR ULISSES WILSON MENEZES | 5142 | Assistente Legislativo | 22/01/2012 - 08h00 |
| 206 - EM Cacique Cunhabebe | 5 | ILA MAIRA SILVA FARIAS | 5143 | Assistente Legislativo | 22/01/2012 - 08h00 |
| 206 - EM Cacique Cunhabebe | 5 | ILDEFONSO DIAS CARVALHO | 5144 | Assistente Legislativo | 22/01/2012 - 08h00 |
| 206 - EM Cacique Cunhabebe | 5 | ILIANE CRISTINA DA SILVA | 5145 | Assistente Legislativo | 22/01/2012 - 08h00 |
| 206 - EM Cacique Cunhabebe | 5 | ILMA ALVES DESSI | 5147 | Assistente Legislativo | 22/01/2012 - 08h00 |
| 206 - EM Cacique Cunhabebe | 5 | ILMA MARIA DE SOUZA | 5148 | Assistente Legislativo | 22/01/2012 - 08h00 |
| 206 - EM Cacique Cunhabebe | 5 | ILMO CUSTÓDIO DA CRUZ | 5150 | Assistente Legislativo | 22/01/2012 - 08h00 |
| 206 - EM Cacique Cunhabebe | 5 | ILTON REMIGIO DA SILVA JUNIOR | 5151 | Assistente Legislativo | 22/01/2012 - 08h00 |
| 206 - EM Cacique Cunhabebe | 5 | ILZA DOS REMÉDIOS DA CONCEIÇÃO | 5152 | Assistente Legislativo | 22/01/2012 - 08h00 |
| 206 - EM Cacique Cunhabebe | 5 | ILZA ELIZA GOMES DA SILVA | 5153 | Assistente Legislativo | 22/01/2012 - 08h00 |
| 206 - EM Cacique Cunhabebe | 5 | ILZILANE DOS SANTOS FRANÇA DE SOUSA | 5154 | Assistente Legislativo | 22/01/2012 - 08h00 |
| 206 - EM Cacique Cunhabebe | 5 | INARA CAMILA DA SILVA | 5158 | Assistente Legislativo | 22/01/2012 - 08h00 |
| 206 - EM Cacique Cunhabebe | 5 | INEILAND PINTO MEDEIROS JUNIOR | 5160 | Assistente Legislativo | 22/01/2012 - 08h00 |
| 206 - EM Cacique Cunhabebe | 5 | INÊS CRISTINA ALVES DO NASCIMENTO | 5163 | Assistente Legislativo | 22/01/2012 - 08h00 |
| 206 - EM Cacique Cunhabebe | 5 | INÊS CRISTINA DE OLIVEIRA ALMEIDA | 5164 | Assistente Legislativo | 22/01/2012 - 08h00 |
| 206 - EM Cacique Cunhabebe | 6 | INES DE SOUSA NUNES | 5166 | Assistente Legislativo | 22/01/2012 - 08h00 |
| 206 - EM Cacique Cunhabebe | 6 | INES DIAS ROSA | 5167 | Assistente Legislativo | 22/01/2012 - 08h00 |
| 206 - EM Cacique Cunhabebe | 6 | INGRID ALVES DE PAIVA | 5170 | Assistente Legislativo | 22/01/2012 - 08h00 |
| 206 - EM Cacique Cunhabebe | 6 | INGRID ANDRADE JERÔNIMO DE OLIVEIRA | 5171 | Assistente Legislativo | 22/01/2012 - 08h00 |
| 206 - EM Cacique Cunhabebe | 6 | INGRID CRISTINA DA SILVA MUNIZ | 5172 | Assistente Legislativo | 22/01/2012 - 08h00 |
| 206 - EM Cacique Cunhabebe | 6 | INGRID DE ARAÚJO FRAZÃO | 5173 | Assistente Legislativo | 22/01/2012 - 08h00 |
| 206 - EM Cacique Cunhabebe | 6 | INGRID DE OLIVEIRA SILVA DE SOUZA | 5174 | Assistente Legislativo | 22/01/2012 - 08h00 |
| 206 - EM Cacique Cunhabebe | 6 | INGRID DOS SANTOS BORGES | 5175 | Assistente Legislativo | 22/01/2012 - 08h00 |
| 206 - EM Cacique Cunhabebe | 6 | INGRID GRACE NEVES DO NASCIMENTO RIBEIRO | 5176 | Assistente Legislativo | 22/01/2012 - 08h00 |
| 206 - EM Cacique Cunhabebe | 6 | INGRID KELLY AMARO GONÇALVES | 5178 | Assistente Legislativo | 22/01/2012 - 08h00 |
| 206 - EM Cacique Cunhabebe | 6 | INGRID LORENA GONÇALVES AMORIM | 5179 | Assistente Legislativo | 22/01/2012 - 08h00 |
| 206 - EM Cacique Cunhabebe | 6 | INGRID MENEZES FISCHER | 5180 | Assistente Legislativo | 22/01/2012 - 08h00 |
| 206 - EM Cacique Cunhabebe | 6 | INGRIDY DA SILVA MEDEIROS | 5184 | Assistente Legislativo | 22/01/2012 - 08h00 |
| 206 - EM Cacique Cunhabebe | 6 | IOLANDA MEDEIROS CABRAL | 5186 | Assistente Legislativo | 22/01/2012 - 08h00 |
| 206 - EM Cacique Cunhabebe | 6 | IRAN COSTA DOS SANTOS | 5191 | Assistente Legislativo | 22/01/2012 - 08h00 |
| 206 - EM Cacique Cunhabebe | 6 | IRAN FERNANDES EUDAMIDAS DA SILVA | 5192 | Assistente Legislativo | 22/01/2012 - 08h00 |
| 206 - EM Cacique Cunhabebe | 6 | IRANEIDE MACHADO TEIXEIRA | 5193 | Assistente Legislativo | 22/01/2012 - 08h00 |
| 206 - EM Cacique Cunhabebe | 6 | IRENE DE ANDRADE VENTURA PIRES | 5194 | Assistente Legislativo | 22/01/2012 - 08h00 |
| 206 - EM Cacique Cunhabebe | 6 | IRENICE MONTEIRO | 5195 | Assistente Legislativo | 22/01/2012 - 08h00 |
| 206 - EM Cacique Cunhabebe | 6 | IRIA LUCIA RAMOS | 5196 | Assistente Legislativo | 22/01/2012 - 08h00 |
| 206 - EM Cacique Cunhabebe | 6 | IRIA PAULA HENRIQUE OLIVEIRA | 5197 | Assistente Legislativo | 22/01/2012 - 08h00 |
| 206 - EM Cacique Cunhabebe | 6 | IRIANE DA ROCHA PEREIRA | 5198 | Assistente Legislativo | 22/01/2012 - 08h00 |
| 206 - EM Cacique Cunhabebe | 6 | IRINEU SOARES DE OLIVEIRA FILHO | 5199 | Assistente Legislativo | 22/01/2012 - 08h00 |
| 206 - EM Cacique Cunhabebe | 6 | IRINEU VILA NOVA | 5200 | Assistente Legislativo | 22/01/2012 - 08h00 |
| 206 - EM Cacique Cunhabebe | 6 | IRIS GONÇALVES LOPES | 5202 | Assistente Legislativo | 22/01/2012 - 08h00 |
| 206 - EM Cacique Cunhabebe | 6 | IRIS PATRICIANE DE SOUZA | 5203 | Assistente Legislativo | 22/01/2012 - 08h00 |
| 206 - EM Cacique Cunhabebe | 6 | IRISMAR FERNADES DA SILVA | 5204 | Assistente Legislativo | 22/01/2012 - 08h00 |
| 206 - EM Cacique Cunhabebe | 6 | IRLEIDE DE OLIVEIRA MATTOS PESSOA | 5205 | Assistente Legislativo | 22/01/2012 - 08h00 |
| 206 - EM Cacique Cunhabebe | 6 | IRMA TAKIGUTI DOS SANTOS | 5206 | Assistente Legislativo | 22/01/2012 - 08h00 |
| 206 - EM Cacique Cunhabebe | 6 | IRVING VAGUÉR DAS NEVES CONCEIÇÃO | 5208 | Assistente Legislativo | 22/01/2012 - 08h00 |
| 206 - EM Cacique Cunhabebe | 6 | IRWING NOHAINE LOURENÇO BARBOSA | 5209 | Assistente Legislativo | 22/01/2012 - 08h00 |
| 206 - EM Cacique Cunhabebe | 6 | ISAAC MATOS DOS SANTOS | 5212 | Assistente Legislativo | 22/01/2012 - 08h00 |
| 206 - EM Cacique Cunhabebe | 6 | ISABEL AUGUSTA DE OLIVEIRA SILVA | 5214 | Assistente Legislativo | 22/01/2012 - 08h00 |
| 206 - EM Cacique Cunhabebe | 6 | ISABEL CRISTINA DE OLIVEIRA | 5215 | Assistente Legislativo | 22/01/2012 - 08h00 |
| 206 - EM Cacique Cunhabebe | 7 | ISABEL CRISTINA DOS SANTOS REIS | 5217 | Assistente Legislativo | 22/01/2012 - 08h00 |
| 206 - EM Cacique Cunhabebe | 7 | ISABEL CRISTINA RODRIGUES PIRES | 5218 | Assistente Legislativo | 22/01/2012 - 08h00 |
| 206 - EM Cacique Cunhabebe | 7 | ISABEL DIAS TAVARES | 5220 | Assistente Legislativo | 22/01/2012 - 08h00 |

| COLÉGIO | SALA | NOME | INSCRIÇÃO | CARGO | DATA/HORA |
|----------------------------|------|--|-----------|------------------------|--------------------|
| 206 - EM Cacique Cunhabebe | 7 | ISABEL MACHADO DA SILVA | 5221 | Assistente Legislativo | 22/01/2012 - 08h00 |
| 206 - EM Cacique Cunhabebe | 7 | ISABEL MESCHESI PINHEIRO | 5222 | Assistente Legislativo | 22/01/2012 - 08h00 |
| 206 - EM Cacique Cunhabebe | 7 | ISABEL NOGUEIRA | 5224 | Assistente Legislativo | 22/01/2012 - 08h00 |
| 206 - EM Cacique Cunhabebe | 7 | ISABELA APARECIDA DE SOUSA RIOS | 5225 | Assistente Legislativo | 22/01/2012 - 08h00 |
| 206 - EM Cacique Cunhabebe | 7 | ISABELA BORJAILLE ELLER | 5227 | Assistente Legislativo | 22/01/2012 - 08h00 |
| 206 - EM Cacique Cunhabebe | 7 | ISABELA CASTRO DE LIMA | 5228 | Assistente Legislativo | 22/01/2012 - 08h00 |
| 206 - EM Cacique Cunhabebe | 7 | ISABELA DA CONCEIÇÃO | 5231 | Assistente Legislativo | 22/01/2012 - 08h00 |
| 206 - EM Cacique Cunhabebe | 7 | ISABELA DA FONSECA MENICHELLI | 5232 | Assistente Legislativo | 22/01/2012 - 08h00 |
| 206 - EM Cacique Cunhabebe | 7 | ISABELA DA SILVA CHAGAS | 5233 | Assistente Legislativo | 22/01/2012 - 08h00 |
| 206 - EM Cacique Cunhabebe | 7 | ISABELA DE ALMEIDA GOMES | 5234 | Assistente Legislativo | 22/01/2012 - 08h00 |
| 206 - EM Cacique Cunhabebe | 7 | ISABELA DE CARVALHO RABELO | 5235 | Assistente Legislativo | 22/01/2012 - 08h00 |
| 206 - EM Cacique Cunhabebe | 7 | ISABELA JUSTINO TAVARES | 5237 | Assistente Legislativo | 22/01/2012 - 08h00 |
| 206 - EM Cacique Cunhabebe | 7 | ISABELA LISBÔA PEREIRA | 5238 | Assistente Legislativo | 22/01/2012 - 08h00 |
| 206 - EM Cacique Cunhabebe | 7 | ISABELA LOPES FRAGA DA COSTA | 5240 | Assistente Legislativo | 22/01/2012 - 08h00 |
| 206 - EM Cacique Cunhabebe | 7 | ISABELA MENDES E SILVA PEREIRA | 5241 | Assistente Legislativo | 22/01/2012 - 08h00 |
| 206 - EM Cacique Cunhabebe | 7 | ISABELA TIAGO QUEIROZ | 5244 | Assistente Legislativo | 22/01/2012 - 08h00 |
| 206 - EM Cacique Cunhabebe | 7 | ISABELE CRISTINA HADAMA RAYMUNDO | 5245 | Assistente Legislativo | 22/01/2012 - 08h00 |
| 206 - EM Cacique Cunhabebe | 7 | ISABELI RODRIGUES DOS SANTOS | 5246 | Assistente Legislativo | 22/01/2012 - 08h00 |
| 206 - EM Cacique Cunhabebe | 7 | ISABELLA BORGES DE SOUZA | 5247 | Assistente Legislativo | 22/01/2012 - 08h00 |
| 206 - EM Cacique Cunhabebe | 7 | ISABELLA CRISTHINE ANVERSO FIGUEIRA | 5248 | Assistente Legislativo | 22/01/2012 - 08h00 |
| 206 - EM Cacique Cunhabebe | 7 | ISABELLA DA FRAGA ROCHA | 5249 | Assistente Legislativo | 22/01/2012 - 08h00 |
| 206 - EM Cacique Cunhabebe | 7 | ISABELLA DE ALVARENGA BARROS | 5250 | Assistente Legislativo | 22/01/2012 - 08h00 |
| 206 - EM Cacique Cunhabebe | 7 | ISABELLA OLIVEIRA | 5251 | Assistente Legislativo | 22/01/2012 - 08h00 |
| 206 - EM Cacique Cunhabebe | 7 | ISABELLA ROSA TENÓRIO SOUZA | 5252 | Assistente Legislativo | 22/01/2012 - 08h00 |
| 206 - EM Cacique Cunhabebe | 8 | ISABELLE DE OLIVEIRA BARBOSA | 5255 | Assistente Legislativo | 22/01/2012 - 08h00 |
| 206 - EM Cacique Cunhabebe | 8 | ISABELLE DOS SANTOS BORGES | 5257 | Assistente Legislativo | 22/01/2012 - 08h00 |
| 206 - EM Cacique Cunhabebe | 8 | ISADORA LUPATINI MONTAN | 5261 | Assistente Legislativo | 22/01/2012 - 08h00 |
| 206 - EM Cacique Cunhabebe | 8 | ISAIAS DE SOUZA MESQUITA JUNIOR | 5265 | Assistente Legislativo | 22/01/2012 - 08h00 |
| 206 - EM Cacique Cunhabebe | 8 | ISAIAS MENDES DUTRA | 5266 | Assistente Legislativo | 22/01/2012 - 08h00 |
| 206 - EM Cacique Cunhabebe | 8 | ISALENE MAIA GONÇALVES | 5267 | Assistente Legislativo | 22/01/2012 - 08h00 |
| 206 - EM Cacique Cunhabebe | 8 | ISAMAR VILELA DE FARIA | 5268 | Assistente Legislativo | 22/01/2012 - 08h00 |
| 206 - EM Cacique Cunhabebe | 8 | ISIS NONATO DO NASCIMENTO | 5271 | Assistente Legislativo | 22/01/2012 - 08h00 |
| 206 - EM Cacique Cunhabebe | 8 | ISIS SILVESTRE DE SANTANA | 5273 | Assistente Legislativo | 22/01/2012 - 08h00 |
| 206 - EM Cacique Cunhabebe | 8 | ISIS SIMÕES GAMA | 5274 | Assistente Legislativo | 22/01/2012 - 08h00 |
| 206 - EM Cacique Cunhabebe | 8 | ISMAEL LUIZ BORGES DA SILVA | 5275 | Assistente Legislativo | 22/01/2012 - 08h00 |
| 206 - EM Cacique Cunhabebe | 8 | ISMAEL RODRIGUES PEREIRA | 5276 | Assistente Legislativo | 22/01/2012 - 08h00 |
| 206 - EM Cacique Cunhabebe | 8 | ISMAR ALVES BEZERRA JUNIOR | 5278 | Assistente Legislativo | 22/01/2012 - 08h00 |
| 206 - EM Cacique Cunhabebe | 8 | ISRAEL DE ORNELLAS DIAS | 5279 | Assistente Legislativo | 22/01/2012 - 08h00 |
| 206 - EM Cacique Cunhabebe | 8 | ISSIS ALVARENGA SANTOS | 5281 | Assistente Legislativo | 22/01/2012 - 08h00 |
| 206 - EM Cacique Cunhabebe | 8 | ITALO FERNANDO DE MOURA PEREIRA | 5284 | Assistente Legislativo | 22/01/2012 - 08h00 |
| 206 - EM Cacique Cunhabebe | 8 | ÍTALO OVIDEO | 5286 | Assistente Legislativo | 22/01/2012 - 08h00 |
| 206 - EM Cacique Cunhabebe | 8 | ITANA SANTOS LEITE | 5287 | Assistente Legislativo | 22/01/2012 - 08h00 |
| 206 - EM Cacique Cunhabebe | 8 | IURI ANDREI DE CASTRO | 5288 | Assistente Legislativo | 22/01/2012 - 08h00 |
| 206 - EM Cacique Cunhabebe | 8 | IURI CASTILHO BRANDAO | 5289 | Assistente Legislativo | 22/01/2012 - 08h00 |
| 206 - EM Cacique Cunhabebe | 8 | IURI MIRANDA DA SILVA | 5290 | Assistente Legislativo | 22/01/2012 - 08h00 |
| 206 - EM Cacique Cunhabebe | 8 | IVALU PAES BARCELOS FERREIRA | 5293 | Assistente Legislativo | 22/01/2012 - 08h00 |
| 206 - EM Cacique Cunhabebe | 8 | IVAM BEZERRA DOS SANTOS | 5294 | Assistente Legislativo | 22/01/2012 - 08h00 |
| 206 - EM Cacique Cunhabebe | 8 | IVAN DOS SANTOS JUNIOR | 5295 | Assistente Legislativo | 22/01/2012 - 08h00 |
| 206 - EM Cacique Cunhabebe | 8 | IVAN FERNANDES VIANA | 5296 | Assistente Legislativo | 22/01/2012 - 08h00 |
| 206 - EM Cacique Cunhabebe | 8 | IVAN FRANÇA MIKOVIC CRUZ | 5297 | Assistente Legislativo | 22/01/2012 - 08h00 |
| 206 - EM Cacique Cunhabebe | 8 | IVAN SOARES NUNES | 5300 | Assistente Legislativo | 22/01/2012 - 08h00 |
| 206 - EM Cacique Cunhabebe | 9 | IVANA CARVALHO MARTINS | 5302 | Assistente Legislativo | 22/01/2012 - 08h00 |
| 206 - EM Cacique Cunhabebe | 9 | IVANA REIS DE OLIVEIRA | 5305 | Assistente Legislativo | 22/01/2012 - 08h00 |
| 206 - EM Cacique Cunhabebe | 9 | IVANETE ABREU DE SOUZA | 5306 | Assistente Legislativo | 22/01/2012 - 08h00 |
| 206 - EM Cacique Cunhabebe | 9 | IVANI DE SOUZA GARCIA MIGUEL | 5308 | Assistente Legislativo | 22/01/2012 - 08h00 |
| 206 - EM Cacique Cunhabebe | 9 | IVANILDA VARGAS MARTINS | 5310 | Assistente Legislativo | 22/01/2012 - 08h00 |
| 206 - EM Cacique Cunhabebe | 9 | IVANO DOS SANTOS FIGUEIRÊDO | 5314 | Assistente Legislativo | 22/01/2012 - 08h00 |
| 206 - EM Cacique Cunhabebe | 9 | IVETE GOMES DOS SANTOS E SILVA | 5315 | Assistente Legislativo | 22/01/2012 - 08h00 |
| 206 - EM Cacique Cunhabebe | 9 | IVIA MILIAN APARECIDA DA SILVA GONÇALVES | 5318 | Assistente Legislativo | 22/01/2012 - 08h00 |
| 206 - EM Cacique Cunhabebe | 9 | IVONE FERREIRA DE LIMA | 5319 | Assistente Legislativo | 22/01/2012 - 08h00 |
| 206 - EM Cacique Cunhabebe | 9 | IZABEL CRISTINA TEIXEIRA COELHO | 5323 | Assistente Legislativo | 22/01/2012 - 08h00 |
| 206 - EM Cacique Cunhabebe | 9 | IZABELA FRANÇA DE SOUZA | 5325 | Assistente Legislativo | 22/01/2012 - 08h00 |
| 206 - EM Cacique Cunhabebe | 9 | IZABELLA CARVALHO SOARES | 5328 | Assistente Legislativo | 22/01/2012 - 08h00 |
| 206 - EM Cacique Cunhabebe | 9 | IZABELLE ALMENDANE DE LIMA SANTOS | 5329 | Assistente Legislativo | 22/01/2012 - 08h00 |
| 206 - EM Cacique Cunhabebe | 9 | IZADORA DE ARAÚJO FORTES DOS SANTOS | 5330 | Assistente Legislativo | 22/01/2012 - 08h00 |

| COLÉGIO | SALA | NOME | INSCRIÇÃO | CARGO | DATA/HORA |
|----------------------------|------|---|-----------|------------------------|--------------------|
| 206 - EM Cacique Cunhabebe | 9 | IZAÍAS DA SILVA | 5331 | Assistente Legislativo | 22/01/2012 - 08h00 |
| 206 - EM Cacique Cunhabebe | 9 | IZAÍAS DE CASTRO | 5332 | Assistente Legislativo | 22/01/2012 - 08h00 |
| 206 - EM Cacique Cunhabebe | 9 | IZILDINHA MERCES MONTEIRO DA COSTA CHAVES | 5333 | Assistente Legislativo | 22/01/2012 - 08h00 |
| 206 - EM Cacique Cunhabebe | 9 | JACI ALBERTO TORRES DE OLIVEIRA | 5334 | Assistente Legislativo | 22/01/2012 - 08h00 |
| 206 - EM Cacique Cunhabebe | 9 | JACIARA DA SILVA SANTOS | 5336 | Assistente Legislativo | 22/01/2012 - 08h00 |
| 206 - EM Cacique Cunhabebe | 9 | JACIARA DE BARROS ALMEIDA SILVA | 5337 | Assistente Legislativo | 22/01/2012 - 08h00 |
| 206 - EM Cacique Cunhabebe | 9 | JACILENE MARIA DA SILVA | 5340 | Assistente Legislativo | 22/01/2012 - 08h00 |
| 206 - EM Cacique Cunhabebe | 9 | JACIRA BERNARDINA CLEMENTE | 5341 | Assistente Legislativo | 22/01/2012 - 08h00 |
| 206 - EM Cacique Cunhabebe | 9 | JACKELINE PEREIRA JANDRE LIMA | 5343 | Assistente Legislativo | 22/01/2012 - 08h00 |
| 206 - EM Cacique Cunhabebe | 9 | JACKSON DE OLIVEIRA FERREIRA | 5344 | Assistente Legislativo | 22/01/2012 - 08h00 |
| 206 - EM Cacique Cunhabebe | 9 | JACKSON FERNANDO DE GOES | 5345 | Assistente Legislativo | 22/01/2012 - 08h00 |
| 206 - EM Cacique Cunhabebe | 9 | JACKSON ISAIAS GUSMÃO PIRES | 5346 | Assistente Legislativo | 22/01/2012 - 08h00 |
| 206 - EM Cacique Cunhabebe | 9 | JACKSON TAYLOR SILVA | 5347 | Assistente Legislativo | 22/01/2012 - 08h00 |
| 206 - EM Cacique Cunhabebe | 9 | JACQUELINE CELIA DA SILVA | 5353 | Assistente Legislativo | 22/01/2012 - 08h00 |
| 206 - EM Cacique Cunhabebe | 9 | JACQUELINE CONSTANTINO | 5354 | Assistente Legislativo | 22/01/2012 - 08h00 |
| 206 - EM Cacique Cunhabebe | 9 | JACQUELINE DA CUNHA ACIOLE DE MELO | 5355 | Assistente Legislativo | 22/01/2012 - 08h00 |
| 206 - EM Cacique Cunhabebe | 9 | JACQUELINE DE BRITO ELIAS | 5356 | Assistente Legislativo | 22/01/2012 - 08h00 |
| 206 - EM Cacique Cunhabebe | 9 | JACQUELINE DE OLIVEIRA CASTRO | 5358 | Assistente Legislativo | 22/01/2012 - 08h00 |
| 206 - EM Cacique Cunhabebe | 9 | JACQUELINE DOS SANTOS ANDRADE | 5361 | Assistente Legislativo | 22/01/2012 - 08h00 |
| 206 - EM Cacique Cunhabebe | 9 | JACQUELINE LOPES CARDOSO XAVIER | 5365 | Assistente Legislativo | 22/01/2012 - 08h00 |
| 206 - EM Cacique Cunhabebe | 10 | JACQUELINE MARCIA DA SILVA QUEIROZ | 5367 | Assistente Legislativo | 22/01/2012 - 08h00 |
| 206 - EM Cacique Cunhabebe | 10 | JACQUELINE MIRANDA DOS SANTOS | 5368 | Assistente Legislativo | 22/01/2012 - 08h00 |
| 206 - EM Cacique Cunhabebe | 10 | JACQUELINE OLIVEIRA SILVA | 5370 | Assistente Legislativo | 22/01/2012 - 08h00 |
| 206 - EM Cacique Cunhabebe | 10 | JACQUELINE ROBERTA BRITO BARBOS | 5371 | Assistente Legislativo | 22/01/2012 - 08h00 |
| 206 - EM Cacique Cunhabebe | 10 | JACQUELINE SILVA DAS CHAGAS | 5373 | Assistente Legislativo | 22/01/2012 - 08h00 |
| 206 - EM Cacique Cunhabebe | 10 | JACQUES CAMPOS DE SOUZA | 5376 | Assistente Legislativo | 22/01/2012 - 08h00 |
| 206 - EM Cacique Cunhabebe | 10 | JACSON DE JESUS SILVA | 5377 | Assistente Legislativo | 22/01/2012 - 08h00 |
| 206 - EM Cacique Cunhabebe | 10 | JACSON SANTOS NASCIMENTO | 5378 | Assistente Legislativo | 22/01/2012 - 08h00 |
| 206 - EM Cacique Cunhabebe | 10 | JADE DE OLIVEIRA LIMA | 5381 | Assistente Legislativo | 22/01/2012 - 08h00 |
| 206 - EM Cacique Cunhabebe | 10 | JADER PINHO DE LAMEIDA | 5383 | Assistente Legislativo | 22/01/2012 - 08h00 |
| 206 - EM Cacique Cunhabebe | 10 | JADER SANTIAGO MAIA | 5384 | Assistente Legislativo | 22/01/2012 - 08h00 |
| 206 - EM Cacique Cunhabebe | 10 | JADERSON RAPHAEL GODOY | 5385 | Assistente Legislativo | 22/01/2012 - 08h00 |
| 206 - EM Cacique Cunhabebe | 10 | JADERSON XAVIER DA SILVA E SILVA | 5387 | Assistente Legislativo | 22/01/2012 - 08h00 |
| 206 - EM Cacique Cunhabebe | 10 | JAILSON GOMES DA SILVA | 5390 | Assistente Legislativo | 22/01/2012 - 08h00 |
| 206 - EM Cacique Cunhabebe | 10 | JAILSON TELES DE QUEIROZ | 5392 | Assistente Legislativo | 22/01/2012 - 08h00 |
| 206 - EM Cacique Cunhabebe | 10 | JAILTON JOSE DE SANTANA | 5393 | Assistente Legislativo | 22/01/2012 - 08h00 |
| 206 - EM Cacique Cunhabebe | 10 | JAIME BONATO DE SOUZA JUNIOR | 5394 | Assistente Legislativo | 22/01/2012 - 08h00 |
| 206 - EM Cacique Cunhabebe | 10 | JAIME MACHADO MESQUITA | 5395 | Assistente Legislativo | 22/01/2012 - 08h00 |
| 206 - EM Cacique Cunhabebe | 10 | JAIRO DA SILVA TEIXEIRA | 5397 | Assistente Legislativo | 22/01/2012 - 08h00 |
| 206 - EM Cacique Cunhabebe | 10 | JAIRO JOSE DE AZEVEDO GOMES | 5399 | Assistente Legislativo | 22/01/2012 - 08h00 |
| 206 - EM Cacique Cunhabebe | 10 | JAIRO MARTINS PERY | 5400 | Assistente Legislativo | 22/01/2012 - 08h00 |
| 206 - EM Cacique Cunhabebe | 10 | JAIRO SILVA MENDES | 5401 | Assistente Legislativo | 22/01/2012 - 08h00 |
| 206 - EM Cacique Cunhabebe | 10 | JALDO RODRIGO DOS PASSOS FIGUEIRA | 5402 | Assistente Legislativo | 22/01/2012 - 08h00 |
| 206 - EM Cacique Cunhabebe | 10 | JAMES RODRIGUES DE ANDRADE | 5404 | Assistente Legislativo | 22/01/2012 - 08h00 |
| 206 - EM Cacique Cunhabebe | 10 | JAMES SANT'ANA GOMES | 5405 | Assistente Legislativo | 22/01/2012 - 08h00 |
| 206 - EM Cacique Cunhabebe | 10 | JAMILE CRISTINE CARVALHO DOS SANTOS | 5408 | Assistente Legislativo | 22/01/2012 - 08h00 |
| 206 - EM Cacique Cunhabebe | 10 | JAMILI SILVA DE MORAIS | 5410 | Assistente Legislativo | 22/01/2012 - 08h00 |
| 206 - EM Cacique Cunhabebe | 10 | JAMILLE DOS SANTOS NUNES | 5412 | Assistente Legislativo | 22/01/2012 - 08h00 |
| 206 - EM Cacique Cunhabebe | 10 | JAMILLE MARTINS DA COSTA | 5413 | Assistente Legislativo | 22/01/2012 - 08h00 |
| 206 - EM Cacique Cunhabebe | 11 | JAMILLE SANT'ANA DE SOUZA | 5414 | Assistente Legislativo | 22/01/2012 - 08h00 |
| 206 - EM Cacique Cunhabebe | 11 | JAMILLY CRISTINA DE CASTRO | 5415 | Assistente Legislativo | 22/01/2012 - 08h00 |
| 206 - EM Cacique Cunhabebe | 11 | JÂMISON DE MENDONÇA MARTINS | 5417 | Assistente Legislativo | 22/01/2012 - 08h00 |
| 206 - EM Cacique Cunhabebe | 11 | JAMISON FERNANDO DA SILVA RIBEIRO | 5419 | Assistente Legislativo | 22/01/2012 - 08h00 |
| 206 - EM Cacique Cunhabebe | 11 | JAN FERNANDES VIANA | 5420 | Assistente Legislativo | 22/01/2012 - 08h00 |
| 206 - EM Cacique Cunhabebe | 11 | JANAC DA SILVA CORREA | 5421 | Assistente Legislativo | 22/01/2012 - 08h00 |
| 206 - EM Cacique Cunhabebe | 11 | JANAINA ALEXANDRE DE ARAUJO | 5423 | Assistente Legislativo | 22/01/2012 - 08h00 |
| 206 - EM Cacique Cunhabebe | 11 | JANAÍNA ALVES SOUZA | 5424 | Assistente Legislativo | 22/01/2012 - 08h00 |
| 206 - EM Cacique Cunhabebe | 11 | JANAINA AZEVEDO DE OLIVEIRA | 5426 | Assistente Legislativo | 22/01/2012 - 08h00 |
| 206 - EM Cacique Cunhabebe | 11 | JANAINA BARREIROS DA SILVA | 5427 | Assistente Legislativo | 22/01/2012 - 08h00 |
| 206 - EM Cacique Cunhabebe | 11 | JANAINA BRAGA DE FARIA | 5430 | Assistente Legislativo | 22/01/2012 - 08h00 |
| 206 - EM Cacique Cunhabebe | 11 | JANAINA CHAGAS DA SILVA | 5432 | Assistente Legislativo | 22/01/2012 - 08h00 |
| 206 - EM Cacique Cunhabebe | 11 | JANAINA COSTA PINTO | 5434 | Assistente Legislativo | 22/01/2012 - 08h00 |
| 206 - EM Cacique Cunhabebe | 11 | JANAINA DA SILVA GIMENE | 5435 | Assistente Legislativo | 22/01/2012 - 08h00 |
| 206 - EM Cacique Cunhabebe | 11 | JANAINA DA SILVA GOMES | 5436 | Assistente Legislativo | 22/01/2012 - 08h00 |
| 206 - EM Cacique Cunhabebe | 11 | JANAINA DA SILVA NETO CHAVES | 5437 | Assistente Legislativo | 22/01/2012 - 08h00 |

| COLÉGIO | SALA | NOME | INSCRIÇÃO | CARGO | DATA/HORA |
|----------------------------|------|--|-----------|------------------------|--------------------|
| 206 - EM Cacique Cunhabebe | 11 | JANAINA DE CAMPOS MACEDO DA SILVA | 5439 | Assistente Legislativo | 22/01/2012 - 08h00 |
| 206 - EM Cacique Cunhabebe | 11 | JANAINA DO NASCIMENTO | 5442 | Assistente Legislativo | 22/01/2012 - 08h00 |
| 206 - EM Cacique Cunhabebe | 11 | JANAÍNA DOS SANTOS SILVA | 5443 | Assistente Legislativo | 22/01/2012 - 08h00 |
| 206 - EM Cacique Cunhabebe | 11 | JANAINA GOVEIA CAMPOS | 5444 | Assistente Legislativo | 22/01/2012 - 08h00 |
| 206 - EM Cacique Cunhabebe | 11 | JANAINA MENDES DE SOUZA | 5445 | Assistente Legislativo | 22/01/2012 - 08h00 |
| 206 - EM Cacique Cunhabebe | 11 | JANAINA MOREIRA BARBOSA FONSECA | 5446 | Assistente Legislativo | 22/01/2012 - 08h00 |
| 206 - EM Cacique Cunhabebe | 11 | JANAÍNA PAULA DE OLIVEIRA | 5447 | Assistente Legislativo | 22/01/2012 - 08h00 |
| 206 - EM Cacique Cunhabebe | 11 | JANAINA PEREIRA RODRIGUEZ | 5448 | Assistente Legislativo | 22/01/2012 - 08h00 |
| 206 - EM Cacique Cunhabebe | 11 | JANAINA PIMENTEL DE SOUZA MONTENEGRO | 5449 | Assistente Legislativo | 22/01/2012 - 08h00 |
| 206 - EM Cacique Cunhabebe | 11 | JANAINA RODRIGUES FERREIRA | 5450 | Assistente Legislativo | 22/01/2012 - 08h00 |
| 206 - EM Cacique Cunhabebe | 11 | JANAÍNA SORIANO SANTIAGO COSTA | 5453 | Assistente Legislativo | 22/01/2012 - 08h00 |
| 206 - EM Cacique Cunhabebe | 11 | JANAINA SVORC | 5454 | Assistente Legislativo | 22/01/2012 - 08h00 |
| 206 - EM Cacique Cunhabebe | 11 | JANAYNA COELHO DE AZEVEDO | 5457 | Assistente Legislativo | 22/01/2012 - 08h00 |
| 206 - EM Cacique Cunhabebe | 12 | JANDER MARLON DE ANDRADE | 5459 | Assistente Legislativo | 22/01/2012 - 08h00 |
| 206 - EM Cacique Cunhabebe | 12 | JANDER ROBERTO DE SOUZA | 5460 | Assistente Legislativo | 22/01/2012 - 08h00 |
| 206 - EM Cacique Cunhabebe | 12 | JANDIRA CORDEIRO DOS SANTOS | 5462 | Assistente Legislativo | 22/01/2012 - 08h00 |
| 206 - EM Cacique Cunhabebe | 12 | JANE BATISTA DE ALMEIDA | 5464 | Assistente Legislativo | 22/01/2012 - 08h00 |
| 206 - EM Cacique Cunhabebe | 12 | JANE DE FATIMA CUNHA | 5466 | Assistente Legislativo | 22/01/2012 - 08h00 |
| 206 - EM Cacique Cunhabebe | 12 | JANE DOS SANTOS SILVA | 5467 | Assistente Legislativo | 22/01/2012 - 08h00 |
| 206 - EM Cacique Cunhabebe | 12 | JANE ELLEN MOREIRA | 5468 | Assistente Legislativo | 22/01/2012 - 08h00 |
| 206 - EM Cacique Cunhabebe | 12 | JANE MARIA ALVES DE OLIVEIRA | 5472 | Assistente Legislativo | 22/01/2012 - 08h00 |
| 206 - EM Cacique Cunhabebe | 12 | JANE MARIA DE PAULA VASCONCELLOS | 5473 | Assistente Legislativo | 22/01/2012 - 08h00 |
| 206 - EM Cacique Cunhabebe | 12 | JANE R DE JESUS | 5475 | Assistente Legislativo | 22/01/2012 - 08h00 |
| 206 - EM Cacique Cunhabebe | 12 | JANETE DE CARVALHO ARAUJO | 5478 | Assistente Legislativo | 22/01/2012 - 08h00 |
| 206 - EM Cacique Cunhabebe | 12 | JANETE JANE COSTA DA SILVA | 5480 | Assistente Legislativo | 22/01/2012 - 08h00 |
| 206 - EM Cacique Cunhabebe | 12 | JÂNIA CARLA BAMBERG | 5481 | Assistente Legislativo | 22/01/2012 - 08h00 |
| 206 - EM Cacique Cunhabebe | 12 | JANIELE CARDOSO DOS SANTOS | 5484 | Assistente Legislativo | 22/01/2012 - 08h00 |
| 206 - EM Cacique Cunhabebe | 12 | JANIELE DA SILVA MESQUITA | 5485 | Assistente Legislativo | 22/01/2012 - 08h00 |
| 206 - EM Cacique Cunhabebe | 12 | JANINE AGUIAR DOS SANTOS | 5487 | Assistente Legislativo | 22/01/2012 - 08h00 |
| 206 - EM Cacique Cunhabebe | 12 | JANINE AMARAL SANTOS RODRIGUES BITENCORT | 5488 | Assistente Legislativo | 22/01/2012 - 08h00 |
| 206 - EM Cacique Cunhabebe | 12 | JANINE BATISTA DE ALMEIDA | 5489 | Assistente Legislativo | 22/01/2012 - 08h00 |
| 206 - EM Cacique Cunhabebe | 12 | JANINE DE JESUS DA ROCHA | 5490 | Assistente Legislativo | 22/01/2012 - 08h00 |
| 206 - EM Cacique Cunhabebe | 12 | JANINE RAMOS CARNEIRO | 5493 | Assistente Legislativo | 22/01/2012 - 08h00 |
| 206 - EM Cacique Cunhabebe | 12 | JANSEN GONÇALVES DOS SANTOS VIEIRA | 5495 | Assistente Legislativo | 22/01/2012 - 08h00 |
| 206 - EM Cacique Cunhabebe | 12 | JANUARIA MOREIRA DE ALMEIDA COSTA | 5496 | Assistente Legislativo | 22/01/2012 - 08h00 |
| 206 - EM Cacique Cunhabebe | 12 | JAQUELINE ALVES CARDOSO | 5498 | Assistente Legislativo | 22/01/2012 - 08h00 |
| 206 - EM Cacique Cunhabebe | 12 | JAQUELINE BARBOSA DE OLIVEIRA | 5499 | Assistente Legislativo | 22/01/2012 - 08h00 |
| 206 - EM Cacique Cunhabebe | 12 | JAQUELINE DA SILVA LAUREANO | 5502 | Assistente Legislativo | 22/01/2012 - 08h00 |
| 206 - EM Cacique Cunhabebe | 12 | JAQUELINE DE SOUSA VASCONCELOS | 5504 | Assistente Legislativo | 22/01/2012 - 08h00 |
| 206 - EM Cacique Cunhabebe | 12 | JAQUELINE DOS SANTOS PASSOS | 5506 | Assistente Legislativo | 22/01/2012 - 08h00 |
| 206 - EM Cacique Cunhabebe | 13 | JAQUELINE FERREIRA BARROS | 5507 | Assistente Legislativo | 22/01/2012 - 08h00 |
| 206 - EM Cacique Cunhabebe | 13 | JAQUELINE FERREIRA PEREIRA | 5509 | Assistente Legislativo | 22/01/2012 - 08h00 |
| 206 - EM Cacique Cunhabebe | 13 | JAQUELINE MARIA MACHADO | 5512 | Assistente Legislativo | 22/01/2012 - 08h00 |
| 206 - EM Cacique Cunhabebe | 13 | JAQUELINE PORTELLA SIVA PERETTI | 5514 | Assistente Legislativo | 22/01/2012 - 08h00 |
| 206 - EM Cacique Cunhabebe | 13 | JAQUELINE ROCHA DA SILVA | 5515 | Assistente Legislativo | 22/01/2012 - 08h00 |
| 206 - EM Cacique Cunhabebe | 13 | JAQUELINE SAMPAIO DE OLIVEIRA E OLIVEIRA | 5517 | Assistente Legislativo | 22/01/2012 - 08h00 |
| 206 - EM Cacique Cunhabebe | 13 | JAQUELINE SANTOS OLIVEIRA | 5518 | Assistente Legislativo | 22/01/2012 - 08h00 |
| 206 - EM Cacique Cunhabebe | 13 | JAQUELINE SOUZA BELCHIOR | 5521 | Assistente Legislativo | 22/01/2012 - 08h00 |
| 206 - EM Cacique Cunhabebe | 13 | JAQUELINY MENESES DE ARAÚJO | 5523 | Assistente Legislativo | 22/01/2012 - 08h00 |
| 206 - EM Cacique Cunhabebe | 13 | JAQUESON GONÇALVES EVANGELISTA | 5524 | Assistente Legislativo | 22/01/2012 - 08h00 |
| 206 - EM Cacique Cunhabebe | 13 | JAYARA CARDOSO COSTA | 5528 | Assistente Legislativo | 22/01/2012 - 08h00 |
| 206 - EM Cacique Cunhabebe | 13 | JAYNNE BENTO COSTA | 5530 | Assistente Legislativo | 22/01/2012 - 08h00 |
| 206 - EM Cacique Cunhabebe | 13 | JEAMILE BATISTA DOS SANTOS | 5532 | Assistente Legislativo | 22/01/2012 - 08h00 |
| 206 - EM Cacique Cunhabebe | 13 | JEAN CAMANA | 5534 | Assistente Legislativo | 22/01/2012 - 08h00 |
| 206 - EM Cacique Cunhabebe | 13 | JEAN CARLOS DE OLIVEIRA | 5535 | Assistente Legislativo | 22/01/2012 - 08h00 |
| 206 - EM Cacique Cunhabebe | 13 | JEAN CARLOS FONSECA DE OLIVEIRA | 5538 | Assistente Legislativo | 22/01/2012 - 08h00 |
| 206 - EM Cacique Cunhabebe | 13 | JEAN CARLOS NARCISO | 5539 | Assistente Legislativo | 22/01/2012 - 08h00 |
| 206 - EM Cacique Cunhabebe | 13 | JEAN CHRISTIAN MICHEL ANDRÉ BERNHARD | 5540 | Assistente Legislativo | 22/01/2012 - 08h00 |
| 206 - EM Cacique Cunhabebe | 13 | JEAN DA COSTA MONTEIRO | 5541 | Assistente Legislativo | 22/01/2012 - 08h00 |
| 206 - EM Cacique Cunhabebe | 13 | JEAN ENES DE SOUZA SILVA | 5543 | Assistente Legislativo | 22/01/2012 - 08h00 |
| 206 - EM Cacique Cunhabebe | 13 | JEAN FONSECA DA MOTA | 5545 | Assistente Legislativo | 22/01/2012 - 08h00 |
| 206 - EM Cacique Cunhabebe | 13 | JEAN JARDIM PORTO | 5547 | Assistente Legislativo | 22/01/2012 - 08h00 |
| 206 - EM Cacique Cunhabebe | 13 | JEAN KLEBER TEDESQUI ELESBAO | 5548 | Assistente Legislativo | 22/01/2012 - 08h00 |
| 206 - EM Cacique Cunhabebe | 13 | JEAN LUIZ DA SILVA RIBEIRO | 5549 | Assistente Legislativo | 22/01/2012 - 08h00 |
| 206 - EM Cacique Cunhabebe | 13 | JEAN RIBEIRO MONTEIRO FRANCELINO | 5550 | Assistente Legislativo | 22/01/2012 - 08h00 |

| COLÉGIO | SALA | NOME | INSCRIÇÃO | CARGO | DATA/HORA |
|----------------------------|------|--|-----------|------------------------|--------------------|
| 206 - EM Cacique Cunhabebe | 13 | JEANE MARIA PAZ | 5553 | Assistente Legislativo | 22/01/2012 - 08h00 |
| 206 - EM Cacique Cunhabebe | 13 | JEANE PEREIRA PERES DE MORAIS | 5554 | Assistente Legislativo | 22/01/2012 - 08h00 |
| 206 - EM Cacique Cunhabebe | 13 | JEANE SILVA DO NASCIMENTO | 5555 | Assistente Legislativo | 22/01/2012 - 08h00 |
| 206 - EM Cacique Cunhabebe | 13 | JEANNE QUEIROZ DE MOURA | 5556 | Assistente Legislativo | 22/01/2012 - 08h00 |
| 206 - EM Cacique Cunhabebe | 14 | JECKSON ALVES DA SILVA | 5557 | Assistente Legislativo | 22/01/2012 - 08h00 |
| 206 - EM Cacique Cunhabebe | 14 | JEFERSON ALMEIDA DO CARMO | 5558 | Assistente Legislativo | 22/01/2012 - 08h00 |
| 206 - EM Cacique Cunhabebe | 14 | JEFERSON BASTOS DE OLIVEIRA | 5559 | Assistente Legislativo | 22/01/2012 - 08h00 |
| 206 - EM Cacique Cunhabebe | 14 | JEFERSON BATISTA DA SILVA NUNES | 5560 | Assistente Legislativo | 22/01/2012 - 08h00 |
| 206 - EM Cacique Cunhabebe | 14 | JEFERSON CARDOSO SOARES | 5561 | Assistente Legislativo | 22/01/2012 - 08h00 |
| 206 - EM Cacique Cunhabebe | 14 | JEFERSON DANIEL DA SILVA DE CARVALHO | 5562 | Assistente Legislativo | 22/01/2012 - 08h00 |
| 206 - EM Cacique Cunhabebe | 14 | JEFERSON LUIZ CORÊA | 5564 | Assistente Legislativo | 22/01/2012 - 08h00 |
| 206 - EM Cacique Cunhabebe | 14 | JEFERSON RAMOS SILVA | 5565 | Assistente Legislativo | 22/01/2012 - 08h00 |
| 206 - EM Cacique Cunhabebe | 14 | JEFERSON TAVEIRA JUNIOR | 5566 | Assistente Legislativo | 22/01/2012 - 08h00 |
| 206 - EM Cacique Cunhabebe | 14 | JEFFERSON ADRIANO ARAUJO CARVALHO | 5569 | Assistente Legislativo | 22/01/2012 - 08h00 |
| 206 - EM Cacique Cunhabebe | 14 | JEFFERSON BERNARDES DE OLIVEIRA | 5571 | Assistente Legislativo | 22/01/2012 - 08h00 |
| 206 - EM Cacique Cunhabebe | 14 | JEFFERSON DE AZEVEDO SANTOS | 5572 | Assistente Legislativo | 22/01/2012 - 08h00 |
| 206 - EM Cacique Cunhabebe | 14 | JEFFERSON DE SOUZA NERY | 5573 | Assistente Legislativo | 22/01/2012 - 08h00 |
| 206 - EM Cacique Cunhabebe | 14 | JEFFERSON DILERMANDO DE SOUZA | 5574 | Assistente Legislativo | 22/01/2012 - 08h00 |
| 206 - EM Cacique Cunhabebe | 14 | JEFFERSON DO NASCIMENTO SERPA | 5575 | Assistente Legislativo | 22/01/2012 - 08h00 |
| 206 - EM Cacique Cunhabebe | 14 | JEFFERSON FRANCISCO DOS SANTOS | 5576 | Assistente Legislativo | 22/01/2012 - 08h00 |
| 206 - EM Cacique Cunhabebe | 14 | JEFFERSON GUEDES DA SILVA | 5577 | Assistente Legislativo | 22/01/2012 - 08h00 |
| 206 - EM Cacique Cunhabebe | 14 | JEFFERSON ISAIAS GUSMAO PIRES | 5578 | Assistente Legislativo | 22/01/2012 - 08h00 |
| 206 - EM Cacique Cunhabebe | 14 | JEFFERSON LUCAS DO PRADO | 5579 | Assistente Legislativo | 22/01/2012 - 08h00 |
| 206 - EM Cacique Cunhabebe | 14 | JEFFERSON OLIVEIRA SANTOS | 5581 | Assistente Legislativo | 22/01/2012 - 08h00 |
| 206 - EM Cacique Cunhabebe | 14 | JEFFERSON OLIVER BARBOSA VITORINO | 5582 | Assistente Legislativo | 22/01/2012 - 08h00 |
| 206 - EM Cacique Cunhabebe | 14 | JEFFERSON PEDRO DA SILVA GUIMARAES | 5583 | Assistente Legislativo | 22/01/2012 - 08h00 |
| 206 - EM Cacique Cunhabebe | 14 | JEFFERSON SOUZA DA SILVA | 5586 | Assistente Legislativo | 22/01/2012 - 08h00 |
| 206 - EM Cacique Cunhabebe | 14 | JEFFERSON STANZIOLA TUXI | 5587 | Assistente Legislativo | 22/01/2012 - 08h00 |
| 206 - EM Cacique Cunhabebe | 14 | JEFFERSONANDRADEGOMES | 5588 | Assistente Legislativo | 22/01/2012 - 08h00 |
| 206 - EM Cacique Cunhabebe | 14 | JENICELEY FERREIRA DA SILVA BENTO | 5591 | Assistente Legislativo | 22/01/2012 - 08h00 |
| 206 - EM Cacique Cunhabebe | 14 | JENIFER ALBANO DE JESUS | 5592 | Assistente Legislativo | 22/01/2012 - 08h00 |
| 206 - EM Cacique Cunhabebe | 14 | JENIFFER MELO DE ARAGÃO SANTANA | 5593 | Assistente Legislativo | 22/01/2012 - 08h00 |
| 206 - EM Cacique Cunhabebe | 14 | JENIFFER RAMOS DE CASTRO | 5595 | Assistente Legislativo | 22/01/2012 - 08h00 |
| 206 - EM Cacique Cunhabebe | 15 | JENIFFER SOARES VIEIRA ARCHANJO | 5596 | Assistente Legislativo | 22/01/2012 - 08h00 |
| 206 - EM Cacique Cunhabebe | 15 | JENIFFER STEFFANY LIMA DAS GRAÇAS | 5597 | Assistente Legislativo | 22/01/2012 - 08h00 |
| 206 - EM Cacique Cunhabebe | 15 | JENNIFER DA SILVA RODRIGUES OLIVEIRA | 5599 | Assistente Legislativo | 22/01/2012 - 08h00 |
| 206 - EM Cacique Cunhabebe | 15 | JENNIFER MELGAÇO BARBOSA | 5601 | Assistente Legislativo | 22/01/2012 - 08h00 |
| 206 - EM Cacique Cunhabebe | 15 | JENNIFER OLIVEIRA | 5602 | Assistente Legislativo | 22/01/2012 - 08h00 |
| 206 - EM Cacique Cunhabebe | 15 | JENNIFER VIEIRA DE ALMEIDA CHRISÓSTIMO | 5603 | Assistente Legislativo | 22/01/2012 - 08h00 |
| 206 - EM Cacique Cunhabebe | 15 | JENNIFFER REIS PEREIRA ROCHA DA CUNHA | 5606 | Assistente Legislativo | 22/01/2012 - 08h00 |
| 206 - EM Cacique Cunhabebe | 15 | JERUSA KELLY LOTERIO DE OLIVEIRA DIAS | 5609 | Assistente Legislativo | 22/01/2012 - 08h00 |
| 206 - EM Cacique Cunhabebe | 15 | JERUZA DA CUNHA SOUZA | 5610 | Assistente Legislativo | 22/01/2012 - 08h00 |
| 206 - EM Cacique Cunhabebe | 15 | JESANA DE MATOS SANTOS | 5611 | Assistente Legislativo | 22/01/2012 - 08h00 |
| 206 - EM Cacique Cunhabebe | 15 | JESSÉ CORRÊA TEIXEIRA | 5613 | Assistente Legislativo | 22/01/2012 - 08h00 |
| 206 - EM Cacique Cunhabebe | 15 | JESSE PEDRO ALVES DOS SANTOS | 5616 | Assistente Legislativo | 22/01/2012 - 08h00 |
| 206 - EM Cacique Cunhabebe | 15 | JÉSSICA SILVA CORRÊA | 5617 | Assistente Legislativo | 22/01/2012 - 08h00 |
| 206 - EM Cacique Cunhabebe | 15 | JESSICA AGUIAR DA MOTA | 5618 | Assistente Legislativo | 22/01/2012 - 08h00 |
| 206 - EM Cacique Cunhabebe | 15 | JÉSSICA ALVES CORREA | 5619 | Assistente Legislativo | 22/01/2012 - 08h00 |
| 206 - EM Cacique Cunhabebe | 15 | JESSICA ALVES REIS | 5620 | Assistente Legislativo | 22/01/2012 - 08h00 |
| 206 - EM Cacique Cunhabebe | 15 | JÉSSICA AZEVEDO VENANCIO BRAGA | 5623 | Assistente Legislativo | 22/01/2012 - 08h00 |
| 206 - EM Cacique Cunhabebe | 15 | JÉSSICA BARBOZA DOS SANTOS | 5625 | Assistente Legislativo | 22/01/2012 - 08h00 |
| 206 - EM Cacique Cunhabebe | 15 | JÉSSICA CAMILA BARROCA SOARES | 5626 | Assistente Legislativo | 22/01/2012 - 08h00 |
| 206 - EM Cacique Cunhabebe | 15 | JÉSSICA CAMPOS MOCA DA SILVA | 5627 | Assistente Legislativo | 22/01/2012 - 08h00 |
| 206 - EM Cacique Cunhabebe | 15 | JÉSSICA CAROLINA SUOMINSKY FRANCO | 5628 | Assistente Legislativo | 22/01/2012 - 08h00 |
| 206 - EM Cacique Cunhabebe | 15 | JÉSSICA CORREIA DE SOUSA ANTONIO | 5629 | Assistente Legislativo | 22/01/2012 - 08h00 |
| 206 - EM Cacique Cunhabebe | 15 | JÉSSICA CRISTINA DE MORAES PEREIRA | 5630 | Assistente Legislativo | 22/01/2012 - 08h00 |
| 206 - EM Cacique Cunhabebe | 15 | JÉSSICA DA NÓBREGA BASTOS | 5631 | Assistente Legislativo | 22/01/2012 - 08h00 |
| 206 - EM Cacique Cunhabebe | 15 | JÉSSICA DA SILVA DA PAIXÃO | 5632 | Assistente Legislativo | 22/01/2012 - 08h00 |
| 206 - EM Cacique Cunhabebe | 15 | JESSICA DAS CHAGAS CORREA DOS SANTOS | 5636 | Assistente Legislativo | 22/01/2012 - 08h00 |
| 206 - EM Cacique Cunhabebe | 15 | JÉSSICA DE AMORIM BEDENDO | 5638 | Assistente Legislativo | 22/01/2012 - 08h00 |
| 206 - EM Cacique Cunhabebe | 15 | JÉSSICA DE JESUS FERNANDES | 5640 | Assistente Legislativo | 22/01/2012 - 08h00 |
| 206 - EM Cacique Cunhabebe | 15 | JÉSSICA DE OLIVEIRA PEREIRA | 5641 | Assistente Legislativo | 22/01/2012 - 08h00 |
| 206 - EM Cacique Cunhabebe | 15 | JÉSSICA DE OLIVEIRA SOARES | 5643 | Assistente Legislativo | 22/01/2012 - 08h00 |
| 206 - EM Cacique Cunhabebe | 15 | JESSICA DE PAULA | 5644 | Assistente Legislativo | 22/01/2012 - 08h00 |
| 206 - EM Cacique Cunhabebe | 15 | JÉSSICA DO NASCIMENTO LOURENÇO | 5646 | Assistente Legislativo | 22/01/2012 - 08h00 |

| COLÉGIO | SALA | NOME | INSCRIÇÃO | CARGO | DATA/HORA |
|--|------|--|-----------|------------------------|--------------------|
| 206 - EM Cacique Cunhabebe | 15 | JESSICA DOS SANTOS PIMENTA | 5647 | Assistente Legislativo | 22/01/2012 - 08h00 |
| 206 - EM Cacique Cunhabebe | 15 | JESSICA EMIDIO | 5649 | Assistente Legislativo | 22/01/2012 - 08h00 |
| 206 - EM Cacique Cunhabebe | 16 | JESSICA FERNANDA PRADO SOUZA | 5651 | Assistente Legislativo | 22/01/2012 - 08h00 |
| 206 - EM Cacique Cunhabebe | 16 | JÉSSICA FERREIRA MARTINS | 5652 | Assistente Legislativo | 22/01/2012 - 08h00 |
| 206 - EM Cacique Cunhabebe | 16 | JESSICA FRANCISCA DA SILVA | 5653 | Assistente Legislativo | 22/01/2012 - 08h00 |
| 206 - EM Cacique Cunhabebe | 16 | JÉSSICA GINGLASS FERREIRA | 5654 | Assistente Legislativo | 22/01/2012 - 08h00 |
| 206 - EM Cacique Cunhabebe | 16 | JESSICA HORMEROD MELLO DE MACEDO | 5655 | Assistente Legislativo | 22/01/2012 - 08h00 |
| 206 - EM Cacique Cunhabebe | 16 | JESSICA JESUS DE NOVAES | 5656 | Assistente Legislativo | 22/01/2012 - 08h00 |
| 206 - EM Cacique Cunhabebe | 16 | JÉSSICA LOPES DE SOUZA | 5660 | Assistente Legislativo | 22/01/2012 - 08h00 |
| 206 - EM Cacique Cunhabebe | 16 | JÉSSICA LÚCIA DE MORAIS | 5661 | Assistente Legislativo | 22/01/2012 - 08h00 |
| 206 - EM Cacique Cunhabebe | 16 | JÉSSICA MAIA BARBOSA | 5662 | Assistente Legislativo | 22/01/2012 - 08h00 |
| 206 - EM Cacique Cunhabebe | 16 | JÉSSICA MARQUES DE OLIVEIRA | 5664 | Assistente Legislativo | 22/01/2012 - 08h00 |
| 206 - EM Cacique Cunhabebe | 16 | JÉSSICA NASCIMENTO DE PAULA | 5666 | Assistente Legislativo | 22/01/2012 - 08h00 |
| 206 - EM Cacique Cunhabebe | 16 | JÉSSICA OLIVEIRA DE VASCONCELOS DA SILVA | 5669 | Assistente Legislativo | 22/01/2012 - 08h00 |
| 206 - EM Cacique Cunhabebe | 16 | JESSICA PIRES DA SILVA | 5671 | Assistente Legislativo | 22/01/2012 - 08h00 |
| 206 - EM Cacique Cunhabebe | 16 | JÉSSICA PONCE BORGES | 5672 | Assistente Legislativo | 22/01/2012 - 08h00 |
| 206 - EM Cacique Cunhabebe | 16 | JESSICA PORTO PEREIRA | 5673 | Assistente Legislativo | 22/01/2012 - 08h00 |
| 206 - EM Cacique Cunhabebe | 16 | JESSICA RAMOS ANDRADE | 5674 | Assistente Legislativo | 22/01/2012 - 08h00 |
| 206 - EM Cacique Cunhabebe | 16 | JÉSSICA RICARDO | 5678 | Assistente Legislativo | 22/01/2012 - 08h00 |
| 206 - EM Cacique Cunhabebe | 16 | JÉSSICA RIOS FERREIRA | 5679 | Assistente Legislativo | 22/01/2012 - 08h00 |
| 206 - EM Cacique Cunhabebe | 16 | JÉSSICA SALES PEREIRA DOS SANTOS | 5683 | Assistente Legislativo | 22/01/2012 - 08h00 |
| 206 - EM Cacique Cunhabebe | 16 | JESSICA SILVA DE OLIVEIRA | 5688 | Assistente Legislativo | 22/01/2012 - 08h00 |
| 206 - EM Cacique Cunhabebe | 16 | JÉSSICA SOARES PESTANA | 5690 | Assistente Legislativo | 22/01/2012 - 08h00 |
| 206 - EM Cacique Cunhabebe | 16 | JÉSSICA TRAVASSOS ROSA | 5692 | Assistente Legislativo | 22/01/2012 - 08h00 |
| 206 - EM Cacique Cunhabebe | 16 | JÉSSICA VIANNA FIRMINO | 5694 | Assistente Legislativo | 22/01/2012 - 08h00 |
| 206 - EM Cacique Cunhabebe | 16 | JESSICA VIEGAS DOS SANTOS | 5695 | Assistente Legislativo | 22/01/2012 - 08h00 |
| 206 - EM Cacique Cunhabebe | 17 | JESSICA WINGRID TEREZA DO NASCIMENTO | 5696 | Assistente Legislativo | 22/01/2012 - 08h00 |
| 206 - EM Cacique Cunhabebe | 17 | JESSYKA BENTO COSTA | 5699 | Assistente Legislativo | 22/01/2012 - 08h00 |
| 206 - EM Cacique Cunhabebe | 17 | JEYZA CAROLINE BARROCA SOARES | 5700 | Assistente Legislativo | 22/01/2012 - 08h00 |
| 206 - EM Cacique Cunhabebe | 17 | JHONATA DE AZEVEDO TORRENTE | 5701 | Assistente Legislativo | 22/01/2012 - 08h00 |
| 206 - EM Cacique Cunhabebe | 17 | JHONATAN MARIANO FONSECA | 5702 | Assistente Legislativo | 22/01/2012 - 08h00 |
| 206 - EM Cacique Cunhabebe | 17 | JHONE SANTOS CARDOSO | 5703 | Assistente Legislativo | 22/01/2012 - 08h00 |
| 206 - EM Cacique Cunhabebe | 17 | JHONY LOUIS GOMES VALVA | 5704 | Assistente Legislativo | 22/01/2012 - 08h00 |
| 206 - EM Cacique Cunhabebe | 17 | JOAB FONSECA DOS SANTOS | 5705 | Assistente Legislativo | 22/01/2012 - 08h00 |
| 206 - EM Cacique Cunhabebe | 17 | JOANA GOMES SOARES | 5714 | Assistente Legislativo | 22/01/2012 - 08h00 |
| 206 - EM Cacique Cunhabebe | 17 | JOANA MARIA DO NASCIMENTO | 5715 | Assistente Legislativo | 22/01/2012 - 08h00 |
| 206 - EM Cacique Cunhabebe | 17 | JOANA MONTEIRO NOVAES | 5716 | Assistente Legislativo | 22/01/2012 - 08h00 |
| 206 - EM Cacique Cunhabebe | 17 | JOANA MOREIRA DA SILVA VIRIATO | 5717 | Assistente Legislativo | 22/01/2012 - 08h00 |
| 206 - EM Cacique Cunhabebe | 17 | JOANDERSON ELIS ANDRADE | 5721 | Assistente Legislativo | 22/01/2012 - 08h00 |
| 206 - EM Cacique Cunhabebe | 17 | JOANIR CONTE JUNIOR | 5723 | Assistente Legislativo | 22/01/2012 - 08h00 |
| 206 - EM Cacique Cunhabebe | 17 | JOANNA SPINOLA GARCIA TÁVORA | 5725 | Assistente Legislativo | 22/01/2012 - 08h00 |
| 206 - EM Cacique Cunhabebe | 17 | JOÃO ALBERTO JOSÉ DA SILVA | 5727 | Assistente Legislativo | 22/01/2012 - 08h00 |
| 206 - EM Cacique Cunhabebe | 17 | JOÃO ANIBAL CARNEIRO FILHO | 5728 | Assistente Legislativo | 22/01/2012 - 08h00 |
| 206 - EM Cacique Cunhabebe | 17 | JOÃO AUGUSTO DE SOUZA ARCAS | 5729 | Assistente Legislativo | 22/01/2012 - 08h00 |
| 206 - EM Cacique Cunhabebe | 17 | JOÃO BATISTA DA SILVA FILHO | 5731 | Assistente Legislativo | 22/01/2012 - 08h00 |
| 206 - EM Cacique Cunhabebe | 17 | JOÃO BATISTA RIBEIRO JÚNIOR | 5732 | Assistente Legislativo | 22/01/2012 - 08h00 |
| 206 - EM Cacique Cunhabebe | 17 | JOÃO CARLOS ALVES DO NASCIMENTO | 5733 | Assistente Legislativo | 22/01/2012 - 08h00 |
| 206 - EM Cacique Cunhabebe | 17 | JOAO CARLOS DA SILVA FERREIRA | 5734 | Assistente Legislativo | 22/01/2012 - 08h00 |
| 206 - EM Cacique Cunhabebe | 17 | JOAO CARLOS DE ARAUJO | 5735 | Assistente Legislativo | 22/01/2012 - 08h00 |
| 206 - EM Cacique Cunhabebe | 17 | JOÃO CARLOS DOS SANTOS | 5738 | Assistente Legislativo | 22/01/2012 - 08h00 |
| 206 - EM Cacique Cunhabebe | 17 | JOÃO CARLOS KAISER | 5739 | Assistente Legislativo | 22/01/2012 - 08h00 |
| 206 - EM Cacique Cunhabebe | 17 | JOÃO CARLOS MENDONÇA ANDRADE | 5740 | Assistente Legislativo | 22/01/2012 - 08h00 |
| 206 - EM Cacique Cunhabebe | 17 | JOÃO DA CONCEIÇÃO VIANA JÚNIOR | 5746 | Assistente Legislativo | 22/01/2012 - 08h00 |
| 206 - EM Cacique Cunhabebe | 17 | JOAO DOS SANTOS MARQUES | 5748 | Assistente Legislativo | 22/01/2012 - 08h00 |
| 206 - EM Cacique Cunhabebe | 17 | JOÃO EPIFANIO NEVES BATISTA | 5749 | Assistente Legislativo | 22/01/2012 - 08h00 |
| 206 - EM Cacique Cunhabebe | 17 | JOAO EVANGELISTA PIMENTEL | 5751 | Assistente Legislativo | 22/01/2012 - 08h00 |
| 206 - EM Cacique Cunhabebe | 17 | JOÃO FELLIPE DE OLIVEIRA NEVES | 5752 | Assistente Legislativo | 22/01/2012 - 08h00 |
| 207 - CIEP 495 Alberto da Veiga Guignard | 1 | JOÃO FELLIPE PEREIRA DA SILVA | 5753 | Assistente Legislativo | 22/01/2012 - 08h00 |
| 207 - CIEP 495 Alberto da Veiga Guignard | 1 | JOÃO GABRIEL FERNANDES MENDES | 5756 | Assistente Legislativo | 22/01/2012 - 08h00 |
| 207 - CIEP 495 Alberto da Veiga Guignard | 1 | JOÃO GABRIEL RABHA | 5757 | Assistente Legislativo | 22/01/2012 - 08h00 |
| 207 - CIEP 495 Alberto da Veiga Guignard | 1 | JOÃO GABRIEL RAMOS MARTINS | 5758 | Assistente Legislativo | 22/01/2012 - 08h00 |
| 207 - CIEP 495 Alberto da Veiga Guignard | 1 | JOAO LEONARDO DE ARAUJO DOS SANTOS | 5761 | Assistente Legislativo | 22/01/2012 - 08h00 |
| 207 - CIEP 495 Alberto da Veiga Guignard | 1 | JOÃO LUIZ ROCHA DO NASCIMENTO | 5763 | Assistente Legislativo | 22/01/2012 - 08h00 |
| 207 - CIEP 495 Alberto da Veiga Guignard | 1 | JOÃO LUIZ SHOLL DE MELLO | 5764 | Assistente Legislativo | 22/01/2012 - 08h00 |
| 207 - CIEP 495 Alberto da Veiga Guignard | 1 | JOAO MANOEL RODRIGUES DE SOUZA | 5766 | Assistente Legislativo | 22/01/2012 - 08h00 |

| COLÉGIO | SALA | NOME | INSCRIÇÃO | CARGO | DATA/HORA |
|--|------|---|-----------|------------------------|--------------------|
| 207 - CIEP 495 Alberto da Veiga Guignard | 1 | JOÃO MÁRCIO SOARES CESAR | 5767 | Assistente Legislativo | 22/01/2012 - 08h00 |
| 207 - CIEP 495 Alberto da Veiga Guignard | 1 | JOÃO MARCOS CAMPOS ARJONA DE SOUZA | 5768 | Assistente Legislativo | 22/01/2012 - 08h00 |
| 207 - CIEP 495 Alberto da Veiga Guignard | 1 | JOAO PAULO | 5771 | Assistente Legislativo | 22/01/2012 - 08h00 |
| 207 - CIEP 495 Alberto da Veiga Guignard | 1 | JOÃO PAULO ARANDA MACIEL DA SILVA | 5772 | Assistente Legislativo | 22/01/2012 - 08h00 |
| 207 - CIEP 495 Alberto da Veiga Guignard | 1 | JOÃO PAULO DE ALMEIDA CAETANO | 5774 | Assistente Legislativo | 22/01/2012 - 08h00 |
| 207 - CIEP 495 Alberto da Veiga Guignard | 1 | JOAO PAULO DE OLIVEIRA | 5777 | Assistente Legislativo | 22/01/2012 - 08h00 |
| 207 - CIEP 495 Alberto da Veiga Guignard | 1 | JOÃO PAULO LEITE ALBERTO COELHO | 5779 | Assistente Legislativo | 22/01/2012 - 08h00 |
| 207 - CIEP 495 Alberto da Veiga Guignard | 1 | JOÃO PAULO LESSA BARBOSA NOUGUEIRA | 5780 | Assistente Legislativo | 22/01/2012 - 08h00 |
| 207 - CIEP 495 Alberto da Veiga Guignard | 1 | JOÃO PAULO MARQUES | 5781 | Assistente Legislativo | 22/01/2012 - 08h00 |
| 207 - CIEP 495 Alberto da Veiga Guignard | 1 | JOÃO PAULO MARTINS GUIMARÃES | 5782 | Assistente Legislativo | 22/01/2012 - 08h00 |
| 207 - CIEP 495 Alberto da Veiga Guignard | 1 | JOAO PAULO PIO DA SILVA | 5784 | Assistente Legislativo | 22/01/2012 - 08h00 |
| 207 - CIEP 495 Alberto da Veiga Guignard | 1 | JOAO PEDRO DO NASCIMENTO BORGES | 5787 | Assistente Legislativo | 22/01/2012 - 08h00 |
| 207 - CIEP 495 Alberto da Veiga Guignard | 1 | JOÃO PEDRO MACHADO LINHARES | 5789 | Assistente Legislativo | 22/01/2012 - 08h00 |
| 207 - CIEP 495 Alberto da Veiga Guignard | 1 | JOÃO PEDRO MATTOS MAGALHÃES | 5790 | Assistente Legislativo | 22/01/2012 - 08h00 |
| 207 - CIEP 495 Alberto da Veiga Guignard | 1 | JOÃO RIBEIRO CARDOSO NETTO | 5791 | Assistente Legislativo | 22/01/2012 - 08h00 |
| 207 - CIEP 495 Alberto da Veiga Guignard | 1 | JOAO RICARDO GOMES SOARES | 5792 | Assistente Legislativo | 22/01/2012 - 08h00 |
| 207 - CIEP 495 Alberto da Veiga Guignard | 1 | JOÃO ROBERTO DOS SANTOS FILHO | 5793 | Assistente Legislativo | 22/01/2012 - 08h00 |
| 207 - CIEP 495 Alberto da Veiga Guignard | 1 | JOÃO ROMERO DA COSTA OVIDIO | 5795 | Assistente Legislativo | 22/01/2012 - 08h00 |
| 207 - CIEP 495 Alberto da Veiga Guignard | 1 | JOÃO SOARES DE FRANÇA JUNIOR | 5796 | Assistente Legislativo | 22/01/2012 - 08h00 |
| 207 - CIEP 495 Alberto da Veiga Guignard | 1 | JOAO UMBERTO NEVES MARTINS | 5797 | Assistente Legislativo | 22/01/2012 - 08h00 |
| 207 - CIEP 495 Alberto da Veiga Guignard | 1 | JOÃO VICTOR DA SILVA SARAIVA | 5798 | Assistente Legislativo | 22/01/2012 - 08h00 |
| 207 - CIEP 495 Alberto da Veiga Guignard | 1 | JOÃO VICTOR GONÇALVES DE OLIVEIRA | 5801 | Assistente Legislativo | 22/01/2012 - 08h00 |
| 207 - CIEP 495 Alberto da Veiga Guignard | 1 | JOÃO VÍCTOR JORDÃO FERREIRA DE CASTRO | 5802 | Assistente Legislativo | 22/01/2012 - 08h00 |
| 207 - CIEP 495 Alberto da Veiga Guignard | 1 | JOÃO VIDAL NETO | 5803 | Assistente Legislativo | 22/01/2012 - 08h00 |
| 207 - CIEP 495 Alberto da Veiga Guignard | 1 | JOAO VITOR DE OLIVEIRA COELHO | 5804 | Assistente Legislativo | 22/01/2012 - 08h00 |
| 207 - CIEP 495 Alberto da Veiga Guignard | 1 | JOAQUIM DO PRADO FILHO | 5810 | Assistente Legislativo | 22/01/2012 - 08h00 |
| 207 - CIEP 495 Alberto da Veiga Guignard | 1 | JOCEANE MARINHO PEREIRA | 5814 | Assistente Legislativo | 22/01/2012 - 08h00 |
| 207 - CIEP 495 Alberto da Veiga Guignard | 2 | JOCELAINE JALOTO DE LIMA | 5815 | Assistente Legislativo | 22/01/2012 - 08h00 |
| 207 - CIEP 495 Alberto da Veiga Guignard | 2 | JOCYARA DE CARVALHO MARQUES | 5818 | Assistente Legislativo | 22/01/2012 - 08h00 |
| 207 - CIEP 495 Alberto da Veiga Guignard | 2 | JOEDSON MARTINS PIMENTA | 5820 | Assistente Legislativo | 22/01/2012 - 08h00 |
| 207 - CIEP 495 Alberto da Veiga Guignard | 2 | JOEFERSON SILVA SANTOS | 5821 | Assistente Legislativo | 22/01/2012 - 08h00 |
| 207 - CIEP 495 Alberto da Veiga Guignard | 2 | JOEL DA SILVA VIDAL | 5822 | Assistente Legislativo | 22/01/2012 - 08h00 |
| 207 - CIEP 495 Alberto da Veiga Guignard | 2 | JOEL DOS SANTOS SILVA | 5823 | Assistente Legislativo | 22/01/2012 - 08h00 |
| 207 - CIEP 495 Alberto da Veiga Guignard | 2 | JOEL LIMA MACHADO | 5824 | Assistente Legislativo | 22/01/2012 - 08h00 |
| 207 - CIEP 495 Alberto da Veiga Guignard | 2 | JOEL TRANCOSO CLAUDINO | 5825 | Assistente Legislativo | 22/01/2012 - 08h00 |
| 207 - CIEP 495 Alberto da Veiga Guignard | 2 | JOELMA AFONSO DE SOUZA | 5826 | Assistente Legislativo | 22/01/2012 - 08h00 |
| 207 - CIEP 495 Alberto da Veiga Guignard | 2 | JOELMA ALVES DA SILVA | 5828 | Assistente Legislativo | 22/01/2012 - 08h00 |
| 207 - CIEP 495 Alberto da Veiga Guignard | 2 | JOELMA CORRÊA DOS SANTOS | 5830 | Assistente Legislativo | 22/01/2012 - 08h00 |
| 207 - CIEP 495 Alberto da Veiga Guignard | 2 | JOELMA DE CARVALHO FIRMINO | 5831 | Assistente Legislativo | 22/01/2012 - 08h00 |
| 207 - CIEP 495 Alberto da Veiga Guignard | 2 | JOELMA DOS SANTOS POLO | 5833 | Assistente Legislativo | 22/01/2012 - 08h00 |
| 207 - CIEP 495 Alberto da Veiga Guignard | 2 | JOELMA ROCHA | 5834 | Assistente Legislativo | 22/01/2012 - 08h00 |
| 207 - CIEP 495 Alberto da Veiga Guignard | 2 | JOELMA SILVA DE SOUSA | 5835 | Assistente Legislativo | 22/01/2012 - 08h00 |
| 207 - CIEP 495 Alberto da Veiga Guignard | 2 | JOELMA TEIXEIRA DE CARVALHO | 5836 | Assistente Legislativo | 22/01/2012 - 08h00 |
| 207 - CIEP 495 Alberto da Veiga Guignard | 2 | JOHN CLAY EVERTON DELFINO ALVES | 5837 | Assistente Legislativo | 22/01/2012 - 08h00 |
| 207 - CIEP 495 Alberto da Veiga Guignard | 2 | JOHN PIERRE DA ROSA NASCIMENTO | 5839 | Assistente Legislativo | 22/01/2012 - 08h00 |
| 207 - CIEP 495 Alberto da Veiga Guignard | 2 | JOHNATAN PEREIRA JOMAA | 5840 | Assistente Legislativo | 22/01/2012 - 08h00 |
| 207 - CIEP 495 Alberto da Veiga Guignard | 2 | JOHNATHAN FERREIRA SATHLER | 5841 | Assistente Legislativo | 22/01/2012 - 08h00 |
| 207 - CIEP 495 Alberto da Veiga Guignard | 2 | JOHNATHAN LUAN BREVES | 5842 | Assistente Legislativo | 22/01/2012 - 08h00 |
| 207 - CIEP 495 Alberto da Veiga Guignard | 2 | JOHNES PABLO NEVES PINHEIRO | 5843 | Assistente Legislativo | 22/01/2012 - 08h00 |
| 207 - CIEP 495 Alberto da Veiga Guignard | 2 | JOHNNY DOS SANTOS RAMOS | 5845 | Assistente Legislativo | 22/01/2012 - 08h00 |
| 207 - CIEP 495 Alberto da Veiga Guignard | 2 | JOICE SALLES DA SILVA | 5849 | Assistente Legislativo | 22/01/2012 - 08h00 |
| 207 - CIEP 495 Alberto da Veiga Guignard | 2 | JONAS CUSTÓDIO DAS NEVES | 5852 | Assistente Legislativo | 22/01/2012 - 08h00 |
| 207 - CIEP 495 Alberto da Veiga Guignard | 2 | JONAS DOS SANTOS GONÇALVES | 5854 | Assistente Legislativo | 22/01/2012 - 08h00 |
| 207 - CIEP 495 Alberto da Veiga Guignard | 2 | JONAS FIGUEIREDO AMORIM | 5855 | Assistente Legislativo | 22/01/2012 - 08h00 |
| 207 - CIEP 495 Alberto da Veiga Guignard | 2 | JONAS GOUVEIA FIGUEIREDO | 5856 | Assistente Legislativo | 22/01/2012 - 08h00 |
| 207 - CIEP 495 Alberto da Veiga Guignard | 2 | JONAS MARCELO ASSIS DO NASCIMENTO | 5859 | Assistente Legislativo | 22/01/2012 - 08h00 |
| 207 - CIEP 495 Alberto da Veiga Guignard | 2 | JONAS SILVA PINNA | 5860 | Assistente Legislativo | 22/01/2012 - 08h00 |
| 207 - CIEP 495 Alberto da Veiga Guignard | 2 | JONATA DE PAULA SANTOS | 5861 | Assistente Legislativo | 22/01/2012 - 08h00 |
| 207 - CIEP 495 Alberto da Veiga Guignard | 2 | JONATAN CURTI LOPES | 5862 | Assistente Legislativo | 22/01/2012 - 08h00 |
| 207 - CIEP 495 Alberto da Veiga Guignard | 2 | JONATAN FABRICIO DOS SANTOS RIBEIRO | 5865 | Assistente Legislativo | 22/01/2012 - 08h00 |
| 207 - CIEP 495 Alberto da Veiga Guignard | 2 | JÔNATAS ARAÚJO DA CONCEIÇÃO | 5866 | Assistente Legislativo | 22/01/2012 - 08h00 |
| 207 - CIEP 495 Alberto da Veiga Guignard | 2 | JONATAS AUGUSTO DE ALMEIDA | 5867 | Assistente Legislativo | 22/01/2012 - 08h00 |
| 207 - CIEP 495 Alberto da Veiga Guignard | 3 | JONATAS JORGE SOARES | 5868 | Assistente Legislativo | 22/01/2012 - 08h00 |
| 207 - CIEP 495 Alberto da Veiga Guignard | 3 | JONATAS LUIZ LANÇA SIMONATO DE OLIVEIRA | 5869 | Assistente Legislativo | 22/01/2012 - 08h00 |
| 207 - CIEP 495 Alberto da Veiga Guignard | 3 | JONATAS MACEDO LIMA | 5870 | Assistente Legislativo | 22/01/2012 - 08h00 |

| COLÉGIO | SALA | NOME | INSCRIÇÃO | CARGO | DATA/HORA |
|--|------|-----------------------------------|-----------|------------------------|--------------------|
| 207 - CIEP 495 Alberto da Veiga Guignard | 3 | JÔNATAS POSSIDÔNIO ROSA | 5872 | Assistente Legislativo | 22/01/2012 - 08h00 |
| 207 - CIEP 495 Alberto da Veiga Guignard | 3 | JONATHAN ALVES DA SILVA LISBOA | 5875 | Assistente Legislativo | 22/01/2012 - 08h00 |
| 207 - CIEP 495 Alberto da Veiga Guignard | 3 | JONATHAN BARBOZA COELHO DE SOUZA | 5876 | Assistente Legislativo | 22/01/2012 - 08h00 |
| 207 - CIEP 495 Alberto da Veiga Guignard | 3 | JONATHAN BRAGA DE SOUSA | 5877 | Assistente Legislativo | 22/01/2012 - 08h00 |
| 207 - CIEP 495 Alberto da Veiga Guignard | 3 | JONATHAN CIDRA MAIA | 5878 | Assistente Legislativo | 22/01/2012 - 08h00 |
| 207 - CIEP 495 Alberto da Veiga Guignard | 3 | JONATHAN COSTA FERREIRA | 5879 | Assistente Legislativo | 22/01/2012 - 08h00 |
| 207 - CIEP 495 Alberto da Veiga Guignard | 3 | JONATHAN DA FONSECA PEREIRA | 5881 | Assistente Legislativo | 22/01/2012 - 08h00 |
| 207 - CIEP 495 Alberto da Veiga Guignard | 3 | JONATHAN DE JESUS SANTOS SILVA | 5882 | Assistente Legislativo | 22/01/2012 - 08h00 |
| 207 - CIEP 495 Alberto da Veiga Guignard | 3 | JONATHAN DE MIRANDA GARCIA | 5883 | Assistente Legislativo | 22/01/2012 - 08h00 |
| 207 - CIEP 495 Alberto da Veiga Guignard | 3 | JONATHAN DE SOUZA SILVA DE ARAÚJO | 5884 | Assistente Legislativo | 22/01/2012 - 08h00 |
| 207 - CIEP 495 Alberto da Veiga Guignard | 3 | JONATHAN DO NASCIMENTO ELIAS | 5885 | Assistente Legislativo | 22/01/2012 - 08h00 |
| 207 - CIEP 495 Alberto da Veiga Guignard | 3 | JONATHAN DOS SANTOS SILVA | 5886 | Assistente Legislativo | 22/01/2012 - 08h00 |
| 207 - CIEP 495 Alberto da Veiga Guignard | 3 | JONATHAN PEREIRA DA SILVA | 5890 | Assistente Legislativo | 22/01/2012 - 08h00 |
| 207 - CIEP 495 Alberto da Veiga Guignard | 3 | JONATHAN VERÍSSIMO LUIZ DA SILVA | 5892 | Assistente Legislativo | 22/01/2012 - 08h00 |
| 207 - CIEP 495 Alberto da Veiga Guignard | 3 | JONIA CARLA FERREIRA RODRIGUES | 5894 | Assistente Legislativo | 22/01/2012 - 08h00 |
| 207 - CIEP 495 Alberto da Veiga Guignard | 3 | JONY LUCAS SILVA DAS NEVES | 5896 | Assistente Legislativo | 22/01/2012 - 08h00 |
| 207 - CIEP 495 Alberto da Veiga Guignard | 3 | JORDACHY VASCONCELLOS TORRES | 5897 | Assistente Legislativo | 22/01/2012 - 08h00 |
| 207 - CIEP 495 Alberto da Veiga Guignard | 3 | JORDAN TAVARES BORGES BOMFIM | 5898 | Assistente Legislativo | 22/01/2012 - 08h00 |
| 207 - CIEP 495 Alberto da Veiga Guignard | 3 | JORDAN VICTOR RIBEIRO | 5899 | Assistente Legislativo | 22/01/2012 - 08h00 |
| 207 - CIEP 495 Alberto da Veiga Guignard | 3 | JORDANA MARQUES DE SUZEDO | 5900 | Assistente Legislativo | 22/01/2012 - 08h00 |
| 207 - CIEP 495 Alberto da Veiga Guignard | 3 | JORGE ALFREDO GOMES MACHADO | 5902 | Assistente Legislativo | 22/01/2012 - 08h00 |
| 207 - CIEP 495 Alberto da Veiga Guignard | 3 | JORGE AMARO CRESPO IORIO | 5903 | Assistente Legislativo | 22/01/2012 - 08h00 |
| 207 - CIEP 495 Alberto da Veiga Guignard | 3 | JORGE ARA POSSIDONIO | 5906 | Assistente Legislativo | 22/01/2012 - 08h00 |
| 207 - CIEP 495 Alberto da Veiga Guignard | 3 | JORGE BARBOSA DA SILVA JUNIOR | 5907 | Assistente Legislativo | 22/01/2012 - 08h00 |
| 207 - CIEP 495 Alberto da Veiga Guignard | 3 | JORGE CARLOS BAZET DA SILVA | 5908 | Assistente Legislativo | 22/01/2012 - 08h00 |
| 207 - CIEP 495 Alberto da Veiga Guignard | 3 | JORGE DE OLIVEIRA DINIZ JÚNIOR | 5911 | Assistente Legislativo | 22/01/2012 - 08h00 |
| 207 - CIEP 495 Alberto da Veiga Guignard | 3 | JORGE EDUARDO COELHO DOS SANTOS | 5912 | Assistente Legislativo | 22/01/2012 - 08h00 |
| 207 - CIEP 495 Alberto da Veiga Guignard | 3 | JORGE GOMES DA ROSA | 5914 | Assistente Legislativo | 22/01/2012 - 08h00 |
| 207 - CIEP 495 Alberto da Veiga Guignard | 3 | JORGE GONÇALVES BERNARDO | 5915 | Assistente Legislativo | 22/01/2012 - 08h00 |
| 207 - CIEP 495 Alberto da Veiga Guignard | 3 | JORGE GONÇALVES BRAZ FILHO | 5916 | Assistente Legislativo | 22/01/2012 - 08h00 |
| 207 - CIEP 495 Alberto da Veiga Guignard | 3 | JORGE HENRIQUE CARNEIRO LAGE | 5917 | Assistente Legislativo | 22/01/2012 - 08h00 |
| 207 - CIEP 495 Alberto da Veiga Guignard | 3 | JORGE IZIDORO DA SILVA | 5918 | Assistente Legislativo | 22/01/2012 - 08h00 |
| 207 - CIEP 495 Alberto da Veiga Guignard | 4 | JORGE LEONARDO DA SILVA PADILHA | 5919 | Assistente Legislativo | 22/01/2012 - 08h00 |
| 207 - CIEP 495 Alberto da Veiga Guignard | 4 | JORGE LEONARDO GUIMARAES AZEVEDO | 5920 | Assistente Legislativo | 22/01/2012 - 08h00 |
| 207 - CIEP 495 Alberto da Veiga Guignard | 4 | JORGE LIS RIBEIRO DOMINGOS | 5921 | Assistente Legislativo | 22/01/2012 - 08h00 |
| 207 - CIEP 495 Alberto da Veiga Guignard | 4 | JORGE LUIS BARROS JUNIOR | 5922 | Assistente Legislativo | 22/01/2012 - 08h00 |
| 207 - CIEP 495 Alberto da Veiga Guignard | 4 | JORGE LUIS CABRAL MEDEIROS | 5923 | Assistente Legislativo | 22/01/2012 - 08h00 |
| 207 - CIEP 495 Alberto da Veiga Guignard | 4 | JORGE LUIS CORREA DOS ANJOS | 5924 | Assistente Legislativo | 22/01/2012 - 08h00 |
| 207 - CIEP 495 Alberto da Veiga Guignard | 4 | JORGE LUIS DE PAULA ROQUE | 5925 | Assistente Legislativo | 22/01/2012 - 08h00 |
| 207 - CIEP 495 Alberto da Veiga Guignard | 4 | JORGE LUÍS LADISLAU RODRIGUES | 5926 | Assistente Legislativo | 22/01/2012 - 08h00 |
| 207 - CIEP 495 Alberto da Veiga Guignard | 4 | JORGE LUIZ DA SILVA | 5927 | Assistente Legislativo | 22/01/2012 - 08h00 |
| 207 - CIEP 495 Alberto da Veiga Guignard | 4 | JORGE LUIZ DE AQUINO | 5928 | Assistente Legislativo | 22/01/2012 - 08h00 |
| 207 - CIEP 495 Alberto da Veiga Guignard | 4 | JORGE LUIZ DE CASTRO | 5929 | Assistente Legislativo | 22/01/2012 - 08h00 |
| 207 - CIEP 495 Alberto da Veiga Guignard | 4 | JORGE LUIZ SILVEIRA VESPASIANO | 5931 | Assistente Legislativo | 22/01/2012 - 08h00 |
| 207 - CIEP 495 Alberto da Veiga Guignard | 4 | JORGE LUIZ VIEIRA MAIA | 5932 | Assistente Legislativo | 22/01/2012 - 08h00 |
| 207 - CIEP 495 Alberto da Veiga Guignard | 4 | JORGE MANOEL ALVES | 5934 | Assistente Legislativo | 22/01/2012 - 08h00 |
| 207 - CIEP 495 Alberto da Veiga Guignard | 4 | JORGE MORAES DE LIMA | 5935 | Assistente Legislativo | 22/01/2012 - 08h00 |
| 207 - CIEP 495 Alberto da Veiga Guignard | 4 | JORGE OTAVIO DE FARIAS | 5936 | Assistente Legislativo | 22/01/2012 - 08h00 |
| 207 - CIEP 495 Alberto da Veiga Guignard | 4 | JORGE RIBEIRO CRUZ | 5938 | Assistente Legislativo | 22/01/2012 - 08h00 |
| 207 - CIEP 495 Alberto da Veiga Guignard | 4 | JORGE SANTOS ALBUQUERQUE | 5940 | Assistente Legislativo | 22/01/2012 - 08h00 |
| 207 - CIEP 495 Alberto da Veiga Guignard | 4 | JORGE VALLIM DO NASCIMENTO | 5941 | Assistente Legislativo | 22/01/2012 - 08h00 |
| 207 - CIEP 495 Alberto da Veiga Guignard | 4 | JORGE VIEIRA DE SOUZA | 5942 | Assistente Legislativo | 22/01/2012 - 08h00 |
| 207 - CIEP 495 Alberto da Veiga Guignard | 4 | JORGE VINICIUS SANTOS DA CUNHA | 5943 | Assistente Legislativo | 22/01/2012 - 08h00 |
| 207 - CIEP 495 Alberto da Veiga Guignard | 4 | JORGE VITOR DA COSTA | 5944 | Assistente Legislativo | 22/01/2012 - 08h00 |
| 207 - CIEP 495 Alberto da Veiga Guignard | 4 | JORGE WILLIAM DA SILVA CARVALHO | 5945 | Assistente Legislativo | 22/01/2012 - 08h00 |
| 207 - CIEP 495 Alberto da Veiga Guignard | 4 | JORRAN VENZEL VASCONCELOS DA ROSA | 5948 | Assistente Legislativo | 22/01/2012 - 08h00 |
| 207 - CIEP 495 Alberto da Veiga Guignard | 4 | JORSÁLIA GOMES DE SOUZA | 5949 | Assistente Legislativo | 22/01/2012 - 08h00 |
| 207 - CIEP 495 Alberto da Veiga Guignard | 4 | JOS CAETANO DE BRITO | 5950 | Assistente Legislativo | 22/01/2012 - 08h00 |
| 207 - CIEP 495 Alberto da Veiga Guignard | 4 | JOSANA DINIZ SILVA | 5951 | Assistente Legislativo | 22/01/2012 - 08h00 |
| 207 - CIEP 495 Alberto da Veiga Guignard | 4 | JOSE ALEIDA DE SOUZA JUNIOR | 5956 | Assistente Legislativo | 22/01/2012 - 08h00 |
| 207 - CIEP 495 Alberto da Veiga Guignard | 4 | JOSÉ ALFREDO DE OLIVEIRA LIMA | 5958 | Assistente Legislativo | 22/01/2012 - 08h00 |
| 207 - CIEP 495 Alberto da Veiga Guignard | 4 | JOSÉ AMÉRICO MAGALHÃES LUCAS | 5959 | Assistente Legislativo | 22/01/2012 - 08h00 |
| 207 - CIEP 495 Alberto da Veiga Guignard | 4 | JOSE ANTONIO CONTENCAS MARQUES | 5962 | Assistente Legislativo | 22/01/2012 - 08h00 |
| 207 - CIEP 495 Alberto da Veiga Guignard | 4 | JOSE ANTONIO DE ALMEIDA | 5963 | Assistente Legislativo | 22/01/2012 - 08h00 |
| 207 - CIEP 495 Alberto da Veiga Guignard | 4 | JOSÉ ARDISSON FERREIRA | 5965 | Assistente Legislativo | 22/01/2012 - 08h00 |

| COLÉGIO | SALA | NOME | INSCRIÇÃO | CARGO | DATA/HORA |
|--|------|--|-----------|------------------------|--------------------|
| 207 - CIEP 495 Alberto da Veiga Guignard | 4 | JOSÉ AUGUSTO BARBOSA | 5966 | Assistente Legislativo | 22/01/2012 - 08h00 |
| 207 - CIEP 495 Alberto da Veiga Guignard | 4 | JOSÉ BORBA DA SILVA | 5971 | Assistente Legislativo | 22/01/2012 - 08h00 |
| 207 - CIEP 495 Alberto da Veiga Guignard | 5 | JOSÉ BRUNO DE OLIVEIRA | 5972 | Assistente Legislativo | 22/01/2012 - 08h00 |
| 207 - CIEP 495 Alberto da Veiga Guignard | 5 | JOSÉ CARLOS ARAÚJO SILVA | 5974 | Assistente Legislativo | 22/01/2012 - 08h00 |
| 207 - CIEP 495 Alberto da Veiga Guignard | 5 | JOSE CARLOS DA SILVA | 5976 | Assistente Legislativo | 22/01/2012 - 08h00 |
| 207 - CIEP 495 Alberto da Veiga Guignard | 5 | JOSE CARLOS DE ABREU | 5977 | Assistente Legislativo | 22/01/2012 - 08h00 |
| 207 - CIEP 495 Alberto da Veiga Guignard | 5 | JOSÉ CARLOS DE OLIVEIRA | 5978 | Assistente Legislativo | 22/01/2012 - 08h00 |
| 207 - CIEP 495 Alberto da Veiga Guignard | 5 | JOSÉ CARLOS FRANCISCO VIEIRA FILHO | 5979 | Assistente Legislativo | 22/01/2012 - 08h00 |
| 207 - CIEP 495 Alberto da Veiga Guignard | 5 | JOSE CARLOS PINHEIRO JUNIOR | 5980 | Assistente Legislativo | 22/01/2012 - 08h00 |
| 207 - CIEP 495 Alberto da Veiga Guignard | 5 | JOSE CARLOS RIBEIRO DE OLIVEIRA JUNIOR | 5981 | Assistente Legislativo | 22/01/2012 - 08h00 |
| 207 - CIEP 495 Alberto da Veiga Guignard | 5 | JOSÉ CARLOS SILVA JUNIOR | 5982 | Assistente Legislativo | 22/01/2012 - 08h00 |
| 207 - CIEP 495 Alberto da Veiga Guignard | 5 | JOSE CLAUDIO DANNE | 5984 | Assistente Legislativo | 22/01/2012 - 08h00 |
| 207 - CIEP 495 Alberto da Veiga Guignard | 5 | JOSE CRALOS RAMOS EUGENIO | 5986 | Assistente Legislativo | 22/01/2012 - 08h00 |
| 207 - CIEP 495 Alberto da Veiga Guignard | 5 | JOSÉ DIOGO CAMPELO RODRIGUES | 5989 | Assistente Legislativo | 22/01/2012 - 08h00 |
| 207 - CIEP 495 Alberto da Veiga Guignard | 5 | JOSÉ DIOGO RIBEIRO BEIRAL | 5990 | Assistente Legislativo | 22/01/2012 - 08h00 |
| 207 - CIEP 495 Alberto da Veiga Guignard | 5 | JOSE DO ESPIRITO SANTO FERREIRA | 5992 | Assistente Legislativo | 22/01/2012 - 08h00 |
| 207 - CIEP 495 Alberto da Veiga Guignard | 5 | JOSÉ FELICIANO DA SILVA FILHO | 5999 | Assistente Legislativo | 22/01/2012 - 08h00 |
| 207 - CIEP 495 Alberto da Veiga Guignard | 5 | JOSE FELIX DA SILVA | 6000 | Assistente Legislativo | 22/01/2012 - 08h00 |
| 207 - CIEP 495 Alberto da Veiga Guignard | 5 | JOSE FERNANDO PIMENTA DE SOUZA | 6001 | Assistente Legislativo | 22/01/2012 - 08h00 |
| 207 - CIEP 495 Alberto da Veiga Guignard | 5 | JOSE FLAVIO DO NASCIMENTO | 6004 | Assistente Legislativo | 22/01/2012 - 08h00 |
| 207 - CIEP 495 Alberto da Veiga Guignard | 5 | JOSE GONÇALVES DA SILVA FILHO | 6005 | Assistente Legislativo | 22/01/2012 - 08h00 |
| 207 - CIEP 495 Alberto da Veiga Guignard | 5 | JOSE GONÇALVES DIAS JUNIOR | 6006 | Assistente Legislativo | 22/01/2012 - 08h00 |
| 207 - CIEP 495 Alberto da Veiga Guignard | 5 | JOSÉ GUILHERME MARQUES PALMEIRA | 6008 | Assistente Legislativo | 22/01/2012 - 08h00 |
| 207 - CIEP 495 Alberto da Veiga Guignard | 5 | JOSÉ HENRIQUE BALBINO | 6009 | Assistente Legislativo | 22/01/2012 - 08h00 |
| 207 - CIEP 495 Alberto da Veiga Guignard | 5 | JOSÉ HENRIQUES TOMAZ | 6010 | Assistente Legislativo | 22/01/2012 - 08h00 |
| 207 - CIEP 495 Alberto da Veiga Guignard | 5 | JOSÉ HILÁRIO VIDAL | 6011 | Assistente Legislativo | 22/01/2012 - 08h00 |
| 207 - CIEP 495 Alberto da Veiga Guignard | 5 | JOSÉ HUMBERTO DE ARAUJO NEVES | 6012 | Assistente Legislativo | 22/01/2012 - 08h00 |
| 207 - CIEP 495 Alberto da Veiga Guignard | 5 | JOSÉ JORGE DE ASSIS | 6015 | Assistente Legislativo | 22/01/2012 - 08h00 |
| 207 - CIEP 495 Alberto da Veiga Guignard | 5 | JOSÉ JOSIELEN BARBOSA DE MELO | 6016 | Assistente Legislativo | 22/01/2012 - 08h00 |
| 207 - CIEP 495 Alberto da Veiga Guignard | 5 | JOSÉ KLEBER SILVA DE JESUS | 6017 | Assistente Legislativo | 22/01/2012 - 08h00 |
| 207 - CIEP 495 Alberto da Veiga Guignard | 5 | JOSE LEANDRO BERNARDO DE LIRA | 6018 | Assistente Legislativo | 22/01/2012 - 08h00 |
| 207 - CIEP 495 Alberto da Veiga Guignard | 5 | JOSÉ LEANDRO DE CARVALHO | 6019 | Assistente Legislativo | 22/01/2012 - 08h00 |
| 207 - CIEP 495 Alberto da Veiga Guignard | 5 | JOSE LUIS FAUSTO | 6020 | Assistente Legislativo | 22/01/2012 - 08h00 |
| 207 - CIEP 495 Alberto da Veiga Guignard | 5 | JOSÉ LUÍS SOUZA DE OLIVEIRA | 6021 | Assistente Legislativo | 22/01/2012 - 08h00 |
| 207 - CIEP 495 Alberto da Veiga Guignard | 5 | JOSE LUIZ DE OLIVEIRA | 6022 | Assistente Legislativo | 22/01/2012 - 08h00 |
| 207 - CIEP 495 Alberto da Veiga Guignard | 5 | JOSE MALVERON DIAS JUNIOR | 6024 | Assistente Legislativo | 22/01/2012 - 08h00 |
| 207 - CIEP 495 Alberto da Veiga Guignard | 5 | JOSÉ MAURO CANABARRO | 6030 | Assistente Legislativo | 22/01/2012 - 08h00 |
| 207 - CIEP 495 Alberto da Veiga Guignard | 6 | JOSE MENICHELLI | 6032 | Assistente Legislativo | 22/01/2012 - 08h00 |
| 207 - CIEP 495 Alberto da Veiga Guignard | 6 | JOSE MESSIAS DA SILVA GONCALVES | 6033 | Assistente Legislativo | 22/01/2012 - 08h00 |
| 207 - CIEP 495 Alberto da Veiga Guignard | 6 | JOSÉ ORGMAR SANTOS SILVA JÚNIOR | 6035 | Assistente Legislativo | 22/01/2012 - 08h00 |
| 207 - CIEP 495 Alberto da Veiga Guignard | 6 | JOSE ORLANDO DA SILVA | 6036 | Assistente Legislativo | 22/01/2012 - 08h00 |
| 207 - CIEP 495 Alberto da Veiga Guignard | 6 | JOSÉ PAULO MACHADO DE OLIVEIRA | 6038 | Assistente Legislativo | 22/01/2012 - 08h00 |
| 207 - CIEP 495 Alberto da Veiga Guignard | 6 | JOSÉ RENATO LAURIANO DA SILVA | 6041 | Assistente Legislativo | 22/01/2012 - 08h00 |
| 207 - CIEP 495 Alberto da Veiga Guignard | 6 | JOSÉ RICARDO RODRIGUES | 6043 | Assistente Legislativo | 22/01/2012 - 08h00 |
| 207 - CIEP 495 Alberto da Veiga Guignard | 6 | JOSÉ ROBERTO DA SILVA MANSO JÚNIOR | 6044 | Assistente Legislativo | 22/01/2012 - 08h00 |
| 207 - CIEP 495 Alberto da Veiga Guignard | 6 | JOSE ROBERTO DOS SANTOS CARDOSO | 6045 | Assistente Legislativo | 22/01/2012 - 08h00 |
| 207 - CIEP 495 Alberto da Veiga Guignard | 6 | JOSE ROBERTO MOREIRA DE SOUZA | 6046 | Assistente Legislativo | 22/01/2012 - 08h00 |
| 207 - CIEP 495 Alberto da Veiga Guignard | 6 | JOSE ROBERTO PAULO | 6047 | Assistente Legislativo | 22/01/2012 - 08h00 |
| 207 - CIEP 495 Alberto da Veiga Guignard | 6 | JOSÉ RODRIGO DA SILVA | 6048 | Assistente Legislativo | 22/01/2012 - 08h00 |
| 207 - CIEP 495 Alberto da Veiga Guignard | 6 | JOSE ROMILDO VIEIRA CANDIDO | 6050 | Assistente Legislativo | 22/01/2012 - 08h00 |
| 207 - CIEP 495 Alberto da Veiga Guignard | 6 | JOSÉ SAMUEL DA SILVA | 6053 | Assistente Legislativo | 22/01/2012 - 08h00 |
| 207 - CIEP 495 Alberto da Veiga Guignard | 6 | JOSÉ SANDRO DE LIMA | 6054 | Assistente Legislativo | 22/01/2012 - 08h00 |
| 207 - CIEP 495 Alberto da Veiga Guignard | 6 | JOSÉ SILVA MACHADO | 6055 | Assistente Legislativo | 22/01/2012 - 08h00 |
| 207 - CIEP 495 Alberto da Veiga Guignard | 6 | JOSÉ WALTER ARCEINIO DA ROCHA | 6059 | Assistente Legislativo | 22/01/2012 - 08h00 |
| 207 - CIEP 495 Alberto da Veiga Guignard | 6 | JOSEANE AIROSO DOS SANTOS | 6062 | Assistente Legislativo | 22/01/2012 - 08h00 |
| 207 - CIEP 495 Alberto da Veiga Guignard | 6 | JOSEANE FERREIRA DOS SANTOS SILVA | 6064 | Assistente Legislativo | 22/01/2012 - 08h00 |
| 207 - CIEP 495 Alberto da Veiga Guignard | 6 | JOSEANE FIALHO BITENCOURT | 6065 | Assistente Legislativo | 22/01/2012 - 08h00 |
| 207 - CIEP 495 Alberto da Veiga Guignard | 6 | JOSECARLOS DE MORAES | 6067 | Assistente Legislativo | 22/01/2012 - 08h00 |
| 207 - CIEP 495 Alberto da Veiga Guignard | 6 | JOSEF SVORC NETO | 6068 | Assistente Legislativo | 22/01/2012 - 08h00 |
| 207 - CIEP 495 Alberto da Veiga Guignard | 6 | JOSELAINÉ DA CONCEIÇÃO DE SOUZA | 6072 | Assistente Legislativo | 22/01/2012 - 08h00 |
| 207 - CIEP 495 Alberto da Veiga Guignard | 6 | JOSELANE DA SILVA | 6073 | Assistente Legislativo | 22/01/2012 - 08h00 |
| 207 - CIEP 495 Alberto da Veiga Guignard | 6 | JOSELAYNE TOSTES FIDELES | 6074 | Assistente Legislativo | 22/01/2012 - 08h00 |
| 207 - CIEP 495 Alberto da Veiga Guignard | 6 | JOSELENE MACEDO DOS SANTOS | 6076 | Assistente Legislativo | 22/01/2012 - 08h00 |
| 207 - CIEP 495 Alberto da Veiga Guignard | 6 | JOSELIA DA SILVA BERNARDO | 6078 | Assistente Legislativo | 22/01/2012 - 08h00 |
| 207 - CIEP 495 Alberto da Veiga Guignard | 6 | JOSELIA SILVA BARBOSA | 6079 | Assistente Legislativo | 22/01/2012 - 08h00 |

| COLÉGIO | SALA | NOME | INSCRIÇÃO | CARGO | DATA/HORA |
|--|------|---|-----------|------------------------|--------------------|
| 207 - CIEP 495 Alberto da Veiga Guignard | 6 | JOSERLEI DE OLIVEIRA SANTOS | 6087 | Assistente Legislativo | 22/01/2012 - 08h00 |
| 207 - CIEP 495 Alberto da Veiga Guignard | 6 | JOSIANE ALEXANDRA FERREIRA GASPARINI | 6089 | Assistente Legislativo | 22/01/2012 - 08h00 |
| 207 - CIEP 495 Alberto da Veiga Guignard | 6 | JOSIANE APARECIDA DE OLIVEIRA | 6091 | Assistente Legislativo | 22/01/2012 - 08h00 |
| 207 - CIEP 495 Alberto da Veiga Guignard | 6 | JOSIANE APARECIDA FRAGA SIMÕES | 6093 | Assistente Legislativo | 22/01/2012 - 08h00 |
| 207 - CIEP 495 Alberto da Veiga Guignard | 6 | JOSIANE APARECIDA SILVA DE OLIVEIRA | 6094 | Assistente Legislativo | 22/01/2012 - 08h00 |
| 207 - CIEP 495 Alberto da Veiga Guignard | 6 | JOSIANE BRASIL SIQUEIRA | 6095 | Assistente Legislativo | 22/01/2012 - 08h00 |
| 207 - CIEP 495 Alberto da Veiga Guignard | 6 | JOSIANE CARLOS SANT'ANNA | 6097 | Assistente Legislativo | 22/01/2012 - 08h00 |
| 207 - CIEP 495 Alberto da Veiga Guignard | 7 | JOSIANE CASSIA DOS ANJOS | 6098 | Assistente Legislativo | 22/01/2012 - 08h00 |
| 207 - CIEP 495 Alberto da Veiga Guignard | 7 | JOSIANE CORRÊA DOS SANTOS | 6099 | Assistente Legislativo | 22/01/2012 - 08h00 |
| 207 - CIEP 495 Alberto da Veiga Guignard | 7 | JOSIANE DA CONCEIÇÃO FERNANDES | 6100 | Assistente Legislativo | 22/01/2012 - 08h00 |
| 207 - CIEP 495 Alberto da Veiga Guignard | 7 | JOSIANE DA CONCEIÇÃO PERRUT CADILHA | 6101 | Assistente Legislativo | 22/01/2012 - 08h00 |
| 207 - CIEP 495 Alberto da Veiga Guignard | 7 | JOSIANE DA CONCEIÇÃO RIBEIRO | 6102 | Assistente Legislativo | 22/01/2012 - 08h00 |
| 207 - CIEP 495 Alberto da Veiga Guignard | 7 | JOSIANE DA SILVA LEITE | 6104 | Assistente Legislativo | 22/01/2012 - 08h00 |
| 207 - CIEP 495 Alberto da Veiga Guignard | 7 | JOSIANE DE BRITO DA SILVA | 6106 | Assistente Legislativo | 22/01/2012 - 08h00 |
| 207 - CIEP 495 Alberto da Veiga Guignard | 7 | JOSIANE DOS ANJOS PORTES | 6107 | Assistente Legislativo | 22/01/2012 - 08h00 |
| 207 - CIEP 495 Alberto da Veiga Guignard | 7 | JOSIANE PEREIRA DE MATOS | 6110 | Assistente Legislativo | 22/01/2012 - 08h00 |
| 207 - CIEP 495 Alberto da Veiga Guignard | 7 | JOSIANE RENATA DA SILVA | 6111 | Assistente Legislativo | 22/01/2012 - 08h00 |
| 207 - CIEP 495 Alberto da Veiga Guignard | 7 | JOSIANE TOLÊDO E SILVA | 6113 | Assistente Legislativo | 22/01/2012 - 08h00 |
| 207 - CIEP 495 Alberto da Veiga Guignard | 7 | JOSIANNE BRIZO DO NASCIMENTO | 6114 | Assistente Legislativo | 22/01/2012 - 08h00 |
| 207 - CIEP 495 Alberto da Veiga Guignard | 7 | JOSIAS BOM FIM | 6115 | Assistente Legislativo | 22/01/2012 - 08h00 |
| 207 - CIEP 495 Alberto da Veiga Guignard | 7 | JOSIAS DA SILVA | 6116 | Assistente Legislativo | 22/01/2012 - 08h00 |
| 207 - CIEP 495 Alberto da Veiga Guignard | 7 | JOSIAS GONÇALVES RODRIGUES | 6119 | Assistente Legislativo | 22/01/2012 - 08h00 |
| 207 - CIEP 495 Alberto da Veiga Guignard | 7 | JOSIE FERNANDA LACERDA MOREIRA | 6121 | Assistente Legislativo | 22/01/2012 - 08h00 |
| 207 - CIEP 495 Alberto da Veiga Guignard | 7 | JOSIEL DA GLÓRIA SANTOS | 6122 | Assistente Legislativo | 22/01/2012 - 08h00 |
| 207 - CIEP 495 Alberto da Veiga Guignard | 7 | JOSIEL OLIVEIRA DA SILVA | 6125 | Assistente Legislativo | 22/01/2012 - 08h00 |
| 207 - CIEP 495 Alberto da Veiga Guignard | 7 | JOSIELE CARLOS SANT'ANNA | 6126 | Assistente Legislativo | 22/01/2012 - 08h00 |
| 207 - CIEP 495 Alberto da Veiga Guignard | 7 | JOSIELE RODRIGUES DOS SANTOS | 6128 | Assistente Legislativo | 22/01/2012 - 08h00 |
| 207 - CIEP 495 Alberto da Veiga Guignard | 7 | JOSIELI ELAINE DA SILVA | 6129 | Assistente Legislativo | 22/01/2012 - 08h00 |
| 207 - CIEP 495 Alberto da Veiga Guignard | 7 | JOSIENI CARLOS SANT'ANNA | 6131 | Assistente Legislativo | 22/01/2012 - 08h00 |
| 207 - CIEP 495 Alberto da Veiga Guignard | 7 | JOSILENE MARIA DOS SANTOS SOEIRO | 6135 | Assistente Legislativo | 22/01/2012 - 08h00 |
| 207 - CIEP 495 Alberto da Veiga Guignard | 7 | JOSIMAR DUTRA DA ROCHA | 6136 | Assistente Legislativo | 22/01/2012 - 08h00 |
| 207 - CIEP 495 Alberto da Veiga Guignard | 7 | JOSIVAN DE CARVALHO PEREIRA DO NASCIMENTO | 6142 | Assistente Legislativo | 22/01/2012 - 08h00 |
| 207 - CIEP 495 Alberto da Veiga Guignard | 7 | JOSIVANY MARTINS DA SILVA | 6143 | Assistente Legislativo | 22/01/2012 - 08h00 |
| 207 - CIEP 495 Alberto da Veiga Guignard | 7 | JOSUE ALEXANDRE JARDIM | 6144 | Assistente Legislativo | 22/01/2012 - 08h00 |
| 207 - CIEP 495 Alberto da Veiga Guignard | 7 | JOSUEL BARBOSA DA SILVA | 6146 | Assistente Legislativo | 22/01/2012 - 08h00 |
| 207 - CIEP 495 Alberto da Veiga Guignard | 7 | JOSY DE ALMEIDA SANTOS | 6147 | Assistente Legislativo | 22/01/2012 - 08h00 |
| 207 - CIEP 495 Alberto da Veiga Guignard | 7 | JOSYLENE SOUZA DA SILVA QUADROS | 6149 | Assistente Legislativo | 22/01/2012 - 08h00 |
| 207 - CIEP 495 Alberto da Veiga Guignard | 7 | JOUBER MENDES RAMOS | 6150 | Assistente Legislativo | 22/01/2012 - 08h00 |
| 207 - CIEP 495 Alberto da Veiga Guignard | 7 | JOVAN DOS SANTOS SAMPAIO | 6151 | Assistente Legislativo | 22/01/2012 - 08h00 |
| 207 - CIEP 495 Alberto da Veiga Guignard | 7 | JOVANE TERESA PRATES | 6152 | Assistente Legislativo | 22/01/2012 - 08h00 |
| 207 - CIEP 495 Alberto da Veiga Guignard | 7 | JOYCE BEATRIZ GOMES DA SILVA | 6154 | Assistente Legislativo | 22/01/2012 - 08h00 |
| 207 - CIEP 495 Alberto da Veiga Guignard | 7 | JOYCE CUNHA BRANCFORTE CAVALCANTI DE | 6156 | Assistente Legislativo | 22/01/2012 - 08h00 |
| 207 - CIEP 495 Alberto da Veiga Guignard | 8 | JOYCE DA CONCEIÇÃO BOAVENTURA DE SOUSA | 6157 | Assistente Legislativo | 22/01/2012 - 08h00 |
| 207 - CIEP 495 Alberto da Veiga Guignard | 8 | JOYCE DE OLIVEIRA GOMES | 6161 | Assistente Legislativo | 22/01/2012 - 08h00 |
| 207 - CIEP 495 Alberto da Veiga Guignard | 8 | JOYCE HELENA DE SALES ARAUJO | 6164 | Assistente Legislativo | 22/01/2012 - 08h00 |
| 207 - CIEP 495 Alberto da Veiga Guignard | 8 | JOYCE LOPES DA SILVA RIBEIRO | 6166 | Assistente Legislativo | 22/01/2012 - 08h00 |
| 207 - CIEP 495 Alberto da Veiga Guignard | 8 | JOYCE LOYOLA DE OLIVEIRA | 6167 | Assistente Legislativo | 22/01/2012 - 08h00 |
| 207 - CIEP 495 Alberto da Veiga Guignard | 8 | JOYCE MARIA DA SILVA | 6168 | Assistente Legislativo | 22/01/2012 - 08h00 |
| 207 - CIEP 495 Alberto da Veiga Guignard | 8 | JOYCE RIBEIRO DOS SANTOS | 6169 | Assistente Legislativo | 22/01/2012 - 08h00 |
| 207 - CIEP 495 Alberto da Veiga Guignard | 8 | JOZETE CASTILHO DE SOUZA | 6173 | Assistente Legislativo | 22/01/2012 - 08h00 |
| 207 - CIEP 495 Alberto da Veiga Guignard | 8 | JOZIANE DA SILVA LINO | 6174 | Assistente Legislativo | 22/01/2012 - 08h00 |
| 207 - CIEP 495 Alberto da Veiga Guignard | 8 | JOZIENE BONFIM DE OLIVEIRA | 6175 | Assistente Legislativo | 22/01/2012 - 08h00 |
| 207 - CIEP 495 Alberto da Veiga Guignard | 8 | JUÇARA DE SANTANA GONÇALVES | 6179 | Assistente Legislativo | 22/01/2012 - 08h00 |
| 207 - CIEP 495 Alberto da Veiga Guignard | 8 | JUÇARA RIBEIRO DA SILVA | 6180 | Assistente Legislativo | 22/01/2012 - 08h00 |
| 207 - CIEP 495 Alberto da Veiga Guignard | 8 | JUCELI APARECIDA BULIGON | 6182 | Assistente Legislativo | 22/01/2012 - 08h00 |
| 207 - CIEP 495 Alberto da Veiga Guignard | 8 | JUCILAINE DA SILVA OLIVEIRA | 6183 | Assistente Legislativo | 22/01/2012 - 08h00 |
| 207 - CIEP 495 Alberto da Veiga Guignard | 8 | JUCIMARA DOS SANTOS MAIA | 6184 | Assistente Legislativo | 22/01/2012 - 08h00 |
| 207 - CIEP 495 Alberto da Veiga Guignard | 8 | JUDISON FREITAS RODRIGUES | 6186 | Assistente Legislativo | 22/01/2012 - 08h00 |
| 207 - CIEP 495 Alberto da Veiga Guignard | 8 | JÚLIA BASTOS TENÓRIO GOMES | 6188 | Assistente Legislativo | 22/01/2012 - 08h00 |
| 207 - CIEP 495 Alberto da Veiga Guignard | 8 | JULIA DE SOUZA PINTO NOVARINO | 6189 | Assistente Legislativo | 22/01/2012 - 08h00 |
| 207 - CIEP 495 Alberto da Veiga Guignard | 8 | JÚLIA EMERICH RODRIGUES CÂMARA | 6190 | Assistente Legislativo | 22/01/2012 - 08h00 |
| 207 - CIEP 495 Alberto da Veiga Guignard | 8 | JÚLIA MAGALHÃES DA SILVA | 6191 | Assistente Legislativo | 22/01/2012 - 08h00 |
| 207 - CIEP 495 Alberto da Veiga Guignard | 8 | JÚLIA MARIA DE OLIVEIRA SILVA | 6192 | Assistente Legislativo | 22/01/2012 - 08h00 |
| 207 - CIEP 495 Alberto da Veiga Guignard | 8 | JÚLIA MARQUES AFFONSO | 6193 | Assistente Legislativo | 22/01/2012 - 08h00 |
| 207 - CIEP 495 Alberto da Veiga Guignard | 8 | JULIA MAXIMA CLIMACO DA SILVA | 6194 | Assistente Legislativo | 22/01/2012 - 08h00 |

| COLÉGIO | SALA | NOME | INSCRIÇÃO | CARGO | DATA/HORA |
|--|------|--|-----------|------------------------|--------------------|
| 207 - CIEP 495 Alberto da Veiga Guignard | 8 | JÚLIA SABINO SILVA | 6195 | Assistente Legislativo | 22/01/2012 - 08h00 |
| 207 - CIEP 495 Alberto da Veiga Guignard | 8 | JULIA VILMA CAETANO PROFETA | 6196 | Assistente Legislativo | 22/01/2012 - 08h00 |
| 207 - CIEP 495 Alberto da Veiga Guignard | 8 | JULIANA ALMEIDA ROSA DOS SANTOS DA SILVA | 6198 | Assistente Legislativo | 22/01/2012 - 08h00 |
| 207 - CIEP 495 Alberto da Veiga Guignard | 8 | JULIANA ALVES DE LIMA | 6199 | Assistente Legislativo | 22/01/2012 - 08h00 |
| 207 - CIEP 495 Alberto da Veiga Guignard | 8 | JULIANA ALVES DE SOUZA | 6201 | Assistente Legislativo | 22/01/2012 - 08h00 |
| 207 - CIEP 495 Alberto da Veiga Guignard | 8 | JULIANA APARECIDA HIPOLITO | 6203 | Assistente Legislativo | 22/01/2012 - 08h00 |
| 207 - CIEP 495 Alberto da Veiga Guignard | 8 | JULIANA BARIZON DE MATOS | 6204 | Assistente Legislativo | 22/01/2012 - 08h00 |
| 207 - CIEP 495 Alberto da Veiga Guignard | 8 | JULIANA BOREL | 6205 | Assistente Legislativo | 22/01/2012 - 08h00 |
| 207 - CIEP 495 Alberto da Veiga Guignard | 8 | JULIANA BUENO DE SOUZA BARBOSA | 6206 | Assistente Legislativo | 22/01/2012 - 08h00 |
| 207 - CIEP 495 Alberto da Veiga Guignard | 8 | JULIANA CARVALHO GOMES CRUZ ROCHA | 6207 | Assistente Legislativo | 22/01/2012 - 08h00 |
| 207 - CIEP 495 Alberto da Veiga Guignard | 8 | JULIANA CINTIA CARDOSO | 6210 | Assistente Legislativo | 22/01/2012 - 08h00 |
| 207 - CIEP 495 Alberto da Veiga Guignard | 8 | JULIANA COUTO DE SOUZA | 6213 | Assistente Legislativo | 22/01/2012 - 08h00 |
| 207 - CIEP 495 Alberto da Veiga Guignard | 9 | JULIANA DA CONCEIÇÃO BARBOSA | 6215 | Assistente Legislativo | 22/01/2012 - 08h00 |
| 207 - CIEP 495 Alberto da Veiga Guignard | 9 | JULIANA DA SILVA PIRES | 6217 | Assistente Legislativo | 22/01/2012 - 08h00 |
| 207 - CIEP 495 Alberto da Veiga Guignard | 9 | JULIANA D'AGUIAR FERREIRA | 6219 | Assistente Legislativo | 22/01/2012 - 08h00 |
| 207 - CIEP 495 Alberto da Veiga Guignard | 9 | JULIANA DE ALMEIDA LOPES | 6220 | Assistente Legislativo | 22/01/2012 - 08h00 |
| 207 - CIEP 495 Alberto da Veiga Guignard | 9 | JULIANA DE OLIVEIRA NOGUEIRA | 6222 | Assistente Legislativo | 22/01/2012 - 08h00 |
| 207 - CIEP 495 Alberto da Veiga Guignard | 9 | JULIANA DE SOUSA PEDROSA | 6223 | Assistente Legislativo | 22/01/2012 - 08h00 |
| 207 - CIEP 495 Alberto da Veiga Guignard | 9 | JULIANA DE SOUZA RAMOS | 6224 | Assistente Legislativo | 22/01/2012 - 08h00 |
| 207 - CIEP 495 Alberto da Veiga Guignard | 9 | JULIANA DOS SANTOS | 6227 | Assistente Legislativo | 22/01/2012 - 08h00 |
| 207 - CIEP 495 Alberto da Veiga Guignard | 9 | JULIANA DOS SANTOS FERNANDES | 6228 | Assistente Legislativo | 22/01/2012 - 08h00 |
| 207 - CIEP 495 Alberto da Veiga Guignard | 9 | JULIANA FREITAS RIBEIRO | 6232 | Assistente Legislativo | 22/01/2012 - 08h00 |
| 207 - CIEP 495 Alberto da Veiga Guignard | 9 | JULIANA GUIMARAES BEZERRA | 6235 | Assistente Legislativo | 22/01/2012 - 08h00 |
| 207 - CIEP 495 Alberto da Veiga Guignard | 9 | JULIANA IGNACIO DINIZ | 6236 | Assistente Legislativo | 22/01/2012 - 08h00 |
| 207 - CIEP 495 Alberto da Veiga Guignard | 9 | JULIANA LEITE THEREZO | 6237 | Assistente Legislativo | 22/01/2012 - 08h00 |
| 207 - CIEP 495 Alberto da Veiga Guignard | 9 | JULIANA LOPES FRAGA DA COSTA | 6238 | Assistente Legislativo | 22/01/2012 - 08h00 |
| 207 - CIEP 495 Alberto da Veiga Guignard | 9 | JULIANA LOPES MOTTA | 6239 | Assistente Legislativo | 22/01/2012 - 08h00 |
| 207 - CIEP 495 Alberto da Veiga Guignard | 9 | JULIANA MACEDO BARACHO DE SOUZA | 6242 | Assistente Legislativo | 22/01/2012 - 08h00 |
| 207 - CIEP 495 Alberto da Veiga Guignard | 9 | JULIANA MARINHO ACOSTA | 6245 | Assistente Legislativo | 22/01/2012 - 08h00 |
| 207 - CIEP 495 Alberto da Veiga Guignard | 9 | JULIANA MARQUES BERTINO DOS SANTOS | 6246 | Assistente Legislativo | 22/01/2012 - 08h00 |
| 207 - CIEP 495 Alberto da Veiga Guignard | 9 | JULIANA NUNES FERREIRA DE ALENCAR | 6252 | Assistente Legislativo | 22/01/2012 - 08h00 |
| 207 - CIEP 495 Alberto da Veiga Guignard | 9 | JULIANA OZÓRIO GOMES | 6254 | Assistente Legislativo | 22/01/2012 - 08h00 |
| 207 - CIEP 495 Alberto da Veiga Guignard | 9 | JULIANA PEREIRA CAMPOS | 6256 | Assistente Legislativo | 22/01/2012 - 08h00 |
| 207 - CIEP 495 Alberto da Veiga Guignard | 9 | JULIANA PEREIRA DE SOUZA MAGALHAES | 6257 | Assistente Legislativo | 22/01/2012 - 08h00 |
| 207 - CIEP 495 Alberto da Veiga Guignard | 9 | JULIANA PEREIRA ROSA DOS SANTOS | 6259 | Assistente Legislativo | 22/01/2012 - 08h00 |
| 207 - CIEP 495 Alberto da Veiga Guignard | 9 | JULIANA PINHEIRO MELLO DOS SANTOS | 6261 | Assistente Legislativo | 22/01/2012 - 08h00 |
| 207 - CIEP 495 Alberto da Veiga Guignard | 9 | JULIANA PINTO LIMA | 6262 | Assistente Legislativo | 22/01/2012 - 08h00 |
| 207 - CIEP 495 Alberto da Veiga Guignard | 9 | JULIANA RAMOS CRUZ | 6265 | Assistente Legislativo | 22/01/2012 - 08h00 |
| 207 - CIEP 495 Alberto da Veiga Guignard | 9 | JULIANA RAMOS DE ALMEIDA | 6266 | Assistente Legislativo | 22/01/2012 - 08h00 |
| 207 - CIEP 495 Alberto da Veiga Guignard | 9 | JULIANA SANTOS DA SILVA | 6269 | Assistente Legislativo | 22/01/2012 - 08h00 |
| 207 - CIEP 495 Alberto da Veiga Guignard | 9 | JULIANA SAVVAS GALINDO MEIRA | 6270 | Assistente Legislativo | 22/01/2012 - 08h00 |
| 207 - CIEP 495 Alberto da Veiga Guignard | 9 | JULIANA SILVA DE LIMA | 6272 | Assistente Legislativo | 22/01/2012 - 08h00 |
| 207 - CIEP 495 Alberto da Veiga Guignard | 9 | JULIANA SILVA DOS SANTOS | 6274 | Assistente Legislativo | 22/01/2012 - 08h00 |
| 207 - CIEP 495 Alberto da Veiga Guignard | 9 | JULIANA SPROWL | 6276 | Assistente Legislativo | 22/01/2012 - 08h00 |
| 207 - CIEP 495 Alberto da Veiga Guignard | 9 | JULIANA VIEIRA SERPA LEANDRO | 6278 | Assistente Legislativo | 22/01/2012 - 08h00 |
| 207 - CIEP 495 Alberto da Veiga Guignard | 9 | JULIANDERSON DE SOUZA | 6279 | Assistente Legislativo | 22/01/2012 - 08h00 |
| 207 - CIEP 495 Alberto da Veiga Guignard | 9 | JULIANE DOS SANTOS SOUZA | 6280 | Assistente Legislativo | 22/01/2012 - 08h00 |
| 207 - CIEP 495 Alberto da Veiga Guignard | 10 | JULIANE FERNANDES SANTOS | 6281 | Assistente Legislativo | 22/01/2012 - 08h00 |
| 207 - CIEP 495 Alberto da Veiga Guignard | 10 | JULIANI DA SILVA GODINHO | 6284 | Assistente Legislativo | 22/01/2012 - 08h00 |
| 207 - CIEP 495 Alberto da Veiga Guignard | 10 | JULIANNA LUZIA DE SANT'ANA PAES | 6285 | Assistente Legislativo | 22/01/2012 - 08h00 |
| 207 - CIEP 495 Alberto da Veiga Guignard | 10 | JULIANO DE CASTRO | 6288 | Assistente Legislativo | 22/01/2012 - 08h00 |
| 207 - CIEP 495 Alberto da Veiga Guignard | 10 | JULIANO DE PAULA ANDRADE DA SILVA | 6289 | Assistente Legislativo | 22/01/2012 - 08h00 |
| 207 - CIEP 495 Alberto da Veiga Guignard | 10 | JULIANO DUTRA DE CASTRO | 6291 | Assistente Legislativo | 22/01/2012 - 08h00 |
| 207 - CIEP 495 Alberto da Veiga Guignard | 10 | JULIANO ESCOBAR | 6292 | Assistente Legislativo | 22/01/2012 - 08h00 |
| 207 - CIEP 495 Alberto da Veiga Guignard | 10 | JULIANO MARTINS FLORÊNCIO | 6294 | Assistente Legislativo | 22/01/2012 - 08h00 |
| 207 - CIEP 495 Alberto da Veiga Guignard | 10 | JULIANO ROBERTO DA SILVA | 6296 | Assistente Legislativo | 22/01/2012 - 08h00 |
| 207 - CIEP 495 Alberto da Veiga Guignard | 10 | JULIE ANE DE SOUZA OTONI | 6298 | Assistente Legislativo | 22/01/2012 - 08h00 |
| 207 - CIEP 495 Alberto da Veiga Guignard | 10 | JULIENE DE OLIVEIRA | 6299 | Assistente Legislativo | 22/01/2012 - 08h00 |
| 207 - CIEP 495 Alberto da Veiga Guignard | 10 | JULIENE PEIXOTO CANDIDO DOS SANTOS | 6300 | Assistente Legislativo | 22/01/2012 - 08h00 |
| 207 - CIEP 495 Alberto da Veiga Guignard | 10 | JULIETE SILVA GOMES | 6302 | Assistente Legislativo | 22/01/2012 - 08h00 |
| 207 - CIEP 495 Alberto da Veiga Guignard | 10 | JULIO BARROS POLETTO | 6303 | Assistente Legislativo | 22/01/2012 - 08h00 |
| 207 - CIEP 495 Alberto da Veiga Guignard | 10 | JULIO CESAR BARBOZA DE CARVALHO | 6306 | Assistente Legislativo | 22/01/2012 - 08h00 |
| 207 - CIEP 495 Alberto da Veiga Guignard | 10 | JULIO CESAR CINI CORREA | 6307 | Assistente Legislativo | 22/01/2012 - 08h00 |
| 207 - CIEP 495 Alberto da Veiga Guignard | 10 | JULIO CESAR CORREIA BORGES | 6308 | Assistente Legislativo | 22/01/2012 - 08h00 |
| 207 - CIEP 495 Alberto da Veiga Guignard | 10 | JULIO CESAR DE ALMEIDA | 6310 | Assistente Legislativo | 22/01/2012 - 08h00 |

| COLÉGIO | SALA | NOME | INSCRIÇÃO | CARGO | DATA/HORA |
|--|------|--------------------------------------|-----------|------------------------|--------------------|
| 207 - CIEP 495 Alberto da Veiga Guignard | 10 | JULIO CESAR DE ALMEIDA CARNEIRO | 6311 | Assistente Legislativo | 22/01/2012 - 08h00 |
| 207 - CIEP 495 Alberto da Veiga Guignard | 10 | JULIO CESAR DE ALMEIDA PESSOA RAMOS | 6312 | Assistente Legislativo | 22/01/2012 - 08h00 |
| 207 - CIEP 495 Alberto da Veiga Guignard | 10 | JÚLIO CESAR DE ASSIS VIANA | 6313 | Assistente Legislativo | 22/01/2012 - 08h00 |
| 207 - CIEP 495 Alberto da Veiga Guignard | 10 | JULIO CESAR DE MEDEIROS VERAS | 6314 | Assistente Legislativo | 22/01/2012 - 08h00 |
| 207 - CIEP 495 Alberto da Veiga Guignard | 10 | JÚLIO CÉSAR DE SOUZA FARIA | 6315 | Assistente Legislativo | 22/01/2012 - 08h00 |
| 207 - CIEP 495 Alberto da Veiga Guignard | 10 | JULIO CESAR DE SOUZA SOBRINHO | 6316 | Assistente Legislativo | 22/01/2012 - 08h00 |
| 207 - CIEP 495 Alberto da Veiga Guignard | 10 | JULIO CESAR FERNANDEZ PARAMOS VIEIRA | 6318 | Assistente Legislativo | 22/01/2012 - 08h00 |
| 207 - CIEP 495 Alberto da Veiga Guignard | 10 | JULIO CESAR GOMES DE CARVALHO JUNIOR | 6320 | Assistente Legislativo | 22/01/2012 - 08h00 |
| 207 - CIEP 495 Alberto da Veiga Guignard | 10 | JÚLIO CÉSAR OLIVEIRA | 6322 | Assistente Legislativo | 22/01/2012 - 08h00 |
| 207 - CIEP 495 Alberto da Veiga Guignard | 10 | JULIO CESAR PASSOS VITALE | 6323 | Assistente Legislativo | 22/01/2012 - 08h00 |
| 207 - CIEP 495 Alberto da Veiga Guignard | 10 | JULIO CESAR PEREIRA DE SOUZA | 6324 | Assistente Legislativo | 22/01/2012 - 08h00 |
| 207 - CIEP 495 Alberto da Veiga Guignard | 10 | JULIO CEZAR LESSA | 6328 | Assistente Legislativo | 22/01/2012 - 08h00 |
| 207 - CIEP 495 Alberto da Veiga Guignard | 10 | JULIO CEZAR ROCHA DA SILVA JÚNIOR | 6329 | Assistente Legislativo | 22/01/2012 - 08h00 |
| 207 - CIEP 495 Alberto da Veiga Guignard | 10 | JÚLIO DOS SANTOS COSTA | 6330 | Assistente Legislativo | 22/01/2012 - 08h00 |
| 207 - CIEP 495 Alberto da Veiga Guignard | 10 | JÚLIO HENRIQUE DE SOUZA COSTA | 6332 | Assistente Legislativo | 22/01/2012 - 08h00 |
| 207 - CIEP 495 Alberto da Veiga Guignard | 10 | JÚLIO LOPES DE SOUZA | 6333 | Assistente Legislativo | 22/01/2012 - 08h00 |
| 207 - CIEP 495 Alberto da Veiga Guignard | 10 | JÚLIO VICTOR DE MELLO MACHADO | 6334 | Assistente Legislativo | 22/01/2012 - 08h00 |
| 207 - CIEP 495 Alberto da Veiga Guignard | 11 | JULIVALTER ROCHA EUDAMIDAS DA SILVA | 6335 | Assistente Legislativo | 22/01/2012 - 08h00 |
| 207 - CIEP 495 Alberto da Veiga Guignard | 11 | JULLIA MARIA DE FREITAS CARREIRA | 6336 | Assistente Legislativo | 22/01/2012 - 08h00 |
| 207 - CIEP 495 Alberto da Veiga Guignard | 11 | JULY ANDERSON VILELA | 6338 | Assistente Legislativo | 22/01/2012 - 08h00 |
| 207 - CIEP 495 Alberto da Veiga Guignard | 11 | JULLY-RL@HOTMAIL.COM | 6340 | Assistente Legislativo | 22/01/2012 - 08h00 |
| 207 - CIEP 495 Alberto da Veiga Guignard | 11 | JÚNIO HONORATO RIBEIRO | 6343 | Assistente Legislativo | 22/01/2012 - 08h00 |
| 207 - CIEP 495 Alberto da Veiga Guignard | 11 | JUNIO MOREIRA DE CARVALHO | 6344 | Assistente Legislativo | 22/01/2012 - 08h00 |
| 207 - CIEP 495 Alberto da Veiga Guignard | 11 | JUNIOR RODRIGUES LEMOS | 6346 | Assistente Legislativo | 22/01/2012 - 08h00 |
| 207 - CIEP 495 Alberto da Veiga Guignard | 11 | JURANDIR DO PRADO BARBOSA | 6347 | Assistente Legislativo | 22/01/2012 - 08h00 |
| 207 - CIEP 495 Alberto da Veiga Guignard | 11 | JURANDIR OLIVEIRA DOS SANTOS | 6348 | Assistente Legislativo | 22/01/2012 - 08h00 |
| 207 - CIEP 495 Alberto da Veiga Guignard | 11 | JUREMA APARECIDA AMARAL DE FREITAS | 6350 | Assistente Legislativo | 22/01/2012 - 08h00 |
| 207 - CIEP 495 Alberto da Veiga Guignard | 11 | JUREMA DA COSTA FERNANDES | 6351 | Assistente Legislativo | 22/01/2012 - 08h00 |
| 207 - CIEP 495 Alberto da Veiga Guignard | 11 | JUSCIMARA NAIANA SILVA DE OLIVEIRA | 6355 | Assistente Legislativo | 22/01/2012 - 08h00 |
| 207 - CIEP 495 Alberto da Veiga Guignard | 11 | JUSELIA LOURES DE OLIVEIRA NOGUEIRA | 6356 | Assistente Legislativo | 22/01/2012 - 08h00 |
| 207 - CIEP 495 Alberto da Veiga Guignard | 11 | JUSSARA ALVES DE ALCÂNTARA BRASIL | 6357 | Assistente Legislativo | 22/01/2012 - 08h00 |
| 207 - CIEP 495 Alberto da Veiga Guignard | 11 | JUSSARA DOS REIS MENDONÇA DE SOUZA | 6359 | Assistente Legislativo | 22/01/2012 - 08h00 |
| 207 - CIEP 495 Alberto da Veiga Guignard | 11 | JUSSARA NOGUEIRA MARQUES | 6360 | Assistente Legislativo | 22/01/2012 - 08h00 |
| 207 - CIEP 495 Alberto da Veiga Guignard | 11 | JUSTINO HONÓRIO FILHO | 6362 | Assistente Legislativo | 22/01/2012 - 08h00 |
| 207 - CIEP 495 Alberto da Veiga Guignard | 11 | KADYL MULLER KOUNTOURIOTIS DE SOUZA | 6364 | Assistente Legislativo | 22/01/2012 - 08h00 |
| 207 - CIEP 495 Alberto da Veiga Guignard | 11 | KAIO CESAR CUNHA DE SOUZA | 6366 | Assistente Legislativo | 22/01/2012 - 08h00 |
| 207 - CIEP 495 Alberto da Veiga Guignard | 11 | KAITY LEMOS HAUSCHILDT | 6367 | Assistente Legislativo | 22/01/2012 - 08h00 |
| 207 - CIEP 495 Alberto da Veiga Guignard | 11 | KÁLICA NOGUEIRA CORREIA | 6368 | Assistente Legislativo | 22/01/2012 - 08h00 |
| 207 - CIEP 495 Alberto da Veiga Guignard | 11 | KÁLITA TEIXEIRA DOS REIS | 6369 | Assistente Legislativo | 22/01/2012 - 08h00 |
| 207 - CIEP 495 Alberto da Veiga Guignard | 11 | KALYANA BASTOS BONTEMPO | 6370 | Assistente Legislativo | 22/01/2012 - 08h00 |
| 207 - CIEP 495 Alberto da Veiga Guignard | 11 | KAMILLA NUNES PALHANO DE ARAÚJO | 6372 | Assistente Legislativo | 22/01/2012 - 08h00 |
| 207 - CIEP 495 Alberto da Veiga Guignard | 11 | KAMYLA DE ALMEIDA SOARES | 6373 | Assistente Legislativo | 22/01/2012 - 08h00 |
| 207 - CIEP 495 Alberto da Veiga Guignard | 11 | KANDAYRE ROSARIO SANTOS DE CARVALHO | 6374 | Assistente Legislativo | 22/01/2012 - 08h00 |
| 207 - CIEP 495 Alberto da Veiga Guignard | 11 | KARE MICAELLE APOLINARIO CORREA | 6375 | Assistente Legislativo | 22/01/2012 - 08h00 |
| 207 - CIEP 495 Alberto da Veiga Guignard | 11 | KAREN BELLS KOUNTOURIOTIS DE SOUZA | 6376 | Assistente Legislativo | 22/01/2012 - 08h00 |
| 207 - CIEP 495 Alberto da Veiga Guignard | 11 | KAREN DE FREITAS SÁ | 6381 | Assistente Legislativo | 22/01/2012 - 08h00 |
| 207 - CIEP 495 Alberto da Veiga Guignard | 11 | KAREN FERNANDA LEMOS RIBEIRO | 6382 | Assistente Legislativo | 22/01/2012 - 08h00 |
| 207 - CIEP 495 Alberto da Veiga Guignard | 11 | KARIANE MAIA PERES | 6384 | Assistente Legislativo | 22/01/2012 - 08h00 |
| 207 - CIEP 495 Alberto da Veiga Guignard | 11 | KARIN CRISTINE TEIXEIRA GUIMARÃES | 6385 | Assistente Legislativo | 22/01/2012 - 08h00 |
| 207 - CIEP 495 Alberto da Veiga Guignard | 11 | KARINA ANDRADE ROSA | 6386 | Assistente Legislativo | 22/01/2012 - 08h00 |
| 207 - CIEP 495 Alberto da Veiga Guignard | 11 | KARINA CASTILHO RAMOS | 6388 | Assistente Legislativo | 22/01/2012 - 08h00 |
| 207 - CIEP 495 Alberto da Veiga Guignard | 11 | KARINA DE OLIVEIRA LIMA | 6390 | Assistente Legislativo | 22/01/2012 - 08h00 |
| 207 - CIEP 495 Alberto da Veiga Guignard | 12 | KARINA DE SOUSA TEIXEIRA | 6391 | Assistente Legislativo | 22/01/2012 - 08h00 |
| 207 - CIEP 495 Alberto da Veiga Guignard | 12 | KARINA DE SOUZA ARAÚJO LOPES | 6392 | Assistente Legislativo | 22/01/2012 - 08h00 |
| 207 - CIEP 495 Alberto da Veiga Guignard | 12 | KARINA FERREIRA DOS SANTOS | 6394 | Assistente Legislativo | 22/01/2012 - 08h00 |
| 207 - CIEP 495 Alberto da Veiga Guignard | 12 | KARINA FERREIRA RUFINO | 6395 | Assistente Legislativo | 22/01/2012 - 08h00 |
| 207 - CIEP 495 Alberto da Veiga Guignard | 12 | KARINA FRANÇA BORGES | 6396 | Assistente Legislativo | 22/01/2012 - 08h00 |
| 207 - CIEP 495 Alberto da Veiga Guignard | 12 | KARINA LUIZA DE REZENDE LOUZADA | 6397 | Assistente Legislativo | 22/01/2012 - 08h00 |
| 207 - CIEP 495 Alberto da Veiga Guignard | 12 | KARINA MARTA DE SOUZA QUEIROZ | 6399 | Assistente Legislativo | 22/01/2012 - 08h00 |
| 207 - CIEP 495 Alberto da Veiga Guignard | 12 | KARINA MARTINS LOPES CEIA | 6401 | Assistente Legislativo | 22/01/2012 - 08h00 |
| 207 - CIEP 495 Alberto da Veiga Guignard | 12 | KARINA SMITH DA SILVA | 6404 | Assistente Legislativo | 22/01/2012 - 08h00 |
| 207 - CIEP 495 Alberto da Veiga Guignard | 12 | KARINE ANDRADE DA SILVA | 6407 | Assistente Legislativo | 22/01/2012 - 08h00 |
| 207 - CIEP 495 Alberto da Veiga Guignard | 12 | KARINE BRAGA PEREIRA DE SANTANA | 6408 | Assistente Legislativo | 22/01/2012 - 08h00 |
| 207 - CIEP 495 Alberto da Veiga Guignard | 12 | KARINE COBEL SOARES | 6410 | Assistente Legislativo | 22/01/2012 - 08h00 |
| 207 - CIEP 495 Alberto da Veiga Guignard | 12 | KARINE DE OLIVEIRA PIRES | 6411 | Assistente Legislativo | 22/01/2012 - 08h00 |

| COLÉGIO | SALA | NOME | INSCRIÇÃO | CARGO | DATA/HORA |
|--|------|--|-----------|------------------------|--------------------|
| 207 - CIEP 495 Alberto da Veiga Guignard | 12 | KARINE DE SOUZA HADAM | 6412 | Assistente Legislativo | 22/01/2012 - 08h00 |
| 207 - CIEP 495 Alberto da Veiga Guignard | 12 | KARINE FERREIRISA DE MELO DA ROCHA | 6414 | Assistente Legislativo | 22/01/2012 - 08h00 |
| 207 - CIEP 495 Alberto da Veiga Guignard | 12 | KARINE JUNQUEIRA@HOTMAIL.COM | 6415 | Assistente Legislativo | 22/01/2012 - 08h00 |
| 207 - CIEP 495 Alberto da Veiga Guignard | 12 | KARINE MACHADO DAS NEVES | 6417 | Assistente Legislativo | 22/01/2012 - 08h00 |
| 207 - CIEP 495 Alberto da Veiga Guignard | 12 | KARLA CRISTINA PEDRETTI GOMES | 6421 | Assistente Legislativo | 22/01/2012 - 08h00 |
| 207 - CIEP 495 Alberto da Veiga Guignard | 12 | KARLA DANIELLE VIEIRA PESSOA | 6422 | Assistente Legislativo | 22/01/2012 - 08h00 |
| 207 - CIEP 495 Alberto da Veiga Guignard | 12 | KARLA RIBEIRO DANTAS | 6425 | Assistente Legislativo | 22/01/2012 - 08h00 |
| 207 - CIEP 495 Alberto da Veiga Guignard | 12 | KARLLA RODRIGUES MAGALHÃES | 6430 | Assistente Legislativo | 22/01/2012 - 08h00 |
| 207 - CIEP 495 Alberto da Veiga Guignard | 12 | KAROLINE LUIZ FERREIRA | 6431 | Assistente Legislativo | 22/01/2012 - 08h00 |
| 207 - CIEP 495 Alberto da Veiga Guignard | 12 | KAROLINE SOUZA D AZEVEDO | 6433 | Assistente Legislativo | 22/01/2012 - 08h00 |
| 207 - CIEP 495 Alberto da Veiga Guignard | 12 | KAROLINNE CRISTINE BATISTA | 6434 | Assistente Legislativo | 22/01/2012 - 08h00 |
| 207 - CIEP 495 Alberto da Veiga Guignard | 12 | KARYTA ALINE PINNA DE JESUZ | 6436 | Assistente Legislativo | 22/01/2012 - 08h00 |
| 207 - CIEP 495 Alberto da Veiga Guignard | 12 | KÁSSIA TAIANNE SILVA ROCHA | 6438 | Assistente Legislativo | 22/01/2012 - 08h00 |
| 207 - CIEP 495 Alberto da Veiga Guignard | 12 | KATIA ALCANTARA DE OLIVEIRA | 6441 | Assistente Legislativo | 22/01/2012 - 08h00 |
| 207 - CIEP 495 Alberto da Veiga Guignard | 12 | KATIA CRISTINA DE OLIVEIRA CANANÉA | 6443 | Assistente Legislativo | 22/01/2012 - 08h00 |
| 207 - CIEP 495 Alberto da Veiga Guignard | 12 | KATIA CRISTINA DE SOUZA BARAUNA | 6445 | Assistente Legislativo | 22/01/2012 - 08h00 |
| 207 - CIEP 495 Alberto da Veiga Guignard | 12 | KATIA CRISTINA FIALHO SENRA | 6446 | Assistente Legislativo | 22/01/2012 - 08h00 |
| 207 - CIEP 495 Alberto da Veiga Guignard | 12 | KATIA CRISTINA PEREIRA DA SILVA ESPOSITO | 6447 | Assistente Legislativo | 22/01/2012 - 08h00 |
| 207 - CIEP 495 Alberto da Veiga Guignard | 12 | KATIA CRISTINA SA PEIXOTO | 6448 | Assistente Legislativo | 22/01/2012 - 08h00 |
| 207 - CIEP 495 Alberto da Veiga Guignard | 12 | KÁTIA CRISTINA SILVA SALVADOR | 6449 | Assistente Legislativo | 22/01/2012 - 08h00 |
| 207 - CIEP 495 Alberto da Veiga Guignard | 12 | KATIA ESTHER FONSECA DOS SANTOS | 6454 | Assistente Legislativo | 22/01/2012 - 08h00 |
| 207 - CIEP 495 Alberto da Veiga Guignard | 12 | KÁTIA FRANCENYE DE SOUZA | 6455 | Assistente Legislativo | 22/01/2012 - 08h00 |
| 207 - CIEP 495 Alberto da Veiga Guignard | 13 | KATIA GÓIS DE SOUZA | 6456 | Assistente Legislativo | 22/01/2012 - 08h00 |
| 207 - CIEP 495 Alberto da Veiga Guignard | 13 | KATIA MAIA RAFAEL | 6458 | Assistente Legislativo | 22/01/2012 - 08h00 |
| 207 - CIEP 495 Alberto da Veiga Guignard | 13 | KATIA REGINA DA SILVA MARTINS | 6460 | Assistente Legislativo | 22/01/2012 - 08h00 |
| 207 - CIEP 495 Alberto da Veiga Guignard | 13 | KATIA REGINA SILVA DE JESUS ROCH | 6464 | Assistente Legislativo | 22/01/2012 - 08h00 |
| 207 - CIEP 495 Alberto da Veiga Guignard | 13 | KATIA REJANE FREITAS DO NASCIMENTO | 6465 | Assistente Legislativo | 22/01/2012 - 08h00 |
| 207 - CIEP 495 Alberto da Veiga Guignard | 13 | KÁTIA SILENE DE SOUSA | 6467 | Assistente Legislativo | 22/01/2012 - 08h00 |
| 207 - CIEP 495 Alberto da Veiga Guignard | 13 | KATIA SUELEN DE SOUZA MARQUES | 6469 | Assistente Legislativo | 22/01/2012 - 08h00 |
| 207 - CIEP 495 Alberto da Veiga Guignard | 13 | KATIANE TERRA BELIENE | 6471 | Assistente Legislativo | 22/01/2012 - 08h00 |
| 207 - CIEP 495 Alberto da Veiga Guignard | 13 | KATIUSCIA ARAUJO ALVES MEDEIROS | 6472 | Assistente Legislativo | 22/01/2012 - 08h00 |
| 207 - CIEP 495 Alberto da Veiga Guignard | 13 | KAUANNA BASTOS BONTEMPO | 6475 | Assistente Legislativo | 22/01/2012 - 08h00 |
| 207 - CIEP 495 Alberto da Veiga Guignard | 13 | KAUÊ ALEF LIMA DE SOUZA | 6476 | Assistente Legislativo | 22/01/2012 - 08h00 |
| 207 - CIEP 495 Alberto da Veiga Guignard | 13 | KAYAN LOYOLA SANTOS | 6477 | Assistente Legislativo | 22/01/2012 - 08h00 |
| 207 - CIEP 495 Alberto da Veiga Guignard | 13 | KEILA DO NASCIMENTO SALES SILVA | 6481 | Assistente Legislativo | 22/01/2012 - 08h00 |
| 207 - CIEP 495 Alberto da Veiga Guignard | 13 | KEILA RAYMUNDO DE OLIVEIRA | 6483 | Assistente Legislativo | 22/01/2012 - 08h00 |
| 207 - CIEP 495 Alberto da Veiga Guignard | 13 | KEILA SILVA DOS SANTOS | 6485 | Assistente Legislativo | 22/01/2012 - 08h00 |
| 207 - CIEP 495 Alberto da Veiga Guignard | 13 | KEISE CLEITON DA ROSA GONÇALVES | 6486 | Assistente Legislativo | 22/01/2012 - 08h00 |
| 207 - CIEP 495 Alberto da Veiga Guignard | 13 | KEISE DIONISIO DOS SANTOS | 6487 | Assistente Legislativo | 22/01/2012 - 08h00 |
| 207 - CIEP 495 Alberto da Veiga Guignard | 13 | KEITY DE JESUS ROSA | 6488 | Assistente Legislativo | 22/01/2012 - 08h00 |
| 207 - CIEP 495 Alberto da Veiga Guignard | 13 | KELEN CRISTINA VILLANOVA GOMES | 6491 | Assistente Legislativo | 22/01/2012 - 08h00 |
| 207 - CIEP 495 Alberto da Veiga Guignard | 13 | KELLEN CRISTINA RIBEIRO APOLINARIO | 6493 | Assistente Legislativo | 22/01/2012 - 08h00 |
| 207 - CIEP 495 Alberto da Veiga Guignard | 13 | KELLEN NAZÁRIO DE SOUZA | 6494 | Assistente Legislativo | 22/01/2012 - 08h00 |
| 207 - CIEP 495 Alberto da Veiga Guignard | 13 | KELLENE MATOS PIRES DA SILVA | 6495 | Assistente Legislativo | 22/01/2012 - 08h00 |
| 207 - CIEP 495 Alberto da Veiga Guignard | 13 | KELLI CRISTINA PASSOS DE SANTA HELENA | 6497 | Assistente Legislativo | 22/01/2012 - 08h00 |
| 207 - CIEP 495 Alberto da Veiga Guignard | 13 | KELLY APARECIDA FREITAS DE ANDRADE | 6499 | Assistente Legislativo | 22/01/2012 - 08h00 |
| 207 - CIEP 495 Alberto da Veiga Guignard | 13 | KELLY CAROLINE ROSA | 6500 | Assistente Legislativo | 22/01/2012 - 08h00 |
| 207 - CIEP 495 Alberto da Veiga Guignard | 13 | KELLY CRISTINA.SOARES | 6505 | Assistente Legislativo | 22/01/2012 - 08h00 |
| 207 - CIEP 495 Alberto da Veiga Guignard | 13 | KELLY CRISTINE SOARES CRISPIM | 6506 | Assistente Legislativo | 22/01/2012 - 08h00 |
| 207 - CIEP 495 Alberto da Veiga Guignard | 13 | KELLY FERREIRA DA SILVA | 6510 | Assistente Legislativo | 22/01/2012 - 08h00 |
| 207 - CIEP 495 Alberto da Veiga Guignard | 13 | KELLY FIGUEIREDO ALVES | 6512 | Assistente Legislativo | 22/01/2012 - 08h00 |
| 207 - CIEP 495 Alberto da Veiga Guignard | 13 | KELLY JUSTO DOS SANTOS | 6514 | Assistente Legislativo | 22/01/2012 - 08h00 |
| 207 - CIEP 495 Alberto da Veiga Guignard | 13 | KELLY LOURDES DE MELLO | 6515 | Assistente Legislativo | 22/01/2012 - 08h00 |
| 207 - CIEP 495 Alberto da Veiga Guignard | 13 | KELLY MARIANA DIOGO ALVES | 6516 | Assistente Legislativo | 22/01/2012 - 08h00 |
| 207 - CIEP 495 Alberto da Veiga Guignard | 13 | KELLY PEREIRA DA FONSECA | 6517 | Assistente Legislativo | 22/01/2012 - 08h00 |
| 207 - CIEP 495 Alberto da Veiga Guignard | 13 | KELLY REGINA VIDAL BERNARDO FRANCISCO | 6519 | Assistente Legislativo | 22/01/2012 - 08h00 |
| 207 - CIEP 495 Alberto da Veiga Guignard | 13 | KELLY RODRIGUES SIQUEIRA | 6520 | Assistente Legislativo | 22/01/2012 - 08h00 |
| 207 - CIEP 495 Alberto da Veiga Guignard | 14 | KELLY ROSANE GABRIEL | 6521 | Assistente Legislativo | 22/01/2012 - 08h00 |
| 207 - CIEP 495 Alberto da Veiga Guignard | 14 | KELVIA DE OLIVEIRA | 6523 | Assistente Legislativo | 22/01/2012 - 08h00 |
| 207 - CIEP 495 Alberto da Veiga Guignard | 14 | KELVIN ROSA CORREIA | 6524 | Assistente Legislativo | 22/01/2012 - 08h00 |
| 207 - CIEP 495 Alberto da Veiga Guignard | 14 | KELY DA COSTA SILVA | 6527 | Assistente Legislativo | 22/01/2012 - 08h00 |
| 207 - CIEP 495 Alberto da Veiga Guignard | 14 | KENNEDY BARBOZA RODRIGUES | 6530 | Assistente Legislativo | 22/01/2012 - 08h00 |
| 207 - CIEP 495 Alberto da Veiga Guignard | 14 | KENNYA DA SILVA INOCÊNCIO | 6531 | Assistente Legislativo | 22/01/2012 - 08h00 |
| 207 - CIEP 495 Alberto da Veiga Guignard | 14 | KERLE LINO DA SILVA | 6532 | Assistente Legislativo | 22/01/2012 - 08h00 |
| 207 - CIEP 495 Alberto da Veiga Guignard | 14 | KESLEY SOARES M. VIANNA | 6536 | Assistente Legislativo | 22/01/2012 - 08h00 |

| COLÉGIO | SALA | NOME | INSCRIÇÃO | CARGO | DATA/HORA |
|--|------|--|-----------|------------------------|--------------------|
| 207 - CIEP 495 Alberto da Veiga Guignard | 14 | KESSIA CRISTINA SILVA RAMOS | 6537 | Assistente Legislativo | 22/01/2012 - 08h00 |
| 207 - CIEP 495 Alberto da Veiga Guignard | 14 | KETHELEN BRAULIO TEODORO | 6538 | Assistente Legislativo | 22/01/2012 - 08h00 |
| 207 - CIEP 495 Alberto da Veiga Guignard | 14 | KETHY KAISER | 6539 | Assistente Legislativo | 22/01/2012 - 08h00 |
| 207 - CIEP 495 Alberto da Veiga Guignard | 14 | KETLYN KOUNTOURIOTIS SIMIONI | 6540 | Assistente Legislativo | 22/01/2012 - 08h00 |
| 207 - CIEP 495 Alberto da Veiga Guignard | 14 | KETOLIM MATOS FONSECA | 6541 | Assistente Legislativo | 22/01/2012 - 08h00 |
| 207 - CIEP 495 Alberto da Veiga Guignard | 14 | KETY ALELUIA PINHEIRO DE SOUZA | 6542 | Assistente Legislativo | 22/01/2012 - 08h00 |
| 207 - CIEP 495 Alberto da Veiga Guignard | 14 | KEVIN ORLANDO SANTOS SILVA | 6543 | Assistente Legislativo | 22/01/2012 - 08h00 |
| 207 - CIEP 495 Alberto da Veiga Guignard | 14 | KEYLA MACEDO VELLOZO | 6545 | Assistente Legislativo | 22/01/2012 - 08h00 |
| 207 - CIEP 495 Alberto da Veiga Guignard | 14 | KÉZIA DA MOTTA GARUTI GONÇALVES | 6547 | Assistente Legislativo | 22/01/2012 - 08h00 |
| 207 - CIEP 495 Alberto da Veiga Guignard | 14 | KÉZIA OLIVEIRA DOS SANTOS CORRÊA | 6549 | Assistente Legislativo | 22/01/2012 - 08h00 |
| 207 - CIEP 495 Alberto da Veiga Guignard | 14 | KEZIA SILVA DOS SANTOS | 6550 | Assistente Legislativo | 22/01/2012 - 08h00 |
| 207 - CIEP 495 Alberto da Veiga Guignard | 14 | KHARINA CAROLINO ALVES | 6551 | Assistente Legislativo | 22/01/2012 - 08h00 |
| 207 - CIEP 495 Alberto da Veiga Guignard | 14 | KILZA MUNIZ FRAUCHES | 6552 | Assistente Legislativo | 22/01/2012 - 08h00 |
| 207 - CIEP 495 Alberto da Veiga Guignard | 14 | KISSY APARECIDA MARTINS MAIA | 6553 | Assistente Legislativo | 22/01/2012 - 08h00 |
| 207 - CIEP 495 Alberto da Veiga Guignard | 14 | KLEBER ALMEIDA DE SOUZA | 6554 | Assistente Legislativo | 22/01/2012 - 08h00 |
| 207 - CIEP 495 Alberto da Veiga Guignard | 14 | KLEBER VIANA FRANÇA | 6555 | Assistente Legislativo | 22/01/2012 - 08h00 |
| 207 - CIEP 495 Alberto da Veiga Guignard | 14 | KLEITON HELANO VIDAL BERNARDO | 6559 | Assistente Legislativo | 22/01/2012 - 08h00 |
| 207 - CIEP 495 Alberto da Veiga Guignard | 14 | KLEVERSON RODRIGO DA SILVA BRITO | 6560 | Assistente Legislativo | 22/01/2012 - 08h00 |
| 207 - CIEP 495 Alberto da Veiga Guignard | 14 | KLEYCE MARA FERNANDES OTERO | 6561 | Assistente Legislativo | 22/01/2012 - 08h00 |
| 207 - CIEP 495 Alberto da Veiga Guignard | 14 | KLEYDSON CRISTOVAM PATRICIO NOLASCO | 6562 | Assistente Legislativo | 22/01/2012 - 08h00 |
| 207 - CIEP 495 Alberto da Veiga Guignard | 14 | KLINGER TENORIO DE CASTRO | 6563 | Assistente Legislativo | 22/01/2012 - 08h00 |
| 207 - CIEP 495 Alberto da Veiga Guignard | 14 | KRISHNA CETSU KOSHIYAMA MIGUEL | 6564 | Assistente Legislativo | 22/01/2012 - 08h00 |
| 207 - CIEP 495 Alberto da Veiga Guignard | 14 | KRISSIA DE BARROS MELLO | 6565 | Assistente Legislativo | 22/01/2012 - 08h00 |
| 207 - CIEP 495 Alberto da Veiga Guignard | 14 | LADICEIA DA SILVA OLIVEIRA | 6568 | Assistente Legislativo | 22/01/2012 - 08h00 |
| 207 - CIEP 495 Alberto da Veiga Guignard | 14 | LADIMIR PEREIRA NUNES | 6569 | Assistente Legislativo | 22/01/2012 - 08h00 |
| 207 - CIEP 495 Alberto da Veiga Guignard | 14 | LAIANA VIANNA DA SILVA | 6571 | Assistente Legislativo | 22/01/2012 - 08h00 |
| 207 - CIEP 495 Alberto da Veiga Guignard | 14 | LAILA ALVES VELOSO | 6574 | Assistente Legislativo | 22/01/2012 - 08h00 |
| 207 - CIEP 495 Alberto da Veiga Guignard | 15 | LAILA CRISTINA DA SILVA SILVEIRA | 6575 | Assistente Legislativo | 22/01/2012 - 08h00 |
| 207 - CIEP 495 Alberto da Veiga Guignard | 15 | LAILA DIOLINDA CHAVES SOARES DE SOUSA | 6576 | Assistente Legislativo | 22/01/2012 - 08h00 |
| 207 - CIEP 495 Alberto da Veiga Guignard | 15 | LÁILA GOMES DE CASTRO | 6577 | Assistente Legislativo | 22/01/2012 - 08h00 |
| 207 - CIEP 495 Alberto da Veiga Guignard | 15 | LAINNA CRISTINA DE FREITAS ARÊAS | 6579 | Assistente Legislativo | 22/01/2012 - 08h00 |
| 207 - CIEP 495 Alberto da Veiga Guignard | 15 | LAÍS ANGÉLICA GONÇALVES RAMOS | 6580 | Assistente Legislativo | 22/01/2012 - 08h00 |
| 207 - CIEP 495 Alberto da Veiga Guignard | 15 | LAIS DE AGUIAR MAGALHÃES | 6582 | Assistente Legislativo | 22/01/2012 - 08h00 |
| 207 - CIEP 495 Alberto da Veiga Guignard | 15 | LAIS DOS SANTOS GIBSON LAMEU DE FONTES | 6584 | Assistente Legislativo | 22/01/2012 - 08h00 |
| 207 - CIEP 495 Alberto da Veiga Guignard | 15 | LAÍS EMEDIATO RIBEIRO DE OLIVEIRA | 6585 | Assistente Legislativo | 22/01/2012 - 08h00 |
| 207 - CIEP 495 Alberto da Veiga Guignard | 15 | LAÍS JÚDICE LOPES | 6591 | Assistente Legislativo | 22/01/2012 - 08h00 |
| 207 - CIEP 495 Alberto da Veiga Guignard | 15 | LAÍS LOPES DA SILVA | 6592 | Assistente Legislativo | 22/01/2012 - 08h00 |
| 207 - CIEP 495 Alberto da Veiga Guignard | 15 | LAÍS MOREIRA PEREIRA | 6593 | Assistente Legislativo | 22/01/2012 - 08h00 |
| 207 - CIEP 495 Alberto da Veiga Guignard | 15 | LAÍS NASCIMENTO DO ROSÁRIO | 6594 | Assistente Legislativo | 22/01/2012 - 08h00 |
| 207 - CIEP 495 Alberto da Veiga Guignard | 15 | LAIS RIBEIRO CASTOR | 6596 | Assistente Legislativo | 22/01/2012 - 08h00 |
| 207 - CIEP 495 Alberto da Veiga Guignard | 15 | LAIS RODRIGUES DOS SANTOS | 6597 | Assistente Legislativo | 22/01/2012 - 08h00 |
| 207 - CIEP 495 Alberto da Veiga Guignard | 15 | LAISE CRISTINA LUDGERO DO AMARAL | 6600 | Assistente Legislativo | 22/01/2012 - 08h00 |
| 207 - CIEP 495 Alberto da Veiga Guignard | 15 | LAISE DE CARVALHO GOMES | 6601 | Assistente Legislativo | 22/01/2012 - 08h00 |
| 207 - CIEP 495 Alberto da Veiga Guignard | 15 | LANS FIRMINO DA CRUZ | 6603 | Assistente Legislativo | 22/01/2012 - 08h00 |
| 207 - CIEP 495 Alberto da Veiga Guignard | 15 | LARAH EMEDIATO RIBEIRO | 6605 | Assistente Legislativo | 22/01/2012 - 08h00 |
| 207 - CIEP 495 Alberto da Veiga Guignard | 15 | LARISSA ANDRADE CARDOSO | 6608 | Assistente Legislativo | 22/01/2012 - 08h00 |
| 207 - CIEP 495 Alberto da Veiga Guignard | 15 | LARISSA DA FRAGA SILVA | 6611 | Assistente Legislativo | 22/01/2012 - 08h00 |
| 207 - CIEP 495 Alberto da Veiga Guignard | 15 | LARISSA DE ANDRADE LEMOS | 6613 | Assistente Legislativo | 22/01/2012 - 08h00 |
| 207 - CIEP 495 Alberto da Veiga Guignard | 15 | LARISSA DOS SANTOS LIMA | 6615 | Assistente Legislativo | 22/01/2012 - 08h00 |
| 207 - CIEP 495 Alberto da Veiga Guignard | 15 | LARISSA IGNACIO PEREIRA | 6616 | Assistente Legislativo | 22/01/2012 - 08h00 |
| 207 - CIEP 495 Alberto da Veiga Guignard | 15 | LARISSA NASCIMENTO DA CONCEIÇÃO | 6617 | Assistente Legislativo | 22/01/2012 - 08h00 |
| 207 - CIEP 495 Alberto da Veiga Guignard | 15 | LARISSA NATALY DA SILVA BARBOSA | 6618 | Assistente Legislativo | 22/01/2012 - 08h00 |
| 207 - CIEP 495 Alberto da Veiga Guignard | 15 | LARISSA NOVIKOV ADAMO | 6619 | Assistente Legislativo | 22/01/2012 - 08h00 |
| 207 - CIEP 495 Alberto da Veiga Guignard | 15 | LARISSA SILVA DE SOUZA | 6621 | Assistente Legislativo | 22/01/2012 - 08h00 |
| 207 - CIEP 495 Alberto da Veiga Guignard | 15 | LARISSA SILVA DOS SANTOS | 6622 | Assistente Legislativo | 22/01/2012 - 08h00 |
| 207 - CIEP 495 Alberto da Veiga Guignard | 15 | LARYSSA DA SILVA ROCHA | 6626 | Assistente Legislativo | 22/01/2012 - 08h00 |
| 207 - CIEP 495 Alberto da Veiga Guignard | 15 | LASARO LEANDRO FRANCA DE SOUSA | 6627 | Assistente Legislativo | 22/01/2012 - 08h00 |
| 207 - CIEP 495 Alberto da Veiga Guignard | 15 | LAUDICEIA CRISTINA DO CARMO | 6628 | Assistente Legislativo | 22/01/2012 - 08h00 |
| 207 - CIEP 495 Alberto da Veiga Guignard | 15 | LAUDICÉIA DE ORNELAS FARIA | 6629 | Assistente Legislativo | 22/01/2012 - 08h00 |
| 207 - CIEP 495 Alberto da Veiga Guignard | 15 | LAUDICEIA MAXIMIANO BARBOSA | 6630 | Assistente Legislativo | 22/01/2012 - 08h00 |
| 207 - CIEP 495 Alberto da Veiga Guignard | 15 | LAURA CRISTINA CASSOL DE ARAÚJO | 6632 | Assistente Legislativo | 22/01/2012 - 08h00 |
| 207 - CIEP 495 Alberto da Veiga Guignard | 15 | LAURA DE ALMEIDA | 6633 | Assistente Legislativo | 22/01/2012 - 08h00 |
| 208 - CE Roberto Montenegro | 1 | LAURA MARIA BRAGA SARMENTO | 6635 | Assistente Legislativo | 22/01/2012 - 08h00 |
| 208 - CE Roberto Montenegro | 1 | LAURA MILAGRES FUMIAN | 6636 | Assistente Legislativo | 22/01/2012 - 08h00 |
| 208 - CE Roberto Montenegro | 1 | LAURA ZAMUNER VASCONCELLOS | 6638 | Assistente Legislativo | 22/01/2012 - 08h00 |

| COLÉGIO | SALA | NOME | INSCRIÇÃO | CARGO | DATA/HORA |
|-----------------------------|------|--|-----------|------------------------|--------------------|
| 208 - CE Roberto Montenegro | 1 | LAURAINÉ CARNEIRO DOS SANTOS | 6639 | Assistente Legislativo | 22/01/2012 - 08h00 |
| 208 - CE Roberto Montenegro | 1 | LAUREAN SILVEIRA DE SOUZA | 6640 | Assistente Legislativo | 22/01/2012 - 08h00 |
| 208 - CE Roberto Montenegro | 1 | LAURENY LUIZ CAROLINO | 6641 | Assistente Legislativo | 22/01/2012 - 08h00 |
| 208 - CE Roberto Montenegro | 1 | LAURO ALVES DE MACEDO | 6643 | Assistente Legislativo | 22/01/2012 - 08h00 |
| 208 - CE Roberto Montenegro | 1 | LAURO HENRIQUE GOMES MENDES | 6644 | Assistente Legislativo | 22/01/2012 - 08h00 |
| 208 - CE Roberto Montenegro | 1 | LAURO JOSÉ PEIXOTO DA SILVA | 6646 | Assistente Legislativo | 22/01/2012 - 08h00 |
| 208 - CE Roberto Montenegro | 1 | LAYLA DE ARAUJO CASTRO | 6648 | Assistente Legislativo | 22/01/2012 - 08h00 |
| 208 - CE Roberto Montenegro | 1 | LAYNARA DO VAL GONÇALVES | 6650 | Assistente Legislativo | 22/01/2012 - 08h00 |
| 208 - CE Roberto Montenegro | 1 | LAYS ROSA GONÇALVES | 6651 | Assistente Legislativo | 22/01/2012 - 08h00 |
| 208 - CE Roberto Montenegro | 1 | LÁZARO CÉLIO LIMA | 6652 | Assistente Legislativo | 22/01/2012 - 08h00 |
| 208 - CE Roberto Montenegro | 1 | LÊA BARBOSA | 6655 | Assistente Legislativo | 22/01/2012 - 08h00 |
| 208 - CE Roberto Montenegro | 1 | LEANDERSON LOPES | 6656 | Assistente Legislativo | 22/01/2012 - 08h00 |
| 208 - CE Roberto Montenegro | 1 | LEANDRA COUTO NASCENTE DE OLIVEIRA | 6657 | Assistente Legislativo | 22/01/2012 - 08h00 |
| 208 - CE Roberto Montenegro | 1 | LEANDRA DA SILVA ALVES | 6658 | Assistente Legislativo | 22/01/2012 - 08h00 |
| 208 - CE Roberto Montenegro | 1 | LEANDRA PEREIRA DO ROSARIO | 6659 | Assistente Legislativo | 22/01/2012 - 08h00 |
| 208 - CE Roberto Montenegro | 1 | LEANDRO | 6660 | Assistente Legislativo | 22/01/2012 - 08h00 |
| 208 - CE Roberto Montenegro | 1 | LEANDRO AGUIMAR SANTOS DA SILVA | 6662 | Assistente Legislativo | 22/01/2012 - 08h00 |
| 208 - CE Roberto Montenegro | 1 | LEANDRO ALVES MONTALTI | 6663 | Assistente Legislativo | 22/01/2012 - 08h00 |
| 208 - CE Roberto Montenegro | 1 | LEANDRO ANDRADE DE FARIAS | 6664 | Assistente Legislativo | 22/01/2012 - 08h00 |
| 208 - CE Roberto Montenegro | 1 | LEANDRO ARAUJO MARTINS | 6665 | Assistente Legislativo | 22/01/2012 - 08h00 |
| 208 - CE Roberto Montenegro | 1 | LEANDRO ATALIBA DOS REMÉDIOS | 6666 | Assistente Legislativo | 22/01/2012 - 08h00 |
| 208 - CE Roberto Montenegro | 1 | LEANDRO BARRETO FONTES | 6667 | Assistente Legislativo | 22/01/2012 - 08h00 |
| 208 - CE Roberto Montenegro | 1 | LEANDRO BRAZ DE OLIVEIRA | 6668 | Assistente Legislativo | 22/01/2012 - 08h00 |
| 208 - CE Roberto Montenegro | 1 | LEANDRO CESAR DE OLIVEIRA OLIVARES | 6672 | Assistente Legislativo | 22/01/2012 - 08h00 |
| 208 - CE Roberto Montenegro | 1 | LEANDRO COSTA XAVIER | 6675 | Assistente Legislativo | 22/01/2012 - 08h00 |
| 208 - CE Roberto Montenegro | 1 | LEANDRO DA COSTA BRITO | 6676 | Assistente Legislativo | 22/01/2012 - 08h00 |
| 208 - CE Roberto Montenegro | 1 | LEANDRO DA CRUZ TAVARES | 6677 | Assistente Legislativo | 22/01/2012 - 08h00 |
| 208 - CE Roberto Montenegro | 1 | LEANDRO DA SILVA CABRAL | 6678 | Assistente Legislativo | 22/01/2012 - 08h00 |
| 208 - CE Roberto Montenegro | 1 | LEANDRO DA SILVA DAMACENO | 6680 | Assistente Legislativo | 22/01/2012 - 08h00 |
| 208 - CE Roberto Montenegro | 1 | LEANDRO DA SILVA DOS SANTOS | 6682 | Assistente Legislativo | 22/01/2012 - 08h00 |
| 208 - CE Roberto Montenegro | 1 | LEANDRO DA SILVA FERNANDES | 6683 | Assistente Legislativo | 22/01/2012 - 08h00 |
| 208 - CE Roberto Montenegro | 1 | LEANDRO DE CARVALHO NASCIMENTO | 6686 | Assistente Legislativo | 22/01/2012 - 08h00 |
| 208 - CE Roberto Montenegro | 1 | LEANDRO DE LIMA SILVA | 6687 | Assistente Legislativo | 22/01/2012 - 08h00 |
| 208 - CE Roberto Montenegro | 1 | LEANDRO DE MORAIS DA SILVA | 6688 | Assistente Legislativo | 22/01/2012 - 08h00 |
| 208 - CE Roberto Montenegro | 1 | LEANDRO DE OLIVEIRA GABRIEL | 6689 | Assistente Legislativo | 22/01/2012 - 08h00 |
| 208 - CE Roberto Montenegro | 1 | LEANDRO DE OLIVEIRA MACEDO | 6690 | Assistente Legislativo | 22/01/2012 - 08h00 |
| 208 - CE Roberto Montenegro | 1 | LEANDRO DE PAULA FERREIRA | 6691 | Assistente Legislativo | 22/01/2012 - 08h00 |
| 208 - CE Roberto Montenegro | 2 | LEANDRO DE SOUZA NUNES | 6692 | Assistente Legislativo | 22/01/2012 - 08h00 |
| 208 - CE Roberto Montenegro | 2 | LEANDRO DOS SANTOS BORGES | 6694 | Assistente Legislativo | 22/01/2012 - 08h00 |
| 208 - CE Roberto Montenegro | 2 | LEANDRO FERNANDES DE ARAUJO | 6699 | Assistente Legislativo | 22/01/2012 - 08h00 |
| 208 - CE Roberto Montenegro | 2 | LEANDRO FONTES BITTENCOURT | 6700 | Assistente Legislativo | 22/01/2012 - 08h00 |
| 208 - CE Roberto Montenegro | 2 | LEANDRO FREITAS JARDINS | 6701 | Assistente Legislativo | 22/01/2012 - 08h00 |
| 208 - CE Roberto Montenegro | 2 | LEANDRO GOULART VIEIRA | 6703 | Assistente Legislativo | 22/01/2012 - 08h00 |
| 208 - CE Roberto Montenegro | 2 | LEANDRO JORDAO DO NASCIMENTO | 6705 | Assistente Legislativo | 22/01/2012 - 08h00 |
| 208 - CE Roberto Montenegro | 2 | LEANDRO JOSÉ CYSNEIRO DE AZEVEDO | 6706 | Assistente Legislativo | 22/01/2012 - 08h00 |
| 208 - CE Roberto Montenegro | 2 | LEANDRO JOSÉ DE SOUZA VALENTE | 6707 | Assistente Legislativo | 22/01/2012 - 08h00 |
| 208 - CE Roberto Montenegro | 2 | LEANDRO MARINS BODDEN FORBER | 6712 | Assistente Legislativo | 22/01/2012 - 08h00 |
| 208 - CE Roberto Montenegro | 2 | LEANDRO OLIVEIRA DE MELLO | 6718 | Assistente Legislativo | 22/01/2012 - 08h00 |
| 208 - CE Roberto Montenegro | 2 | LEANDRO PIRES VIEIRA | 6720 | Assistente Legislativo | 22/01/2012 - 08h00 |
| 208 - CE Roberto Montenegro | 2 | LEANDRO RAMOS DE SOUZA | 6721 | Assistente Legislativo | 22/01/2012 - 08h00 |
| 208 - CE Roberto Montenegro | 2 | LEANDRO RODRIGUES ROSA | 6723 | Assistente Legislativo | 22/01/2012 - 08h00 |
| 208 - CE Roberto Montenegro | 2 | LEANDRO SANTOS DA CRUZ | 6724 | Assistente Legislativo | 22/01/2012 - 08h00 |
| 208 - CE Roberto Montenegro | 2 | LEANDRO SIQUEIRA REIS | 6727 | Assistente Legislativo | 22/01/2012 - 08h00 |
| 208 - CE Roberto Montenegro | 2 | LEANDRO SOARES DE ANDRADE | 6728 | Assistente Legislativo | 22/01/2012 - 08h00 |
| 208 - CE Roberto Montenegro | 2 | LEANDRO SOUZA DE ALMEIDA | 6729 | Assistente Legislativo | 22/01/2012 - 08h00 |
| 208 - CE Roberto Montenegro | 2 | LEANDRO VIEIRA FRANCISCO | 6732 | Assistente Legislativo | 22/01/2012 - 08h00 |
| 208 - CE Roberto Montenegro | 2 | LEANDRO XAVIER DE MELO | 6734 | Assistente Legislativo | 22/01/2012 - 08h00 |
| 208 - CE Roberto Montenegro | 2 | LEIANE APARECIDA MOREIRA DE SOUZA | 6736 | Assistente Legislativo | 22/01/2012 - 08h00 |
| 208 - CE Roberto Montenegro | 2 | LEIDE DAIANA CARVALHO BARBOSA | 6738 | Assistente Legislativo | 22/01/2012 - 08h00 |
| 208 - CE Roberto Montenegro | 2 | LEIDIANE TEIXEIRA DA SILVA | 6743 | Assistente Legislativo | 22/01/2012 - 08h00 |
| 208 - CE Roberto Montenegro | 2 | LEIDIJANE PAIXÃO DOS SANTOS MORAES | 6745 | Assistente Legislativo | 22/01/2012 - 08h00 |
| 208 - CE Roberto Montenegro | 2 | LEIDISON DA CONCEIÇÃO THIMÓTEO | 6746 | Assistente Legislativo | 22/01/2012 - 08h00 |
| 208 - CE Roberto Montenegro | 2 | LEILA CRISTINA SOUZA MOURA DE OLIVEIRA | 6748 | Assistente Legislativo | 22/01/2012 - 08h00 |
| 208 - CE Roberto Montenegro | 2 | LEILA DA SIVA LUCENA | 6749 | Assistente Legislativo | 22/01/2012 - 08h00 |
| 208 - CE Roberto Montenegro | 2 | LEILA JUSSARA BERLET | 6752 | Assistente Legislativo | 22/01/2012 - 08h00 |

| COLÉGIO | SALA | NOME | INSCRIÇÃO | CARGO | DATA/HORA |
|-----------------------------|------|---------------------------------------|-----------|------------------------|--------------------|
| 208 - CE Roberto Montenegro | 2 | LEILA PEREIRA DOS SANTOS | 6757 | Assistente Legislativo | 22/01/2012 - 08h00 |
| 208 - CE Roberto Montenegro | 2 | LEILA SILVA GOMES | 6758 | Assistente Legislativo | 22/01/2012 - 08h00 |
| 208 - CE Roberto Montenegro | 2 | LEILIANE DA FRAGA FIGUEREDO | 6759 | Assistente Legislativo | 22/01/2012 - 08h00 |
| 208 - CE Roberto Montenegro | 2 | LEILIANE DA SILVA CAMELO | 6760 | Assistente Legislativo | 22/01/2012 - 08h00 |
| 208 - CE Roberto Montenegro | 2 | LÉLIA COTTA DE BITTENCOURT | 6762 | Assistente Legislativo | 22/01/2012 - 08h00 |
| 208 - CE Roberto Montenegro | 2 | LENI RODRIGUES DE SOUZA | 6766 | Assistente Legislativo | 22/01/2012 - 08h00 |
| 208 - CE Roberto Montenegro | 2 | LENI SILVESTRE DE SANTANA | 6767 | Assistente Legislativo | 22/01/2012 - 08h00 |
| 208 - CE Roberto Montenegro | 2 | LENILSON DA SILVA | 6769 | Assistente Legislativo | 22/01/2012 - 08h00 |
| 208 - CE Roberto Montenegro | 2 | LENITA DA SILVA ALMEIDA | 6772 | Assistente Legislativo | 22/01/2012 - 08h00 |
| 208 - CE Roberto Montenegro | 2 | LENNON MACHADO ROSA DE CARVALHO | 6773 | Assistente Legislativo | 22/01/2012 - 08h00 |
| 208 - CE Roberto Montenegro | 2 | LÉO DE PAULA FREITAS | 6774 | Assistente Legislativo | 22/01/2012 - 08h00 |
| 208 - CE Roberto Montenegro | 2 | LÉO HAIKE RIBEIRO DE OLIVEIRA | 6775 | Assistente Legislativo | 22/01/2012 - 08h00 |
| 208 - CE Roberto Montenegro | 3 | LÉO JÚDICE GONÇALVES | 6776 | Assistente Legislativo | 22/01/2012 - 08h00 |
| 208 - CE Roberto Montenegro | 3 | LEOBALDO NERYS MENEZES FILHO | 6777 | Assistente Legislativo | 22/01/2012 - 08h00 |
| 208 - CE Roberto Montenegro | 3 | LEODIANE COUTINHO DA SILVA | 6778 | Assistente Legislativo | 22/01/2012 - 08h00 |
| 208 - CE Roberto Montenegro | 3 | LEOMÁRQUIA GONÇALVES DA SILVA LIBÓRIO | 6780 | Assistente Legislativo | 22/01/2012 - 08h00 |
| 208 - CE Roberto Montenegro | 3 | LEOMIR BATISTA CORREA | 6781 | Assistente Legislativo | 22/01/2012 - 08h00 |
| 208 - CE Roberto Montenegro | 3 | LEONAN ALVARES PEIXOTO TERRA | 6784 | Assistente Legislativo | 22/01/2012 - 08h00 |
| 208 - CE Roberto Montenegro | 3 | LEONARDO ALEXANDRE SILVA DE OLIVEIRA | 6785 | Assistente Legislativo | 22/01/2012 - 08h00 |
| 208 - CE Roberto Montenegro | 3 | LEONARDO ALMEIDA CORDEIRO | 6786 | Assistente Legislativo | 22/01/2012 - 08h00 |
| 208 - CE Roberto Montenegro | 3 | LEONARDO ALVES DE OLIVEIRA | 6788 | Assistente Legislativo | 22/01/2012 - 08h00 |
| 208 - CE Roberto Montenegro | 3 | LEONARDO ALVES QUEIROZ | 6789 | Assistente Legislativo | 22/01/2012 - 08h00 |
| 208 - CE Roberto Montenegro | 3 | LEONARDO AUGUSTO GOMES DE SOUZA | 6790 | Assistente Legislativo | 22/01/2012 - 08h00 |
| 208 - CE Roberto Montenegro | 3 | LEONARDO AUGUSTO MOREIRA | 6791 | Assistente Legislativo | 22/01/2012 - 08h00 |
| 208 - CE Roberto Montenegro | 3 | LEONARDO BARRA DE CARVALHO | 6792 | Assistente Legislativo | 22/01/2012 - 08h00 |
| 208 - CE Roberto Montenegro | 3 | LEONARDO CABRAL SOARES | 6794 | Assistente Legislativo | 22/01/2012 - 08h00 |
| 208 - CE Roberto Montenegro | 3 | LEONARDO CAVALIERI PEREIRA | 6795 | Assistente Legislativo | 22/01/2012 - 08h00 |
| 208 - CE Roberto Montenegro | 3 | LEONARDO COGO | 6797 | Assistente Legislativo | 22/01/2012 - 08h00 |
| 208 - CE Roberto Montenegro | 3 | LEONARDO DA COSTA PERISSE RODRIGUES | 6798 | Assistente Legislativo | 22/01/2012 - 08h00 |
| 208 - CE Roberto Montenegro | 3 | LEONARDO DA SILVA AMBRÓZIO | 6799 | Assistente Legislativo | 22/01/2012 - 08h00 |
| 208 - CE Roberto Montenegro | 3 | LEONARDO DA SILVA FERNANDES | 6800 | Assistente Legislativo | 22/01/2012 - 08h00 |
| 208 - CE Roberto Montenegro | 3 | LEONARDO DA SILVA MACHADO | 6801 | Assistente Legislativo | 22/01/2012 - 08h00 |
| 208 - CE Roberto Montenegro | 3 | LEONARDO DE ARAUJO LEAL | 6802 | Assistente Legislativo | 22/01/2012 - 08h00 |
| 208 - CE Roberto Montenegro | 3 | LEONARDO DE FREITAS GOULART PAIXÃO | 6804 | Assistente Legislativo | 22/01/2012 - 08h00 |
| 208 - CE Roberto Montenegro | 3 | LEONARDO DE MOURA MORAES | 6805 | Assistente Legislativo | 22/01/2012 - 08h00 |
| 208 - CE Roberto Montenegro | 3 | LEONARDO DE OLIVEIRA M. VAZ | 6806 | Assistente Legislativo | 22/01/2012 - 08h00 |
| 208 - CE Roberto Montenegro | 3 | LEONARDO DINIZ BARBOSA | 6809 | Assistente Legislativo | 22/01/2012 - 08h00 |
| 208 - CE Roberto Montenegro | 3 | LEONARDO DO NASCIMENTO PARISI | 6810 | Assistente Legislativo | 22/01/2012 - 08h00 |
| 208 - CE Roberto Montenegro | 3 | LEONARDO DO NASCIMENTO ROCHA | 6811 | Assistente Legislativo | 22/01/2012 - 08h00 |
| 208 - CE Roberto Montenegro | 3 | LEONARDO DOS REIS MARANHO | 6812 | Assistente Legislativo | 22/01/2012 - 08h00 |
| 208 - CE Roberto Montenegro | 3 | LEONARDO DOS SANTOS MARTINS | 6814 | Assistente Legislativo | 22/01/2012 - 08h00 |
| 208 - CE Roberto Montenegro | 3 | LEONARDO FARIA CAMPOS | 6816 | Assistente Legislativo | 22/01/2012 - 08h00 |
| 208 - CE Roberto Montenegro | 3 | LEONARDO FRANCISCO NASCIMENTO | 6817 | Assistente Legislativo | 22/01/2012 - 08h00 |
| 208 - CE Roberto Montenegro | 3 | LEONARDO FRANCISCO PEREIRA | 6818 | Assistente Legislativo | 22/01/2012 - 08h00 |
| 208 - CE Roberto Montenegro | 3 | LEONARDO FREDERICO MILAGRES | 6819 | Assistente Legislativo | 22/01/2012 - 08h00 |
| 208 - CE Roberto Montenegro | 3 | LEONARDO GONÇALVES | 6820 | Assistente Legislativo | 22/01/2012 - 08h00 |
| 208 - CE Roberto Montenegro | 3 | LEONARDO GONSALVES MACHADO | 6821 | Assistente Legislativo | 22/01/2012 - 08h00 |
| 208 - CE Roberto Montenegro | 3 | LEONARDO GUILHERME DOS SANTOS | 6822 | Assistente Legislativo | 22/01/2012 - 08h00 |
| 208 - CE Roberto Montenegro | 3 | LEONARDO JARDISSON FERREIRA | 6824 | Assistente Legislativo | 22/01/2012 - 08h00 |
| 208 - CE Roberto Montenegro | 3 | LEONARDO JOÉ FERNANDES LAURENTINO | 6825 | Assistente Legislativo | 22/01/2012 - 08h00 |
| 208 - CE Roberto Montenegro | 3 | LEONARDO JOSE ROSALINO MACHADO | 6827 | Assistente Legislativo | 22/01/2012 - 08h00 |
| 208 - CE Roberto Montenegro | 3 | LEONARDO LOPES DOS SANTOS | 6830 | Assistente Legislativo | 22/01/2012 - 08h00 |
| 208 - CE Roberto Montenegro | 4 | LEONARDO MARTINS DE MORAIS | 6836 | Assistente Legislativo | 22/01/2012 - 08h00 |
| 208 - CE Roberto Montenegro | 4 | LEONARDO MARTINS DE SALLES | 6838 | Assistente Legislativo | 22/01/2012 - 08h00 |
| 208 - CE Roberto Montenegro | 4 | LEONARDO MIRANDA DA SILVA | 6840 | Assistente Legislativo | 22/01/2012 - 08h00 |
| 208 - CE Roberto Montenegro | 4 | LEONARDO MOREIRA LIMA | 6841 | Assistente Legislativo | 22/01/2012 - 08h00 |
| 208 - CE Roberto Montenegro | 4 | LEONARDO OLIVEIRA ALVES QUERINO | 6842 | Assistente Legislativo | 22/01/2012 - 08h00 |
| 208 - CE Roberto Montenegro | 4 | LEONARDO PEREIRA TEIXEIRA | 6843 | Assistente Legislativo | 22/01/2012 - 08h00 |
| 208 - CE Roberto Montenegro | 4 | LEONARDO R A DE CARVALHO | 6844 | Assistente Legislativo | 22/01/2012 - 08h00 |
| 208 - CE Roberto Montenegro | 4 | LEONARDO RODRIGUES | 6846 | Assistente Legislativo | 22/01/2012 - 08h00 |
| 208 - CE Roberto Montenegro | 4 | LEONARDO SANTANA DE QUEIROZ | 6849 | Assistente Legislativo | 22/01/2012 - 08h00 |
| 208 - CE Roberto Montenegro | 4 | LEONARDO SCHUCH DE BENEDICTO | 6850 | Assistente Legislativo | 22/01/2012 - 08h00 |
| 208 - CE Roberto Montenegro | 4 | LEONARDO SESSA NISHIKAWA | 6851 | Assistente Legislativo | 22/01/2012 - 08h00 |
| 208 - CE Roberto Montenegro | 4 | LEONARDO SILVA DA CONCEIÇÃO | 6852 | Assistente Legislativo | 22/01/2012 - 08h00 |
| 208 - CE Roberto Montenegro | 4 | LEONARDO SILVA MARTINS | 6853 | Assistente Legislativo | 22/01/2012 - 08h00 |

| COLÉGIO | SALA | NOME | INSCRIÇÃO | CARGO | DATA/HORA |
|-----------------------------|------|--|-----------|------------------------|--------------------|
| 208 - CE Roberto Montenegro | 4 | LEONARDO SOARES GOUVEIA MARTINS | 6855 | Assistente Legislativo | 22/01/2012 - 08h00 |
| 208 - CE Roberto Montenegro | 4 | LEONARDO TAVARES ALI | 6856 | Assistente Legislativo | 22/01/2012 - 08h00 |
| 208 - CE Roberto Montenegro | 4 | LEONARDO VICARONE | 6857 | Assistente Legislativo | 22/01/2012 - 08h00 |
| 208 - CE Roberto Montenegro | 4 | LEONARDO VIDAL DA SILVA | 6858 | Assistente Legislativo | 22/01/2012 - 08h00 |
| 208 - CE Roberto Montenegro | 4 | LEONARDO VIEIRA | 6859 | Assistente Legislativo | 22/01/2012 - 08h00 |
| 208 - CE Roberto Montenegro | 4 | LEONE DA SILVA BATISTA | 6860 | Assistente Legislativo | 22/01/2012 - 08h00 |
| 208 - CE Roberto Montenegro | 4 | LEONE PACHECO DA SILVA | 6861 | Assistente Legislativo | 22/01/2012 - 08h00 |
| 208 - CE Roberto Montenegro | 4 | LEONELA APARECIDA SILVA MEDEIROS DA COSTA | 6863 | Assistente Legislativo | 22/01/2012 - 08h00 |
| 208 - CE Roberto Montenegro | 4 | LEONIDAS DOS SANTOS GERONIMO | 6865 | Assistente Legislativo | 22/01/2012 - 08h00 |
| 208 - CE Roberto Montenegro | 4 | LEONIDIA TOLEDO DA SILVA CABRAL | 6867 | Assistente Legislativo | 22/01/2012 - 08h00 |
| 208 - CE Roberto Montenegro | 4 | LEONY DE ANDRADE MAIA DOS SANTOS | 6868 | Assistente Legislativo | 22/01/2012 - 08h00 |
| 208 - CE Roberto Montenegro | 4 | LETHICIA PINHEIRO DE OLIVEIRA | 6869 | Assistente Legislativo | 22/01/2012 - 08h00 |
| 208 - CE Roberto Montenegro | 4 | LETHICIA TAVARES CHAVES | 6870 | Assistente Legislativo | 22/01/2012 - 08h00 |
| 208 - CE Roberto Montenegro | 4 | LETICIA APPOLINARIO DA CONCEIÇÃO | 6873 | Assistente Legislativo | 22/01/2012 - 08h00 |
| 208 - CE Roberto Montenegro | 4 | LETICIA BAPTISTA CELLURA | 6874 | Assistente Legislativo | 22/01/2012 - 08h00 |
| 208 - CE Roberto Montenegro | 4 | LETICIA BASTOS DA SILVA PINTO PEREIRA | 6875 | Assistente Legislativo | 22/01/2012 - 08h00 |
| 208 - CE Roberto Montenegro | 4 | LETÍCIA BULHÕES DE AZEVEDO | 6877 | Assistente Legislativo | 22/01/2012 - 08h00 |
| 208 - CE Roberto Montenegro | 4 | LETÍCIA CARNEIRO BARRETO | 6878 | Assistente Legislativo | 22/01/2012 - 08h00 |
| 208 - CE Roberto Montenegro | 4 | LETICIA CONSTANCIO DE CARVALHO | 6879 | Assistente Legislativo | 22/01/2012 - 08h00 |
| 208 - CE Roberto Montenegro | 4 | LETICIA DA C. PINTO GONÇALVES | 6880 | Assistente Legislativo | 22/01/2012 - 08h00 |
| 208 - CE Roberto Montenegro | 4 | LETICIA DA SILVA BAPTISTA | 6881 | Assistente Legislativo | 22/01/2012 - 08h00 |
| 208 - CE Roberto Montenegro | 4 | LETICIA DA SILVA BASTOS MALVAO | 6882 | Assistente Legislativo | 22/01/2012 - 08h00 |
| 208 - CE Roberto Montenegro | 4 | LETICIA DA SILVA MACIEL | 6884 | Assistente Legislativo | 22/01/2012 - 08h00 |
| 208 - CE Roberto Montenegro | 4 | LETÍCIA DA VEIGA PEIXOTO PEREIRA | 6885 | Assistente Legislativo | 22/01/2012 - 08h00 |
| 208 - CE Roberto Montenegro | 4 | LETICIA DE ALMEIDA FERNANDEZ DA SILVA | 6886 | Assistente Legislativo | 22/01/2012 - 08h00 |
| 208 - CE Roberto Montenegro | 4 | LETÍCIA DE CASTRO VIEIRA MAGALHÃES | 6888 | Assistente Legislativo | 22/01/2012 - 08h00 |
| 208 - CE Roberto Montenegro | 4 | LETÍCIA DE OLIVEIRA MEDEIROS | 6890 | Assistente Legislativo | 22/01/2012 - 08h00 |
| 208 - CE Roberto Montenegro | 5 | LETICIA EVELIN SILVA SERDEIRA | 6891 | Assistente Legislativo | 22/01/2012 - 08h00 |
| 208 - CE Roberto Montenegro | 5 | LETÍCIA FONSECA DE CARVALHO LOPES | 6892 | Assistente Legislativo | 22/01/2012 - 08h00 |
| 208 - CE Roberto Montenegro | 5 | LETICIA GOMES SANTANA | 6893 | Assistente Legislativo | 22/01/2012 - 08h00 |
| 208 - CE Roberto Montenegro | 5 | LETÍCIA GUILHERME DE OLIVEIRA | 6894 | Assistente Legislativo | 22/01/2012 - 08h00 |
| 208 - CE Roberto Montenegro | 5 | LETÍCIA LIMA DOS SANTOS | 6895 | Assistente Legislativo | 22/01/2012 - 08h00 |
| 208 - CE Roberto Montenegro | 5 | LETICIA LIRA SARMENTO DE MENEZES | 6896 | Assistente Legislativo | 22/01/2012 - 08h00 |
| 208 - CE Roberto Montenegro | 5 | LETÍCIA MARCHESINI NASCIMENTO | 6898 | Assistente Legislativo | 22/01/2012 - 08h00 |
| 208 - CE Roberto Montenegro | 5 | LETÍCIA MARTINS MACIEL | 6899 | Assistente Legislativo | 22/01/2012 - 08h00 |
| 208 - CE Roberto Montenegro | 5 | LETICIA MEDEIROS CORTES DA ROCHA | 6900 | Assistente Legislativo | 22/01/2012 - 08h00 |
| 208 - CE Roberto Montenegro | 5 | LETÍCIA MIRANDA DE LIMA | 6901 | Assistente Legislativo | 22/01/2012 - 08h00 |
| 208 - CE Roberto Montenegro | 5 | LETICIA MONTEIRO DE OLIVEIRA | 6902 | Assistente Legislativo | 22/01/2012 - 08h00 |
| 208 - CE Roberto Montenegro | 5 | LETÍCIA RANGEL FREITAS SILVA | 6903 | Assistente Legislativo | 22/01/2012 - 08h00 |
| 208 - CE Roberto Montenegro | 5 | LETÍCIA SOARES DE MEDEIROS | 6906 | Assistente Legislativo | 22/01/2012 - 08h00 |
| 208 - CE Roberto Montenegro | 5 | LEVI DE OLIVEIRA MACHADO | 6909 | Assistente Legislativo | 22/01/2012 - 08h00 |
| 208 - CE Roberto Montenegro | 5 | LEYSIANE SANTOS DOS ANJOS | 6911 | Assistente Legislativo | 22/01/2012 - 08h00 |
| 208 - CE Roberto Montenegro | 5 | LIA FELIX DA COSTA DE SÁ | 6912 | Assistente Legislativo | 22/01/2012 - 08h00 |
| 208 - CE Roberto Montenegro | 5 | LIANE TIECHER | 6916 | Assistente Legislativo | 22/01/2012 - 08h00 |
| 208 - CE Roberto Montenegro | 5 | LIBINA MENDES DO NASCIMENTO | 6917 | Assistente Legislativo | 22/01/2012 - 08h00 |
| 208 - CE Roberto Montenegro | 5 | LICINIO JOAO COSTA FILHO | 6918 | Assistente Legislativo | 22/01/2012 - 08h00 |
| 208 - CE Roberto Montenegro | 5 | LIDIANE BASTOS DA SILVA | 6923 | Assistente Legislativo | 22/01/2012 - 08h00 |
| 208 - CE Roberto Montenegro | 5 | LIDIANE CLÁUDIO LUCAS | 6924 | Assistente Legislativo | 22/01/2012 - 08h00 |
| 208 - CE Roberto Montenegro | 5 | LIDIANE DA SILVA BASTOS | 6925 | Assistente Legislativo | 22/01/2012 - 08h00 |
| 208 - CE Roberto Montenegro | 5 | LIDIANE DIAS DA SILVA | 6928 | Assistente Legislativo | 22/01/2012 - 08h00 |
| 208 - CE Roberto Montenegro | 5 | LIDIANE DOS SANTOS MOURA | 6929 | Assistente Legislativo | 22/01/2012 - 08h00 |
| 208 - CE Roberto Montenegro | 5 | LIDIANE GUEDES MENEZES MOREIRA | 6931 | Assistente Legislativo | 22/01/2012 - 08h00 |
| 208 - CE Roberto Montenegro | 5 | LIDIANE MARIA DA CRUZ SILVA REIS DE ANDRADE | 6933 | Assistente Legislativo | 22/01/2012 - 08h00 |
| 208 - CE Roberto Montenegro | 5 | LIDIANE RENATA DOS SANTOS SILVA | 6935 | Assistente Legislativo | 22/01/2012 - 08h00 |
| 208 - CE Roberto Montenegro | 5 | LIDIANE SILVA DE LIMA | 6936 | Assistente Legislativo | 22/01/2012 - 08h00 |
| 208 - CE Roberto Montenegro | 5 | LIDIANE TEBALDI DA SILVA | 6939 | Assistente Legislativo | 22/01/2012 - 08h00 |
| 208 - CE Roberto Montenegro | 5 | LIDIANE VIANA DE OLIVEIRA | 6940 | Assistente Legislativo | 22/01/2012 - 08h00 |
| 208 - CE Roberto Montenegro | 5 | LIDIOMAR FRANCISCA REIS | 6941 | Assistente Legislativo | 22/01/2012 - 08h00 |
| 208 - CE Roberto Montenegro | 5 | LIDYANE DA COSTA GONÇALVES | 6942 | Assistente Legislativo | 22/01/2012 - 08h00 |
| 208 - CE Roberto Montenegro | 5 | LIEBERT VARGAS LEAL | 6943 | Assistente Legislativo | 22/01/2012 - 08h00 |
| 208 - CE Roberto Montenegro | 5 | LIGIA CRISTINA FÁRIA | 6944 | Assistente Legislativo | 22/01/2012 - 08h00 |
| 208 - CE Roberto Montenegro | 5 | LIGIA MARIA RAMOS DE OLIVEIRA AGANETTE PIRES | 6946 | Assistente Legislativo | 22/01/2012 - 08h00 |
| 208 - CE Roberto Montenegro | 5 | LILAS DO CARMO MORINEAU FORNARI | 6950 | Assistente Legislativo | 22/01/2012 - 08h00 |
| 208 - CE Roberto Montenegro | 5 | LILIAN ARRUDA SOARES | 6954 | Assistente Legislativo | 22/01/2012 - 08h00 |
| 208 - CE Roberto Montenegro | 5 | LILIAN APARECIDA JULIATI | 6955 | Assistente Legislativo | 22/01/2012 - 08h00 |

| COLÉGIO | SALA | NOME | INSCRIÇÃO | CARGO | DATA/HORA |
|-----------------------------|------|---|-----------|------------------------|--------------------|
| 208 - CE Roberto Montenegro | 5 | LILIAN BARBOSA DA SILVA | 6957 | Assistente Legislativo | 22/01/2012 - 08h00 |
| 208 - CE Roberto Montenegro | 5 | LILIAN CLAUDIA PAIXÃO DE BARROS | 6959 | Assistente Legislativo | 22/01/2012 - 08h00 |
| 208 - CE Roberto Montenegro | 6 | LILIAN DA COSTA NASTACIO | 6961 | Assistente Legislativo | 22/01/2012 - 08h00 |
| 208 - CE Roberto Montenegro | 6 | LILIAN DA SILVA MARQUES | 6962 | Assistente Legislativo | 22/01/2012 - 08h00 |
| 208 - CE Roberto Montenegro | 6 | LILIAN DE OLIVEIRA COSTA | 6963 | Assistente Legislativo | 22/01/2012 - 08h00 |
| 208 - CE Roberto Montenegro | 6 | LILIAN DE OLIVEIRA SILVA DA CRUZ | 6965 | Assistente Legislativo | 22/01/2012 - 08h00 |
| 208 - CE Roberto Montenegro | 6 | LÍLIAN DE OLIVEIRA SOUZA ESPÍRITO SANTO | 6966 | Assistente Legislativo | 22/01/2012 - 08h00 |
| 208 - CE Roberto Montenegro | 6 | LILIAN DOS SANTOS CORREA | 6967 | Assistente Legislativo | 22/01/2012 - 08h00 |
| 208 - CE Roberto Montenegro | 6 | LILIAN FURTADO D ALMEIDA | 6968 | Assistente Legislativo | 22/01/2012 - 08h00 |
| 208 - CE Roberto Montenegro | 6 | LILIAN LOPES BARBOSA | 6973 | Assistente Legislativo | 22/01/2012 - 08h00 |
| 208 - CE Roberto Montenegro | 6 | LILIAN MELLO DOS SANTOS | 6974 | Assistente Legislativo | 22/01/2012 - 08h00 |
| 208 - CE Roberto Montenegro | 6 | LILIAN RAQUEL DE SOUSA MONTEIRO MARTINS | 6976 | Assistente Legislativo | 22/01/2012 - 08h00 |
| 208 - CE Roberto Montenegro | 6 | LILIAN ROUSSE LIMA DE ALMEIDA | 6978 | Assistente Legislativo | 22/01/2012 - 08h00 |
| 208 - CE Roberto Montenegro | 6 | LILIAN SILVA SANTOS | 6981 | Assistente Legislativo | 22/01/2012 - 08h00 |
| 208 - CE Roberto Montenegro | 6 | LILIAN SOARES GONÇALVES | 6982 | Assistente Legislativo | 22/01/2012 - 08h00 |
| 208 - CE Roberto Montenegro | 6 | LILIAN VILAS GOMES | 6985 | Assistente Legislativo | 22/01/2012 - 08h00 |
| 208 - CE Roberto Montenegro | 6 | LILIANA NASCIMENTO ROCHA | 6986 | Assistente Legislativo | 22/01/2012 - 08h00 |
| 208 - CE Roberto Montenegro | 6 | LILIANE CHAVES DA ROSA | 6988 | Assistente Legislativo | 22/01/2012 - 08h00 |
| 208 - CE Roberto Montenegro | 6 | LILIANE DE FREITAS CARVALHO RODRIGUES | 6989 | Assistente Legislativo | 22/01/2012 - 08h00 |
| 208 - CE Roberto Montenegro | 6 | LILIANE DE OIVEIRA DA CUNHA | 6990 | Assistente Legislativo | 22/01/2012 - 08h00 |
| 208 - CE Roberto Montenegro | 6 | LILIANE DO PRADO WILLIAM FRAENKEL | 6991 | Assistente Legislativo | 22/01/2012 - 08h00 |
| 208 - CE Roberto Montenegro | 6 | LILIANE DOS SANTOS SANTOS | 6993 | Assistente Legislativo | 22/01/2012 - 08h00 |
| 208 - CE Roberto Montenegro | 6 | LILIANE LOPES PEREIRA | 6995 | Assistente Legislativo | 22/01/2012 - 08h00 |
| 208 - CE Roberto Montenegro | 6 | LILIANE MADRIAGA NOÉ | 6996 | Assistente Legislativo | 22/01/2012 - 08h00 |
| 208 - CE Roberto Montenegro | 6 | LILIANE MARTINS DE SOUZA | 6997 | Assistente Legislativo | 22/01/2012 - 08h00 |
| 208 - CE Roberto Montenegro | 6 | LILIANE R.FERREIRA JORDÃO | 6999 | Assistente Legislativo | 22/01/2012 - 08h00 |
| 208 - CE Roberto Montenegro | 6 | LILIANE RODRIGUES PEREIRA VINAGRE | 7000 | Assistente Legislativo | 22/01/2012 - 08h00 |
| 208 - CE Roberto Montenegro | 6 | LILIANE ROSA DE CASTRO | 7001 | Assistente Legislativo | 22/01/2012 - 08h00 |
| 208 - CE Roberto Montenegro | 6 | LILIANE TORRÃO NASCIMENTO | 7002 | Assistente Legislativo | 22/01/2012 - 08h00 |
| 208 - CE Roberto Montenegro | 6 | LINDALVA DA SILVA | 7005 | Assistente Legislativo | 22/01/2012 - 08h00 |
| 208 - CE Roberto Montenegro | 6 | LINDALVA PAIVA DA SILVA | 7006 | Assistente Legislativo | 22/01/2012 - 08h00 |
| 208 - CE Roberto Montenegro | 6 | LINO PEDRO MAIA DE ALCANTARA | 7011 | Assistente Legislativo | 22/01/2012 - 08h00 |
| 208 - CE Roberto Montenegro | 6 | LÍRIS VIANA DE SOUZA SILVA | 7012 | Assistente Legislativo | 22/01/2012 - 08h00 |
| 208 - CE Roberto Montenegro | 6 | LIS SILVA HALL | 7013 | Assistente Legislativo | 22/01/2012 - 08h00 |
| 208 - CE Roberto Montenegro | 6 | LISANDRA DE SOUZA CRUZ CARVALHO | 7014 | Assistente Legislativo | 22/01/2012 - 08h00 |
| 208 - CE Roberto Montenegro | 6 | LIVIA APARECIDA ALVES | 7019 | Assistente Legislativo | 22/01/2012 - 08h00 |
| 208 - CE Roberto Montenegro | 6 | LIVIA CARVALHO XAVIER | 7021 | Assistente Legislativo | 22/01/2012 - 08h00 |
| 208 - CE Roberto Montenegro | 6 | LIVIA CONDE DE PAULA | 7022 | Assistente Legislativo | 22/01/2012 - 08h00 |
| 208 - CE Roberto Montenegro | 6 | LIVIA DE OLIVEIRA SILVA | 7023 | Assistente Legislativo | 22/01/2012 - 08h00 |
| 208 - CE Roberto Montenegro | 6 | LÍVIA DOS SANTOS BUNN | 7024 | Assistente Legislativo | 22/01/2012 - 08h00 |
| 208 - CE Roberto Montenegro | 6 | LÍVIA MARIA OLIVEIRA DA SILVA | 7030 | Assistente Legislativo | 22/01/2012 - 08h00 |
| 208 - CE Roberto Montenegro | 6 | LIVIA MELLO DOS SANTOS | 7031 | Assistente Legislativo | 22/01/2012 - 08h00 |
| 208 - CE Roberto Montenegro | 7 | LÍVIA MOREIRA CARMÉLIO FLORES | 7032 | Assistente Legislativo | 22/01/2012 - 08h00 |
| 208 - CE Roberto Montenegro | 7 | LÍVIA PEREIRA CARDOSO XAVIER | 7033 | Assistente Legislativo | 22/01/2012 - 08h00 |
| 208 - CE Roberto Montenegro | 7 | LÍVIA RAMOS DE ALMEIDA | 7035 | Assistente Legislativo | 22/01/2012 - 08h00 |
| 208 - CE Roberto Montenegro | 7 | LIVIA RIZZUTI FONSECA | 7036 | Assistente Legislativo | 22/01/2012 - 08h00 |
| 208 - CE Roberto Montenegro | 7 | LÍVIO AURELIANO DA SILVA SANTOS | 7039 | Assistente Legislativo | 22/01/2012 - 08h00 |
| 208 - CE Roberto Montenegro | 7 | LIZIANE HENRIQUE DE FARIA | 7041 | Assistente Legislativo | 22/01/2012 - 08h00 |
| 208 - CE Roberto Montenegro | 7 | LOHANA MOREIRA DE FREITAS | 7042 | Assistente Legislativo | 22/01/2012 - 08h00 |
| 208 - CE Roberto Montenegro | 7 | LOHANA VIANA BARROS | 7044 | Assistente Legislativo | 22/01/2012 - 08h00 |
| 208 - CE Roberto Montenegro | 7 | LOHANE PINHEIRO VIDAL | 7045 | Assistente Legislativo | 22/01/2012 - 08h00 |
| 208 - CE Roberto Montenegro | 7 | LORENA ARAÚJO DE CARVALHO RIBEIRO | 7048 | Assistente Legislativo | 22/01/2012 - 08h00 |
| 208 - CE Roberto Montenegro | 7 | LORENA MOURA E SILVA | 7052 | Assistente Legislativo | 22/01/2012 - 08h00 |
| 208 - CE Roberto Montenegro | 7 | LORRAN DINIZ DOS SANTOS SOUZA | 7054 | Assistente Legislativo | 22/01/2012 - 08h00 |
| 208 - CE Roberto Montenegro | 7 | LORRAYNE BRUNA CAMPOS DO CARMO | 7056 | Assistente Legislativo | 22/01/2012 - 08h00 |
| 208 - CE Roberto Montenegro | 7 | LOUISE COSTA DA SILVA | 7057 | Assistente Legislativo | 22/01/2012 - 08h00 |
| 208 - CE Roberto Montenegro | 7 | LOUISI FERNANDA DOS SANTOS BRITO | 7059 | Assistente Legislativo | 22/01/2012 - 08h00 |
| 208 - CE Roberto Montenegro | 7 | LOURDES DE ALMEIDA FERREIRA | 7061 | Assistente Legislativo | 22/01/2012 - 08h00 |
| 208 - CE Roberto Montenegro | 7 | LOURENI RODRIGUES DE OLIVEIRA | 7062 | Assistente Legislativo | 22/01/2012 - 08h00 |
| 208 - CE Roberto Montenegro | 7 | LOURIVAL FERREIRA DA CRUZ JUNIOR | 7063 | Assistente Legislativo | 22/01/2012 - 08h00 |
| 208 - CE Roberto Montenegro | 7 | LUAN BORGERS MELLO | 7065 | Assistente Legislativo | 22/01/2012 - 08h00 |
| 208 - CE Roberto Montenegro | 7 | LUAN CARLOS DA SILVA SARES | 7066 | Assistente Legislativo | 22/01/2012 - 08h00 |
| 208 - CE Roberto Montenegro | 7 | LUAN DUTRA DOS ANJOS | 7068 | Assistente Legislativo | 22/01/2012 - 08h00 |
| 208 - CE Roberto Montenegro | 7 | LUAN LIMA DE CARVALHO | 7069 | Assistente Legislativo | 22/01/2012 - 08h00 |
| 208 - CE Roberto Montenegro | 7 | LUAN MELO DOS SANTOS | 7070 | Assistente Legislativo | 22/01/2012 - 08h00 |

| COLÉGIO | SALA | NOME | INSCRIÇÃO | CARGO | DATA/HORA |
|-----------------------------|------|------------------------------------|-----------|------------------------|--------------------|
| 208 - CE Roberto Montenegro | 7 | LUAN RODRIGUES ANTÔNIO | 7071 | Assistente Legislativo | 22/01/2012 - 08h00 |
| 208 - CE Roberto Montenegro | 7 | LUAN SENA OLIVEIRA PEREIRA | 7072 | Assistente Legislativo | 22/01/2012 - 08h00 |
| 208 - CE Roberto Montenegro | 7 | LUAN SILVANO DA CRUZ | 7073 | Assistente Legislativo | 22/01/2012 - 08h00 |
| 208 - CE Roberto Montenegro | 7 | LUANA AGUIAR FELISARDA | 7075 | Assistente Legislativo | 22/01/2012 - 08h00 |
| 208 - CE Roberto Montenegro | 7 | LUANA BORGES DA SILVA | 7077 | Assistente Legislativo | 22/01/2012 - 08h00 |
| 208 - CE Roberto Montenegro | 7 | LUANA CARLA VIEIRA DE SOUZA | 7078 | Assistente Legislativo | 22/01/2012 - 08h00 |
| 208 - CE Roberto Montenegro | 7 | LUANA COSTA GONÇALVES | 7080 | Assistente Legislativo | 22/01/2012 - 08h00 |
| 208 - CE Roberto Montenegro | 7 | LUANA CRISTINA DE OLIVEIRA | 7081 | Assistente Legislativo | 22/01/2012 - 08h00 |
| 208 - CE Roberto Montenegro | 7 | LUANA DA CONCEIÇÃO PACHECO | 7082 | Assistente Legislativo | 22/01/2012 - 08h00 |
| 208 - CE Roberto Montenegro | 7 | LUANA DA COSTA GUIMARÃES | 7083 | Assistente Legislativo | 22/01/2012 - 08h00 |
| 208 - CE Roberto Montenegro | 7 | LUANA DA PAIXÃO DE ABREU MELO | 7084 | Assistente Legislativo | 22/01/2012 - 08h00 |
| 208 - CE Roberto Montenegro | 7 | LUANA DA SILVA MOREIRA | 7085 | Assistente Legislativo | 22/01/2012 - 08h00 |
| 208 - CE Roberto Montenegro | 7 | LUANA DA SILVA PEIXOTO | 7086 | Assistente Legislativo | 22/01/2012 - 08h00 |
| 208 - CE Roberto Montenegro | 7 | LUANA DE AZEVEDO FERREIRA BARCELOS | 7087 | Assistente Legislativo | 22/01/2012 - 08h00 |
| 208 - CE Roberto Montenegro | 7 | LUANA DOS ANJOS SILVA | 7091 | Assistente Legislativo | 22/01/2012 - 08h00 |
| 208 - CE Roberto Montenegro | 7 | LUANA ESTEVÃO DE MEDEIROS | 7094 | Assistente Legislativo | 22/01/2012 - 08h00 |
| 208 - CE Roberto Montenegro | 7 | LUANA FERNANDA DA SILVA MAGALHÃES | 7095 | Assistente Legislativo | 22/01/2012 - 08h00 |
| 208 - CE Roberto Montenegro | 8 | LUANA FERREIRA BARBOSA | 7096 | Assistente Legislativo | 22/01/2012 - 08h00 |
| 208 - CE Roberto Montenegro | 8 | LUANA FORTUNATO ASSUMPÇÃO | 7097 | Assistente Legislativo | 22/01/2012 - 08h00 |
| 208 - CE Roberto Montenegro | 8 | LUANA GOMES DOS SANTOS | 7098 | Assistente Legislativo | 22/01/2012 - 08h00 |
| 208 - CE Roberto Montenegro | 8 | LUANA LIMA DE SOUZA | 7100 | Assistente Legislativo | 22/01/2012 - 08h00 |
| 208 - CE Roberto Montenegro | 8 | LUANA LOPES MENDES | 7102 | Assistente Legislativo | 22/01/2012 - 08h00 |
| 208 - CE Roberto Montenegro | 8 | LUANA MICHEL DA SILVA | 7103 | Assistente Legislativo | 22/01/2012 - 08h00 |
| 208 - CE Roberto Montenegro | 8 | LUANA MUNIZ DOS SANTOS | 7105 | Assistente Legislativo | 22/01/2012 - 08h00 |
| 208 - CE Roberto Montenegro | 8 | LUANA NAZARETH DE SOUZA | 7106 | Assistente Legislativo | 22/01/2012 - 08h00 |
| 208 - CE Roberto Montenegro | 8 | LUANA OLIVEIRA DE ARAUJO | 7107 | Assistente Legislativo | 22/01/2012 - 08h00 |
| 208 - CE Roberto Montenegro | 8 | LUANA OLIVEIRA PORFIRIO | 7108 | Assistente Legislativo | 22/01/2012 - 08h00 |
| 208 - CE Roberto Montenegro | 8 | LUANA PAULINO DE SOUZA | 7109 | Assistente Legislativo | 22/01/2012 - 08h00 |
| 208 - CE Roberto Montenegro | 8 | LUANA SILVA DA COSTA | 7111 | Assistente Legislativo | 22/01/2012 - 08h00 |
| 208 - CE Roberto Montenegro | 8 | LUANA VIEIRA GRANADEIRO | 7113 | Assistente Legislativo | 22/01/2012 - 08h00 |
| 208 - CE Roberto Montenegro | 8 | LUANAREIS DOS SANTOS | 7114 | Assistente Legislativo | 22/01/2012 - 08h00 |
| 208 - CE Roberto Montenegro | 8 | LUANDA DE ANDRADE SILVA PEREIRA | 7115 | Assistente Legislativo | 22/01/2012 - 08h00 |
| 208 - CE Roberto Montenegro | 8 | LUANDA ELLEN DA CONCEIÇÃO | 7116 | Assistente Legislativo | 22/01/2012 - 08h00 |
| 208 - CE Roberto Montenegro | 8 | LUANDA REGINA DOS SANTOS SOUZA | 7117 | Assistente Legislativo | 22/01/2012 - 08h00 |
| 208 - CE Roberto Montenegro | 8 | LUANDO SANTOS DA SILVA | 7118 | Assistente Legislativo | 22/01/2012 - 08h00 |
| 208 - CE Roberto Montenegro | 8 | LUANE MARQUES DE SANATAN | 7119 | Assistente Legislativo | 22/01/2012 - 08h00 |
| 208 - CE Roberto Montenegro | 8 | LUANNA | 7120 | Assistente Legislativo | 22/01/2012 - 08h00 |
| 208 - CE Roberto Montenegro | 8 | LUARA DA SILVA CONCEIÇÃO | 7121 | Assistente Legislativo | 22/01/2012 - 08h00 |
| 208 - CE Roberto Montenegro | 8 | LUCAS AUGUSTO DA SILVA ALVES | 7122 | Assistente Legislativo | 22/01/2012 - 08h00 |
| 208 - CE Roberto Montenegro | 8 | LUCAS BICALHO MARQUES | 7123 | Assistente Legislativo | 22/01/2012 - 08h00 |
| 208 - CE Roberto Montenegro | 8 | LUCAS BITENCOURT DA SILVA ALVES | 7124 | Assistente Legislativo | 22/01/2012 - 08h00 |
| 208 - CE Roberto Montenegro | 8 | LUCAS BORGES DE MORAES SILVA | 7125 | Assistente Legislativo | 22/01/2012 - 08h00 |
| 208 - CE Roberto Montenegro | 8 | LUCAS DE OLIVEIRA PIRES | 7126 | Assistente Legislativo | 22/01/2012 - 08h00 |
| 208 - CE Roberto Montenegro | 8 | LUCAS DE SOUZA SANTOS | 7128 | Assistente Legislativo | 22/01/2012 - 08h00 |
| 208 - CE Roberto Montenegro | 8 | LUCAS DOS SANTOS ALVES | 7129 | Assistente Legislativo | 22/01/2012 - 08h00 |
| 208 - CE Roberto Montenegro | 8 | LUCAS FELISBINO DA SILVA TAVARES | 7130 | Assistente Legislativo | 22/01/2012 - 08h00 |
| 208 - CE Roberto Montenegro | 8 | LUCAS FRAGA CORREIA | 7131 | Assistente Legislativo | 22/01/2012 - 08h00 |
| 208 - CE Roberto Montenegro | 8 | LUCAS GONÇALVES PEREIRA MACHADO | 7132 | Assistente Legislativo | 22/01/2012 - 08h00 |
| 208 - CE Roberto Montenegro | 8 | LUCAS HARDMAN | 7133 | Assistente Legislativo | 22/01/2012 - 08h00 |
| 208 - CE Roberto Montenegro | 8 | LUCAS HENRIQUE DA SILVA FERREIRA | 7134 | Assistente Legislativo | 22/01/2012 - 08h00 |
| 208 - CE Roberto Montenegro | 8 | LUCAS JOSÉ ROSA CAMPOS | 7138 | Assistente Legislativo | 22/01/2012 - 08h00 |
| 208 - CE Roberto Montenegro | 8 | LUCAS LOPES COMPARONI | 7140 | Assistente Legislativo | 22/01/2012 - 08h00 |
| 208 - CE Roberto Montenegro | 8 | LUCAS MARTINS DE OLIVEIRA | 7141 | Assistente Legislativo | 22/01/2012 - 08h00 |
| 208 - CE Roberto Montenegro | 8 | LUCAS MARTINS PATO | 7142 | Assistente Legislativo | 22/01/2012 - 08h00 |
| 208 - CE Roberto Montenegro | 8 | LUCAS NEVES DE OLIVEIRA | 7143 | Assistente Legislativo | 22/01/2012 - 08h00 |
| 208 - CE Roberto Montenegro | 8 | LUCAS RAFAEL ASSUMPÇÃO DOS SANTOS | 7145 | Assistente Legislativo | 22/01/2012 - 08h00 |
| 208 - CE Roberto Montenegro | 8 | LUCAS REIS GRACIANO | 7147 | Assistente Legislativo | 22/01/2012 - 08h00 |
| 208 - CE Roberto Montenegro | 9 | LUCAS SANT ANNA DE ARAUJO | 7148 | Assistente Legislativo | 22/01/2012 - 08h00 |
| 208 - CE Roberto Montenegro | 9 | LUCAS SOUZA DE OLIVEIRA | 7149 | Assistente Legislativo | 22/01/2012 - 08h00 |
| 208 - CE Roberto Montenegro | 9 | LUCAS TEIXEIRA DUTRA | 7150 | Assistente Legislativo | 22/01/2012 - 08h00 |
| 208 - CE Roberto Montenegro | 9 | LUCAS TEODORO DA SILVA | 7151 | Assistente Legislativo | 22/01/2012 - 08h00 |
| 208 - CE Roberto Montenegro | 9 | LUCAS VINÍCIOS DE OLIVEIRA LUGÃO | 7152 | Assistente Legislativo | 22/01/2012 - 08h00 |
| 208 - CE Roberto Montenegro | 9 | LUCCAS PEIXOTO DE LIMA | 7153 | Assistente Legislativo | 22/01/2012 - 08h00 |
| 208 - CE Roberto Montenegro | 9 | LUCÉLIA DE ABREU | 7155 | Assistente Legislativo | 22/01/2012 - 08h00 |
| 208 - CE Roberto Montenegro | 9 | LUCI TAVARES GUIMARÃES | 7157 | Assistente Legislativo | 22/01/2012 - 08h00 |

| COLÉGIO | SALA | NOME | INSCRIÇÃO | CARGO | DATA/HORA |
|-----------------------------|------|--------------------------------------|-----------|------------------------|--------------------|
| 208 - CE Roberto Montenegro | 9 | LUCI TENORIO COSTA DE SOUZA | 7159 | Assistente Legislativo | 22/01/2012 - 08h00 |
| 208 - CE Roberto Montenegro | 9 | LUCIA DE FATIMA GONÇALVES SILVA | 7163 | Assistente Legislativo | 22/01/2012 - 08h00 |
| 208 - CE Roberto Montenegro | 9 | LUCIA DE PAIVA VICENTE | 7164 | Assistente Legislativo | 22/01/2012 - 08h00 |
| 208 - CE Roberto Montenegro | 9 | LÚCIA HELENA ALEXANDRE DA SILVA | 7165 | Assistente Legislativo | 22/01/2012 - 08h00 |
| 208 - CE Roberto Montenegro | 9 | LUCIA HELENA COELHO | 7166 | Assistente Legislativo | 22/01/2012 - 08h00 |
| 208 - CE Roberto Montenegro | 9 | LÚCIA HELENA DOS SANTOS FRAGA | 7169 | Assistente Legislativo | 22/01/2012 - 08h00 |
| 208 - CE Roberto Montenegro | 9 | LÚCIA ROMÃO DE OLIVEIRA | 7174 | Assistente Legislativo | 22/01/2012 - 08h00 |
| 208 - CE Roberto Montenegro | 9 | LUCIAN DA SILVA FERREIRA | 7175 | Assistente Legislativo | 22/01/2012 - 08h00 |
| 208 - CE Roberto Montenegro | 9 | LUCIANA APARECIDA COSTA MARTINS | 7176 | Assistente Legislativo | 22/01/2012 - 08h00 |
| 208 - CE Roberto Montenegro | 9 | LUCIANA APARECIDA DE OLIVEIRA | 7177 | Assistente Legislativo | 22/01/2012 - 08h00 |
| 208 - CE Roberto Montenegro | 9 | LUCIANA BRAGA DE ARAÚJO | 7178 | Assistente Legislativo | 22/01/2012 - 08h00 |
| 208 - CE Roberto Montenegro | 9 | LUCIANA CALDAS | 7179 | Assistente Legislativo | 22/01/2012 - 08h00 |
| 208 - CE Roberto Montenegro | 9 | LUCIANA CARNEIRO DA ROSA VIEIRA | 7180 | Assistente Legislativo | 22/01/2012 - 08h00 |
| 208 - CE Roberto Montenegro | 9 | LUCIANA CRISTINA MARIMHO | 7184 | Assistente Legislativo | 22/01/2012 - 08h00 |
| 208 - CE Roberto Montenegro | 9 | LUCIANA CRUZE RAMOS ALVES | 7185 | Assistente Legislativo | 22/01/2012 - 08h00 |
| 208 - CE Roberto Montenegro | 9 | LUCIANA DA CRUZ DE ALMEIDA | 7187 | Assistente Legislativo | 22/01/2012 - 08h00 |
| 208 - CE Roberto Montenegro | 9 | LUCIANA DA SILVA MILANEZ DE SOUZA | 7189 | Assistente Legislativo | 22/01/2012 - 08h00 |
| 208 - CE Roberto Montenegro | 9 | LUCIANA DA SILVA PARENTE | 7190 | Assistente Legislativo | 22/01/2012 - 08h00 |
| 208 - CE Roberto Montenegro | 9 | LUCIANA DA TRINDADE GOMES PEREIRA | 7191 | Assistente Legislativo | 22/01/2012 - 08h00 |
| 208 - CE Roberto Montenegro | 9 | LUCIANA DE AGUIAR PINTO | 7193 | Assistente Legislativo | 22/01/2012 - 08h00 |
| 208 - CE Roberto Montenegro | 9 | LUCIANA DE JESUS DUARTE | 7195 | Assistente Legislativo | 22/01/2012 - 08h00 |
| 208 - CE Roberto Montenegro | 9 | LUCIANA DE OLIVEIRA CUNHA | 7197 | Assistente Legislativo | 22/01/2012 - 08h00 |
| 208 - CE Roberto Montenegro | 9 | LUCIANA DE SA OLIVEIRA MELO | 7200 | Assistente Legislativo | 22/01/2012 - 08h00 |
| 208 - CE Roberto Montenegro | 9 | LUCIANA FIGUEIREDO MEDEIROS | 7205 | Assistente Legislativo | 22/01/2012 - 08h00 |
| 208 - CE Roberto Montenegro | 9 | LUCIANA GONÇALVES CORREIA | 7207 | Assistente Legislativo | 22/01/2012 - 08h00 |
| 208 - CE Roberto Montenegro | 9 | LUCIANA GUIMARÃES FERREIRA | 7209 | Assistente Legislativo | 22/01/2012 - 08h00 |
| 208 - CE Roberto Montenegro | 9 | LUCIANA INACIO SOARES | 7210 | Assistente Legislativo | 22/01/2012 - 08h00 |
| 208 - CE Roberto Montenegro | 9 | LUCIANA JERONIMO DA SILVA | 7211 | Assistente Legislativo | 22/01/2012 - 08h00 |
| 208 - CE Roberto Montenegro | 9 | LUCIANA LIMA DA SILVA | 7214 | Assistente Legislativo | 22/01/2012 - 08h00 |
| 208 - CE Roberto Montenegro | 9 | LUCIANA LIMA DA SILVA | 7215 | Assistente Legislativo | 22/01/2012 - 08h00 |
| 208 - CE Roberto Montenegro | 9 | LUCIANA LIMEIRA DA SILVA | 7216 | Assistente Legislativo | 22/01/2012 - 08h00 |
| 208 - CE Roberto Montenegro | 9 | LUCIANA LORENÇO RODRIGUES | 7218 | Assistente Legislativo | 22/01/2012 - 08h00 |
| 208 - CE Roberto Montenegro | 10 | LUCIANA MARCELINO DA SILVA DE MELO | 7220 | Assistente Legislativo | 22/01/2012 - 08h00 |
| 208 - CE Roberto Montenegro | 10 | LUCIANA MARI DA SILVA COUTINHO | 7221 | Assistente Legislativo | 22/01/2012 - 08h00 |
| 208 - CE Roberto Montenegro | 10 | LUCIANA MOREIRA DOS ANJOS | 7225 | Assistente Legislativo | 22/01/2012 - 08h00 |
| 208 - CE Roberto Montenegro | 10 | LUCIANA MUNIZ CARVALHO DE SOUSA | 7226 | Assistente Legislativo | 22/01/2012 - 08h00 |
| 208 - CE Roberto Montenegro | 10 | LUCIANA NUNES FEITAL FONSECA | 7227 | Assistente Legislativo | 22/01/2012 - 08h00 |
| 208 - CE Roberto Montenegro | 10 | LUCIANA PEREIRA VIEIRA | 7230 | Assistente Legislativo | 22/01/2012 - 08h00 |
| 208 - CE Roberto Montenegro | 10 | LUCIANA SANTANA DE FREITAS | 7232 | Assistente Legislativo | 22/01/2012 - 08h00 |
| 208 - CE Roberto Montenegro | 10 | LUCIANA SILVA DE MATOS | 7235 | Assistente Legislativo | 22/01/2012 - 08h00 |
| 208 - CE Roberto Montenegro | 10 | LUCIANA THAIS S ESTEVAM | 7237 | Assistente Legislativo | 22/01/2012 - 08h00 |
| 208 - CE Roberto Montenegro | 10 | LUCIANA VALENTIM FERREIRA | 7238 | Assistente Legislativo | 22/01/2012 - 08h00 |
| 208 - CE Roberto Montenegro | 10 | LUCIANA VIEIRA DE MELLO LOPES COSTA | 7239 | Assistente Legislativo | 22/01/2012 - 08h00 |
| 208 - CE Roberto Montenegro | 10 | LUCIANE ALVES GOMES | 7240 | Assistente Legislativo | 22/01/2012 - 08h00 |
| 208 - CE Roberto Montenegro | 10 | LUCIANE BATISTA DA SILVA | 7242 | Assistente Legislativo | 22/01/2012 - 08h00 |
| 208 - CE Roberto Montenegro | 10 | LUCIANE CARDOSO LINO | 7243 | Assistente Legislativo | 22/01/2012 - 08h00 |
| 208 - CE Roberto Montenegro | 10 | LUCIANE DA SILVA RODRIGUES | 7244 | Assistente Legislativo | 22/01/2012 - 08h00 |
| 208 - CE Roberto Montenegro | 10 | LUCIANE DE ANDRADE SILVA | 7245 | Assistente Legislativo | 22/01/2012 - 08h00 |
| 208 - CE Roberto Montenegro | 10 | LUCIANE DE JESUS ROCHA BORBA | 7246 | Assistente Legislativo | 22/01/2012 - 08h00 |
| 208 - CE Roberto Montenegro | 10 | LUCIANE DE MATOS LIBERATO | 7247 | Assistente Legislativo | 22/01/2012 - 08h00 |
| 208 - CE Roberto Montenegro | 10 | LUCIANE FERNANDES DOS SANTOS AZEVEDO | 7248 | Assistente Legislativo | 22/01/2012 - 08h00 |
| 208 - CE Roberto Montenegro | 10 | LUCIANE POTIRA PEDROSO | 7250 | Assistente Legislativo | 22/01/2012 - 08h00 |
| 208 - CE Roberto Montenegro | 10 | LUCIANE RODRIGUES ANTÔNIO | 7251 | Assistente Legislativo | 22/01/2012 - 08h00 |
| 208 - CE Roberto Montenegro | 10 | LUCIANO CAMILO SANTOS | 7256 | Assistente Legislativo | 22/01/2012 - 08h00 |
| 208 - CE Roberto Montenegro | 10 | LUCIANO CARISIO PEREIRA | 7258 | Assistente Legislativo | 22/01/2012 - 08h00 |
| 208 - CE Roberto Montenegro | 10 | LUCIANO CARLOS DA SILVA | 7259 | Assistente Legislativo | 22/01/2012 - 08h00 |
| 208 - CE Roberto Montenegro | 10 | LUCIANO CHAVES FERREIRA | 7260 | Assistente Legislativo | 22/01/2012 - 08h00 |
| 208 - CE Roberto Montenegro | 10 | LUCIANO CLAUSSEN DE MIRANDA | 7261 | Assistente Legislativo | 22/01/2012 - 08h00 |
| 208 - CE Roberto Montenegro | 10 | LUCIANO COUTINHO DE LEÃO PONTES | 7262 | Assistente Legislativo | 22/01/2012 - 08h00 |
| 208 - CE Roberto Montenegro | 10 | LUCIANO DA COSTA FERREIRA | 7263 | Assistente Legislativo | 22/01/2012 - 08h00 |
| 208 - CE Roberto Montenegro | 10 | LUCIANO DA SILVA MONTEIRO | 7265 | Assistente Legislativo | 22/01/2012 - 08h00 |
| 208 - CE Roberto Montenegro | 10 | LUCIANO DA SILVA VIEIRA | 7266 | Assistente Legislativo | 22/01/2012 - 08h00 |
| 208 - CE Roberto Montenegro | 10 | LUCIANO DE MATTOS | 7269 | Assistente Legislativo | 22/01/2012 - 08h00 |
| 208 - CE Roberto Montenegro | 10 | LUCIANO LOPES | 7272 | Assistente Legislativo | 22/01/2012 - 08h00 |
| 208 - CE Roberto Montenegro | 10 | LUCIANO LUIZ MOREIRA | 7273 | Assistente Legislativo | 22/01/2012 - 08h00 |

| COLÉGIO | SALA | NOME | INSCRIÇÃO | CARGO | DATA/HORA |
|-----------------------------|------|--|-----------|------------------------|--------------------|
| 208 - CE Roberto Montenegro | 10 | LUCIANO MATTOSO DE CARVALHO | 7275 | Assistente Legislativo | 22/01/2012 - 08h00 |
| 208 - CE Roberto Montenegro | 10 | LUCIANO PIMENTA DUTRA | 7276 | Assistente Legislativo | 22/01/2012 - 08h00 |
| 208 - CE Roberto Montenegro | 10 | LUCIANO VALERIO DE OLIVEIRA | 7279 | Assistente Legislativo | 22/01/2012 - 08h00 |
| 208 - CE Roberto Montenegro | 10 | LUCIARA BARBOSA SOARES LOPES | 7280 | Assistente Legislativo | 22/01/2012 - 08h00 |
| 208 - CE Roberto Montenegro | 10 | LUCICLEIDE DOS SANTOS | 7282 | Assistente Legislativo | 22/01/2012 - 08h00 |
| 208 - CE Roberto Montenegro | 10 | LUCIENE APARECIDA DEVITO | 7284 | Assistente Legislativo | 22/01/2012 - 08h00 |
| 208 - CE Roberto Montenegro | 10 | LUCIENE BARBOZA DE SILVA | 7286 | Assistente Legislativo | 22/01/2012 - 08h00 |
| 208 - CE Roberto Montenegro | 11 | LUCIENE DA CUNHA FERREIRA | 7289 | Assistente Legislativo | 22/01/2012 - 08h00 |
| 208 - CE Roberto Montenegro | 11 | LUCIENE DA SILVA DINIZ FARACO | 7290 | Assistente Legislativo | 22/01/2012 - 08h00 |
| 208 - CE Roberto Montenegro | 11 | LUCIENE DE MOURA ARAUJO DA SILVA | 7291 | Assistente Legislativo | 22/01/2012 - 08h00 |
| 208 - CE Roberto Montenegro | 11 | LUCIENE DIAS DE ALMEIDA | 7292 | Assistente Legislativo | 22/01/2012 - 08h00 |
| 208 - CE Roberto Montenegro | 11 | LUCIENE DOS REIS ELIAS | 7293 | Assistente Legislativo | 22/01/2012 - 08h00 |
| 208 - CE Roberto Montenegro | 11 | LUCIENE LIMA DA SILVA | 7295 | Assistente Legislativo | 22/01/2012 - 08h00 |
| 208 - CE Roberto Montenegro | 11 | LUCIENE PEREIRA MARQUES | 7297 | Assistente Legislativo | 22/01/2012 - 08h00 |
| 208 - CE Roberto Montenegro | 11 | LUCIENY APARECIDA DELFINO | 7299 | Assistente Legislativo | 22/01/2012 - 08h00 |
| 208 - CE Roberto Montenegro | 11 | LUCILANDA DE ANDRADE CORRÊA CAMILO | 7300 | Assistente Legislativo | 22/01/2012 - 08h00 |
| 208 - CE Roberto Montenegro | 11 | LUCILEIA ALVES DA SILVA | 7301 | Assistente Legislativo | 22/01/2012 - 08h00 |
| 208 - CE Roberto Montenegro | 11 | LUCIMAR LEONARDO DOS SANTOS | 7308 | Assistente Legislativo | 22/01/2012 - 08h00 |
| 208 - CE Roberto Montenegro | 11 | LUCIMAR LOURDES DE ALMEIDA | 7309 | Assistente Legislativo | 22/01/2012 - 08h00 |
| 208 - CE Roberto Montenegro | 11 | LUCINÉA COELHO DE OLIVEIRA | 7312 | Assistente Legislativo | 22/01/2012 - 08h00 |
| 208 - CE Roberto Montenegro | 11 | LUCINEIA SOUZA DA SILVA DE ALCANTARA | 7317 | Assistente Legislativo | 22/01/2012 - 08h00 |
| 208 - CE Roberto Montenegro | 11 | LUCIO ANTÔNIO MACEDO DA SILVA | 7321 | Assistente Legislativo | 22/01/2012 - 08h00 |
| 208 - CE Roberto Montenegro | 11 | LUCIO FERREIRA UCHOA FILHO | 7323 | Assistente Legislativo | 22/01/2012 - 08h00 |
| 208 - CE Roberto Montenegro | 11 | LÚCIO MÁRIO DE SOUZA LOPES | 7324 | Assistente Legislativo | 22/01/2012 - 08h00 |
| 208 - CE Roberto Montenegro | 11 | LÚCIO PINHEIRO GARCIA BARBOSA | 7326 | Assistente Legislativo | 22/01/2012 - 08h00 |
| 208 - CE Roberto Montenegro | 11 | LUCIVÂNIA DE OLIVEIRA DOS SANTOS SILVA | 7327 | Assistente Legislativo | 22/01/2012 - 08h00 |
| 208 - CE Roberto Montenegro | 11 | LUDIMILA SILVEIRA SILVA | 7329 | Assistente Legislativo | 22/01/2012 - 08h00 |
| 208 - CE Roberto Montenegro | 11 | LUDMILA DA SILVA PEREIRA | 7331 | Assistente Legislativo | 22/01/2012 - 08h00 |
| 208 - CE Roberto Montenegro | 11 | LUDMILLA CRISTINA CANÁRIO DOS SANTOS | 7333 | Assistente Legislativo | 22/01/2012 - 08h00 |
| 208 - CE Roberto Montenegro | 11 | LUDMILLA DE ALMEIDA | 7334 | Assistente Legislativo | 22/01/2012 - 08h00 |
| 208 - CE Roberto Montenegro | 11 | LUDMILLA LIMA DOS SANTOS | 7335 | Assistente Legislativo | 22/01/2012 - 08h00 |
| 208 - CE Roberto Montenegro | 11 | LUDMILLA NOGUEIRA LOPES | 7336 | Assistente Legislativo | 22/01/2012 - 08h00 |
| 208 - CE Roberto Montenegro | 11 | LUÍS ALBERTO LOPES FERREIRA | 7338 | Assistente Legislativo | 22/01/2012 - 08h00 |
| 208 - CE Roberto Montenegro | 11 | LUIS ALEX DE OLIVEIRA BRITO | 7340 | Assistente Legislativo | 22/01/2012 - 08h00 |
| 208 - CE Roberto Montenegro | 11 | LUIS ANTONIO DA MOTA FAUSTINO FILHO | 7341 | Assistente Legislativo | 22/01/2012 - 08h00 |
| 208 - CE Roberto Montenegro | 11 | LUIS ANTONIO GOMES DA SILVA JUNIOR | 7342 | Assistente Legislativo | 22/01/2012 - 08h00 |
| 208 - CE Roberto Montenegro | 11 | LUIS CARLOS DE MELO PEREIRA | 7346 | Assistente Legislativo | 22/01/2012 - 08h00 |
| 208 - CE Roberto Montenegro | 11 | LUIS CARLOS DO NASCIMENTO PINTO | 7347 | Assistente Legislativo | 22/01/2012 - 08h00 |
| 208 - CE Roberto Montenegro | 11 | LUÍS CARLOS PEREIRA ROCHA | 7349 | Assistente Legislativo | 22/01/2012 - 08h00 |
| 208 - CE Roberto Montenegro | 11 | LUIS CARLOS QUESADA FERNANDES JUNIOR | 7351 | Assistente Legislativo | 22/01/2012 - 08h00 |
| 208 - CE Roberto Montenegro | 11 | LUIS CARLOS SERRÃO DA SILVA | 7352 | Assistente Legislativo | 22/01/2012 - 08h00 |
| 208 - CE Roberto Montenegro | 11 | LUÍS CLÁUDIO FERNANDES MOREIRA | 7354 | Assistente Legislativo | 22/01/2012 - 08h00 |
| 208 - CE Roberto Montenegro | 11 | LUIS CLÁUDIO RAMOS | 7356 | Assistente Legislativo | 22/01/2012 - 08h00 |
| 208 - CE Roberto Montenegro | 11 | LUIS CLAY DE MORAIS METZKER | 7358 | Assistente Legislativo | 22/01/2012 - 08h00 |
| 208 - CE Roberto Montenegro | 11 | LUIS EDUARDO DE OLIVEIRA GONÇALVES | 7359 | Assistente Legislativo | 22/01/2012 - 08h00 |
| 208 - CE Roberto Montenegro | 11 | LUÍS FELIPE BARBOZA TEIXEIRA | 7362 | Assistente Legislativo | 22/01/2012 - 08h00 |
| 208 - CE Roberto Montenegro | 11 | LUIS FELIPE BULE DE CARVALHO | 7363 | Assistente Legislativo | 22/01/2012 - 08h00 |
| 208 - CE Roberto Montenegro | 12 | LUIS FELIPE CORRÊA DA SILVA | 7364 | Assistente Legislativo | 22/01/2012 - 08h00 |
| 208 - CE Roberto Montenegro | 12 | LUIS FELIPE OLIVEIRA DA SILVA | 7366 | Assistente Legislativo | 22/01/2012 - 08h00 |
| 208 - CE Roberto Montenegro | 12 | LUIS FELIPE PEIXOTO DA CUNHA | 7367 | Assistente Legislativo | 22/01/2012 - 08h00 |
| 208 - CE Roberto Montenegro | 12 | LUIS FERNANDO COSTA VELOSO TEIXEIRA | 7369 | Assistente Legislativo | 22/01/2012 - 08h00 |
| 208 - CE Roberto Montenegro | 12 | LUIS FERNANDO DE MIRANDA | 7370 | Assistente Legislativo | 22/01/2012 - 08h00 |
| 208 - CE Roberto Montenegro | 12 | LUÍS FERNANDO SOUZA DA CONCEIÇÃO | 7372 | Assistente Legislativo | 22/01/2012 - 08h00 |
| 208 - CE Roberto Montenegro | 12 | LUIS GABRIEL LUCAS GOMES | 7373 | Assistente Legislativo | 22/01/2012 - 08h00 |
| 208 - CE Roberto Montenegro | 12 | LUIS GUSTAVO DE PAULA NUNES | 7374 | Assistente Legislativo | 22/01/2012 - 08h00 |
| 208 - CE Roberto Montenegro | 12 | LUIS GUSTAVO DE SOUZA BRAZ | 7375 | Assistente Legislativo | 22/01/2012 - 08h00 |
| 208 - CE Roberto Montenegro | 12 | LUIS HENRIQUE DE SOUZA SODRE | 7380 | Assistente Legislativo | 22/01/2012 - 08h00 |
| 208 - CE Roberto Montenegro | 12 | LUÍS HENRIQUE MOREIRA COSTA | 7381 | Assistente Legislativo | 22/01/2012 - 08h00 |
| 208 - CE Roberto Montenegro | 12 | LUÍS HENRIQUE SÍRIO CARDOSO | 7383 | Assistente Legislativo | 22/01/2012 - 08h00 |
| 208 - CE Roberto Montenegro | 12 | LUIS MAGNO DA SILVA | 7384 | Assistente Legislativo | 22/01/2012 - 08h00 |
| 208 - CE Roberto Montenegro | 12 | LUÍSA FERREIRA PASSOS | 7387 | Assistente Legislativo | 22/01/2012 - 08h00 |
| 208 - CE Roberto Montenegro | 12 | LUIZ ALBERTO BRAGA LIMA | 7388 | Assistente Legislativo | 22/01/2012 - 08h00 |
| 208 - CE Roberto Montenegro | 12 | LUIZ ALEXANDRE CARVALHO CORTAT | 7389 | Assistente Legislativo | 22/01/2012 - 08h00 |
| 208 - CE Roberto Montenegro | 12 | LUIZ ANDRÉ PORTO DE ARROXELLAS | 7390 | Assistente Legislativo | 22/01/2012 - 08h00 |
| 208 - CE Roberto Montenegro | 12 | LUIZ ANTONIO DE ARAUJO | 7391 | Assistente Legislativo | 22/01/2012 - 08h00 |

| COLÉGIO | SALA | NOME | INSCRIÇÃO | CARGO | DATA/HORA |
|-----------------------------|------|---|-----------|------------------------|--------------------|
| 208 - CE Roberto Montenegro | 12 | LUIZ ANTONIO DE MELLO | 7392 | Assistente Legislativo | 22/01/2012 - 08h00 |
| 208 - CE Roberto Montenegro | 12 | LUIZ ANTONIO GOMES DE MATOS | 7394 | Assistente Legislativo | 22/01/2012 - 08h00 |
| 208 - CE Roberto Montenegro | 12 | LUIZ AUGUSTO PERES DA SILVA | 7397 | Assistente Legislativo | 22/01/2012 - 08h00 |
| 208 - CE Roberto Montenegro | 12 | LUIZ CARDOSO | 7401 | Assistente Legislativo | 22/01/2012 - 08h00 |
| 208 - CE Roberto Montenegro | 12 | LUIZ CARLOS ALENCAR DE LIMA | 7402 | Assistente Legislativo | 22/01/2012 - 08h00 |
| 208 - CE Roberto Montenegro | 12 | LUIZ CARLOS BARBOZA PEREIRA | 7403 | Assistente Legislativo | 22/01/2012 - 08h00 |
| 208 - CE Roberto Montenegro | 12 | LUIZ CARLOS CRUZ DOS SANTOS | 7406 | Assistente Legislativo | 22/01/2012 - 08h00 |
| 208 - CE Roberto Montenegro | 12 | LUIZ CARLOS DA ROCHA | 7407 | Assistente Legislativo | 22/01/2012 - 08h00 |
| 208 - CE Roberto Montenegro | 12 | LUIZ CARLOS HENRIQUES JUNIOR | 7411 | Assistente Legislativo | 22/01/2012 - 08h00 |
| 208 - CE Roberto Montenegro | 12 | LUIZ CARLOS LOPES PEREIRA | 7413 | Assistente Legislativo | 22/01/2012 - 08h00 |
| 208 - CE Roberto Montenegro | 12 | LUIZ CESAR PINTO DE SOUSA | 7415 | Assistente Legislativo | 22/01/2012 - 08h00 |
| 208 - CE Roberto Montenegro | 12 | LUIZ CLAUDIO DA SILVA | 7416 | Assistente Legislativo | 22/01/2012 - 08h00 |
| 208 - CE Roberto Montenegro | 12 | LUIZ CLAUDIO VENTURA CALAZANS | 7418 | Assistente Legislativo | 22/01/2012 - 08h00 |
| 208 - CE Roberto Montenegro | 12 | LUIZ EDUARDO BAPTISTA HELFREICH | 7421 | Assistente Legislativo | 22/01/2012 - 08h00 |
| 208 - CE Roberto Montenegro | 12 | LUIZ EMYGDIO MARTINS | 7423 | Assistente Legislativo | 22/01/2012 - 08h00 |
| 208 - CE Roberto Montenegro | 12 | LUIZ EUCLIDES AZEVEDO CORRÊA | 7424 | Assistente Legislativo | 22/01/2012 - 08h00 |
| 208 - CE Roberto Montenegro | 12 | LUIZ FABIANO ANASTACIO FERREIRA | 7425 | Assistente Legislativo | 22/01/2012 - 08h00 |
| 208 - CE Roberto Montenegro | 12 | LUIZ FELIPE DA SILVA FERREIRA | 7427 | Assistente Legislativo | 22/01/2012 - 08h00 |
| 208 - CE Roberto Montenegro | 12 | LUIZ FELIPE DE SOUZA MOTTA | 7428 | Assistente Legislativo | 22/01/2012 - 08h00 |
| 208 - CE Roberto Montenegro | 12 | LUIZ FELIPE OBADIA PEREIRA | 7430 | Assistente Legislativo | 22/01/2012 - 08h00 |
| 208 - CE Roberto Montenegro | 12 | LUIZ FERNANDO ALVES ABOUD | 7432 | Assistente Legislativo | 22/01/2012 - 08h00 |
| 208 - CE Roberto Montenegro | 12 | LUIZ FERNANDO CORRÊA E CASTRO MELÃO | 7433 | Assistente Legislativo | 22/01/2012 - 08h00 |
| 208 - CE Roberto Montenegro | 13 | LUIZ FERNANDO DA SILVA JUNIOR | 7435 | Assistente Legislativo | 22/01/2012 - 08h00 |
| 208 - CE Roberto Montenegro | 13 | LUIZ FERNANDO LAGE DA FONSECA | 7437 | Assistente Legislativo | 22/01/2012 - 08h00 |
| 208 - CE Roberto Montenegro | 13 | LUIZ FILIPE PERES MOURA ARAUJO | 7442 | Assistente Legislativo | 22/01/2012 - 08h00 |
| 208 - CE Roberto Montenegro | 13 | LUIZ FLAVIO DA COSTA GONÇALVES | 7443 | Assistente Legislativo | 22/01/2012 - 08h00 |
| 208 - CE Roberto Montenegro | 13 | LUIZ FLAVIO RIBEIRO CANDIDO | 7444 | Assistente Legislativo | 22/01/2012 - 08h00 |
| 208 - CE Roberto Montenegro | 13 | LUIZ FLAVIO RIBEIRO CANDIDO JUNIOR | 7445 | Assistente Legislativo | 22/01/2012 - 08h00 |
| 208 - CE Roberto Montenegro | 13 | LUIZ GUILHERME MARCONDES COELHO DE OLIVEIRA | 7447 | Assistente Legislativo | 22/01/2012 - 08h00 |
| 208 - CE Roberto Montenegro | 13 | LUIZ GUSTAVO FONSECA SAUNIER CAVALCANTI | 7448 | Assistente Legislativo | 22/01/2012 - 08h00 |
| 208 - CE Roberto Montenegro | 13 | LUIZ GUSTAVO MARTINS BRAGA | 7449 | Assistente Legislativo | 22/01/2012 - 08h00 |
| 208 - CE Roberto Montenegro | 13 | LUIZ HENRIQUE COSTA GONÇALVES | 7451 | Assistente Legislativo | 22/01/2012 - 08h00 |
| 208 - CE Roberto Montenegro | 13 | LUIZ PAULO PEREIRA DA SILVA | 7454 | Assistente Legislativo | 22/01/2012 - 08h00 |
| 208 - CE Roberto Montenegro | 13 | LUIZ WAGNER PECORARO | 7457 | Assistente Legislativo | 22/01/2012 - 08h00 |
| 208 - CE Roberto Montenegro | 13 | LUIZA BIZZO DE MENEZES | 7459 | Assistente Legislativo | 22/01/2012 - 08h00 |
| 208 - CE Roberto Montenegro | 13 | LUIZA DE JESUS ALVES | 7461 | Assistente Legislativo | 22/01/2012 - 08h00 |
| 208 - CE Roberto Montenegro | 13 | LUIZA DO CARMO MACIEL | 7462 | Assistente Legislativo | 22/01/2012 - 08h00 |
| 208 - CE Roberto Montenegro | 13 | LUIZA HELENA DA SILVA CHAGAS | 7463 | Assistente Legislativo | 22/01/2012 - 08h00 |
| 208 - CE Roberto Montenegro | 13 | LUIZÉLIA GOMES | 7467 | Assistente Legislativo | 22/01/2012 - 08h00 |
| 208 - CE Roberto Montenegro | 13 | LUIZIANNY PEREIRA DE ALBUQUERQUE | 7469 | Assistente Legislativo | 22/01/2012 - 08h00 |
| 208 - CE Roberto Montenegro | 13 | LUMA ARAUJO DO NASCIMENTO | 7470 | Assistente Legislativo | 22/01/2012 - 08h00 |
| 208 - CE Roberto Montenegro | 13 | LUMA DE CARVALHO LUIZ | 7471 | Assistente Legislativo | 22/01/2012 - 08h00 |
| 208 - CE Roberto Montenegro | 13 | LUMAR LUCENA ALVES | 7472 | Assistente Legislativo | 22/01/2012 - 08h00 |
| 208 - CE Roberto Montenegro | 13 | LÚNIA DA SILVA PINHEIRO CORDEIRO | 7473 | Assistente Legislativo | 22/01/2012 - 08h00 |
| 208 - CE Roberto Montenegro | 13 | LUSIANE DOS SANTOS | 7474 | Assistente Legislativo | 22/01/2012 - 08h00 |
| 208 - CE Roberto Montenegro | 13 | LUSINETE ANDREZA DIAS DE SIQUEIRA | 7475 | Assistente Legislativo | 22/01/2012 - 08h00 |
| 208 - CE Roberto Montenegro | 13 | LUZENIR SANTOS COSTA REIS | 7476 | Assistente Legislativo | 22/01/2012 - 08h00 |
| 208 - CE Roberto Montenegro | 13 | LUZIA LOURENÇO DA SILVA E SILVA | 7478 | Assistente Legislativo | 22/01/2012 - 08h00 |
| 208 - CE Roberto Montenegro | 13 | LUZIA SANT ANA COELHO | 7479 | Assistente Legislativo | 22/01/2012 - 08h00 |
| 208 - CE Roberto Montenegro | 13 | LUZIA TOMAZ DUARTE | 7480 | Assistente Legislativo | 22/01/2012 - 08h00 |
| 208 - CE Roberto Montenegro | 13 | LUZIANA LOURES DA FONSECA | 7481 | Assistente Legislativo | 22/01/2012 - 08h00 |
| 208 - CE Roberto Montenegro | 13 | LYARA APARECIDA DE PAULA ROCHA | 7483 | Assistente Legislativo | 22/01/2012 - 08h00 |
| 208 - CE Roberto Montenegro | 13 | LYDIA LOUSADA MAIA | 7484 | Assistente Legislativo | 22/01/2012 - 08h00 |
| 208 - CE Roberto Montenegro | 13 | MACIEL PRATA TORNEIRO | 7487 | Assistente Legislativo | 22/01/2012 - 08h00 |
| 208 - CE Roberto Montenegro | 13 | MACKSON DA SILVA RIBEIRO | 7488 | Assistente Legislativo | 22/01/2012 - 08h00 |
| 208 - CE Roberto Montenegro | 13 | MAGALI BELCHOIR DA SIVA | 7492 | Assistente Legislativo | 22/01/2012 - 08h00 |
| 208 - CE Roberto Montenegro | 13 | MAGALI DE ALMEIDA SANTOS | 7493 | Assistente Legislativo | 22/01/2012 - 08h00 |
| 208 - CE Roberto Montenegro | 13 | MAGALY BEZERRA DOS SANTOS | 7494 | Assistente Legislativo | 22/01/2012 - 08h00 |
| 208 - CE Roberto Montenegro | 13 | MAGDA CRISTYAN FRANCISCO FERREIRA | 7496 | Assistente Legislativo | 22/01/2012 - 08h00 |
| 208 - CE Roberto Montenegro | 13 | MAGDA MARIANO BRAZ | 7498 | Assistente Legislativo | 22/01/2012 - 08h00 |
| 208 - CE Roberto Montenegro | 13 | MAGDA ROSA MARÇAL DA SILVA | 7499 | Assistente Legislativo | 22/01/2012 - 08h00 |
| 208 - CE Roberto Montenegro | 13 | MAGNA DA SILVA FONSECA | 7500 | Assistente Legislativo | 22/01/2012 - 08h00 |
| 208 - CE Roberto Montenegro | 14 | MAGNA MONTEIRO DUARTE | 7501 | Assistente Legislativo | 22/01/2012 - 08h00 |
| 208 - CE Roberto Montenegro | 14 | MAGNO PEREIRA DE ARAUJO | 7505 | Assistente Legislativo | 22/01/2012 - 08h00 |
| 208 - CE Roberto Montenegro | 14 | MAIANA MARIA LIMA SILVA | 7508 | Assistente Legislativo | 22/01/2012 - 08h00 |

| COLÉGIO | SALA | NOME | INSCRIÇÃO | CARGO | DATA/HORA |
|-----------------------------|------|---|-----------|------------------------|--------------------|
| 208 - CE Roberto Montenegro | 14 | MAIANE MENDES OLIVEIRA | 7509 | Assistente Legislativo | 22/01/2012 - 08h00 |
| 208 - CE Roberto Montenegro | 14 | MAIARA MARQUES JORDÃO | 7511 | Assistente Legislativo | 22/01/2012 - 08h00 |
| 208 - CE Roberto Montenegro | 14 | MAIARA NASCIMENTO DA SILVA | 7512 | Assistente Legislativo | 22/01/2012 - 08h00 |
| 208 - CE Roberto Montenegro | 14 | MAICK GOMES DOS SANTOS | 7513 | Assistente Legislativo | 22/01/2012 - 08h00 |
| 208 - CE Roberto Montenegro | 14 | MAICK PERES REIS | 7514 | Assistente Legislativo | 22/01/2012 - 08h00 |
| 208 - CE Roberto Montenegro | 14 | MAICON LUIZ RAMIRO | 7516 | Assistente Legislativo | 22/01/2012 - 08h00 |
| 208 - CE Roberto Montenegro | 14 | MAICON RODRIGO LIMA DE ALMEIDA | 7518 | Assistente Legislativo | 22/01/2012 - 08h00 |
| 208 - CE Roberto Montenegro | 14 | MAIKO DA SILVA BARBOSA | 7519 | Assistente Legislativo | 22/01/2012 - 08h00 |
| 208 - CE Roberto Montenegro | 14 | MAÍRA BARBOSA RIBEIRO | 7522 | Assistente Legislativo | 22/01/2012 - 08h00 |
| 208 - CE Roberto Montenegro | 14 | MAÍRA SILVA DA ROCHA | 7523 | Assistente Legislativo | 22/01/2012 - 08h00 |
| 208 - CE Roberto Montenegro | 14 | MAISA GIL DA SILVA | 7525 | Assistente Legislativo | 22/01/2012 - 08h00 |
| 208 - CE Roberto Montenegro | 14 | MAÍSA PINTO | 7527 | Assistente Legislativo | 22/01/2012 - 08h00 |
| 208 - CE Roberto Montenegro | 14 | MAITE CASTRO CRUZ | 7528 | Assistente Legislativo | 22/01/2012 - 08h00 |
| 208 - CE Roberto Montenegro | 14 | MAITÉ SILVA DE OLIVEIRA | 7529 | Assistente Legislativo | 22/01/2012 - 08h00 |
| 208 - CE Roberto Montenegro | 14 | MAJARA CRISTINA EVERTON DOS SANTOS | 7530 | Assistente Legislativo | 22/01/2012 - 08h00 |
| 208 - CE Roberto Montenegro | 14 | MANOEL ALVES DA CRUZ | 7535 | Assistente Legislativo | 22/01/2012 - 08h00 |
| 208 - CE Roberto Montenegro | 14 | MANOEL ALVES DA CRUZ JUNIOR | 7536 | Assistente Legislativo | 22/01/2012 - 08h00 |
| 208 - CE Roberto Montenegro | 14 | MANOEL ODORICO DE SOUZA JUNIOR | 7538 | Assistente Legislativo | 22/01/2012 - 08h00 |
| 208 - CE Roberto Montenegro | 14 | MANOELA CAPOSSI | 7539 | Assistente Legislativo | 22/01/2012 - 08h00 |
| 208 - CE Roberto Montenegro | 14 | MANUEL DA SILVA ROSA | 7543 | Assistente Legislativo | 22/01/2012 - 08h00 |
| 208 - CE Roberto Montenegro | 14 | MANUELA DOS SANTOS FARIAS | 7548 | Assistente Legislativo | 22/01/2012 - 08h00 |
| 208 - CE Roberto Montenegro | 14 | MANUELA LIMA RABHA BORGES | 7549 | Assistente Legislativo | 22/01/2012 - 08h00 |
| 208 - CE Roberto Montenegro | 14 | MANUELA MARQUES DA SILVA XAVIER | 7550 | Assistente Legislativo | 22/01/2012 - 08h00 |
| 208 - CE Roberto Montenegro | 14 | MANUELA REIS DA GLÓRIA | 7551 | Assistente Legislativo | 22/01/2012 - 08h00 |
| 208 - CE Roberto Montenegro | 14 | MARA MARCOS PEREIRA | 7555 | Assistente Legislativo | 22/01/2012 - 08h00 |
| 208 - CE Roberto Montenegro | 14 | MARA PÂMELA CARVALHO SOARES | 7556 | Assistente Legislativo | 22/01/2012 - 08h00 |
| 208 - CE Roberto Montenegro | 14 | MARCEL DE SOUZA PLÁCIDO DOS SANTOS | 7562 | Assistente Legislativo | 22/01/2012 - 08h00 |
| 208 - CE Roberto Montenegro | 14 | MARCELA BRITO DA SILVA | 7567 | Assistente Legislativo | 22/01/2012 - 08h00 |
| 208 - CE Roberto Montenegro | 14 | MARCELA CRISTIANE DE LIMA MARIANO | 7569 | Assistente Legislativo | 22/01/2012 - 08h00 |
| 208 - CE Roberto Montenegro | 14 | MARCELA DE CASTRO TRAVASSOS PIMENTA | 7570 | Assistente Legislativo | 22/01/2012 - 08h00 |
| 208 - CE Roberto Montenegro | 14 | MARCELA DOS ANJOS MARCELINO SILVA NOVAES DE | 7571 | Assistente Legislativo | 22/01/2012 - 08h00 |
| 208 - CE Roberto Montenegro | 14 | MARCELA FRAGA DE OLIVEIRA | 7573 | Assistente Legislativo | 22/01/2012 - 08h00 |
| 208 - CE Roberto Montenegro | 14 | MARCELA MAIA RIBEIRO | 7577 | Assistente Legislativo | 22/01/2012 - 08h00 |
| 208 - CE Roberto Montenegro | 14 | MARCELA MARTINS | 7579 | Assistente Legislativo | 22/01/2012 - 08h00 |
| 208 - CE Roberto Montenegro | 14 | MARCELA MEDEIROS GONÇALVES | 7581 | Assistente Legislativo | 22/01/2012 - 08h00 |
| 208 - CE Roberto Montenegro | 14 | MARCELA NEPOMUCENO DE SOUZA OLIVEIRA | 7582 | Assistente Legislativo | 22/01/2012 - 08h00 |
| 208 - CE Roberto Montenegro | 14 | MARCELA PAULA BARBOSA PEREIRA | 7583 | Assistente Legislativo | 22/01/2012 - 08h00 |
| 208 - CE Roberto Montenegro | 15 | MARCELA PEREIRA DE LIMA | 7584 | Assistente Legislativo | 22/01/2012 - 08h00 |
| 208 - CE Roberto Montenegro | 15 | MARCELA PEREIRA REIS | 7585 | Assistente Legislativo | 22/01/2012 - 08h00 |
| 208 - CE Roberto Montenegro | 15 | MARCELA PIROVANE DOS SANTOS | 7586 | Assistente Legislativo | 22/01/2012 - 08h00 |
| 208 - CE Roberto Montenegro | 15 | MARCELA REIS CANANÉA FARIAS | 7587 | Assistente Legislativo | 22/01/2012 - 08h00 |
| 208 - CE Roberto Montenegro | 15 | MARCELA ROSA COELHO | 7588 | Assistente Legislativo | 22/01/2012 - 08h00 |
| 208 - CE Roberto Montenegro | 15 | MARCELE ARAUJO AMARAL | 7592 | Assistente Legislativo | 22/01/2012 - 08h00 |
| 208 - CE Roberto Montenegro | 15 | MARCELE CRISTINA DE CARVALHO | 7593 | Assistente Legislativo | 22/01/2012 - 08h00 |
| 208 - CE Roberto Montenegro | 15 | MARCELE DE LIMA BESSA | 7596 | Assistente Legislativo | 22/01/2012 - 08h00 |
| 208 - CE Roberto Montenegro | 15 | MARCELE DOS SANTOS MILAGRE | 7597 | Assistente Legislativo | 22/01/2012 - 08h00 |
| 208 - CE Roberto Montenegro | 15 | MARCELE SANTOS DE OLIVEIRA PORTUGAL | 7598 | Assistente Legislativo | 22/01/2012 - 08h00 |
| 208 - CE Roberto Montenegro | 15 | MARCELINO MAGALHAES NASCIMENTO | 7602 | Assistente Legislativo | 22/01/2012 - 08h00 |
| 208 - CE Roberto Montenegro | 15 | MARCELL DE ALMEIDA SILVA | 7603 | Assistente Legislativo | 22/01/2012 - 08h00 |
| 208 - CE Roberto Montenegro | 15 | MARCELLA DA SILVA CARDOSO | 7605 | Assistente Legislativo | 22/01/2012 - 08h00 |
| 208 - CE Roberto Montenegro | 15 | MARCELLA GOMES DE AGUIAR | 7608 | Assistente Legislativo | 22/01/2012 - 08h00 |
| 208 - CE Roberto Montenegro | 15 | MARCELLA OTAVIANO DE PAULA | 7610 | Assistente Legislativo | 22/01/2012 - 08h00 |
| 208 - CE Roberto Montenegro | 15 | MARCELLA PEREIRA RODRIGUEZ DE MELLO | 7611 | Assistente Legislativo | 22/01/2012 - 08h00 |
| 208 - CE Roberto Montenegro | 15 | MARCELLA PORTUGAL FONTANEZZI DE ARAUJO | 7612 | Assistente Legislativo | 22/01/2012 - 08h00 |
| 208 - CE Roberto Montenegro | 15 | MARCELLA ROMANO DA SILVA | 7613 | Assistente Legislativo | 22/01/2012 - 08h00 |
| 208 - CE Roberto Montenegro | 15 | MARCELLE CONCEIÇÃO SÁ FERREIRA | 7616 | Assistente Legislativo | 22/01/2012 - 08h00 |
| 208 - CE Roberto Montenegro | 15 | MARCELLE CRISTINA FERREIRA NAZARETH | 7617 | Assistente Legislativo | 22/01/2012 - 08h00 |
| 208 - CE Roberto Montenegro | 15 | MARCELLE CUNHA DA SILVA | 7618 | Assistente Legislativo | 22/01/2012 - 08h00 |
| 208 - CE Roberto Montenegro | 15 | MARCELLE JORDÃO FONSECA | 7621 | Assistente Legislativo | 22/01/2012 - 08h00 |
| 208 - CE Roberto Montenegro | 15 | MARCELLE MORAES LOPES | 7623 | Assistente Legislativo | 22/01/2012 - 08h00 |
| 208 - CE Roberto Montenegro | 15 | MARCELLE PERES MESQUITA FERNANDES | 7624 | Assistente Legislativo | 22/01/2012 - 08h00 |
| 208 - CE Roberto Montenegro | 15 | MARCELLE ROSA LUIZ DA COSTA | 7625 | Assistente Legislativo | 22/01/2012 - 08h00 |
| 208 - CE Roberto Montenegro | 15 | MARCELLE SOUZA DELFINO | 7627 | Assistente Legislativo | 22/01/2012 - 08h00 |
| 208 - CE Roberto Montenegro | 15 | MARCELLI CLAUDINO DOS SANTOS | 7628 | Assistente Legislativo | 22/01/2012 - 08h00 |
| 208 - CE Roberto Montenegro | 15 | MARCELLY MATOS AMARAL DA SILVA | 7630 | Assistente Legislativo | 22/01/2012 - 08h00 |

| COLÉGIO | SALA | NOME | INSCRIÇÃO | CARGO | DATA/HORA |
|---|------|---------------------------------------|-----------|------------------------|--------------------|
| 208 - CE Roberto Montenegro | 15 | MARCELO ALVES DE SOUZA | 7631 | Assistente Legislativo | 22/01/2012 - 08h00 |
| 208 - CE Roberto Montenegro | 15 | MARCELO ALVES DO COUTO | 7632 | Assistente Legislativo | 22/01/2012 - 08h00 |
| 208 - CE Roberto Montenegro | 15 | MARCELO ARAUJO | 7633 | Assistente Legislativo | 22/01/2012 - 08h00 |
| 208 - CE Roberto Montenegro | 15 | MARCELO BITENCOURT DE MELO | 7635 | Assistente Legislativo | 22/01/2012 - 08h00 |
| 208 - CE Roberto Montenegro | 15 | MARCELO CABRAL PENCO | 7637 | Assistente Legislativo | 22/01/2012 - 08h00 |
| 208 - CE Roberto Montenegro | 15 | MARCELO CAMARGO | 7638 | Assistente Legislativo | 22/01/2012 - 08h00 |
| 208 - CE Roberto Montenegro | 15 | MARCELO CARLOS SANTOS | 7639 | Assistente Legislativo | 22/01/2012 - 08h00 |
| 208 - CE Roberto Montenegro | 15 | MARCELO CASADO LIMA SAMPAIO DE ARAUJO | 7640 | Assistente Legislativo | 22/01/2012 - 08h00 |
| 208 - CE Roberto Montenegro | 15 | MARCELO COIMBRA ALVES | 7641 | Assistente Legislativo | 22/01/2012 - 08h00 |
| 208 - CE Roberto Montenegro | 15 | MARCELO DA SILVA FARIA | 7644 | Assistente Legislativo | 22/01/2012 - 08h00 |
| 208 - CE Roberto Montenegro | 15 | MARCELO DA SILVA NASCIMENTO | 7645 | Assistente Legislativo | 22/01/2012 - 08h00 |
| 208 - CE Roberto Montenegro | 15 | MARCELO DA SILVA SOARES | 7646 | Assistente Legislativo | 22/01/2012 - 08h00 |
| 209 - EM Pof. José Américo Lomeu Bastos | 1 | MARCELO DAVID SANTIAGO FIRMINO | 7647 | Assistente Legislativo | 22/01/2012 - 08h00 |
| 209 - EM Pof. José Américo Lomeu Bastos | 1 | MARCELO DE LIMA | 7648 | Assistente Legislativo | 22/01/2012 - 08h00 |
| 209 - EM Pof. José Américo Lomeu Bastos | 1 | MARCELO DE MELO MONTEIRO | 7649 | Assistente Legislativo | 22/01/2012 - 08h00 |
| 209 - EM Pof. José Américo Lomeu Bastos | 1 | MARCELO DE MORAIS MATTOS | 7650 | Assistente Legislativo | 22/01/2012 - 08h00 |
| 209 - EM Pof. José Américo Lomeu Bastos | 1 | MARCELO DE OLIVEIRA | 7651 | Assistente Legislativo | 22/01/2012 - 08h00 |
| 209 - EM Pof. José Américo Lomeu Bastos | 1 | MARCELO DE OLIVEIRA SARMENTO | 7654 | Assistente Legislativo | 22/01/2012 - 08h00 |
| 209 - EM Pof. José Américo Lomeu Bastos | 1 | MARCELO DE OLIVEIRA SOUZA | 7655 | Assistente Legislativo | 22/01/2012 - 08h00 |
| 209 - EM Pof. José Américo Lomeu Bastos | 1 | MARCELO DE SOUZA PEDRA | 7657 | Assistente Legislativo | 22/01/2012 - 08h00 |
| 209 - EM Pof. José Américo Lomeu Bastos | 1 | MARCELO DE SOUZA SALVADOR MOREIRA | 7658 | Assistente Legislativo | 22/01/2012 - 08h00 |
| 209 - EM Pof. José Américo Lomeu Bastos | 1 | MARCELO DE SOUZA SANTOS | 7659 | Assistente Legislativo | 22/01/2012 - 08h00 |
| 209 - EM Pof. José Américo Lomeu Bastos | 1 | MARCELO DE SOUZA WERNECK | 7660 | Assistente Legislativo | 22/01/2012 - 08h00 |
| 209 - EM Pof. José Américo Lomeu Bastos | 1 | MARCELO DIAS | 7661 | Assistente Legislativo | 22/01/2012 - 08h00 |
| 209 - EM Pof. José Américo Lomeu Bastos | 1 | MARCELO DO NASCIMENTO MARTINS | 7662 | Assistente Legislativo | 22/01/2012 - 08h00 |
| 209 - EM Pof. José Américo Lomeu Bastos | 1 | MARCELO DOS SANTOS FOREZE | 7663 | Assistente Legislativo | 22/01/2012 - 08h00 |
| 209 - EM Pof. José Américo Lomeu Bastos | 1 | MARCELO DOS SANTOS MAIA | 7664 | Assistente Legislativo | 22/01/2012 - 08h00 |
| 209 - EM Pof. José Américo Lomeu Bastos | 1 | MARCELO DOS SANTOS MEDEIROS | 7665 | Assistente Legislativo | 22/01/2012 - 08h00 |
| 209 - EM Pof. José Américo Lomeu Bastos | 1 | MARCELO DUTRA DA SILVA DE OLIVEIRA | 7666 | Assistente Legislativo | 22/01/2012 - 08h00 |
| 209 - EM Pof. José Américo Lomeu Bastos | 1 | MARCELO FIGUEREDO DA SILVA | 7668 | Assistente Legislativo | 22/01/2012 - 08h00 |
| 209 - EM Pof. José Américo Lomeu Bastos | 1 | MARCELO FRANCISCO PIRES DOS SANTOS | 7669 | Assistente Legislativo | 22/01/2012 - 08h00 |
| 209 - EM Pof. José Américo Lomeu Bastos | 1 | MARCELO GARCIA JORDÃO | 7671 | Assistente Legislativo | 22/01/2012 - 08h00 |
| 209 - EM Pof. José Américo Lomeu Bastos | 1 | MARCELO GOMES DOS SANTOS | 7672 | Assistente Legislativo | 22/01/2012 - 08h00 |
| 209 - EM Pof. José Américo Lomeu Bastos | 1 | MARCELO GOMES NETERIO DA COSTA | 7673 | Assistente Legislativo | 22/01/2012 - 08h00 |
| 209 - EM Pof. José Américo Lomeu Bastos | 1 | MARCELO GONÇALVES DOS REIS | 7674 | Assistente Legislativo | 22/01/2012 - 08h00 |
| 209 - EM Pof. José Américo Lomeu Bastos | 1 | MARCELO GONÇALVES RAMOS | 7675 | Assistente Legislativo | 22/01/2012 - 08h00 |
| 209 - EM Pof. José Américo Lomeu Bastos | 1 | MARCELO JORDÃO FERREIRA | 7679 | Assistente Legislativo | 22/01/2012 - 08h00 |
| 209 - EM Pof. José Américo Lomeu Bastos | 2 | MARCELO JOSÉ DA SILVA | 7680 | Assistente Legislativo | 22/01/2012 - 08h00 |
| 209 - EM Pof. José Américo Lomeu Bastos | 2 | MARCELO LARROSA TAVARES DE SOUZA | 7682 | Assistente Legislativo | 22/01/2012 - 08h00 |
| 209 - EM Pof. José Américo Lomeu Bastos | 2 | MARCELO LUIS DA SILVA FERREIRA | 7683 | Assistente Legislativo | 22/01/2012 - 08h00 |
| 209 - EM Pof. José Américo Lomeu Bastos | 2 | MARCELO LUIS ROSS DE MATOS | 7684 | Assistente Legislativo | 22/01/2012 - 08h00 |
| 209 - EM Pof. José Américo Lomeu Bastos | 2 | MARCELO MACIEL DIAS | 7686 | Assistente Legislativo | 22/01/2012 - 08h00 |
| 209 - EM Pof. José Américo Lomeu Bastos | 2 | MARCELO MARCOS VIEIRA JÚNIOR | 7687 | Assistente Legislativo | 22/01/2012 - 08h00 |
| 209 - EM Pof. José Américo Lomeu Bastos | 2 | MARCELO MARTINHO DOS SANTOS | 7688 | Assistente Legislativo | 22/01/2012 - 08h00 |
| 209 - EM Pof. José Américo Lomeu Bastos | 2 | MARCELO MEDEIROS SEGRIO | 7689 | Assistente Legislativo | 22/01/2012 - 08h00 |
| 209 - EM Pof. José Américo Lomeu Bastos | 2 | MARCELO MELO MANO | 7690 | Assistente Legislativo | 22/01/2012 - 08h00 |
| 209 - EM Pof. José Américo Lomeu Bastos | 2 | MARCELO NOGUEIRA RAMOS | 7692 | Assistente Legislativo | 22/01/2012 - 08h00 |
| 209 - EM Pof. José Américo Lomeu Bastos | 2 | MARCELO PEREIRA CARVALHEIRA | 7693 | Assistente Legislativo | 22/01/2012 - 08h00 |
| 209 - EM Pof. José Américo Lomeu Bastos | 2 | MARCELO PESSE DE ASSIS | 7694 | Assistente Legislativo | 22/01/2012 - 08h00 |
| 209 - EM Pof. José Américo Lomeu Bastos | 2 | MARCELO RAMOS GONÇALVES | 7696 | Assistente Legislativo | 22/01/2012 - 08h00 |
| 209 - EM Pof. José Américo Lomeu Bastos | 2 | MARCELO RODRIGUES MACHADO | 7697 | Assistente Legislativo | 22/01/2012 - 08h00 |
| 209 - EM Pof. José Américo Lomeu Bastos | 2 | MARCELO SARTOTTI | 7701 | Assistente Legislativo | 22/01/2012 - 08h00 |
| 209 - EM Pof. José Américo Lomeu Bastos | 2 | MARCELO SILVA CAMARGO | 7702 | Assistente Legislativo | 22/01/2012 - 08h00 |
| 209 - EM Pof. José Américo Lomeu Bastos | 2 | MARCELO SILVA CONSTANTINO | 7703 | Assistente Legislativo | 22/01/2012 - 08h00 |
| 209 - EM Pof. José Américo Lomeu Bastos | 2 | MARCELO SILVA TEIXEIRA | 7704 | Assistente Legislativo | 22/01/2012 - 08h00 |
| 209 - EM Pof. José Américo Lomeu Bastos | 2 | MARCELO SOUZA | 7705 | Assistente Legislativo | 22/01/2012 - 08h00 |
| 209 - EM Pof. José Américo Lomeu Bastos | 2 | MARCELO SYRIO | 7706 | Assistente Legislativo | 22/01/2012 - 08h00 |
| 209 - EM Pof. José Américo Lomeu Bastos | 2 | MARCELO TEIXEIRA COSTA | 7707 | Assistente Legislativo | 22/01/2012 - 08h00 |
| 209 - EM Pof. José Américo Lomeu Bastos | 2 | MARCELO VARGAS DE LUCAS | 7708 | Assistente Legislativo | 22/01/2012 - 08h00 |
| 209 - EM Pof. José Américo Lomeu Bastos | 2 | MARCELO VELOSO VICENTE | 7709 | Assistente Legislativo | 22/01/2012 - 08h00 |
| 209 - EM Pof. José Américo Lomeu Bastos | 2 | MARCELOCAMPOS1@LIVE.COM | 7710 | Assistente Legislativo | 22/01/2012 - 08h00 |
| 209 - EM Pof. José Américo Lomeu Bastos | 2 | MARCEU GUIMARÃES DA CUNHA | 7711 | Assistente Legislativo | 22/01/2012 - 08h00 |
| 209 - EM Pof. José Américo Lomeu Bastos | 3 | MARCIA ALAISY VIANA DA SILVA | 7713 | Assistente Legislativo | 22/01/2012 - 08h00 |
| 209 - EM Pof. José Américo Lomeu Bastos | 3 | MÁRCIA APARECIDA FERREIRA DA SILVA | 7718 | Assistente Legislativo | 22/01/2012 - 08h00 |
| 209 - EM Pof. José Américo Lomeu Bastos | 3 | MARCIA APARECIDA NUNES | 7719 | Assistente Legislativo | 22/01/2012 - 08h00 |

| COLÉGIO | SALA | NOME | INSCRIÇÃO | CARGO | DATA/HORA |
|---|------|--|-----------|------------------------|--------------------|
| 209 - EM Pof. José Américo Lomeu Bastos | 3 | MÁRCIA APAREIDA DA SILVA ROSA | 7721 | Assistente Legislativo | 22/01/2012 - 08h00 |
| 209 - EM Pof. José Américo Lomeu Bastos | 3 | MARCIA BEEDETI MAIA PEREIRA | 7722 | Assistente Legislativo | 22/01/2012 - 08h00 |
| 209 - EM Pof. José Américo Lomeu Bastos | 3 | MARCIA BRUM DOS SANTOS | 7724 | Assistente Legislativo | 22/01/2012 - 08h00 |
| 209 - EM Pof. José Américo Lomeu Bastos | 3 | MARCIA CLAUDINO VIANA FERREIRA | 7725 | Assistente Legislativo | 22/01/2012 - 08h00 |
| 209 - EM Pof. José Américo Lomeu Bastos | 3 | MÁRCIA CONCEIÇÃO MANÇUR | 7726 | Assistente Legislativo | 22/01/2012 - 08h00 |
| 209 - EM Pof. José Américo Lomeu Bastos | 3 | MÁRCIA CRISTINA DE AGUIAR | 7728 | Assistente Legislativo | 22/01/2012 - 08h00 |
| 209 - EM Pof. José Américo Lomeu Bastos | 3 | MARCIA CRISTINA DO NASCIMENTO CONDE | 7730 | Assistente Legislativo | 22/01/2012 - 08h00 |
| 209 - EM Pof. José Américo Lomeu Bastos | 3 | MÁRCIA CRISTINA FELIX | 7731 | Assistente Legislativo | 22/01/2012 - 08h00 |
| 209 - EM Pof. José Américo Lomeu Bastos | 3 | MARCIA CRISTINA SMALL BRASIL DE OLIVEIRA | 7733 | Assistente Legislativo | 22/01/2012 - 08h00 |
| 209 - EM Pof. José Américo Lomeu Bastos | 3 | MARCIA CRISTINA TAVARES IGNÁCIO | 7734 | Assistente Legislativo | 22/01/2012 - 08h00 |
| 209 - EM Pof. José Américo Lomeu Bastos | 3 | MARCIA DA SILVA | 7735 | Assistente Legislativo | 22/01/2012 - 08h00 |
| 209 - EM Pof. José Américo Lomeu Bastos | 3 | MARCIA DA SILVATEIXEIRA | 7737 | Assistente Legislativo | 22/01/2012 - 08h00 |
| 209 - EM Pof. José Américo Lomeu Bastos | 3 | MÁRCIA DE ANDRADE CARNEIRO | 7738 | Assistente Legislativo | 22/01/2012 - 08h00 |
| 209 - EM Pof. José Américo Lomeu Bastos | 3 | MARCIA DE CARVALHO FIRMINO | 7739 | Assistente Legislativo | 22/01/2012 - 08h00 |
| 209 - EM Pof. José Américo Lomeu Bastos | 3 | MARCIA DE CARVALHO MACHADO | 7740 | Assistente Legislativo | 22/01/2012 - 08h00 |
| 209 - EM Pof. José Américo Lomeu Bastos | 3 | MARCIA DE OLIVEIRA CORTES | 7742 | Assistente Legislativo | 22/01/2012 - 08h00 |
| 209 - EM Pof. José Américo Lomeu Bastos | 3 | MARCIA DIAS | 7744 | Assistente Legislativo | 22/01/2012 - 08h00 |
| 209 - EM Pof. José Américo Lomeu Bastos | 3 | MARCIA DIAS AMORIM DE JESUS | 7745 | Assistente Legislativo | 22/01/2012 - 08h00 |
| 209 - EM Pof. José Américo Lomeu Bastos | 3 | MARCIA DIAS DE OLIVEIRA | 7746 | Assistente Legislativo | 22/01/2012 - 08h00 |
| 209 - EM Pof. José Américo Lomeu Bastos | 3 | MARCIA DOS REIS CAMPOS PEREIRA | 7749 | Assistente Legislativo | 22/01/2012 - 08h00 |
| 209 - EM Pof. José Américo Lomeu Bastos | 3 | MARCIA ELIANA MACHADO FERREIRA | 7752 | Assistente Legislativo | 22/01/2012 - 08h00 |
| 209 - EM Pof. José Américo Lomeu Bastos | 3 | MARCIA FERREIRA LIMA REZENDE | 7753 | Assistente Legislativo | 22/01/2012 - 08h00 |
| 209 - EM Pof. José Américo Lomeu Bastos | 4 | MÁRCIA GOMES DE PAULA | 7757 | Assistente Legislativo | 22/01/2012 - 08h00 |
| 209 - EM Pof. José Américo Lomeu Bastos | 4 | MARCIA HELENA DA SILVA SANTOS | 7760 | Assistente Legislativo | 22/01/2012 - 08h00 |
| 209 - EM Pof. José Américo Lomeu Bastos | 4 | MARCIA HELENA DE LIMA | 7761 | Assistente Legislativo | 22/01/2012 - 08h00 |
| 209 - EM Pof. José Américo Lomeu Bastos | 4 | MARCIA HELENA PEREIRA FLORENCIO | 7763 | Assistente Legislativo | 22/01/2012 - 08h00 |
| 209 - EM Pof. José Américo Lomeu Bastos | 4 | MÁRCIA HELENA SILVA DA COSTA | 7764 | Assistente Legislativo | 22/01/2012 - 08h00 |
| 209 - EM Pof. José Américo Lomeu Bastos | 4 | MARCIA JULCE BULHOES | 7765 | Assistente Legislativo | 22/01/2012 - 08h00 |
| 209 - EM Pof. José Américo Lomeu Bastos | 4 | MÁRCIA MARIA DA SILVA | 7766 | Assistente Legislativo | 22/01/2012 - 08h00 |
| 209 - EM Pof. José Américo Lomeu Bastos | 4 | MÁRCIA MARIA DA SILVA SANTOS | 7767 | Assistente Legislativo | 22/01/2012 - 08h00 |
| 209 - EM Pof. José Américo Lomeu Bastos | 4 | MÁRCIA MARIA ROSS DE MATTOS DE ALMEIDA | 7768 | Assistente Legislativo | 22/01/2012 - 08h00 |
| 209 - EM Pof. José Américo Lomeu Bastos | 4 | MÁRCIA MARIA VIEIRA DOS SANTOS | 7769 | Assistente Legislativo | 22/01/2012 - 08h00 |
| 209 - EM Pof. José Américo Lomeu Bastos | 4 | MARCIA MARIANO | 7770 | Assistente Legislativo | 22/01/2012 - 08h00 |
| 209 - EM Pof. José Américo Lomeu Bastos | 4 | MÁRCIA NASCIMENTO DA SILVA SILVEIRA | 7772 | Assistente Legislativo | 22/01/2012 - 08h00 |
| 209 - EM Pof. José Américo Lomeu Bastos | 4 | MARCIA OLIVEIRA DE SOUZA | 7774 | Assistente Legislativo | 22/01/2012 - 08h00 |
| 209 - EM Pof. José Américo Lomeu Bastos | 4 | MARCIA RAMOS DOS SANTOS ARAUJO | 7775 | Assistente Legislativo | 22/01/2012 - 08h00 |
| 209 - EM Pof. José Américo Lomeu Bastos | 4 | MARCIA REGINA CONCEIÇÃO DO ROSARIO SILVA | 7776 | Assistente Legislativo | 22/01/2012 - 08h00 |
| 209 - EM Pof. José Américo Lomeu Bastos | 4 | MÁRCIA REGINA DANTAS | 7778 | Assistente Legislativo | 22/01/2012 - 08h00 |
| 209 - EM Pof. José Américo Lomeu Bastos | 4 | MARCIA ROCHA DA FONSECA | 7781 | Assistente Legislativo | 22/01/2012 - 08h00 |
| 209 - EM Pof. José Américo Lomeu Bastos | 4 | MARCIA ROQUE DA SILVA | 7784 | Assistente Legislativo | 22/01/2012 - 08h00 |
| 209 - EM Pof. José Américo Lomeu Bastos | 4 | MARCIA SANCHEZ BRANDÃO | 7785 | Assistente Legislativo | 22/01/2012 - 08h00 |
| 209 - EM Pof. José Américo Lomeu Bastos | 4 | MÁRCIA SANTOS DA ROCHA | 7786 | Assistente Legislativo | 22/01/2012 - 08h00 |
| 209 - EM Pof. José Américo Lomeu Bastos | 4 | MARCIA SANTOS TEIXEIRA | 7787 | Assistente Legislativo | 22/01/2012 - 08h00 |
| 209 - EM Pof. José Américo Lomeu Bastos | 4 | MÁRCIA SILVCA ROBERTO MARÇAL | 7788 | Assistente Legislativo | 22/01/2012 - 08h00 |
| 209 - EM Pof. José Américo Lomeu Bastos | 4 | MARCIA TAEKO KAMISAKI | 7789 | Assistente Legislativo | 22/01/2012 - 08h00 |
| 209 - EM Pof. José Américo Lomeu Bastos | 4 | MARCIA VIEIRA DA NASCIMENTO | 7794 | Assistente Legislativo | 22/01/2012 - 08h00 |
| 209 - EM Pof. José Américo Lomeu Bastos | 4 | MARCIEL BARBOSA MIRANDA | 7798 | Assistente Legislativo | 22/01/2012 - 08h00 |
| 209 - EM Pof. José Américo Lomeu Bastos | 5 | MARCELLE ALVES DINIZ | 7801 | Assistente Legislativo | 22/01/2012 - 08h00 |
| 209 - EM Pof. José Américo Lomeu Bastos | 5 | MARCILEIA RODRIGUES DOS SANTOS | 7802 | Assistente Legislativo | 22/01/2012 - 08h00 |
| 209 - EM Pof. José Américo Lomeu Bastos | 5 | MARCILEINY MOREIRA DA SILVA | 7803 | Assistente Legislativo | 22/01/2012 - 08h00 |
| 209 - EM Pof. José Américo Lomeu Bastos | 5 | MARCILENE DIAS DOS SANTOS | 7805 | Assistente Legislativo | 22/01/2012 - 08h00 |
| 209 - EM Pof. José Américo Lomeu Bastos | 5 | MARCILENE OLIVEIRA DE LIMA | 7806 | Assistente Legislativo | 22/01/2012 - 08h00 |
| 209 - EM Pof. José Américo Lomeu Bastos | 5 | MARCILIO CANUTO BRASIL | 7809 | Assistente Legislativo | 22/01/2012 - 08h00 |
| 209 - EM Pof. José Américo Lomeu Bastos | 5 | MARCINA DE SOUZA GOMES | 7810 | Assistente Legislativo | 22/01/2012 - 08h00 |
| 209 - EM Pof. José Américo Lomeu Bastos | 5 | MÁRCIO ALEXANDRE DE ARAÚJO FERREIRA | 7811 | Assistente Legislativo | 22/01/2012 - 08h00 |
| 209 - EM Pof. José Américo Lomeu Bastos | 5 | MÁRCIO ALEXANDRE DOS SANTOS PAIXÃO | 7813 | Assistente Legislativo | 22/01/2012 - 08h00 |
| 209 - EM Pof. José Américo Lomeu Bastos | 5 | MÁRCIO ANDRÉ DA SILVEIRA | 7817 | Assistente Legislativo | 22/01/2012 - 08h00 |
| 209 - EM Pof. José Américo Lomeu Bastos | 5 | MARCIO ANTONIO FAZOLATO | 7819 | Assistente Legislativo | 22/01/2012 - 08h00 |
| 209 - EM Pof. José Américo Lomeu Bastos | 5 | MARCIO BATISTA DE OLIVEIRA | 7820 | Assistente Legislativo | 22/01/2012 - 08h00 |
| 209 - EM Pof. José Américo Lomeu Bastos | 5 | MARCIO CARVALHO DO NASCIMENTO | 7821 | Assistente Legislativo | 22/01/2012 - 08h00 |
| 209 - EM Pof. José Américo Lomeu Bastos | 5 | MARCIO DA SILVA LAGE | 7822 | Assistente Legislativo | 22/01/2012 - 08h00 |
| 209 - EM Pof. José Américo Lomeu Bastos | 5 | MARCIO DE MEDEIROS DOS SANTOS | 7824 | Assistente Legislativo | 22/01/2012 - 08h00 |
| 209 - EM Pof. José Américo Lomeu Bastos | 5 | MÁRCIO DE OLIVEIRA | 7825 | Assistente Legislativo | 22/01/2012 - 08h00 |
| 209 - EM Pof. José Américo Lomeu Bastos | 5 | MARCIO DE SOUZA BARRETO | 7826 | Assistente Legislativo | 22/01/2012 - 08h00 |
| 209 - EM Pof. José Américo Lomeu Bastos | 5 | MARCIO EDSON MENDES DA SILVA | 7828 | Assistente Legislativo | 22/01/2012 - 08h00 |

| COLÉGIO | SALA | NOME | INSCRIÇÃO | CARGO | DATA/HORA |
|---|------|---|-----------|------------------------|--------------------|
| 209 - EM Pof. José Américo Lomeu Bastos | 5 | MÁRCIO EDUARDO DE SOUZA MARQUES | 7829 | Assistente Legislativo | 22/01/2012 - 08h00 |
| 209 - EM Pof. José Américo Lomeu Bastos | 5 | MÁRCIO EVANGELISTA CAMPOS | 7830 | Assistente Legislativo | 22/01/2012 - 08h00 |
| 209 - EM Pof. José Américo Lomeu Bastos | 5 | MÁRCIO FELIPE ROBERTO MARÇAL | 7831 | Assistente Legislativo | 22/01/2012 - 08h00 |
| 209 - EM Pof. José Américo Lomeu Bastos | 5 | MARCIO FERREIRA RAMOS DA SILVA | 7832 | Assistente Legislativo | 22/01/2012 - 08h00 |
| 209 - EM Pof. José Américo Lomeu Bastos | 5 | MARCIO FILIPE BARRETO ROCHA | 7833 | Assistente Legislativo | 22/01/2012 - 08h00 |
| 209 - EM Pof. José Américo Lomeu Bastos | 5 | MARCIO GONÇALVES POYARES | 7835 | Assistente Legislativo | 22/01/2012 - 08h00 |
| 209 - EM Pof. José Américo Lomeu Bastos | 5 | MARCIO HENRIQUE DA SILVA MALDONADO | 7836 | Assistente Legislativo | 22/01/2012 - 08h00 |
| 209 - EM Pof. José Américo Lomeu Bastos | 6 | MARCIO HENRIQUE DE ALMEIDA FERREIRA | 7837 | Assistente Legislativo | 22/01/2012 - 08h00 |
| 209 - EM Pof. José Américo Lomeu Bastos | 6 | MARCIO JUNIO SANTANA TEIXEIRA | 7840 | Assistente Legislativo | 22/01/2012 - 08h00 |
| 209 - EM Pof. José Américo Lomeu Bastos | 6 | MARCIO JUNIO THOMAZ LOPES | 7841 | Assistente Legislativo | 22/01/2012 - 08h00 |
| 209 - EM Pof. José Américo Lomeu Bastos | 6 | MARCIO NOGUEIRA RAMOS | 7845 | Assistente Legislativo | 22/01/2012 - 08h00 |
| 209 - EM Pof. José Américo Lomeu Bastos | 6 | MARCIO OTAVIO DE MORAIS PEREIRA | 7846 | Assistente Legislativo | 22/01/2012 - 08h00 |
| 209 - EM Pof. José Américo Lomeu Bastos | 6 | MÁRCIO ROBERTO NASCIMENTO ETEVES | 7848 | Assistente Legislativo | 22/01/2012 - 08h00 |
| 209 - EM Pof. José Américo Lomeu Bastos | 6 | MARCIO ROBERTO SOARES | 7849 | Assistente Legislativo | 22/01/2012 - 08h00 |
| 209 - EM Pof. José Américo Lomeu Bastos | 6 | MÁRCIO SANTOS DA COSTA | 7852 | Assistente Legislativo | 22/01/2012 - 08h00 |
| 209 - EM Pof. José Américo Lomeu Bastos | 6 | MARCIO SOUZA MOREIRA | 7854 | Assistente Legislativo | 22/01/2012 - 08h00 |
| 209 - EM Pof. José Américo Lomeu Bastos | 6 | MARCIO TADEU MOURA DAS NEVES | 7856 | Assistente Legislativo | 22/01/2012 - 08h00 |
| 209 - EM Pof. José Américo Lomeu Bastos | 6 | MÁRCIO THIAGO CINI | 7857 | Assistente Legislativo | 22/01/2012 - 08h00 |
| 209 - EM Pof. José Américo Lomeu Bastos | 6 | MÁRCIO WILLIAM DA COSTA | 7861 | Assistente Legislativo | 22/01/2012 - 08h00 |
| 209 - EM Pof. José Américo Lomeu Bastos | 6 | MARCO ANTONIO DA SILVA | 7865 | Assistente Legislativo | 22/01/2012 - 08h00 |
| 209 - EM Pof. José Américo Lomeu Bastos | 6 | MARCO ANTONIO DE SOUZA FARIA | 7867 | Assistente Legislativo | 22/01/2012 - 08h00 |
| 209 - EM Pof. José Américo Lomeu Bastos | 6 | MARCO ANTÔNIO DE SOUZA FERNANDES | 7869 | Assistente Legislativo | 22/01/2012 - 08h00 |
| 209 - EM Pof. José Américo Lomeu Bastos | 6 | MARCO ANTONIO GOMES | 7874 | Assistente Legislativo | 22/01/2012 - 08h00 |
| 209 - EM Pof. José Américo Lomeu Bastos | 6 | MARCO ANTONIO GOMES DA SILVA | 7875 | Assistente Legislativo | 22/01/2012 - 08h00 |
| 209 - EM Pof. José Américo Lomeu Bastos | 6 | MARCO ANTONIO MACHADO DE OLIVEIRA | 7876 | Assistente Legislativo | 22/01/2012 - 08h00 |
| 209 - EM Pof. José Américo Lomeu Bastos | 6 | MARCO ANTONIO PEDROSO DUARTE | 7877 | Assistente Legislativo | 22/01/2012 - 08h00 |
| 209 - EM Pof. José Américo Lomeu Bastos | 6 | MARCO ANTONIO ROJAS CHACON | 7881 | Assistente Legislativo | 22/01/2012 - 08h00 |
| 209 - EM Pof. José Américo Lomeu Bastos | 6 | MARCO AURÉLIO MEYBERG | 7885 | Assistente Legislativo | 22/01/2012 - 08h00 |
| 209 - EM Pof. José Américo Lomeu Bastos | 6 | MARCO AURÉLIO SPINDOLA ABRAHÃO | 7886 | Assistente Legislativo | 22/01/2012 - 08h00 |
| 209 - EM Pof. José Américo Lomeu Bastos | 6 | MARCO SEIXAS ROCHA | 7888 | Assistente Legislativo | 22/01/2012 - 08h00 |
| 209 - EM Pof. José Américo Lomeu Bastos | 6 | MARCONDES MOREIRA | 7889 | Assistente Legislativo | 22/01/2012 - 08h00 |
| 209 - EM Pof. José Américo Lomeu Bastos | 6 | MARCOS ALVES DO NASCIMENTO | 7891 | Assistente Legislativo | 22/01/2012 - 08h00 |
| 209 - EM Pof. José Américo Lomeu Bastos | 7 | MARCOS ALVES DOS SANTOS | 7892 | Assistente Legislativo | 22/01/2012 - 08h00 |
| 209 - EM Pof. José Américo Lomeu Bastos | 7 | MARCOS ALVES DOS SANTOS JUNIOR | 7893 | Assistente Legislativo | 22/01/2012 - 08h00 |
| 209 - EM Pof. José Américo Lomeu Bastos | 7 | MARCOS ANDRÉ FERREIRA DE SANTANA | 7894 | Assistente Legislativo | 22/01/2012 - 08h00 |
| 209 - EM Pof. José Américo Lomeu Bastos | 7 | MARCOS ANTÔNIO CORDEIRO | 7895 | Assistente Legislativo | 22/01/2012 - 08h00 |
| 209 - EM Pof. José Américo Lomeu Bastos | 7 | MARCOS ANTONIO DE OLIVEIRA CELESTINO | 7900 | Assistente Legislativo | 22/01/2012 - 08h00 |
| 209 - EM Pof. José Américo Lomeu Bastos | 7 | MARCOS ANTONIO DE SENA BARBOSA | 7901 | Assistente Legislativo | 22/01/2012 - 08h00 |
| 209 - EM Pof. José Américo Lomeu Bastos | 7 | MARCOS ANTONIO GOMES LARA CARDOSO | 7902 | Assistente Legislativo | 22/01/2012 - 08h00 |
| 209 - EM Pof. José Américo Lomeu Bastos | 7 | MARCOS ANTONIO SIQUEIRA JUNIOR | 7904 | Assistente Legislativo | 22/01/2012 - 08h00 |
| 209 - EM Pof. José Américo Lomeu Bastos | 7 | MARCOS ANTÔNIO VARGEM DE MELLO | 7905 | Assistente Legislativo | 22/01/2012 - 08h00 |
| 209 - EM Pof. José Américo Lomeu Bastos | 7 | MARCOS AURÉLIO SOARES COUTO | 7906 | Assistente Legislativo | 22/01/2012 - 08h00 |
| 209 - EM Pof. José Américo Lomeu Bastos | 7 | MARCOS CUSTODIO DE REZENDE | 7911 | Assistente Legislativo | 22/01/2012 - 08h00 |
| 209 - EM Pof. José Américo Lomeu Bastos | 7 | MARCOS DA SILVA ROCHA | 7912 | Assistente Legislativo | 22/01/2012 - 08h00 |
| 209 - EM Pof. José Américo Lomeu Bastos | 7 | MARCOS DA SILVA SAMUEL | 7914 | Assistente Legislativo | 22/01/2012 - 08h00 |
| 209 - EM Pof. José Américo Lomeu Bastos | 7 | MARCOS DA SILVA SOARES | 7915 | Assistente Legislativo | 22/01/2012 - 08h00 |
| 209 - EM Pof. José Américo Lomeu Bastos | 7 | MARCOS DAMASCENA DE OLIVEIRA | 7916 | Assistente Legislativo | 22/01/2012 - 08h00 |
| 209 - EM Pof. José Américo Lomeu Bastos | 7 | MARCOS EVANGELISTA JUNIOR | 7919 | Assistente Legislativo | 22/01/2012 - 08h00 |
| 209 - EM Pof. José Américo Lomeu Bastos | 7 | MARCOS FELIPE DO NASCIMENTO CASTANHEIRA | 7921 | Assistente Legislativo | 22/01/2012 - 08h00 |
| 209 - EM Pof. José Américo Lomeu Bastos | 7 | MARCOS FELIPE TEIXEIRA CHACON | 7923 | Assistente Legislativo | 22/01/2012 - 08h00 |
| 209 - EM Pof. José Américo Lomeu Bastos | 7 | MARCOS FRANÇA JARDIM | 7924 | Assistente Legislativo | 22/01/2012 - 08h00 |
| 209 - EM Pof. José Américo Lomeu Bastos | 7 | MARCOS GAIK PINHEIRO | 7925 | Assistente Legislativo | 22/01/2012 - 08h00 |
| 209 - EM Pof. José Américo Lomeu Bastos | 7 | MARCOS HENRIQUE DA SILVA FERREIRA | 7927 | Assistente Legislativo | 22/01/2012 - 08h00 |
| 209 - EM Pof. José Américo Lomeu Bastos | 7 | MARCOS JOSE DE ARAUJO COSTA | 7930 | Assistente Legislativo | 22/01/2012 - 08h00 |
| 209 - EM Pof. José Américo Lomeu Bastos | 7 | MARCOS LEANDRO SIQUEIRA CORREA | 7931 | Assistente Legislativo | 22/01/2012 - 08h00 |
| 209 - EM Pof. José Américo Lomeu Bastos | 7 | MARCOS LINDEMBERG CHAGAS | 7933 | Assistente Legislativo | 22/01/2012 - 08h00 |
| 209 - EM Pof. José Américo Lomeu Bastos | 7 | MARCOS OLIVEIRA LORENA | 7938 | Assistente Legislativo | 22/01/2012 - 08h00 |
| 210 - CE Conde Pereira Carneiro | 1 | MARCOS ONOFRE MALHEIROS | 7939 | Assistente Legislativo | 22/01/2012 - 08h00 |
| 210 - CE Conde Pereira Carneiro | 1 | MARCOS PAIVA FERREIRA | 7940 | Assistente Legislativo | 22/01/2012 - 08h00 |
| 210 - CE Conde Pereira Carneiro | 1 | MARCOS PAULO DE OLIVEIRA | 7942 | Assistente Legislativo | 22/01/2012 - 08h00 |
| 210 - CE Conde Pereira Carneiro | 1 | MARCOS PAULO MONTEIRO SANTIAGO DE | 7943 | Assistente Legislativo | 22/01/2012 - 08h00 |
| 210 - CE Conde Pereira Carneiro | 1 | MARCOS PAULO PEREIRA NERY | 7945 | Assistente Legislativo | 22/01/2012 - 08h00 |
| 210 - CE Conde Pereira Carneiro | 1 | MARCOS PAULO REIS DA SILVA | 7946 | Assistente Legislativo | 22/01/2012 - 08h00 |
| 210 - CE Conde Pereira Carneiro | 1 | MARCOS PAULO VENTURA GONZALES JUNIOR | 7947 | Assistente Legislativo | 22/01/2012 - 08h00 |
| 210 - CE Conde Pereira Carneiro | 1 | MARCOS PAULO VIEIRA HIPOLITO DA ROCHA | 7948 | Assistente Legislativo | 22/01/2012 - 08h00 |

| COLÉGIO | SALA | NOME | INSCRIÇÃO | CARGO | DATA/HORA |
|---------------------------------|------|---|-----------|------------------------|--------------------|
| 210 - CE Conde Pereira Carneiro | 1 | MARCOS ROBERTO CARUSO CORRÊA | 7949 | Assistente Legislativo | 22/01/2012 - 08h00 |
| 210 - CE Conde Pereira Carneiro | 1 | MARCOS ROBERTO RAIMUNDO MAIA | 7950 | Assistente Legislativo | 22/01/2012 - 08h00 |
| 210 - CE Conde Pereira Carneiro | 1 | MARCOS SABINO SANTOS ALMEIDA | 7952 | Assistente Legislativo | 22/01/2012 - 08h00 |
| 210 - CE Conde Pereira Carneiro | 1 | MARCOS SILVA CARDOSO | 7953 | Assistente Legislativo | 22/01/2012 - 08h00 |
| 210 - CE Conde Pereira Carneiro | 1 | MARCOS SILVA DOS SANTOS | 7954 | Assistente Legislativo | 22/01/2012 - 08h00 |
| 210 - CE Conde Pereira Carneiro | 1 | MARCOS SOARES DOS SANTOS | 7956 | Assistente Legislativo | 22/01/2012 - 08h00 |
| 210 - CE Conde Pereira Carneiro | 1 | MARCOS SOUZA MOREIRA | 7957 | Assistente Legislativo | 22/01/2012 - 08h00 |
| 210 - CE Conde Pereira Carneiro | 1 | MARCOS TADEU DE ALMEIDA | 7958 | Assistente Legislativo | 22/01/2012 - 08h00 |
| 210 - CE Conde Pereira Carneiro | 1 | MARCOS VINÍCIOS DE SOUZA | 7959 | Assistente Legislativo | 22/01/2012 - 08h00 |
| 210 - CE Conde Pereira Carneiro | 1 | MARCOS VINICIUS DE ALCANARA | 7960 | Assistente Legislativo | 22/01/2012 - 08h00 |
| 210 - CE Conde Pereira Carneiro | 1 | MARCOS VINICIUS DE SOUZA BRAZ | 7962 | Assistente Legislativo | 22/01/2012 - 08h00 |
| 210 - CE Conde Pereira Carneiro | 1 | MARCOS VINÍCIUS IGNÁCIO FERREIRA | 7963 | Assistente Legislativo | 22/01/2012 - 08h00 |
| 210 - CE Conde Pereira Carneiro | 1 | MARCOS VINICIUS RAMALHO ORNELLAS | 7966 | Assistente Legislativo | 22/01/2012 - 08h00 |
| 210 - CE Conde Pereira Carneiro | 1 | MARCOS WILLIAN GODINHO SILVA | 7968 | Assistente Legislativo | 22/01/2012 - 08h00 |
| 210 - CE Conde Pereira Carneiro | 1 | MARCUS DA CRUZ BERQUO URURAHY | 7969 | Assistente Legislativo | 22/01/2012 - 08h00 |
| 210 - CE Conde Pereira Carneiro | 1 | MARCUS VINICIUS ARAUJO DA COSTA | 7972 | Assistente Legislativo | 22/01/2012 - 08h00 |
| 210 - CE Conde Pereira Carneiro | 1 | MARCUS VINÍCIUS CASTILHO OLIVA | 7974 | Assistente Legislativo | 22/01/2012 - 08h00 |
| 210 - CE Conde Pereira Carneiro | 1 | MARCUS VINICIUS MARTINS | 7975 | Assistente Legislativo | 22/01/2012 - 08h00 |
| 210 - CE Conde Pereira Carneiro | 1 | MARCUS VINICIUS SUR DE OLIVEIRA | 7978 | Assistente Legislativo | 22/01/2012 - 08h00 |
| 210 - CE Conde Pereira Carneiro | 1 | MARGARETE OLIVEIRA SANTOS | 7984 | Assistente Legislativo | 22/01/2012 - 08h00 |
| 210 - CE Conde Pereira Carneiro | 1 | MARGARETH BATISTA DIAS VIEIRA | 7986 | Assistente Legislativo | 22/01/2012 - 08h00 |
| 210 - CE Conde Pereira Carneiro | 1 | MARGARETH DA SILVA HORA | 7987 | Assistente Legislativo | 22/01/2012 - 08h00 |
| 210 - CE Conde Pereira Carneiro | 2 | MARIA AUREA DE AZEVEDO BARROS | 7991 | Assistente Legislativo | 22/01/2012 - 08h00 |
| 210 - CE Conde Pereira Carneiro | 2 | MARIA AIRES DA SILVA | 7993 | Assistente Legislativo | 22/01/2012 - 08h00 |
| 210 - CE Conde Pereira Carneiro | 2 | MARIA ALICE DOS SANTOS CORREIA BATISTA | 7996 | Assistente Legislativo | 22/01/2012 - 08h00 |
| 210 - CE Conde Pereira Carneiro | 2 | MARIA ANDRÉIA BENEDITO VIDAL | 7997 | Assistente Legislativo | 22/01/2012 - 08h00 |
| 210 - CE Conde Pereira Carneiro | 2 | MARIA ANGELA DE SOUZA RAMALHO DAVID | 7998 | Assistente Legislativo | 22/01/2012 - 08h00 |
| 210 - CE Conde Pereira Carneiro | 2 | MARIA ANGELICA PELLI SEABRA | 8003 | Assistente Legislativo | 22/01/2012 - 08h00 |
| 210 - CE Conde Pereira Carneiro | 2 | MARIA APARECIDA DA COSTA CORREA | 8009 | Assistente Legislativo | 22/01/2012 - 08h00 |
| 210 - CE Conde Pereira Carneiro | 2 | MARIA APARECIDA DE MOURA | 8011 | Assistente Legislativo | 22/01/2012 - 08h00 |
| 210 - CE Conde Pereira Carneiro | 2 | MARIA APARECIDA DO CARMO | 8013 | Assistente Legislativo | 22/01/2012 - 08h00 |
| 210 - CE Conde Pereira Carneiro | 2 | MARIA APARECIDA QUINTINO GOUVÊA | 8021 | Assistente Legislativo | 22/01/2012 - 08h00 |
| 210 - CE Conde Pereira Carneiro | 2 | MARIA APARECIDA RIBEIRO PEREIRA | 8022 | Assistente Legislativo | 22/01/2012 - 08h00 |
| 210 - CE Conde Pereira Carneiro | 2 | MARIA ARMINDA DOMINGUES LOBO | 8027 | Assistente Legislativo | 22/01/2012 - 08h00 |
| 210 - CE Conde Pereira Carneiro | 2 | MARIA AVELINO DUARTE ALVES | 8029 | Assistente Legislativo | 22/01/2012 - 08h00 |
| 210 - CE Conde Pereira Carneiro | 2 | MARIA BENEDITA ALVES DE MORAIS | 8030 | Assistente Legislativo | 22/01/2012 - 08h00 |
| 210 - CE Conde Pereira Carneiro | 2 | MARIA CAROLINA CARVALHO DOS SANTOS | 8033 | Assistente Legislativo | 22/01/2012 - 08h00 |
| 210 - CE Conde Pereira Carneiro | 2 | MARIA CECILIA DA SILVA | 8036 | Assistente Legislativo | 22/01/2012 - 08h00 |
| 210 - CE Conde Pereira Carneiro | 2 | MARIA CECÍLIA MENDONÇA DE ALMEIDA | 8037 | Assistente Legislativo | 22/01/2012 - 08h00 |
| 210 - CE Conde Pereira Carneiro | 2 | MARIA CLARA CAMPANARIO BELMIRO PEREIRA | 8040 | Assistente Legislativo | 22/01/2012 - 08h00 |
| 210 - CE Conde Pereira Carneiro | 2 | MARIA CLARA DE OLIVEIRA SCOTINI | 8041 | Assistente Legislativo | 22/01/2012 - 08h00 |
| 210 - CE Conde Pereira Carneiro | 2 | MARIA CLARA NEVES | 8043 | Assistente Legislativo | 22/01/2012 - 08h00 |
| 210 - CE Conde Pereira Carneiro | 2 | MARIA CLARA VILELA MUCHINELLI | 8044 | Assistente Legislativo | 22/01/2012 - 08h00 |
| 210 - CE Conde Pereira Carneiro | 2 | MARIA CLÁUDIA DA SILVA | 8045 | Assistente Legislativo | 22/01/2012 - 08h00 |
| 210 - CE Conde Pereira Carneiro | 2 | MARIA CLAUDIA NICOLAU CAPAZ | 8047 | Assistente Legislativo | 22/01/2012 - 08h00 |
| 210 - CE Conde Pereira Carneiro | 2 | MARIA CLÉIA IDELFONCIO LEITE | 8048 | Assistente Legislativo | 22/01/2012 - 08h00 |
| 210 - CE Conde Pereira Carneiro | 2 | MARIA CONCEIÇÃO GOMES | 8051 | Assistente Legislativo | 22/01/2012 - 08h00 |
| 210 - CE Conde Pereira Carneiro | 3 | MARIA CRISTINA DA COSTA | 8052 | Assistente Legislativo | 22/01/2012 - 08h00 |
| 210 - CE Conde Pereira Carneiro | 3 | MARIA CRISTINA DE SOUZA LEIBÃO DANTAS | 8054 | Assistente Legislativo | 22/01/2012 - 08h00 |
| 210 - CE Conde Pereira Carneiro | 3 | MARIA CRISTINA RENY MARINHO | 8058 | Assistente Legislativo | 22/01/2012 - 08h00 |
| 210 - CE Conde Pereira Carneiro | 3 | MARIA CRISTINA VARGAS DO ROSARIO | 8060 | Assistente Legislativo | 22/01/2012 - 08h00 |
| 210 - CE Conde Pereira Carneiro | 3 | MARIA DA APARECIDA DO NASCIMENTO PESSOA | 8061 | Assistente Legislativo | 22/01/2012 - 08h00 |
| 210 - CE Conde Pereira Carneiro | 3 | MARIA DA CONCEIÇÃO CARVALHO NOUER | 8062 | Assistente Legislativo | 22/01/2012 - 08h00 |
| 210 - CE Conde Pereira Carneiro | 3 | MARIA DA GLÓRIA DE ARAUJO PIRES AZEVEDO | 8066 | Assistente Legislativo | 22/01/2012 - 08h00 |
| 210 - CE Conde Pereira Carneiro | 3 | MARIA DA GLORIA OLIVEIRA GOMES | 8067 | Assistente Legislativo | 22/01/2012 - 08h00 |
| 210 - CE Conde Pereira Carneiro | 3 | MARIA DA GLÓRIA PIMENTA BARBOSA | 8068 | Assistente Legislativo | 22/01/2012 - 08h00 |
| 210 - CE Conde Pereira Carneiro | 3 | MARIA DALVA DE ANDRADE BASCUR | 8069 | Assistente Legislativo | 22/01/2012 - 08h00 |
| 210 - CE Conde Pereira Carneiro | 3 | MARIA DALVA PIMENTA BARBOSA | 8070 | Assistente Legislativo | 22/01/2012 - 08h00 |
| 210 - CE Conde Pereira Carneiro | 3 | MARIA DANIELE DA SILVA | 8071 | Assistente Legislativo | 22/01/2012 - 08h00 |
| 210 - CE Conde Pereira Carneiro | 3 | MARIA DAS GRAÇAS PEREIRA FERREIRA DA SILVEIRA | 8074 | Assistente Legislativo | 22/01/2012 - 08h00 |
| 210 - CE Conde Pereira Carneiro | 3 | MARIA DAS GRAÇAS PIMENTA BARBOSA DE | 8075 | Assistente Legislativo | 22/01/2012 - 08h00 |
| 210 - CE Conde Pereira Carneiro | 3 | MARIA DAS GRAÇAS S. RAMOS | 8077 | Assistente Legislativo | 22/01/2012 - 08h00 |
| 210 - CE Conde Pereira Carneiro | 3 | MARIA DE FÁTIMA DA SILVA | 8080 | Assistente Legislativo | 22/01/2012 - 08h00 |
| 210 - CE Conde Pereira Carneiro | 3 | MARIA DE FÁTIMA FERNANDES PEREIRA | 8084 | Assistente Legislativo | 22/01/2012 - 08h00 |
| 210 - CE Conde Pereira Carneiro | 3 | MARIA DE FATIMA FERREIRA ALVES | 8085 | Assistente Legislativo | 22/01/2012 - 08h00 |

| COLÉGIO | SALA | NOME | INSCRIÇÃO | CARGO | DATA/HORA |
|---------------------------------|------|---|-----------|------------------------|--------------------|
| 210 - CE Conde Pereira Carneiro | 3 | MARIA DE FÁTIMA FERREIRA DE REZENDE SILVA | 8086 | Assistente Legislativo | 22/01/2012 - 08h00 |
| 210 - CE Conde Pereira Carneiro | 3 | MARIA DE FATIMA MORAIS | 8089 | Assistente Legislativo | 22/01/2012 - 08h00 |
| 210 - CE Conde Pereira Carneiro | 3 | MARIA DE FATIMA RICARDO PEREIRA DO COUTO | 8091 | Assistente Legislativo | 22/01/2012 - 08h00 |
| 210 - CE Conde Pereira Carneiro | 3 | MARIA DE FÁTIMA SALGADO DO COUTO | 8093 | Assistente Legislativo | 22/01/2012 - 08h00 |
| 210 - CE Conde Pereira Carneiro | 3 | MARIA DE LOURDES DA FONSECA DANTAS | 8094 | Assistente Legislativo | 22/01/2012 - 08h00 |
| 210 - CE Conde Pereira Carneiro | 3 | MARIA DE LOURDES ROSA DE MORAIS | 8098 | Assistente Legislativo | 22/01/2012 - 08h00 |
| 210 - CE Conde Pereira Carneiro | 3 | MARIA DE VALDICE ARAGÃO DE BARROS | 8101 | Assistente Legislativo | 22/01/2012 - 08h00 |
| 210 - CE Conde Pereira Carneiro | 4 | MARIA DELVANIR SILVA | 8102 | Assistente Legislativo | 22/01/2012 - 08h00 |
| 210 - CE Conde Pereira Carneiro | 4 | MARIA DO CARMO DE ALMEIDA MEIRA | 8106 | Assistente Legislativo | 22/01/2012 - 08h00 |
| 210 - CE Conde Pereira Carneiro | 4 | MARIA DO CARMO DE FREITAS | 8108 | Assistente Legislativo | 22/01/2012 - 08h00 |
| 210 - CE Conde Pereira Carneiro | 4 | MARIA DO CARMO GOMES DOS SANTOS | 8109 | Assistente Legislativo | 22/01/2012 - 08h00 |
| 210 - CE Conde Pereira Carneiro | 4 | MARIA DO CARMO MARQUES ALVES | 8110 | Assistente Legislativo | 22/01/2012 - 08h00 |
| 210 - CE Conde Pereira Carneiro | 4 | MARIA DOLORES VALVERDE GIL FARANNY | 8113 | Assistente Legislativo | 22/01/2012 - 08h00 |
| 210 - CE Conde Pereira Carneiro | 4 | MARIA DULCINEIA DE ANDRADE | 8115 | Assistente Legislativo | 22/01/2012 - 08h00 |
| 210 - CE Conde Pereira Carneiro | 4 | MARIA EDIANA LIMA SILVA | 8116 | Assistente Legislativo | 22/01/2012 - 08h00 |
| 210 - CE Conde Pereira Carneiro | 4 | MARIA EDUARDA PATRICIO LIMA | 8117 | Assistente Legislativo | 22/01/2012 - 08h00 |
| 210 - CE Conde Pereira Carneiro | 4 | MARIA EDUARDA RIBAS GOMES | 8118 | Assistente Legislativo | 22/01/2012 - 08h00 |
| 210 - CE Conde Pereira Carneiro | 4 | MARIA ELAINE SOARES DE SOUSA | 8119 | Assistente Legislativo | 22/01/2012 - 08h00 |
| 210 - CE Conde Pereira Carneiro | 4 | MARIA ELIZABETE RENNÓ CARNEIRO | 8122 | Assistente Legislativo | 22/01/2012 - 08h00 |
| 210 - CE Conde Pereira Carneiro | 4 | MARIA EUNICE CORREIA PEREIRA | 8124 | Assistente Legislativo | 22/01/2012 - 08h00 |
| 210 - CE Conde Pereira Carneiro | 4 | MARIA EUNICE MEIRA DE LIMA | 8125 | Assistente Legislativo | 22/01/2012 - 08h00 |
| 210 - CE Conde Pereira Carneiro | 4 | MARIA FÁTIMA DE SOUZA SILVA | 8126 | Assistente Legislativo | 22/01/2012 - 08h00 |
| 210 - CE Conde Pereira Carneiro | 4 | MARIA FERNANDA BARBOSA DE SOUZA SANTOS | 8127 | Assistente Legislativo | 22/01/2012 - 08h00 |
| 210 - CE Conde Pereira Carneiro | 4 | MARIA FERNANDA V. NEVES | 8131 | Assistente Legislativo | 22/01/2012 - 08h00 |
| 210 - CE Conde Pereira Carneiro | 4 | MARIA FRANCINETE DA SILVA CAMARA | 8132 | Assistente Legislativo | 22/01/2012 - 08h00 |
| 210 - CE Conde Pereira Carneiro | 4 | MARIA GERALDA MARTINS VIANA | 8134 | Assistente Legislativo | 22/01/2012 - 08h00 |
| 210 - CE Conde Pereira Carneiro | 4 | MARIA GILVANEIDE NICACIO CAVALCANTI | 8136 | Assistente Legislativo | 22/01/2012 - 08h00 |
| 210 - CE Conde Pereira Carneiro | 4 | MARIA GUILHERMINA DOS SANTOS ALVES | 8141 | Assistente Legislativo | 22/01/2012 - 08h00 |
| 210 - CE Conde Pereira Carneiro | 4 | MARIA HELEISE DOS SANTOS ROSA | 8142 | Assistente Legislativo | 22/01/2012 - 08h00 |
| 210 - CE Conde Pereira Carneiro | 4 | MARIA HELENA DE CASTRO | 8143 | Assistente Legislativo | 22/01/2012 - 08h00 |
| 210 - CE Conde Pereira Carneiro | 4 | MARIA HELENA NEVES DE OLIVEIRA | 8144 | Assistente Legislativo | 22/01/2012 - 08h00 |
| 210 - CE Conde Pereira Carneiro | 4 | MARIA HUMBERLÂNDIA DA SILVA PALÁCIO | 8145 | Assistente Legislativo | 22/01/2012 - 08h00 |
| 210 - CE Conde Pereira Carneiro | 4 | MARIA IOLANDA ALMEIDA | 8146 | Assistente Legislativo | 22/01/2012 - 08h00 |
| 210 - CE Conde Pereira Carneiro | 4 | MARIA ISABEL DOS SANTOS MARQUES | 8148 | Assistente Legislativo | 22/01/2012 - 08h00 |
| 210 - CE Conde Pereira Carneiro | 4 | MARIA ISABEL SANT'ANNA | 8149 | Assistente Legislativo | 22/01/2012 - 08h00 |
| 210 - CE Conde Pereira Carneiro | 4 | MARIA IVANA DA SILVA SEIXAS CAMPOS | 8150 | Assistente Legislativo | 22/01/2012 - 08h00 |
| 210 - CE Conde Pereira Carneiro | 4 | MARIA JOSE COSTA DE SOUSA | 8152 | Assistente Legislativo | 22/01/2012 - 08h00 |
| 210 - CE Conde Pereira Carneiro | 5 | MARIA JOSE DE OLIVEIRA | 8153 | Assistente Legislativo | 22/01/2012 - 08h00 |
| 210 - CE Conde Pereira Carneiro | 5 | MARIA JOSE DE OLIVEIRA DAMASCENO | 8154 | Assistente Legislativo | 22/01/2012 - 08h00 |
| 210 - CE Conde Pereira Carneiro | 5 | MARIA JOSE MORAES MONTEIRO | 8157 | Assistente Legislativo | 22/01/2012 - 08h00 |
| 210 - CE Conde Pereira Carneiro | 5 | MARIA JOSÉ VASCONCELOS PEREIRA | 8159 | Assistente Legislativo | 22/01/2012 - 08h00 |
| 210 - CE Conde Pereira Carneiro | 5 | MARIA JOSENILDA DE ARAÚJO | 8160 | Assistente Legislativo | 22/01/2012 - 08h00 |
| 210 - CE Conde Pereira Carneiro | 5 | MARIA JOYCE IRENE MARTINS DE BARROS | 8161 | Assistente Legislativo | 22/01/2012 - 08h00 |
| 210 - CE Conde Pereira Carneiro | 5 | MARIA JULIANA T LIMA | 8163 | Assistente Legislativo | 22/01/2012 - 08h00 |
| 210 - CE Conde Pereira Carneiro | 5 | MARIA LARISSA SILVA | 8165 | Assistente Legislativo | 22/01/2012 - 08h00 |
| 210 - CE Conde Pereira Carneiro | 5 | MARIA LETISSE SILVA NASCIMENTO | 8167 | Assistente Legislativo | 22/01/2012 - 08h00 |
| 210 - CE Conde Pereira Carneiro | 5 | MARIA LUCIA DOS ANJOS | 8172 | Assistente Legislativo | 22/01/2012 - 08h00 |
| 210 - CE Conde Pereira Carneiro | 5 | MARIA LUCIA PEREIRA | 8173 | Assistente Legislativo | 22/01/2012 - 08h00 |
| 210 - CE Conde Pereira Carneiro | 5 | MARIA LUISA MANSO DE MORAIS | 8176 | Assistente Legislativo | 22/01/2012 - 08h00 |
| 210 - CE Conde Pereira Carneiro | 5 | MARIA LUIZA BIDEI DE ARAÚJO | 8178 | Assistente Legislativo | 22/01/2012 - 08h00 |
| 210 - CE Conde Pereira Carneiro | 5 | MARIA LUIZA DA SILVA MARINHO | 8179 | Assistente Legislativo | 22/01/2012 - 08h00 |
| 210 - CE Conde Pereira Carneiro | 5 | MARIA LUIZA DOS ANJOS | 8181 | Assistente Legislativo | 22/01/2012 - 08h00 |
| 210 - CE Conde Pereira Carneiro | 5 | MARIA MADALENA CANHA AFONSO | 8186 | Assistente Legislativo | 22/01/2012 - 08h00 |
| 210 - CE Conde Pereira Carneiro | 5 | MARIA MADALENA DE OLIVEIRA MUNIZ | 8188 | Assistente Legislativo | 22/01/2012 - 08h00 |
| 210 - CE Conde Pereira Carneiro | 5 | MARIA MADALENA FERREIRA DE ANDRADE | 8189 | Assistente Legislativo | 22/01/2012 - 08h00 |
| 210 - CE Conde Pereira Carneiro | 5 | MARIA MARCILENE DE OLIVEIRA FONSECA REIS | 8192 | Assistente Legislativo | 22/01/2012 - 08h00 |
| 210 - CE Conde Pereira Carneiro | 5 | MARIA MARGARETH CHAVES ALMEIDA | 8193 | Assistente Legislativo | 22/01/2012 - 08h00 |
| 210 - CE Conde Pereira Carneiro | 5 | MARIA MARGARETH PINTO DE LIMA DUARTE DOS | 8194 | Assistente Legislativo | 22/01/2012 - 08h00 |
| 210 - CE Conde Pereira Carneiro | 5 | MARIA NATALICE DE JESUS OLIVEIRA | 8199 | Assistente Legislativo | 22/01/2012 - 08h00 |
| 210 - CE Conde Pereira Carneiro | 5 | MARIA NATALINA DE AGUIAR DINIZ | 8201 | Assistente Legislativo | 22/01/2012 - 08h00 |
| 210 - CE Conde Pereira Carneiro | 5 | MARIA NAZARÉ GOMES DA SILVA | 8202 | Assistente Legislativo | 22/01/2012 - 08h00 |
| 210 - CE Conde Pereira Carneiro | 5 | MARIA NAZARETH ROSA DA SILVA | 8204 | Assistente Legislativo | 22/01/2012 - 08h00 |
| 210 - CE Conde Pereira Carneiro | 5 | MARIA PAULA BARAL SIQUEIRA | 8207 | Assistente Legislativo | 22/01/2012 - 08h00 |
| 210 - CE Conde Pereira Carneiro | 5 | MARIA PAULA CASTRO DE ALMEIDA | 8208 | Assistente Legislativo | 22/01/2012 - 08h00 |
| 210 - CE Conde Pereira Carneiro | 5 | MARIA REGINA DO NASCIMENTO | 8212 | Assistente Legislativo | 22/01/2012 - 08h00 |

| COLÉGIO | SALA | NOME | INSCRIÇÃO | CARGO | DATA/HORA |
|---------------------------------|------|---|-----------|------------------------|--------------------|
| 210 - CE Conde Pereira Carneiro | 5 | MARIA ROSA FIOROTTI DE PAIVA DA CUNHA | 8215 | Assistente Legislativo | 22/01/2012 - 08h00 |
| 210 - CE Conde Pereira Carneiro | 5 | MARIA SALETE LUIZ | 8217 | Assistente Legislativo | 22/01/2012 - 08h00 |
| 210 - CE Conde Pereira Carneiro | 6 | MARIA SÔNIA DE MOURA | 8222 | Assistente Legislativo | 22/01/2012 - 08h00 |
| 210 - CE Conde Pereira Carneiro | 6 | MARIANA AGOSTINHO RODRIGUES | 8226 | Assistente Legislativo | 22/01/2012 - 08h00 |
| 210 - CE Conde Pereira Carneiro | 6 | MARIANA ALVES DE LIMA | 8228 | Assistente Legislativo | 22/01/2012 - 08h00 |
| 210 - CE Conde Pereira Carneiro | 6 | MARIANA ARAUJO DE ALMEIDA | 8231 | Assistente Legislativo | 22/01/2012 - 08h00 |
| 210 - CE Conde Pereira Carneiro | 6 | MARIANA CABRAL DA SILVA | 8232 | Assistente Legislativo | 22/01/2012 - 08h00 |
| 210 - CE Conde Pereira Carneiro | 6 | MARIANA CARDOSO DE CASTRO | 8234 | Assistente Legislativo | 22/01/2012 - 08h00 |
| 210 - CE Conde Pereira Carneiro | 6 | MARIANA CARDOSO DOS REIS | 8235 | Assistente Legislativo | 22/01/2012 - 08h00 |
| 210 - CE Conde Pereira Carneiro | 6 | MARIANA CARVALHO DA SILVA | 8236 | Assistente Legislativo | 22/01/2012 - 08h00 |
| 210 - CE Conde Pereira Carneiro | 6 | MARIANA CARVALHO NEVES | 8237 | Assistente Legislativo | 22/01/2012 - 08h00 |
| 210 - CE Conde Pereira Carneiro | 6 | MARIANA DA COSTA PEREIRA | 8240 | Assistente Legislativo | 22/01/2012 - 08h00 |
| 210 - CE Conde Pereira Carneiro | 6 | MARIANA DA SILVA RANGEL | 8242 | Assistente Legislativo | 22/01/2012 - 08h00 |
| 210 - CE Conde Pereira Carneiro | 6 | MARIANA DA SILVA SOARES | 8243 | Assistente Legislativo | 22/01/2012 - 08h00 |
| 210 - CE Conde Pereira Carneiro | 6 | MARIANA DE ALMEIDA AMMON | 8244 | Assistente Legislativo | 22/01/2012 - 08h00 |
| 210 - CE Conde Pereira Carneiro | 6 | MARIANA DE ANDRADE JOMAA | 8246 | Assistente Legislativo | 22/01/2012 - 08h00 |
| 210 - CE Conde Pereira Carneiro | 6 | MARIANA DE OLIVEIRA SOUZA | 8248 | Assistente Legislativo | 22/01/2012 - 08h00 |
| 210 - CE Conde Pereira Carneiro | 6 | MARIANA DO NASCIMENTO ELIAS | 8255 | Assistente Legislativo | 22/01/2012 - 08h00 |
| 210 - CE Conde Pereira Carneiro | 6 | MARIANA DOS SANTOS | 8256 | Assistente Legislativo | 22/01/2012 - 08h00 |
| 210 - CE Conde Pereira Carneiro | 6 | MARIANA DOS SANTOS DA SILVA | 8257 | Assistente Legislativo | 22/01/2012 - 08h00 |
| 210 - CE Conde Pereira Carneiro | 6 | MARIANA EDI ROCHA GONÇALVES DE OLIVEIRA | 8259 | Assistente Legislativo | 22/01/2012 - 08h00 |
| 210 - CE Conde Pereira Carneiro | 6 | MARIANA FERNANDES DOS SANTOS SOUZA | 8261 | Assistente Legislativo | 22/01/2012 - 08h00 |
| 210 - CE Conde Pereira Carneiro | 6 | MARIANA FERREIRA SOUZA | 8262 | Assistente Legislativo | 22/01/2012 - 08h00 |
| 210 - CE Conde Pereira Carneiro | 6 | MARIANA FRANCELINO RODRIGUES | 8263 | Assistente Legislativo | 22/01/2012 - 08h00 |
| 210 - CE Conde Pereira Carneiro | 6 | MARIANA FRANCO | 8264 | Assistente Legislativo | 22/01/2012 - 08h00 |
| 210 - CE Conde Pereira Carneiro | 6 | MARIANA GONÇALVES PAMPURI | 8268 | Assistente Legislativo | 22/01/2012 - 08h00 |
| 210 - CE Conde Pereira Carneiro | 6 | MARIANA HYGINO MUNIZ | 8270 | Assistente Legislativo | 22/01/2012 - 08h00 |
| 210 - CE Conde Pereira Carneiro | 6 | MARIANA MEDINA DE MATOS EVARISTO | 8274 | Assistente Legislativo | 22/01/2012 - 08h00 |
| 210 - CE Conde Pereira Carneiro | 6 | MARIANA MESQUITA VELLOSO DA SILVA | 8275 | Assistente Legislativo | 22/01/2012 - 08h00 |
| 210 - CE Conde Pereira Carneiro | 6 | MARIANA MODESTO SOBRAL | 8276 | Assistente Legislativo | 22/01/2012 - 08h00 |
| 210 - CE Conde Pereira Carneiro | 6 | MARIANA NEIVA VALIM | 8278 | Assistente Legislativo | 22/01/2012 - 08h00 |
| 210 - CE Conde Pereira Carneiro | 6 | MARIANA PINHEIRO DOS SANTOS | 8280 | Assistente Legislativo | 22/01/2012 - 08h00 |
| 210 - CE Conde Pereira Carneiro | 7 | MARIANA ROCHA ROSA | 8282 | Assistente Legislativo | 22/01/2012 - 08h00 |
| 210 - CE Conde Pereira Carneiro | 7 | MARIANA RODRIGUES NOVAES | 8283 | Assistente Legislativo | 22/01/2012 - 08h00 |
| 210 - CE Conde Pereira Carneiro | 7 | MARIANA RODRIGUES DE SÁ SILVA | 8284 | Assistente Legislativo | 22/01/2012 - 08h00 |
| 210 - CE Conde Pereira Carneiro | 7 | MARIANA RODRIGUES PLÁCIDO | 8285 | Assistente Legislativo | 22/01/2012 - 08h00 |
| 210 - CE Conde Pereira Carneiro | 7 | MARIANA SILVA DE SOUZA BULLÉ | 8291 | Assistente Legislativo | 22/01/2012 - 08h00 |
| 210 - CE Conde Pereira Carneiro | 7 | MARIANA SOUSA DA SILVA | 8295 | Assistente Legislativo | 22/01/2012 - 08h00 |
| 210 - CE Conde Pereira Carneiro | 7 | MARIANA STORNELLI | 8296 | Assistente Legislativo | 22/01/2012 - 08h00 |
| 210 - CE Conde Pereira Carneiro | 7 | MARIANA VIDAL RODRIGUES | 8297 | Assistente Legislativo | 22/01/2012 - 08h00 |
| 210 - CE Conde Pereira Carneiro | 7 | MARIANA ZUCOLOTO DA SILVA | 8298 | Assistente Legislativo | 22/01/2012 - 08h00 |
| 210 - CE Conde Pereira Carneiro | 7 | MARIANE ALVES BARBOSA | 8299 | Assistente Legislativo | 22/01/2012 - 08h00 |
| 210 - CE Conde Pereira Carneiro | 7 | MARIANE PERALTA NEVES | 8300 | Assistente Legislativo | 22/01/2012 - 08h00 |
| 210 - CE Conde Pereira Carneiro | 7 | MARIANE SILVA PORTE | 8301 | Assistente Legislativo | 22/01/2012 - 08h00 |
| 210 - CE Conde Pereira Carneiro | 7 | MARIANGELA DA CONCEIÇÃO TAVARES | 8302 | Assistente Legislativo | 22/01/2012 - 08h00 |
| 210 - CE Conde Pereira Carneiro | 7 | MARIANGELA LIMA DA SILVA NAVES | 8304 | Assistente Legislativo | 22/01/2012 - 08h00 |
| 210 - CE Conde Pereira Carneiro | 7 | MARIANGELA PASCOAL STIGLIANI | 8305 | Assistente Legislativo | 22/01/2012 - 08h00 |
| 210 - CE Conde Pereira Carneiro | 7 | MARIANN APARECID PEREIRA BARBOSA | 8306 | Assistente Legislativo | 22/01/2012 - 08h00 |
| 210 - CE Conde Pereira Carneiro | 7 | MARIANNE DOS REIS MARQUES | 8308 | Assistente Legislativo | 22/01/2012 - 08h00 |
| 210 - CE Conde Pereira Carneiro | 7 | MARIANNE SOUZA DA SILVA | 8309 | Assistente Legislativo | 22/01/2012 - 08h00 |
| 210 - CE Conde Pereira Carneiro | 7 | MARIANO DE CASTRO | 8310 | Assistente Legislativo | 22/01/2012 - 08h00 |
| 210 - CE Conde Pereira Carneiro | 7 | MARIAVALERIA R DO N.ALVES | 8311 | Assistente Legislativo | 22/01/2012 - 08h00 |
| 210 - CE Conde Pereira Carneiro | 7 | MARIELA MESSIAS RODRIGUEZ | 8312 | Assistente Legislativo | 22/01/2012 - 08h00 |
| 210 - CE Conde Pereira Carneiro | 7 | MARIELLA GONÇALVES CORRÊA | 8314 | Assistente Legislativo | 22/01/2012 - 08h00 |
| 210 - CE Conde Pereira Carneiro | 7 | MARIELLE RIBEIRO BELIZÁRIO | 8315 | Assistente Legislativo | 22/01/2012 - 08h00 |
| 210 - CE Conde Pereira Carneiro | 7 | MARIELLY MONIQUE DA SILVA SANTOS | 8316 | Assistente Legislativo | 22/01/2012 - 08h00 |
| 210 - CE Conde Pereira Carneiro | 7 | MARILENE DE FREITAS DOPAZO | 8328 | Assistente Legislativo | 22/01/2012 - 08h00 |
| 210 - CE Conde Pereira Carneiro | 7 | MARILENE FERREIRA MAFORT | 8330 | Assistente Legislativo | 22/01/2012 - 08h00 |
| 210 - CE Conde Pereira Carneiro | 7 | MARILENE RODRIGUES DA SILVA RIBEIRO | 8332 | Assistente Legislativo | 22/01/2012 - 08h00 |
| 210 - CE Conde Pereira Carneiro | 7 | MARILENE RODRIGUES MENDONÇA | 8333 | Assistente Legislativo | 22/01/2012 - 08h00 |
| 210 - CE Conde Pereira Carneiro | 7 | MARILIA CIGYOS CARVALHO | 8334 | Assistente Legislativo | 22/01/2012 - 08h00 |
| 210 - CE Conde Pereira Carneiro | 7 | MARÍLIA COSTA LUIZ | 8335 | Assistente Legislativo | 22/01/2012 - 08h00 |
| 210 - CE Conde Pereira Carneiro | 8 | MARÍLIA FERNANDES DE ASSIS | 8337 | Assistente Legislativo | 22/01/2012 - 08h00 |
| 210 - CE Conde Pereira Carneiro | 8 | MARÍLIA FERREIRA CAMPOS TELLES | 8338 | Assistente Legislativo | 22/01/2012 - 08h00 |
| 210 - CE Conde Pereira Carneiro | 8 | MARÍLLIA SILVA DE CASTRO | 8340 | Assistente Legislativo | 22/01/2012 - 08h00 |

| COLÉGIO | SALA | NOME | INSCRIÇÃO | CARGO | DATA/HORA |
|---------------------------------|------|--|-----------|------------------------|--------------------|
| 210 - CE Conde Pereira Carneiro | 8 | MARILU NEVES DE OLIVEIRA | 8341 | Assistente Legislativo | 22/01/2012 - 08h00 |
| 210 - CE Conde Pereira Carneiro | 8 | MARILUCE DE SOUZA ROCHA | 8342 | Assistente Legislativo | 22/01/2012 - 08h00 |
| 210 - CE Conde Pereira Carneiro | 8 | MARINA CORBELI FRANCO | 8346 | Assistente Legislativo | 22/01/2012 - 08h00 |
| 210 - CE Conde Pereira Carneiro | 8 | MARINA DE OLIVEIRA DIAS | 8348 | Assistente Legislativo | 22/01/2012 - 08h00 |
| 210 - CE Conde Pereira Carneiro | 8 | MARINA DO NASCIMENTO VIANA | 8349 | Assistente Legislativo | 22/01/2012 - 08h00 |
| 210 - CE Conde Pereira Carneiro | 8 | MARINA GONÇALVES | 8351 | Assistente Legislativo | 22/01/2012 - 08h00 |
| 210 - CE Conde Pereira Carneiro | 8 | MARINA MARTINS NOGUEIRA | 8355 | Assistente Legislativo | 22/01/2012 - 08h00 |
| 210 - CE Conde Pereira Carneiro | 8 | MARINALDA LÚCIA DA LUZ | 8356 | Assistente Legislativo | 22/01/2012 - 08h00 |
| 210 - CE Conde Pereira Carneiro | 8 | MARINALVA PEREIRA DOS SANTOS | 8359 | Assistente Legislativo | 22/01/2012 - 08h00 |
| 210 - CE Conde Pereira Carneiro | 8 | MARINEIDE SILVA DE SOUZA | 8360 | Assistente Legislativo | 22/01/2012 - 08h00 |
| 210 - CE Conde Pereira Carneiro | 8 | MARINEZ DUARTE | 8365 | Assistente Legislativo | 22/01/2012 - 08h00 |
| 210 - CE Conde Pereira Carneiro | 8 | MARINHO JERONIMO DE SOUSA | 8367 | Assistente Legislativo | 22/01/2012 - 08h00 |
| 210 - CE Conde Pereira Carneiro | 8 | MARIO CESAR CORREA DE CARVALHO | 8369 | Assistente Legislativo | 22/01/2012 - 08h00 |
| 210 - CE Conde Pereira Carneiro | 8 | MÁRIO EDUARDO LISBOA PIMENTA | 8371 | Assistente Legislativo | 22/01/2012 - 08h00 |
| 210 - CE Conde Pereira Carneiro | 8 | MARIO SERGIO FERNANDES FONSECA | 8375 | Assistente Legislativo | 22/01/2012 - 08h00 |
| 210 - CE Conde Pereira Carneiro | 8 | MARISA DA SILVA DUARTE | 8377 | Assistente Legislativo | 22/01/2012 - 08h00 |
| 210 - CE Conde Pereira Carneiro | 8 | MARISA OLIVEIRA DA COSTA | 8381 | Assistente Legislativo | 22/01/2012 - 08h00 |
| 210 - CE Conde Pereira Carneiro | 8 | MARISE DE ALMEIDA RAMOS | 8382 | Assistente Legislativo | 22/01/2012 - 08h00 |
| 210 - CE Conde Pereira Carneiro | 8 | MARISTELA CLAUDINO DOS REIS | 8386 | Assistente Legislativo | 22/01/2012 - 08h00 |
| 210 - CE Conde Pereira Carneiro | 8 | MARISTELA DA FONSECA | 8387 | Assistente Legislativo | 22/01/2012 - 08h00 |
| 210 - CE Conde Pereira Carneiro | 8 | MARISTELA DE SIQUEIRA COSTA | 8388 | Assistente Legislativo | 22/01/2012 - 08h00 |
| 210 - CE Conde Pereira Carneiro | 8 | MARIUCHE BRINER DE OLIVEIRA MENDES DOS | 8390 | Assistente Legislativo | 22/01/2012 - 08h00 |
| 210 - CE Conde Pereira Carneiro | 8 | MARIVAN GOMES PEREIRA DE OLIVEIRA | 8392 | Assistente Legislativo | 22/01/2012 - 08h00 |
| 210 - CE Conde Pereira Carneiro | 8 | MARIZA ARAUJO MENDES | 8394 | Assistente Legislativo | 22/01/2012 - 08h00 |
| 210 - CE Conde Pereira Carneiro | 8 | MARIZA NEVES BRAZ CAETANO | 8396 | Assistente Legislativo | 22/01/2012 - 08h00 |
| 210 - CE Conde Pereira Carneiro | 8 | MARIZABEL NEVES DA SILVA | 8397 | Assistente Legislativo | 22/01/2012 - 08h00 |
| 210 - CE Conde Pereira Carneiro | 8 | MARJOLYE DE MORAIS GADELHA | 8399 | Assistente Legislativo | 22/01/2012 - 08h00 |
| 210 - CE Conde Pereira Carneiro | 9 | MARJORIE RODRIGUES JORDÃO FIUZA | 8400 | Assistente Legislativo | 22/01/2012 - 08h00 |
| 210 - CE Conde Pereira Carneiro | 9 | MARLA APARECIDA BARTOLE | 8402 | Assistente Legislativo | 22/01/2012 - 08h00 |
| 210 - CE Conde Pereira Carneiro | 9 | MARLA SANTOS GARCIA | 8404 | Assistente Legislativo | 22/01/2012 - 08h00 |
| 210 - CE Conde Pereira Carneiro | 9 | MARLENE VELOSO ROCHA | 8409 | Assistente Legislativo | 22/01/2012 - 08h00 |
| 210 - CE Conde Pereira Carneiro | 9 | MARLEY MARIA BORGES FERREIRA | 8410 | Assistente Legislativo | 22/01/2012 - 08h00 |
| 210 - CE Conde Pereira Carneiro | 9 | MARLI RIBEIRO FALCÃO | 8414 | Assistente Legislativo | 22/01/2012 - 08h00 |
| 210 - CE Conde Pereira Carneiro | 9 | MARLIA CRISTIANE ALVES MACIEL | 8416 | Assistente Legislativo | 22/01/2012 - 08h00 |
| 210 - CE Conde Pereira Carneiro | 9 | MARLLON DE ALMEIDA NASCIMENTO | 8417 | Assistente Legislativo | 22/01/2012 - 08h00 |
| 210 - CE Conde Pereira Carneiro | 9 | MARLLON FERREIRA CARMO DA SILVA | 8418 | Assistente Legislativo | 22/01/2012 - 08h00 |
| 210 - CE Conde Pereira Carneiro | 9 | MARLLON LUIZ LOURENCO MUZI | 8419 | Assistente Legislativo | 22/01/2012 - 08h00 |
| 210 - CE Conde Pereira Carneiro | 9 | MARLO GFOMES DOS SANTOS | 8420 | Assistente Legislativo | 22/01/2012 - 08h00 |
| 210 - CE Conde Pereira Carneiro | 9 | MARLON ALVES DE SANTANNA | 8421 | Assistente Legislativo | 22/01/2012 - 08h00 |
| 210 - CE Conde Pereira Carneiro | 9 | MARLON BUZART SILVERIO | 8422 | Assistente Legislativo | 22/01/2012 - 08h00 |
| 210 - CE Conde Pereira Carneiro | 9 | MARLON COSTA DOS SANTOS | 8424 | Assistente Legislativo | 22/01/2012 - 08h00 |
| 210 - CE Conde Pereira Carneiro | 9 | MARLON DA SILVA MANOEL | 8425 | Assistente Legislativo | 22/01/2012 - 08h00 |
| 210 - CE Conde Pereira Carneiro | 9 | MARLON DO NASCIMENTO SILVA | 8426 | Assistente Legislativo | 22/01/2012 - 08h00 |
| 210 - CE Conde Pereira Carneiro | 9 | MARLON DOS SANTOS SABINO | 8427 | Assistente Legislativo | 22/01/2012 - 08h00 |
| 210 - CE Conde Pereira Carneiro | 9 | MARLON GOMES CASTILHO DE ALMEIDA | 8428 | Assistente Legislativo | 22/01/2012 - 08h00 |
| 210 - CE Conde Pereira Carneiro | 9 | MARLON MASCARENHAS NOBRE | 8429 | Assistente Legislativo | 22/01/2012 - 08h00 |
| 210 - CE Conde Pereira Carneiro | 9 | MARLON MOREIRA SILVA | 8430 | Assistente Legislativo | 22/01/2012 - 08h00 |
| 210 - CE Conde Pereira Carneiro | 9 | MARLON SILVÉRIO COSTA | 8431 | Assistente Legislativo | 22/01/2012 - 08h00 |
| 210 - CE Conde Pereira Carneiro | 9 | MARLON VICARONE DOS ANJOS | 8432 | Assistente Legislativo | 22/01/2012 - 08h00 |
| 210 - CE Conde Pereira Carneiro | 9 | MARLOS BOREL | 8433 | Assistente Legislativo | 22/01/2012 - 08h00 |
| 210 - CE Conde Pereira Carneiro | 9 | MARLUCE ANDRADE DE OLIVEIRA | 8434 | Assistente Legislativo | 22/01/2012 - 08h00 |
| 210 - CE Conde Pereira Carneiro | 9 | MARLUCE ELIAS SILVEIRA | 8435 | Assistente Legislativo | 22/01/2012 - 08h00 |
| 210 - CE Conde Pereira Carneiro | 9 | MARLUCI LEONARDO DOS SANTOS | 8437 | Assistente Legislativo | 22/01/2012 - 08h00 |
| 210 - CE Conde Pereira Carneiro | 9 | MARLUCIA JERONIMO RIBEIRO ENCRUZO DA | 8438 | Assistente Legislativo | 22/01/2012 - 08h00 |
| 210 - CE Conde Pereira Carneiro | 9 | MARTA APARECIDA DA SILVA | 8443 | Assistente Legislativo | 22/01/2012 - 08h00 |
| 210 - CE Conde Pereira Carneiro | 9 | MARTA CATARINA FERREIRA DA SILVA | 8445 | Assistente Legislativo | 22/01/2012 - 08h00 |
| 210 - CE Conde Pereira Carneiro | 9 | MARTA CRISTINA FERNANDES DA SILVA | 8447 | Assistente Legislativo | 22/01/2012 - 08h00 |
| 210 - CE Conde Pereira Carneiro | 10 | MARTA CRISTINA LEOCADIO ALVES | 8448 | Assistente Legislativo | 22/01/2012 - 08h00 |
| 210 - CE Conde Pereira Carneiro | 10 | MARTA DE SOUZA ALBUQUERQUE | 8450 | Assistente Legislativo | 22/01/2012 - 08h00 |
| 210 - CE Conde Pereira Carneiro | 10 | MARTA EVANGELISTA | 8452 | Assistente Legislativo | 22/01/2012 - 08h00 |
| 210 - CE Conde Pereira Carneiro | 10 | MARTA LEITE CARDOSO RIGOR | 8453 | Assistente Legislativo | 22/01/2012 - 08h00 |
| 210 - CE Conde Pereira Carneiro | 10 | MARTA RIBEIRO PEREIRA BRAGA | 8455 | Assistente Legislativo | 22/01/2012 - 08h00 |
| 210 - CE Conde Pereira Carneiro | 10 | MARTA VENANCIO DE SOUZA | 8459 | Assistente Legislativo | 22/01/2012 - 08h00 |
| 210 - CE Conde Pereira Carneiro | 10 | MARTA WERÔNICA ROSA DE CARVALHO | 8460 | Assistente Legislativo | 22/01/2012 - 08h00 |
| 210 - CE Conde Pereira Carneiro | 10 | MARTHA DA SILVA SALOMAO | 8461 | Assistente Legislativo | 22/01/2012 - 08h00 |

| COLÉGIO | SALA | NOME | INSCRIÇÃO | CARGO | DATA/HORA |
|---|------|-------------------------------------|-----------|------------------------|--------------------|
| 210 - CE Conde Pereira Carneiro | 10 | MARY ANNA CUNHA DA SILVA | 8463 | Assistente Legislativo | 22/01/2012 - 08h00 |
| 210 - CE Conde Pereira Carneiro | 10 | MARYELLEN PEREIRA DA SILVA | 8470 | Assistente Legislativo | 22/01/2012 - 08h00 |
| 210 - CE Conde Pereira Carneiro | 10 | MATEUS DA SILVA CARDOSO | 8471 | Assistente Legislativo | 22/01/2012 - 08h00 |
| 210 - CE Conde Pereira Carneiro | 10 | MATEUS EUGENIO BEZERRA | 8472 | Assistente Legislativo | 22/01/2012 - 08h00 |
| 210 - CE Conde Pereira Carneiro | 10 | MATEUS FERNANDO DA SILVA | 8473 | Assistente Legislativo | 22/01/2012 - 08h00 |
| 210 - CE Conde Pereira Carneiro | 10 | MATEUS NASCIMENTO LUIZ HIGINO | 8475 | Assistente Legislativo | 22/01/2012 - 08h00 |
| 210 - CE Conde Pereira Carneiro | 10 | MATEUS PEREIRA | 8476 | Assistente Legislativo | 22/01/2012 - 08h00 |
| 210 - CE Conde Pereira Carneiro | 10 | MATEUS SANTOS DE BRITO | 8477 | Assistente Legislativo | 22/01/2012 - 08h00 |
| 210 - CE Conde Pereira Carneiro | 10 | MATEUS SOUZA MOREIRA | 8478 | Assistente Legislativo | 22/01/2012 - 08h00 |
| 210 - CE Conde Pereira Carneiro | 10 | MATHEUS AMANTINO MANSO | 8479 | Assistente Legislativo | 22/01/2012 - 08h00 |
| 210 - CE Conde Pereira Carneiro | 10 | MATHEUS CALIXTO SILVA PINTO | 8481 | Assistente Legislativo | 22/01/2012 - 08h00 |
| 210 - CE Conde Pereira Carneiro | 10 | MATHEUS CARMO PIMENTA | 8482 | Assistente Legislativo | 22/01/2012 - 08h00 |
| 210 - CE Conde Pereira Carneiro | 10 | MATHEUS CARRARA PEREIRA | 8483 | Assistente Legislativo | 22/01/2012 - 08h00 |
| 210 - CE Conde Pereira Carneiro | 10 | MATHEUS DAS NEVES OLIVEIRA | 8484 | Assistente Legislativo | 22/01/2012 - 08h00 |
| 210 - CE Conde Pereira Carneiro | 10 | MATHEUS DE FARIA MOREIRA | 8485 | Assistente Legislativo | 22/01/2012 - 08h00 |
| 210 - CE Conde Pereira Carneiro | 10 | MATHEUS DE MOURA SANTOS DE FREITAS | 8486 | Assistente Legislativo | 22/01/2012 - 08h00 |
| 210 - CE Conde Pereira Carneiro | 10 | MATHEUS DE SÁ FRAGA | 8487 | Assistente Legislativo | 22/01/2012 - 08h00 |
| 210 - CE Conde Pereira Carneiro | 10 | MATHEUS DO SACRAMENTO CONSTANTINO | 8488 | Assistente Legislativo | 22/01/2012 - 08h00 |
| 210 - CE Conde Pereira Carneiro | 10 | MATHEUS LIMA BARBOSA | 8493 | Assistente Legislativo | 22/01/2012 - 08h00 |
| 210 - CE Conde Pereira Carneiro | 10 | MATHEUS LORENA SOARES | 8494 | Assistente Legislativo | 22/01/2012 - 08h00 |
| 210 - CE Conde Pereira Carneiro | 10 | MATHEUS MAGALHÃES JÚDICE | 8495 | Assistente Legislativo | 22/01/2012 - 08h00 |
| 210 - CE Conde Pereira Carneiro | 10 | MATHEUS SCHETINI VAZ | 8499 | Assistente Legislativo | 22/01/2012 - 08h00 |
| 211 - EM Prefeito Francisco Pereira Rocha | 1 | MATHEUS SILVANA VITORINO | 8500 | Assistente Legislativo | 22/01/2012 - 08h00 |
| 211 - EM Prefeito Francisco Pereira Rocha | 1 | MATHEUS VIEIRA BITTENCOURT TEIXEIRA | 8501 | Assistente Legislativo | 22/01/2012 - 08h00 |
| 211 - EM Prefeito Francisco Pereira Rocha | 1 | MATIAS OLIVEIRA DA CONCEIÇÃO | 8502 | Assistente Legislativo | 22/01/2012 - 08h00 |
| 211 - EM Prefeito Francisco Pereira Rocha | 1 | MATIELE FIRMINO PERREIRA | 8503 | Assistente Legislativo | 22/01/2012 - 08h00 |
| 211 - EM Prefeito Francisco Pereira Rocha | 1 | MAUREEN KATHLEEN FEIJÓ DA SILVA | 8506 | Assistente Legislativo | 22/01/2012 - 08h00 |
| 211 - EM Prefeito Francisco Pereira Rocha | 1 | MAURI BARROS RIOS | 8507 | Assistente Legislativo | 22/01/2012 - 08h00 |
| 211 - EM Prefeito Francisco Pereira Rocha | 1 | MAURIANO SANTOS DE ARAUJO | 8508 | Assistente Legislativo | 22/01/2012 - 08h00 |
| 211 - EM Prefeito Francisco Pereira Rocha | 1 | MAURICEIA CORREA FELIPE LAURENTINO | 8509 | Assistente Legislativo | 22/01/2012 - 08h00 |
| 211 - EM Prefeito Francisco Pereira Rocha | 1 | MAURÍCIO ALBERTO MOREIRA | 8511 | Assistente Legislativo | 22/01/2012 - 08h00 |
| 211 - EM Prefeito Francisco Pereira Rocha | 1 | MAURICIO EUCARIO | 8514 | Assistente Legislativo | 22/01/2012 - 08h00 |
| 211 - EM Prefeito Francisco Pereira Rocha | 1 | MAURICIO JOSÉ DE OLIVEIRA | 8515 | Assistente Legislativo | 22/01/2012 - 08h00 |
| 211 - EM Prefeito Francisco Pereira Rocha | 1 | MAURICIO RIBEIRO QUADROS | 8516 | Assistente Legislativo | 22/01/2012 - 08h00 |
| 211 - EM Prefeito Francisco Pereira Rocha | 1 | MAURO JEFERSON CONRADO | 8520 | Assistente Legislativo | 22/01/2012 - 08h00 |
| 211 - EM Prefeito Francisco Pereira Rocha | 1 | MAURO SÉRGIO LINO | 8524 | Assistente Legislativo | 22/01/2012 - 08h00 |
| 211 - EM Prefeito Francisco Pereira Rocha | 1 | MAX ALEXANDRE DOSSANTOS MARMELLO | 8525 | Assistente Legislativo | 22/01/2012 - 08h00 |
| 211 - EM Prefeito Francisco Pereira Rocha | 1 | MAX DIÁVILA MACHADO | 8526 | Assistente Legislativo | 22/01/2012 - 08h00 |
| 211 - EM Prefeito Francisco Pereira Rocha | 1 | MAX EBERT SANTANNA DOS SANTOS | 8527 | Assistente Legislativo | 22/01/2012 - 08h00 |
| 211 - EM Prefeito Francisco Pereira Rocha | 1 | MAX WILLIAN ALEXANDRE DE LIMA | 8528 | Assistente Legislativo | 22/01/2012 - 08h00 |
| 211 - EM Prefeito Francisco Pereira Rocha | 1 | MAXIEL MOREIRA PARAIZO | 8529 | Assistente Legislativo | 22/01/2012 - 08h00 |
| 211 - EM Prefeito Francisco Pereira Rocha | 1 | MAXIMILER MARQUES FERNANDES | 8530 | Assistente Legislativo | 22/01/2012 - 08h00 |
| 211 - EM Prefeito Francisco Pereira Rocha | 1 | MAXUEL DOS SANTOS LEAL | 8533 | Assistente Legislativo | 22/01/2012 - 08h00 |
| 211 - EM Prefeito Francisco Pereira Rocha | 1 | MAXWEL DA SILVA SILVEIRA | 8534 | Assistente Legislativo | 22/01/2012 - 08h00 |
| 211 - EM Prefeito Francisco Pereira Rocha | 1 | MAXWEL JORGE DE PAULA SILVA | 8535 | Assistente Legislativo | 22/01/2012 - 08h00 |
| 211 - EM Prefeito Francisco Pereira Rocha | 1 | MAXWEL LIMA DA COSTA | 8536 | Assistente Legislativo | 22/01/2012 - 08h00 |
| 211 - EM Prefeito Francisco Pereira Rocha | 1 | MAXWELL GOMES FREIRE | 8537 | Assistente Legislativo | 22/01/2012 - 08h00 |
| 211 - EM Prefeito Francisco Pereira Rocha | 2 | MAXWELL NUNES BARBOSA DA SILVA | 8538 | Assistente Legislativo | 22/01/2012 - 08h00 |
| 211 - EM Prefeito Francisco Pereira Rocha | 2 | MAXWELL TEIXEIRA DOS SANTOS | 8539 | Assistente Legislativo | 22/01/2012 - 08h00 |
| 211 - EM Prefeito Francisco Pereira Rocha | 2 | MAYARA CASTRO CRUZ | 8542 | Assistente Legislativo | 22/01/2012 - 08h00 |
| 211 - EM Prefeito Francisco Pereira Rocha | 2 | MAYARA CORREA DINIZ | 8543 | Assistente Legislativo | 22/01/2012 - 08h00 |
| 211 - EM Prefeito Francisco Pereira Rocha | 2 | MAYARA DA CONCEIÇÃO MENEZES | 8545 | Assistente Legislativo | 22/01/2012 - 08h00 |
| 211 - EM Prefeito Francisco Pereira Rocha | 2 | MAYARA DE ARAÚJO GÓES | 8548 | Assistente Legislativo | 22/01/2012 - 08h00 |
| 211 - EM Prefeito Francisco Pereira Rocha | 2 | MAYARA DE OLIVEIRA VILELA | 8549 | Assistente Legislativo | 22/01/2012 - 08h00 |
| 211 - EM Prefeito Francisco Pereira Rocha | 2 | MAYARA FIGUEIRED BASTOS | 8552 | Assistente Legislativo | 22/01/2012 - 08h00 |
| 211 - EM Prefeito Francisco Pereira Rocha | 2 | MAYARA JACQUES SIQUEIRA DE ARAÚJO | 8554 | Assistente Legislativo | 22/01/2012 - 08h00 |
| 211 - EM Prefeito Francisco Pereira Rocha | 2 | MAYARA LIMA ROSADO MACHADO | 8555 | Assistente Legislativo | 22/01/2012 - 08h00 |
| 211 - EM Prefeito Francisco Pereira Rocha | 2 | MAYARA LOPES DA SILVA | 8556 | Assistente Legislativo | 22/01/2012 - 08h00 |
| 211 - EM Prefeito Francisco Pereira Rocha | 2 | MAYARA MACEDO ROSA | 8557 | Assistente Legislativo | 22/01/2012 - 08h00 |
| 211 - EM Prefeito Francisco Pereira Rocha | 2 | MAYARA PRINCE DOS SANTOS DIAS | 8560 | Assistente Legislativo | 22/01/2012 - 08h00 |
| 211 - EM Prefeito Francisco Pereira Rocha | 2 | MAYARA RAMIRO MESQUITA | 8561 | Assistente Legislativo | 22/01/2012 - 08h00 |
| 211 - EM Prefeito Francisco Pereira Rocha | 2 | MAYARA SILVA FONSECA | 8562 | Assistente Legislativo | 22/01/2012 - 08h00 |
| 211 - EM Prefeito Francisco Pereira Rocha | 2 | MAYARA TORRES DOS ANJOS | 8563 | Assistente Legislativo | 22/01/2012 - 08h00 |
| 211 - EM Prefeito Francisco Pereira Rocha | 2 | MAYARA VIDAL GARCIA | 8565 | Assistente Legislativo | 22/01/2012 - 08h00 |
| 211 - EM Prefeito Francisco Pereira Rocha | 2 | MAYCON AMARO DOS SANTOS | 8567 | Assistente Legislativo | 22/01/2012 - 08h00 |

| COLÉGIO | SALA | NOME | INSCRIÇÃO | CARGO | DATA/HORA |
|---|------|---|-----------|------------------------|--------------------|
| 211 - EM Prefeito Francisco Pereira Rocha | 2 | MAYCON DA SILVA GENELICIA | 8568 | Assistente Legislativo | 22/01/2012 - 08h00 |
| 211 - EM Prefeito Francisco Pereira Rocha | 2 | MAYCON DA SILVA MALTA | 8569 | Assistente Legislativo | 22/01/2012 - 08h00 |
| 211 - EM Prefeito Francisco Pereira Rocha | 2 | MAYCON FERREIRA BARBOSA | 8571 | Assistente Legislativo | 22/01/2012 - 08h00 |
| 211 - EM Prefeito Francisco Pereira Rocha | 2 | MAYCON MAIA DOS SANTOS | 8573 | Assistente Legislativo | 22/01/2012 - 08h00 |
| 211 - EM Prefeito Francisco Pereira Rocha | 2 | MAYCON SANTOS LEAL | 8574 | Assistente Legislativo | 22/01/2012 - 08h00 |
| 211 - EM Prefeito Francisco Pereira Rocha | 2 | MAYCON SILVA MELO | 8575 | Assistente Legislativo | 22/01/2012 - 08h00 |
| 211 - EM Prefeito Francisco Pereira Rocha | 2 | MAYCON XAVIER FERREIRA | 8576 | Assistente Legislativo | 22/01/2012 - 08h00 |
| 211 - EM Prefeito Francisco Pereira Rocha | 3 | MAYKON CONCEIÇÃO SILVA DOS SANTOS | 8578 | Assistente Legislativo | 22/01/2012 - 08h00 |
| 211 - EM Prefeito Francisco Pereira Rocha | 3 | MAYKON SOUZA ARAUJO | 8580 | Assistente Legislativo | 22/01/2012 - 08h00 |
| 211 - EM Prefeito Francisco Pereira Rocha | 3 | MAYRA CAPUTE DE CARVALHO | 8583 | Assistente Legislativo | 22/01/2012 - 08h00 |
| 211 - EM Prefeito Francisco Pereira Rocha | 3 | MAYSA MIRANDA RODRIGUES | 8585 | Assistente Legislativo | 22/01/2012 - 08h00 |
| 211 - EM Prefeito Francisco Pereira Rocha | 3 | MAYSA REIS | 8586 | Assistente Legislativo | 22/01/2012 - 08h00 |
| 211 - EM Prefeito Francisco Pereira Rocha | 3 | MEIRE ROSE FERREIRA | 8588 | Assistente Legislativo | 22/01/2012 - 08h00 |
| 211 - EM Prefeito Francisco Pereira Rocha | 3 | MEIRES TEREZINHA DE SOUZA OLIVEIRA | 8589 | Assistente Legislativo | 22/01/2012 - 08h00 |
| 211 - EM Prefeito Francisco Pereira Rocha | 3 | MEIRILANI ANTUNES ALBERTASSE | 8590 | Assistente Legislativo | 22/01/2012 - 08h00 |
| 211 - EM Prefeito Francisco Pereira Rocha | 3 | MEIRILENE MEIRA DE LARA | 8591 | Assistente Legislativo | 22/01/2012 - 08h00 |
| 211 - EM Prefeito Francisco Pereira Rocha | 3 | MEÍSSA RIGUÊTE DE ARAÚJO LIMA | 8592 | Assistente Legislativo | 22/01/2012 - 08h00 |
| 211 - EM Prefeito Francisco Pereira Rocha | 3 | MELANIA MONTEIRO DA SILVA | 8593 | Assistente Legislativo | 22/01/2012 - 08h00 |
| 211 - EM Prefeito Francisco Pereira Rocha | 3 | MELCK BARCELLOS ROCHA | 8594 | Assistente Legislativo | 22/01/2012 - 08h00 |
| 211 - EM Prefeito Francisco Pereira Rocha | 3 | MELINA AURORA TERRA FERREIRA | 8595 | Assistente Legislativo | 22/01/2012 - 08h00 |
| 211 - EM Prefeito Francisco Pereira Rocha | 3 | MELISSA DE BRITO FONSECA | 8597 | Assistente Legislativo | 22/01/2012 - 08h00 |
| 211 - EM Prefeito Francisco Pereira Rocha | 3 | MELISSA LIMA DE OLIVEIRA | 8599 | Assistente Legislativo | 22/01/2012 - 08h00 |
| 211 - EM Prefeito Francisco Pereira Rocha | 3 | MELQUESEDEQUE MAIA SILVA | 8601 | Assistente Legislativo | 22/01/2012 - 08h00 |
| 211 - EM Prefeito Francisco Pereira Rocha | 3 | MELQUIZEDEQUE PEDRO MAIA DE ALCANTARA | 8603 | Assistente Legislativo | 22/01/2012 - 08h00 |
| 211 - EM Prefeito Francisco Pereira Rocha | 3 | MENNETY RABELO SILVA DO CARMO | 8604 | Assistente Legislativo | 22/01/2012 - 08h00 |
| 211 - EM Prefeito Francisco Pereira Rocha | 3 | MEQUIAS LOPES DA SILVA | 8606 | Assistente Legislativo | 22/01/2012 - 08h00 |
| 211 - EM Prefeito Francisco Pereira Rocha | 3 | MERIA RENATA DA COSTA | 8609 | Assistente Legislativo | 22/01/2012 - 08h00 |
| 211 - EM Prefeito Francisco Pereira Rocha | 3 | MERIAN COSTA ARAUJO DE OLIVEIRA | 8610 | Assistente Legislativo | 22/01/2012 - 08h00 |
| 211 - EM Prefeito Francisco Pereira Rocha | 3 | MERIANE VIEIRA DIOGO | 8612 | Assistente Legislativo | 22/01/2012 - 08h00 |
| 211 - EM Prefeito Francisco Pereira Rocha | 3 | MERYELEN HENRIQUE DA SILVA | 8614 | Assistente Legislativo | 22/01/2012 - 08h00 |
| 211 - EM Prefeito Francisco Pereira Rocha | 3 | MESSIAS ELIAS MARCELINO DA SILVA | 8616 | Assistente Legislativo | 22/01/2012 - 08h00 |
| 211 - EM Prefeito Francisco Pereira Rocha | 3 | MEYRIELLEN DA CUNHA CLAUDINO NASCIMENTO | 8618 | Assistente Legislativo | 22/01/2012 - 08h00 |
| 211 - EM Prefeito Francisco Pereira Rocha | 4 | MICAELA NATALI DE JESUS | 8620 | Assistente Legislativo | 22/01/2012 - 08h00 |
| 211 - EM Prefeito Francisco Pereira Rocha | 4 | MICAELY MILENA DA SILVA MELO | 8623 | Assistente Legislativo | 22/01/2012 - 08h00 |
| 211 - EM Prefeito Francisco Pereira Rocha | 4 | MICHAEL LIMA DE PINHO | 8625 | Assistente Legislativo | 22/01/2012 - 08h00 |
| 211 - EM Prefeito Francisco Pereira Rocha | 4 | MICHAELLE CORDEIRO MARTINS | 8626 | Assistente Legislativo | 22/01/2012 - 08h00 |
| 211 - EM Prefeito Francisco Pereira Rocha | 4 | MICHAENE DE SOUZA SILVA | 8628 | Assistente Legislativo | 22/01/2012 - 08h00 |
| 211 - EM Prefeito Francisco Pereira Rocha | 4 | MICHEL ANTONIO DA SILVA NUNES | 8630 | Assistente Legislativo | 22/01/2012 - 08h00 |
| 211 - EM Prefeito Francisco Pereira Rocha | 4 | MICHEL BRAZ DE OLIVEIRA FERNANDES | 8631 | Assistente Legislativo | 22/01/2012 - 08h00 |
| 211 - EM Prefeito Francisco Pereira Rocha | 4 | MICHEL DA SILVA SANTANA | 8632 | Assistente Legislativo | 22/01/2012 - 08h00 |
| 211 - EM Prefeito Francisco Pereira Rocha | 4 | MICHEL DOS REIS PEREIRA | 8633 | Assistente Legislativo | 22/01/2012 - 08h00 |
| 211 - EM Prefeito Francisco Pereira Rocha | 4 | MICHEL GOMES PIRSE | 8634 | Assistente Legislativo | 22/01/2012 - 08h00 |
| 211 - EM Prefeito Francisco Pereira Rocha | 4 | MICHEL SILVA DE ARAÚJO | 8638 | Assistente Legislativo | 22/01/2012 - 08h00 |
| 211 - EM Prefeito Francisco Pereira Rocha | 4 | MICHELANE LINS CAMELO ALVES | 8640 | Assistente Legislativo | 22/01/2012 - 08h00 |
| 211 - EM Prefeito Francisco Pereira Rocha | 4 | MICHELE CORINA DA CRUZ | 8641 | Assistente Legislativo | 22/01/2012 - 08h00 |
| 211 - EM Prefeito Francisco Pereira Rocha | 4 | MICHELE DAS NEVES OLIVEIRA | 8644 | Assistente Legislativo | 22/01/2012 - 08h00 |
| 211 - EM Prefeito Francisco Pereira Rocha | 4 | MICHELE DE JESUS COELHO | 8645 | Assistente Legislativo | 22/01/2012 - 08h00 |
| 211 - EM Prefeito Francisco Pereira Rocha | 4 | MICHELE DE OLIVEIRA MARTINS | 8646 | Assistente Legislativo | 22/01/2012 - 08h00 |
| 211 - EM Prefeito Francisco Pereira Rocha | 4 | MICHELE DE OLIVEIRA SANTOS | 8648 | Assistente Legislativo | 22/01/2012 - 08h00 |
| 211 - EM Prefeito Francisco Pereira Rocha | 4 | MICHELE DOS SANTOS ROCHA | 8650 | Assistente Legislativo | 22/01/2012 - 08h00 |
| 211 - EM Prefeito Francisco Pereira Rocha | 4 | MICHELE LESSA DE SOUZA | 8652 | Assistente Legislativo | 22/01/2012 - 08h00 |
| 211 - EM Prefeito Francisco Pereira Rocha | 4 | MICHELE MARCELINO DE SOUZA | 8653 | Assistente Legislativo | 22/01/2012 - 08h00 |
| 211 - EM Prefeito Francisco Pereira Rocha | 4 | MICHELE NEVES DE BARROS | 8656 | Assistente Legislativo | 22/01/2012 - 08h00 |
| 211 - EM Prefeito Francisco Pereira Rocha | 4 | MICHELE RAMOS GOULART | 8657 | Assistente Legislativo | 22/01/2012 - 08h00 |
| 211 - EM Prefeito Francisco Pereira Rocha | 4 | MICHELE REGINA LUDOLF DA SILVA | 8658 | Assistente Legislativo | 22/01/2012 - 08h00 |
| 211 - EM Prefeito Francisco Pereira Rocha | 4 | MICHELE RODRIGUES DOS SANTOS | 8660 | Assistente Legislativo | 22/01/2012 - 08h00 |
| 211 - EM Prefeito Francisco Pereira Rocha | 4 | MICHELE SANTOS DE MEDEIROS | 8662 | Assistente Legislativo | 22/01/2012 - 08h00 |
| 211 - EM Prefeito Francisco Pereira Rocha | 5 | MICHELE TAVARES DE BARROS | 8664 | Assistente Legislativo | 22/01/2012 - 08h00 |
| 211 - EM Prefeito Francisco Pereira Rocha | 5 | MICHEL BARBOSA DE SOUZA | 8666 | Assistente Legislativo | 22/01/2012 - 08h00 |
| 211 - EM Prefeito Francisco Pereira Rocha | 5 | MICHEL FONTES DE OLIVEIRA | 8667 | Assistente Legislativo | 22/01/2012 - 08h00 |
| 211 - EM Prefeito Francisco Pereira Rocha | 5 | MICHELLE CARDOSO DAMACENA DE SOUZA | 8670 | Assistente Legislativo | 22/01/2012 - 08h00 |
| 211 - EM Prefeito Francisco Pereira Rocha | 5 | MICHELLE COSTA DOS SANTOS | 8671 | Assistente Legislativo | 22/01/2012 - 08h00 |
| 211 - EM Prefeito Francisco Pereira Rocha | 5 | MICHELLE CRISTINA FERREIRA SOARES | 8672 | Assistente Legislativo | 22/01/2012 - 08h00 |
| 211 - EM Prefeito Francisco Pereira Rocha | 5 | MICHELLE DA SILVA AMARO | 8673 | Assistente Legislativo | 22/01/2012 - 08h00 |
| 211 - EM Prefeito Francisco Pereira Rocha | 5 | MICHELLE DA SILVA SARMENTO | 8675 | Assistente Legislativo | 22/01/2012 - 08h00 |

| COLÉGIO | SALA | NOME | INSCRIÇÃO | CARGO | DATA/HORA |
|---|------|---|-----------|------------------------|--------------------|
| 211 - EM Prefeito Francisco Pereira Rocha | 5 | MICHELLE DA SILVA SENA DE ASSIS | 8677 | Assistente Legislativo | 22/01/2012 - 08h00 |
| 211 - EM Prefeito Francisco Pereira Rocha | 5 | MICHELLE DAS VIRGENS DE ASSUNCAO BERNARDO | 8678 | Assistente Legislativo | 22/01/2012 - 08h00 |
| 211 - EM Prefeito Francisco Pereira Rocha | 5 | MICHELLE DE ARAÚJO RAMOS | 8679 | Assistente Legislativo | 22/01/2012 - 08h00 |
| 211 - EM Prefeito Francisco Pereira Rocha | 5 | MICHELLE DE FÁTIMA AYRES TOSTES DE MELLO | 8680 | Assistente Legislativo | 22/01/2012 - 08h00 |
| 211 - EM Prefeito Francisco Pereira Rocha | 5 | MICHELLE DE FÁTIMA SEIXAS ALVES | 8681 | Assistente Legislativo | 22/01/2012 - 08h00 |
| 211 - EM Prefeito Francisco Pereira Rocha | 5 | MICHELLE DE PAULA | 8682 | Assistente Legislativo | 22/01/2012 - 08h00 |
| 211 - EM Prefeito Francisco Pereira Rocha | 5 | MICHELLE DOMINGOS TERRA DA SILVA | 8684 | Assistente Legislativo | 22/01/2012 - 08h00 |
| 211 - EM Prefeito Francisco Pereira Rocha | 5 | MICHELLE DOS SANTOS PEREIRA | 8685 | Assistente Legislativo | 22/01/2012 - 08h00 |
| 211 - EM Prefeito Francisco Pereira Rocha | 5 | MICHELLE DOS SANTOS SIQUEIRA | 8686 | Assistente Legislativo | 22/01/2012 - 08h00 |
| 211 - EM Prefeito Francisco Pereira Rocha | 5 | MICHELLE FRANÇA DA SILVA | 8687 | Assistente Legislativo | 22/01/2012 - 08h00 |
| 211 - EM Prefeito Francisco Pereira Rocha | 5 | MICHELLE GOMES PIREES | 8688 | Assistente Legislativo | 22/01/2012 - 08h00 |
| 211 - EM Prefeito Francisco Pereira Rocha | 5 | MICHELLE GONÇALVES CALANDINO | 8689 | Assistente Legislativo | 22/01/2012 - 08h00 |
| 211 - EM Prefeito Francisco Pereira Rocha | 5 | MICHELLE MAIA DOS SANTOS | 8691 | Assistente Legislativo | 22/01/2012 - 08h00 |
| 211 - EM Prefeito Francisco Pereira Rocha | 5 | MICHELLE MAIRA MARTINS IGREJA | 8692 | Assistente Legislativo | 22/01/2012 - 08h00 |
| 211 - EM Prefeito Francisco Pereira Rocha | 5 | MICHELLE MOTA RODRIGUES | 8693 | Assistente Legislativo | 22/01/2012 - 08h00 |
| 211 - EM Prefeito Francisco Pereira Rocha | 5 | MICHELLE MUNIZ LOPES | 8695 | Assistente Legislativo | 22/01/2012 - 08h00 |
| 211 - EM Prefeito Francisco Pereira Rocha | 5 | MICHELLE NASCIMENTO DA SILVA | 8696 | Assistente Legislativo | 22/01/2012 - 08h00 |
| 211 - EM Prefeito Francisco Pereira Rocha | 6 | MICHELLE PEREIRA BERNARDO | 8697 | Assistente Legislativo | 22/01/2012 - 08h00 |
| 211 - EM Prefeito Francisco Pereira Rocha | 6 | MICHELLE VASCONCELOS | 8700 | Assistente Legislativo | 22/01/2012 - 08h00 |
| 211 - EM Prefeito Francisco Pereira Rocha | 6 | MICHELLEPEREIRA DOS SANTOS | 8702 | Assistente Legislativo | 22/01/2012 - 08h00 |
| 211 - EM Prefeito Francisco Pereira Rocha | 6 | MICHELLY SATYRO PEREIRA | 8703 | Assistente Legislativo | 22/01/2012 - 08h00 |
| 211 - EM Prefeito Francisco Pereira Rocha | 6 | MICHELY APARECIDA FREITAS SILVA | 8704 | Assistente Legislativo | 22/01/2012 - 08h00 |
| 211 - EM Prefeito Francisco Pereira Rocha | 6 | MICKAEL MAGALHAES DE LIMA PINHEIRO RAMOS | 8705 | Assistente Legislativo | 22/01/2012 - 08h00 |
| 211 - EM Prefeito Francisco Pereira Rocha | 6 | MIDIAN CRISTIANE DA SILVA LEITE | 8707 | Assistente Legislativo | 22/01/2012 - 08h00 |
| 211 - EM Prefeito Francisco Pereira Rocha | 6 | MIDIAN PRISCILA XAVIER DE LIMA | 8708 | Assistente Legislativo | 22/01/2012 - 08h00 |
| 211 - EM Prefeito Francisco Pereira Rocha | 6 | MIGUEL ANGELO VELUSSI NUNEZ | 8709 | Assistente Legislativo | 22/01/2012 - 08h00 |
| 211 - EM Prefeito Francisco Pereira Rocha | 6 | MIGUEL MARTINEZ VALENÇA FILHO | 8711 | Assistente Legislativo | 22/01/2012 - 08h00 |
| 211 - EM Prefeito Francisco Pereira Rocha | 6 | MIGUEL PAGANO CAMPOS | 8712 | Assistente Legislativo | 22/01/2012 - 08h00 |
| 211 - EM Prefeito Francisco Pereira Rocha | 6 | MIGUEL SOUZA DOS SANTOS | 8713 | Assistente Legislativo | 22/01/2012 - 08h00 |
| 211 - EM Prefeito Francisco Pereira Rocha | 6 | MILCA MARIANO CARVALHO | 8715 | Assistente Legislativo | 22/01/2012 - 08h00 |
| 211 - EM Prefeito Francisco Pereira Rocha | 6 | MILENA DA CONCEIÇÃO GONÇALVES | 8718 | Assistente Legislativo | 22/01/2012 - 08h00 |
| 211 - EM Prefeito Francisco Pereira Rocha | 6 | MILENA DE OLIVEIRA CELESTINO ELIAS | 8719 | Assistente Legislativo | 22/01/2012 - 08h00 |
| 211 - EM Prefeito Francisco Pereira Rocha | 6 | MILENA DOS SANTOS SILVA SANTANA | 8721 | Assistente Legislativo | 22/01/2012 - 08h00 |
| 211 - EM Prefeito Francisco Pereira Rocha | 6 | MILENA LAGE NUYENS | 8722 | Assistente Legislativo | 22/01/2012 - 08h00 |
| 211 - EM Prefeito Francisco Pereira Rocha | 6 | MILENA LUISA ARCEÑO DOS SANTOS | 8723 | Assistente Legislativo | 22/01/2012 - 08h00 |
| 211 - EM Prefeito Francisco Pereira Rocha | 6 | MILENA SILVA BARRA | 8724 | Assistente Legislativo | 22/01/2012 - 08h00 |
| 211 - EM Prefeito Francisco Pereira Rocha | 6 | MILENE DA SILVA GONÇALVES | 8727 | Assistente Legislativo | 22/01/2012 - 08h00 |
| 211 - EM Prefeito Francisco Pereira Rocha | 6 | MILENE DE CARVALHO MENDES | 8728 | Assistente Legislativo | 22/01/2012 - 08h00 |
| 211 - EM Prefeito Francisco Pereira Rocha | 6 | MILENE REGINA TRANCOZO DA SILVA | 8730 | Assistente Legislativo | 22/01/2012 - 08h00 |
| 211 - EM Prefeito Francisco Pereira Rocha | 6 | MILENE SEIXAS ROCHA | 8732 | Assistente Legislativo | 22/01/2012 - 08h00 |
| 211 - EM Prefeito Francisco Pereira Rocha | 6 | MILLA MARIANO CARVALHO | 8734 | Assistente Legislativo | 22/01/2012 - 08h00 |
| 211 - EM Prefeito Francisco Pereira Rocha | 6 | MILLENE DA SILVA PATROCÍNIO | 8735 | Assistente Legislativo | 22/01/2012 - 08h00 |
| 211 - EM Prefeito Francisco Pereira Rocha | 7 | MILLER OLIVEIRA MORENO | 8736 | Assistente Legislativo | 22/01/2012 - 08h00 |
| 211 - EM Prefeito Francisco Pereira Rocha | 7 | MILLER PEREIRA DA CONCEIÇÃO | 8737 | Assistente Legislativo | 22/01/2012 - 08h00 |
| 211 - EM Prefeito Francisco Pereira Rocha | 7 | MILTON FAGUNDES DA SILVA | 8738 | Assistente Legislativo | 22/01/2012 - 08h00 |
| 211 - EM Prefeito Francisco Pereira Rocha | 7 | MILTON SANTANA | 8739 | Assistente Legislativo | 22/01/2012 - 08h00 |
| 211 - EM Prefeito Francisco Pereira Rocha | 7 | MINÉIA SISSI SUR | 8740 | Assistente Legislativo | 22/01/2012 - 08h00 |
| 211 - EM Prefeito Francisco Pereira Rocha | 7 | MIQUÉIAS DE OLIVEIRA QUADROS | 8741 | Assistente Legislativo | 22/01/2012 - 08h00 |
| 211 - EM Prefeito Francisco Pereira Rocha | 7 | MÍRIAM APARECIDA DE FREITAS CASTRO | 8745 | Assistente Legislativo | 22/01/2012 - 08h00 |
| 211 - EM Prefeito Francisco Pereira Rocha | 7 | MIRIAM DA SILVA CERQUEIRA | 8747 | Assistente Legislativo | 22/01/2012 - 08h00 |
| 211 - EM Prefeito Francisco Pereira Rocha | 7 | MIRIAM DAMIANE APARECIDA ELIAS | 8748 | Assistente Legislativo | 22/01/2012 - 08h00 |
| 211 - EM Prefeito Francisco Pereira Rocha | 7 | MIRIAM GUEDES DEL CASTILHO | 8751 | Assistente Legislativo | 22/01/2012 - 08h00 |
| 211 - EM Prefeito Francisco Pereira Rocha | 7 | MIRIAM HONÓRIO BREVES | 8752 | Assistente Legislativo | 22/01/2012 - 08h00 |
| 211 - EM Prefeito Francisco Pereira Rocha | 7 | MIRIAM SILVA DOS SANTOS | 8755 | Assistente Legislativo | 22/01/2012 - 08h00 |
| 211 - EM Prefeito Francisco Pereira Rocha | 7 | MIRIAM SOLANGE DINIZ HONORATO | 8756 | Assistente Legislativo | 22/01/2012 - 08h00 |
| 211 - EM Prefeito Francisco Pereira Rocha | 7 | MIRIAM APARECIDA DE SOUZA LEÃO | 8760 | Assistente Legislativo | 22/01/2012 - 08h00 |
| 211 - EM Prefeito Francisco Pereira Rocha | 7 | MIRIAN BARROSO ALVES | 8761 | Assistente Legislativo | 22/01/2012 - 08h00 |
| 211 - EM Prefeito Francisco Pereira Rocha | 7 | MIRIAN GONÇALVES RAMOS | 8765 | Assistente Legislativo | 22/01/2012 - 08h00 |
| 211 - EM Prefeito Francisco Pereira Rocha | 7 | MIRIAN GRACE DA SILVA PATROCÍNIO | 8766 | Assistente Legislativo | 22/01/2012 - 08h00 |
| 211 - EM Prefeito Francisco Pereira Rocha | 7 | MIRIAN MACHADO CARDOSO | 8768 | Assistente Legislativo | 22/01/2012 - 08h00 |
| 211 - EM Prefeito Francisco Pereira Rocha | 7 | MIRIAN MOREIRA DE SOUZA | 8769 | Assistente Legislativo | 22/01/2012 - 08h00 |
| 211 - EM Prefeito Francisco Pereira Rocha | 7 | MIRIAN MOREIRA SANTANNA | 8770 | Assistente Legislativo | 22/01/2012 - 08h00 |
| 211 - EM Prefeito Francisco Pereira Rocha | 7 | MÍRIAM NUNES DA SILVA | 8771 | Assistente Legislativo | 22/01/2012 - 08h00 |
| 211 - EM Prefeito Francisco Pereira Rocha | 7 | MIRIAN PORTO DE SOUSA | 8773 | Assistente Legislativo | 22/01/2012 - 08h00 |
| 211 - EM Prefeito Francisco Pereira Rocha | 7 | MIRIAN VIEIRA MARTINS DOS SANTOS | 8775 | Assistente Legislativo | 22/01/2012 - 08h00 |

| COLÉGIO | SALA | NOME | INSCRIÇÃO | CARGO | DATA/HORA |
|---|------|---|-----------|------------------------|--------------------|
| 211 - EM Prefeito Francisco Pereira Rocha | 7 | MIRIELLE CRISTINE PEREIRA SANTOS | 8777 | Assistente Legislativo | 22/01/2012 - 08h00 |
| 211 - EM Prefeito Francisco Pereira Rocha | 7 | MIRINÉIA DE LIMA OLIVEIRA | 8778 | Assistente Legislativo | 22/01/2012 - 08h00 |
| 211 - EM Prefeito Francisco Pereira Rocha | 8 | MISAEAL DE OLIVEIRA QUADROS | 8780 | Assistente Legislativo | 22/01/2012 - 08h00 |
| 211 - EM Prefeito Francisco Pereira Rocha | 8 | MITZEN AZEVEDO | 8784 | Assistente Legislativo | 22/01/2012 - 08h00 |
| 211 - EM Prefeito Francisco Pereira Rocha | 8 | MOACIR DANIEL | 8785 | Assistente Legislativo | 22/01/2012 - 08h00 |
| 211 - EM Prefeito Francisco Pereira Rocha | 8 | MOACIR VENDRAMEL | 8786 | Assistente Legislativo | 22/01/2012 - 08h00 |
| 211 - EM Prefeito Francisco Pereira Rocha | 8 | MOEBI WELITA DE CARVALHO | 8788 | Assistente Legislativo | 22/01/2012 - 08h00 |
| 211 - EM Prefeito Francisco Pereira Rocha | 8 | MOISES DE OLIVEIRA | 8790 | Assistente Legislativo | 22/01/2012 - 08h00 |
| 211 - EM Prefeito Francisco Pereira Rocha | 8 | MOISÉS DOS SANTOS | 8793 | Assistente Legislativo | 22/01/2012 - 08h00 |
| 211 - EM Prefeito Francisco Pereira Rocha | 8 | MOISES DOS SANTOS FORTE BRASIL | 8794 | Assistente Legislativo | 22/01/2012 - 08h00 |
| 211 - EM Prefeito Francisco Pereira Rocha | 8 | MOISÉS DOS SANTOS MAIA | 8795 | Assistente Legislativo | 22/01/2012 - 08h00 |
| 211 - EM Prefeito Francisco Pereira Rocha | 8 | MOISES JOSE DOS REIS FILHO | 8796 | Assistente Legislativo | 22/01/2012 - 08h00 |
| 211 - EM Prefeito Francisco Pereira Rocha | 8 | MOISES JUNIOR DE ARAUJO FERREIRA | 8797 | Assistente Legislativo | 22/01/2012 - 08h00 |
| 211 - EM Prefeito Francisco Pereira Rocha | 8 | MONALISA HELENO CARNEIRO | 8798 | Assistente Legislativo | 22/01/2012 - 08h00 |
| 211 - EM Prefeito Francisco Pereira Rocha | 8 | MONALISA LOPES TURETA | 8800 | Assistente Legislativo | 22/01/2012 - 08h00 |
| 211 - EM Prefeito Francisco Pereira Rocha | 8 | MONALISSA MIRANDA BAPTISTA | 8802 | Assistente Legislativo | 22/01/2012 - 08h00 |
| 211 - EM Prefeito Francisco Pereira Rocha | 8 | MÔNICA ALMEIDA SOUZA | 8804 | Assistente Legislativo | 22/01/2012 - 08h00 |
| 211 - EM Prefeito Francisco Pereira Rocha | 8 | MÔNICA ANDREA GONÇALVES GAMA RODRIGUES | 8806 | Assistente Legislativo | 22/01/2012 - 08h00 |
| 211 - EM Prefeito Francisco Pereira Rocha | 8 | MONICA DA SILVA | 8810 | Assistente Legislativo | 22/01/2012 - 08h00 |
| 211 - EM Prefeito Francisco Pereira Rocha | 8 | MÔNICA DA SILVA SOUZA | 8811 | Assistente Legislativo | 22/01/2012 - 08h00 |
| 211 - EM Prefeito Francisco Pereira Rocha | 8 | MONICA DE SOUZA TERRA | 8814 | Assistente Legislativo | 22/01/2012 - 08h00 |
| 211 - EM Prefeito Francisco Pereira Rocha | 8 | MÔNICA DOS SANTOS | 8815 | Assistente Legislativo | 22/01/2012 - 08h00 |
| 211 - EM Prefeito Francisco Pereira Rocha | 8 | MONICA FERREIRA DE LIMA | 8818 | Assistente Legislativo | 22/01/2012 - 08h00 |
| 211 - EM Prefeito Francisco Pereira Rocha | 8 | MONICA GOMES DA SILVA | 8820 | Assistente Legislativo | 22/01/2012 - 08h00 |
| 211 - EM Prefeito Francisco Pereira Rocha | 8 | MÔNICA MAIA ALCÂNTARA DO CARMO | 8821 | Assistente Legislativo | 22/01/2012 - 08h00 |
| 211 - EM Prefeito Francisco Pereira Rocha | 8 | MONICA MARCELINA DAS NEVES | 8822 | Assistente Legislativo | 22/01/2012 - 08h00 |
| 211 - EM Prefeito Francisco Pereira Rocha | 8 | MONICA MARTINS BARBOSA HEGEDUES | 8823 | Assistente Legislativo | 22/01/2012 - 08h00 |
| 211 - EM Prefeito Francisco Pereira Rocha | 9 | MÔNICA MARTINS DA SILVA FERREIRA | 8824 | Assistente Legislativo | 22/01/2012 - 08h00 |
| 211 - EM Prefeito Francisco Pereira Rocha | 9 | MONICA PETERSEN LOPES | 8827 | Assistente Legislativo | 22/01/2012 - 08h00 |
| 211 - EM Prefeito Francisco Pereira Rocha | 9 | MONICA RIZZINI BUSSE | 8829 | Assistente Legislativo | 22/01/2012 - 08h00 |
| 211 - EM Prefeito Francisco Pereira Rocha | 9 | MONICA TEIXEIRA DA ROCHA BRAZ | 8832 | Assistente Legislativo | 22/01/2012 - 08h00 |
| 211 - EM Prefeito Francisco Pereira Rocha | 9 | MONIERI MENDES AFFONSO DE SOUZA | 8835 | Assistente Legislativo | 22/01/2012 - 08h00 |
| 211 - EM Prefeito Francisco Pereira Rocha | 9 | MONIKE ALDERETE | 8837 | Assistente Legislativo | 22/01/2012 - 08h00 |
| 211 - EM Prefeito Francisco Pereira Rocha | 9 | MONIQUE ALMEIDA DOS SANTOS | 8839 | Assistente Legislativo | 22/01/2012 - 08h00 |
| 211 - EM Prefeito Francisco Pereira Rocha | 9 | MONIQUE ALVES DA SILVA | 8840 | Assistente Legislativo | 22/01/2012 - 08h00 |
| 211 - EM Prefeito Francisco Pereira Rocha | 9 | MONIQUE APARECIDA DE HOLANDA | 8841 | Assistente Legislativo | 22/01/2012 - 08h00 |
| 211 - EM Prefeito Francisco Pereira Rocha | 9 | MONIQUE APARECIDA DE OLIVEIRA FIDELIS | 8842 | Assistente Legislativo | 22/01/2012 - 08h00 |
| 211 - EM Prefeito Francisco Pereira Rocha | 9 | MONIQUE CASADO LIMA SAMPAIO DE ARAUJO | 8844 | Assistente Legislativo | 22/01/2012 - 08h00 |
| 211 - EM Prefeito Francisco Pereira Rocha | 9 | MONIQUE CERQUEIRA DE SOUZA | 8845 | Assistente Legislativo | 22/01/2012 - 08h00 |
| 211 - EM Prefeito Francisco Pereira Rocha | 9 | MONIQUE DA PAIXÃO DE OLIVEIRA | 8851 | Assistente Legislativo | 22/01/2012 - 08h00 |
| 211 - EM Prefeito Francisco Pereira Rocha | 9 | MONIQUE DAS NEVES | 8852 | Assistente Legislativo | 22/01/2012 - 08h00 |
| 211 - EM Prefeito Francisco Pereira Rocha | 9 | MONIQUE DE FREITAS PINHEIRO | 8853 | Assistente Legislativo | 22/01/2012 - 08h00 |
| 211 - EM Prefeito Francisco Pereira Rocha | 9 | MONIQUE DOS SANTOS TAVARES | 8856 | Assistente Legislativo | 22/01/2012 - 08h00 |
| 211 - EM Prefeito Francisco Pereira Rocha | 9 | MONIQUE FERNANDES DA SILVA | 8858 | Assistente Legislativo | 22/01/2012 - 08h00 |
| 211 - EM Prefeito Francisco Pereira Rocha | 9 | MONIQUE FREITAS DA SILVA | 8859 | Assistente Legislativo | 22/01/2012 - 08h00 |
| 211 - EM Prefeito Francisco Pereira Rocha | 9 | MONIQUE LARANJEIRAS FRANCO | 8861 | Assistente Legislativo | 22/01/2012 - 08h00 |
| 211 - EM Prefeito Francisco Pereira Rocha | 9 | MONIQUE MARCHI MAIA | 8863 | Assistente Legislativo | 22/01/2012 - 08h00 |
| 211 - EM Prefeito Francisco Pereira Rocha | 9 | MONIQUE MARINHO FERNANDES PINTO | 8865 | Assistente Legislativo | 22/01/2012 - 08h00 |
| 211 - EM Prefeito Francisco Pereira Rocha | 9 | MONIQUE MARTINS DA LAPA SOUZA | 8866 | Assistente Legislativo | 22/01/2012 - 08h00 |
| 211 - EM Prefeito Francisco Pereira Rocha | 9 | MONIQUE NALY DA SILVA SOUZA | 8868 | Assistente Legislativo | 22/01/2012 - 08h00 |
| 211 - EM Prefeito Francisco Pereira Rocha | 9 | MONIQUE NASCIMENTO DE ARAÚJO | 8869 | Assistente Legislativo | 22/01/2012 - 08h00 |
| 211 - EM Prefeito Francisco Pereira Rocha | 9 | MONIQUE NEVES NUNES NETO SALAZAR DA SILVA | 8870 | Assistente Legislativo | 22/01/2012 - 08h00 |
| 212 - CIEP Brizolão 302 Charles Dickens | 1 | MONIQUE PATRICIA RIBEIRO SEVERINO | 8872 | Assistente Legislativo | 22/01/2012 - 08h00 |
| 212 - CIEP Brizolão 302 Charles Dickens | 1 | MONIQUE SAAD DE CARVALHO | 8873 | Assistente Legislativo | 22/01/2012 - 08h00 |
| 212 - CIEP Brizolão 302 Charles Dickens | 1 | MONIQUE SANTOS DA SILVA | 8875 | Assistente Legislativo | 22/01/2012 - 08h00 |
| 212 - CIEP Brizolão 302 Charles Dickens | 1 | MONIQUE SERPA DE ALMEIDA | 8876 | Assistente Legislativo | 22/01/2012 - 08h00 |
| 212 - CIEP Brizolão 302 Charles Dickens | 1 | MONIQUE SILVA MARINS | 8877 | Assistente Legislativo | 22/01/2012 - 08h00 |
| 212 - CIEP Brizolão 302 Charles Dickens | 1 | MONIQUE SOARES PORTO | 8879 | Assistente Legislativo | 22/01/2012 - 08h00 |
| 212 - CIEP Brizolão 302 Charles Dickens | 1 | MONIQUE VIVAS JUNGER | 8880 | Assistente Legislativo | 22/01/2012 - 08h00 |
| 212 - CIEP Brizolão 302 Charles Dickens | 1 | MONIQUIANE CORREA DE SOUZA | 8881 | Assistente Legislativo | 22/01/2012 - 08h00 |
| 212 - CIEP Brizolão 302 Charles Dickens | 1 | MONIRA MÁISA VERGÍLIO VALENTE | 8882 | Assistente Legislativo | 22/01/2012 - 08h00 |
| 212 - CIEP Brizolão 302 Charles Dickens | 1 | MONISE FERREIRA DA SILVA | 8883 | Assistente Legislativo | 22/01/2012 - 08h00 |
| 212 - CIEP Brizolão 302 Charles Dickens | 1 | MORGANA CHRISTINA SILVA PEREIRA | 8884 | Assistente Legislativo | 22/01/2012 - 08h00 |
| 212 - CIEP Brizolão 302 Charles Dickens | 1 | MORGANA CRISTINA DEKKERS ALVINO | 8885 | Assistente Legislativo | 22/01/2012 - 08h00 |
| 212 - CIEP Brizolão 302 Charles Dickens | 1 | MORGANA SANTOS DE MELO | 8887 | Assistente Legislativo | 22/01/2012 - 08h00 |

| COLÉGIO | SALA | NOME | INSCRIÇÃO | CARGO | DATA/HORA |
|---|------|---|-----------|------------------------|--------------------|
| 212 - CIEP Brizolão 302 Charles Dickens | 1 | MUNIQUE DIAS DA TRINDADE | 8889 | Assistente Legislativo | 22/01/2012 - 08h00 |
| 212 - CIEP Brizolão 302 Charles Dickens | 1 | MURILO CORREA DOS SANTOS | 8892 | Assistente Legislativo | 22/01/2012 - 08h00 |
| 212 - CIEP Brizolão 302 Charles Dickens | 1 | MURILO DA SILVA ANDRADE | 8893 | Assistente Legislativo | 22/01/2012 - 08h00 |
| 212 - CIEP Brizolão 302 Charles Dickens | 1 | NAARA SOUSA DOS SANTOS | 8894 | Assistente Legislativo | 22/01/2012 - 08h00 |
| 212 - CIEP Brizolão 302 Charles Dickens | 1 | NABILA GOMES DA SILVA | 8895 | Assistente Legislativo | 22/01/2012 - 08h00 |
| 212 - CIEP Brizolão 302 Charles Dickens | 1 | NADALUTI JESUS DE OLIVEIRA | 8896 | Assistente Legislativo | 22/01/2012 - 08h00 |
| 212 - CIEP Brizolão 302 Charles Dickens | 1 | NADIA CRISTINA CASTELLUCCI | 8897 | Assistente Legislativo | 22/01/2012 - 08h00 |
| 212 - CIEP Brizolão 302 Charles Dickens | 1 | NADIA MARIA DE O.CARPENTER | 8899 | Assistente Legislativo | 22/01/2012 - 08h00 |
| 212 - CIEP Brizolão 302 Charles Dickens | 1 | NADILENE DE CARVALHO PEREIRA NASCIMENTO | 8900 | Assistente Legislativo | 22/01/2012 - 08h00 |
| 212 - CIEP Brizolão 302 Charles Dickens | 1 | NAIANA ROSSE RAMALHO MELAO | 8901 | Assistente Legislativo | 22/01/2012 - 08h00 |
| 212 - CIEP Brizolão 302 Charles Dickens | 1 | NAIARA SIQUEIRA ALVARENGA | 8908 | Assistente Legislativo | 22/01/2012 - 08h00 |
| 212 - CIEP Brizolão 302 Charles Dickens | 1 | NAIHARA DOMINGOS DE SOUZA | 8909 | Assistente Legislativo | 22/01/2012 - 08h00 |
| 212 - CIEP Brizolão 302 Charles Dickens | 1 | NAILSON LIRA SILVA | 8911 | Assistente Legislativo | 22/01/2012 - 08h00 |
| 212 - CIEP Brizolão 302 Charles Dickens | 1 | NAILTON AMBROZIO DO NASCIMENTO | 8912 | Assistente Legislativo | 22/01/2012 - 08h00 |
| 212 - CIEP Brizolão 302 Charles Dickens | 1 | NAILZA RODRIGUES DOS S. NEVES | 8913 | Assistente Legislativo | 22/01/2012 - 08h00 |
| 212 - CIEP Brizolão 302 Charles Dickens | 1 | NAIM DOGLIO FERNANDES BITAR | 8914 | Assistente Legislativo | 22/01/2012 - 08h00 |
| 212 - CIEP Brizolão 302 Charles Dickens | 1 | NAIRA GOMES XAVIER | 8915 | Assistente Legislativo | 22/01/2012 - 08h00 |
| 212 - CIEP Brizolão 302 Charles Dickens | 2 | NAJLA DA SILVA BATISTA PINTO | 8917 | Assistente Legislativo | 22/01/2012 - 08h00 |
| 212 - CIEP Brizolão 302 Charles Dickens | 2 | NALBERT ALESSANDRO QUEIROZ PIMENTEL | 8919 | Assistente Legislativo | 22/01/2012 - 08h00 |
| 212 - CIEP Brizolão 302 Charles Dickens | 2 | NAMÍBIA LARCHERT AZEVEDO CARVALHO DA GAMA | 8920 | Assistente Legislativo | 22/01/2012 - 08h00 |
| 212 - CIEP Brizolão 302 Charles Dickens | 2 | NARCISO VENTURA GONÇALVES JUNIOR | 8921 | Assistente Legislativo | 22/01/2012 - 08h00 |
| 212 - CIEP Brizolão 302 Charles Dickens | 2 | NATÁ SOARES FERREIRA | 8922 | Assistente Legislativo | 22/01/2012 - 08h00 |
| 212 - CIEP Brizolão 302 Charles Dickens | 2 | NATACHA ARAÚJO GUEDES | 8923 | Assistente Legislativo | 22/01/2012 - 08h00 |
| 212 - CIEP Brizolão 302 Charles Dickens | 2 | NATACHA LAURINDO DA CONCEIÇÃO | 8924 | Assistente Legislativo | 22/01/2012 - 08h00 |
| 212 - CIEP Brizolão 302 Charles Dickens | 2 | NATALIA BARBOSA ALVES DA ROCHA | 8927 | Assistente Legislativo | 22/01/2012 - 08h00 |
| 212 - CIEP Brizolão 302 Charles Dickens | 2 | NATALIA APARECIDA DA SILVA | 8929 | Assistente Legislativo | 22/01/2012 - 08h00 |
| 212 - CIEP Brizolão 302 Charles Dickens | 2 | NATALIA CARLA VAZ DE OLIVEIRA | 8932 | Assistente Legislativo | 22/01/2012 - 08h00 |
| 212 - CIEP Brizolão 302 Charles Dickens | 2 | NATALIA CONSTANCIO DE CARVALHO | 8934 | Assistente Legislativo | 22/01/2012 - 08h00 |
| 212 - CIEP Brizolão 302 Charles Dickens | 2 | NATÁLIA COUTO DOS SANTOS | 8937 | Assistente Legislativo | 22/01/2012 - 08h00 |
| 212 - CIEP Brizolão 302 Charles Dickens | 2 | NATALIA CRISTINA ALVES RIMES | 8938 | Assistente Legislativo | 22/01/2012 - 08h00 |
| 212 - CIEP Brizolão 302 Charles Dickens | 2 | NATALIA CRISTINA ARAUJO DE OLIVEIRA | 8939 | Assistente Legislativo | 22/01/2012 - 08h00 |
| 212 - CIEP Brizolão 302 Charles Dickens | 2 | NATÁLIA DA SILVA FONSECA | 8942 | Assistente Legislativo | 22/01/2012 - 08h00 |
| 212 - CIEP Brizolão 302 Charles Dickens | 2 | NATALIA DE SOUZA CARVALHO | 8944 | Assistente Legislativo | 22/01/2012 - 08h00 |
| 212 - CIEP Brizolão 302 Charles Dickens | 2 | NATALIA DE SOUZA RODRIGUES | 8945 | Assistente Legislativo | 22/01/2012 - 08h00 |
| 212 - CIEP Brizolão 302 Charles Dickens | 2 | NATALIA DOS SANTOS CONCEICAO | 8947 | Assistente Legislativo | 22/01/2012 - 08h00 |
| 212 - CIEP Brizolão 302 Charles Dickens | 2 | NATÁLIA FRANÇA DA SILVA | 8949 | Assistente Legislativo | 22/01/2012 - 08h00 |
| 212 - CIEP Brizolão 302 Charles Dickens | 2 | NATALIA GENUEL MOREIRA | 8950 | Assistente Legislativo | 22/01/2012 - 08h00 |
| 212 - CIEP Brizolão 302 Charles Dickens | 2 | NATALIA GOMES LINO | 8952 | Assistente Legislativo | 22/01/2012 - 08h00 |
| 212 - CIEP Brizolão 302 Charles Dickens | 2 | NATÁLIA GUIMARÃES ALVES | 8953 | Assistente Legislativo | 22/01/2012 - 08h00 |
| 212 - CIEP Brizolão 302 Charles Dickens | 2 | NATÁLIA LOPES DE SOUZA | 8954 | Assistente Legislativo | 22/01/2012 - 08h00 |
| 212 - CIEP Brizolão 302 Charles Dickens | 2 | NATÁLIA MORMILE GASPAR | 8957 | Assistente Legislativo | 22/01/2012 - 08h00 |
| 212 - CIEP Brizolão 302 Charles Dickens | 2 | NATÁLIA PEREIRA LAVRA | 8960 | Assistente Legislativo | 22/01/2012 - 08h00 |
| 212 - CIEP Brizolão 302 Charles Dickens | 2 | NATÁLIA ROBERTA DA COSTA MORAIS | 8962 | Assistente Legislativo | 22/01/2012 - 08h00 |
| 212 - CIEP Brizolão 302 Charles Dickens | 2 | NATALIA VASCONCELLOS DE OLIVEIRA | 8963 | Assistente Legislativo | 22/01/2012 - 08h00 |
| 212 - CIEP Brizolão 302 Charles Dickens | 2 | NATALÍCIO GLÓRIA MARTINS | 8964 | Assistente Legislativo | 22/01/2012 - 08h00 |
| 212 - CIEP Brizolão 302 Charles Dickens | 2 | NATAN BARRETO LAURINDO | 8966 | Assistente Legislativo | 22/01/2012 - 08h00 |
| 212 - CIEP Brizolão 302 Charles Dickens | 2 | NATAN DE ASSUNÇÃO FERNANDES | 8967 | Assistente Legislativo | 22/01/2012 - 08h00 |
| 212 - CIEP Brizolão 302 Charles Dickens | 3 | NATAN SILVA RIBEIRO MACHADO | 8968 | Assistente Legislativo | 22/01/2012 - 08h00 |
| 212 - CIEP Brizolão 302 Charles Dickens | 3 | NATANA RIBEIRO DOS SANTOS | 8969 | Assistente Legislativo | 22/01/2012 - 08h00 |
| 212 - CIEP Brizolão 302 Charles Dickens | 3 | NATANE BRAGA RAMOS | 8970 | Assistente Legislativo | 22/01/2012 - 08h00 |
| 212 - CIEP Brizolão 302 Charles Dickens | 3 | NATANI DOS SANTOS MAIA | 8972 | Assistente Legislativo | 22/01/2012 - 08h00 |
| 212 - CIEP Brizolão 302 Charles Dickens | 3 | NATASHA BARRETO DINIZ SUZANO | 8973 | Assistente Legislativo | 22/01/2012 - 08h00 |
| 212 - CIEP Brizolão 302 Charles Dickens | 3 | NATASHA DE JESUS CAVALCANTE | 8974 | Assistente Legislativo | 22/01/2012 - 08h00 |
| 212 - CIEP Brizolão 302 Charles Dickens | 3 | NATASHA FERREIRA TRIGO PIRES | 8975 | Assistente Legislativo | 22/01/2012 - 08h00 |
| 212 - CIEP Brizolão 302 Charles Dickens | 3 | NATASHA GUIMARAES DE ALMEIDA | 8976 | Assistente Legislativo | 22/01/2012 - 08h00 |
| 212 - CIEP Brizolão 302 Charles Dickens | 3 | NATASHA LEMOS DE SOUZA | 8977 | Assistente Legislativo | 22/01/2012 - 08h00 |
| 212 - CIEP Brizolão 302 Charles Dickens | 3 | NATHALIA ALVES SEIXAS PEREIRA | 8980 | Assistente Legislativo | 22/01/2012 - 08h00 |
| 212 - CIEP Brizolão 302 Charles Dickens | 3 | NATHALIA DE CARVALHO BARTOLOMEU | 8983 | Assistente Legislativo | 22/01/2012 - 08h00 |
| 212 - CIEP Brizolão 302 Charles Dickens | 3 | NATHALIA FERREIRA DA COSTA | 8984 | Assistente Legislativo | 22/01/2012 - 08h00 |
| 212 - CIEP Brizolão 302 Charles Dickens | 3 | NATHALIA MACHADO LIMA | 8986 | Assistente Legislativo | 22/01/2012 - 08h00 |
| 212 - CIEP Brizolão 302 Charles Dickens | 3 | NATHALIA MIRANDA PIRES MARQUES | 8987 | Assistente Legislativo | 22/01/2012 - 08h00 |
| 212 - CIEP Brizolão 302 Charles Dickens | 3 | NATHALIA MOREIRA DE LIMA | 8988 | Assistente Legislativo | 22/01/2012 - 08h00 |
| 212 - CIEP Brizolão 302 Charles Dickens | 3 | NATHÁLIA NUNES DE OLIVEIRA | 8989 | Assistente Legislativo | 22/01/2012 - 08h00 |
| 212 - CIEP Brizolão 302 Charles Dickens | 3 | NATHÁLIA RAMOS SOARES | 8990 | Assistente Legislativo | 22/01/2012 - 08h00 |
| 212 - CIEP Brizolão 302 Charles Dickens | 3 | NATHALIA RODRIGUES IGIDIO | 8991 | Assistente Legislativo | 22/01/2012 - 08h00 |

| COLÉGIO | SALA | NOME | INSCRIÇÃO | CARGO | DATA/HORA |
|---|------|---------------------------------------|-----------|------------------------|--------------------|
| 212 - CIEP Brizolão 302 Charles Dickens | 3 | NATHALIA SANTOS ROCHA | 8993 | Assistente Legislativo | 22/01/2012 - 08h00 |
| 212 - CIEP Brizolão 302 Charles Dickens | 3 | NATHALIA SILVA DE SOUZA | 8994 | Assistente Legislativo | 22/01/2012 - 08h00 |
| 212 - CIEP Brizolão 302 Charles Dickens | 3 | NATHALIA SILVEIRA GADELHA GUIMARAES | 8995 | Assistente Legislativo | 22/01/2012 - 08h00 |
| 212 - CIEP Brizolão 302 Charles Dickens | 3 | NATHÁLIA TOGNARELLI DA CRUZ | 8996 | Assistente Legislativo | 22/01/2012 - 08h00 |
| 212 - CIEP Brizolão 302 Charles Dickens | 3 | NATHÁLIA VIANNA FRIEDRICH | 8999 | Assistente Legislativo | 22/01/2012 - 08h00 |
| 212 - CIEP Brizolão 302 Charles Dickens | 3 | NATHALIE FONSECA MACHADO | 9000 | Assistente Legislativo | 22/01/2012 - 08h00 |
| 212 - CIEP Brizolão 302 Charles Dickens | 3 | NATHALIE ROSA DE CARVALHO | 9002 | Assistente Legislativo | 22/01/2012 - 08h00 |
| 212 - CIEP Brizolão 302 Charles Dickens | 3 | NATHALIE_AREAL@HOTMAIL.COM | 9003 | Assistente Legislativo | 22/01/2012 - 08h00 |
| 212 - CIEP Brizolão 302 Charles Dickens | 3 | NATHALYA DALMARCO DE ARRUDA | 9004 | Assistente Legislativo | 22/01/2012 - 08h00 |
| 212 - CIEP Brizolão 302 Charles Dickens | 3 | NATHAN LIMA REIS | 9005 | Assistente Legislativo | 22/01/2012 - 08h00 |
| 212 - CIEP Brizolão 302 Charles Dickens | 3 | NAYANA DE MELO CABRAL | 9007 | Assistente Legislativo | 22/01/2012 - 08h00 |
| 212 - CIEP Brizolão 302 Charles Dickens | 3 | NAYANA DOS SANTOS HONORATO | 9008 | Assistente Legislativo | 22/01/2012 - 08h00 |
| 212 - CIEP Brizolão 302 Charles Dickens | 4 | NAYANE MARQUES DA SILVA | 9009 | Assistente Legislativo | 22/01/2012 - 08h00 |
| 212 - CIEP Brizolão 302 Charles Dickens | 4 | NAYANE PORTES PIMENTA OLIVEIRA | 9010 | Assistente Legislativo | 22/01/2012 - 08h00 |
| 212 - CIEP Brizolão 302 Charles Dickens | 4 | NAYARA BIAJONI GUIMARÃES | 9011 | Assistente Legislativo | 22/01/2012 - 08h00 |
| 212 - CIEP Brizolão 302 Charles Dickens | 4 | NAYARA CACILIA DE SOUSA | 9012 | Assistente Legislativo | 22/01/2012 - 08h00 |
| 212 - CIEP Brizolão 302 Charles Dickens | 4 | NAYARA CRISTINA ALVES DE LIMA AZEVEDO | 9013 | Assistente Legislativo | 22/01/2012 - 08h00 |
| 212 - CIEP Brizolão 302 Charles Dickens | 4 | NAYARA DE ALMEIDA LOPES DA SILVA | 9014 | Assistente Legislativo | 22/01/2012 - 08h00 |
| 212 - CIEP Brizolão 302 Charles Dickens | 4 | NAYARA JANNE OLIVEIRA DE SOUSA | 9016 | Assistente Legislativo | 22/01/2012 - 08h00 |
| 212 - CIEP Brizolão 302 Charles Dickens | 4 | NAYRAN ELIAS DA SILVA COUTO | 9019 | Assistente Legislativo | 22/01/2012 - 08h00 |
| 212 - CIEP Brizolão 302 Charles Dickens | 4 | NEEMIAS DE FREITAS ARAUJO | 9021 | Assistente Legislativo | 22/01/2012 - 08h00 |
| 212 - CIEP Brizolão 302 Charles Dickens | 4 | NEIDA DOS SANTOS BARBOSA RAMOS | 9026 | Assistente Legislativo | 22/01/2012 - 08h00 |
| 212 - CIEP Brizolão 302 Charles Dickens | 4 | NEIDE APARECIDA BARTOLI WERNECK | 9027 | Assistente Legislativo | 22/01/2012 - 08h00 |
| 212 - CIEP Brizolão 302 Charles Dickens | 4 | NEIDE VALENTE MORAES | 9028 | Assistente Legislativo | 22/01/2012 - 08h00 |
| 212 - CIEP Brizolão 302 Charles Dickens | 4 | NEIDES ALVES VIANA | 9029 | Assistente Legislativo | 22/01/2012 - 08h00 |
| 212 - CIEP Brizolão 302 Charles Dickens | 4 | NEILA DE SOUZA SILVA | 9030 | Assistente Legislativo | 22/01/2012 - 08h00 |
| 212 - CIEP Brizolão 302 Charles Dickens | 4 | NEILSON FERREIRA RAMOS | 9031 | Assistente Legislativo | 22/01/2012 - 08h00 |
| 212 - CIEP Brizolão 302 Charles Dickens | 4 | NEILTON DOS SANTOS SILVA JUNIOR | 9032 | Assistente Legislativo | 22/01/2012 - 08h00 |
| 212 - CIEP Brizolão 302 Charles Dickens | 4 | NEIVA MARTINS PIMENTA | 9033 | Assistente Legislativo | 22/01/2012 - 08h00 |
| 212 - CIEP Brizolão 302 Charles Dickens | 4 | NELMA CLEIDE ROSA DA SILVA | 9037 | Assistente Legislativo | 22/01/2012 - 08h00 |
| 212 - CIEP Brizolão 302 Charles Dickens | 4 | NELSON EDUARDO MEDEIROS LEAL | 9039 | Assistente Legislativo | 22/01/2012 - 08h00 |
| 212 - CIEP Brizolão 302 Charles Dickens | 4 | NELSON JOSÉ ELESBÃO FILHO | 9040 | Assistente Legislativo | 22/01/2012 - 08h00 |
| 212 - CIEP Brizolão 302 Charles Dickens | 4 | NEUCIMALIA GOMES MARQUES | 9041 | Assistente Legislativo | 22/01/2012 - 08h00 |
| 212 - CIEP Brizolão 302 Charles Dickens | 4 | NEUMIR DARIO KOPKE FILHO | 9042 | Assistente Legislativo | 22/01/2012 - 08h00 |
| 212 - CIEP Brizolão 302 Charles Dickens | 4 | NEUSA MARIA TEOFILO | 9044 | Assistente Legislativo | 22/01/2012 - 08h00 |
| 212 - CIEP Brizolão 302 Charles Dickens | 4 | NEUZA PIRES DOS SANTOS | 9048 | Assistente Legislativo | 22/01/2012 - 08h00 |
| 212 - CIEP Brizolão 302 Charles Dickens | 4 | NEVALDO LEOCÁDIA BASTOS | 9049 | Assistente Legislativo | 22/01/2012 - 08h00 |
| 212 - CIEP Brizolão 302 Charles Dickens | 4 | NEVALDO LEOCÁDIA BASTOS JÚNIOR | 9050 | Assistente Legislativo | 22/01/2012 - 08h00 |
| 212 - CIEP Brizolão 302 Charles Dickens | 4 | NEY LUCIO RANGEL BOECHAT | 9052 | Assistente Legislativo | 22/01/2012 - 08h00 |
| 212 - CIEP Brizolão 302 Charles Dickens | 4 | NICOLE AZEVEDO DA SILVA PEREIRA | 9056 | Assistente Legislativo | 22/01/2012 - 08h00 |
| 212 - CIEP Brizolão 302 Charles Dickens | 4 | NICOLE DE AGUIAR LEAL | 9057 | Assistente Legislativo | 22/01/2012 - 08h00 |
| 212 - CIEP Brizolão 302 Charles Dickens | 4 | NICOLE DE OLIVEIRA FERREIRA | 9058 | Assistente Legislativo | 22/01/2012 - 08h00 |
| 212 - CIEP Brizolão 302 Charles Dickens | 5 | NICSON DE SOUZA BAYLÃO | 9060 | Assistente Legislativo | 22/01/2012 - 08h00 |
| 212 - CIEP Brizolão 302 Charles Dickens | 5 | NIDA MOREIRA AMORIM | 9061 | Assistente Legislativo | 22/01/2012 - 08h00 |
| 212 - CIEP Brizolão 302 Charles Dickens | 5 | NIELSEN SEBASTIÃO NUNES | 9063 | Assistente Legislativo | 22/01/2012 - 08h00 |
| 212 - CIEP Brizolão 302 Charles Dickens | 5 | NIKSON CARVALHO WERNECK | 9064 | Assistente Legislativo | 22/01/2012 - 08h00 |
| 212 - CIEP Brizolão 302 Charles Dickens | 5 | NILCEIA ROSA DE SOUZA | 9066 | Assistente Legislativo | 22/01/2012 - 08h00 |
| 212 - CIEP Brizolão 302 Charles Dickens | 5 | NILDA LUCIA MARTINS | 9067 | Assistente Legislativo | 22/01/2012 - 08h00 |
| 212 - CIEP Brizolão 302 Charles Dickens | 5 | NILDA SILVESTRE DE LIVEIRA RODRIGUES | 9069 | Assistente Legislativo | 22/01/2012 - 08h00 |
| 212 - CIEP Brizolão 302 Charles Dickens | 5 | NILDA TEIXEIRA PEREIRA RABELLO | 9070 | Assistente Legislativo | 22/01/2012 - 08h00 |
| 212 - CIEP Brizolão 302 Charles Dickens | 5 | NILO CARPENTER DE SANTANNA | 9072 | Assistente Legislativo | 22/01/2012 - 08h00 |
| 212 - CIEP Brizolão 302 Charles Dickens | 5 | NILO DE LIMA SÍRIO REIS | 9073 | Assistente Legislativo | 22/01/2012 - 08h00 |
| 212 - CIEP Brizolão 302 Charles Dickens | 5 | NILO SERGIO LEMOS DE SOUZA JUNIOR | 9074 | Assistente Legislativo | 22/01/2012 - 08h00 |
| 212 - CIEP Brizolão 302 Charles Dickens | 5 | NILSON LEITE BOTELHO | 9078 | Assistente Legislativo | 22/01/2012 - 08h00 |
| 212 - CIEP Brizolão 302 Charles Dickens | 5 | NILTON DONIZETI FERMINO | 9081 | Assistente Legislativo | 22/01/2012 - 08h00 |
| 212 - CIEP Brizolão 302 Charles Dickens | 5 | NILTON NEY VALLE SILVA | 9082 | Assistente Legislativo | 22/01/2012 - 08h00 |
| 212 - CIEP Brizolão 302 Charles Dickens | 5 | NILTON SEBASTIÃO PENCO SOARES | 9083 | Assistente Legislativo | 22/01/2012 - 08h00 |
| 212 - CIEP Brizolão 302 Charles Dickens | 5 | NILZA DA SILVA FALCÃO MACHADO | 9084 | Assistente Legislativo | 22/01/2012 - 08h00 |
| 212 - CIEP Brizolão 302 Charles Dickens | 5 | NITÉRCIA CAMPOS DE OLIVEIRA | 9087 | Assistente Legislativo | 22/01/2012 - 08h00 |
| 212 - CIEP Brizolão 302 Charles Dickens | 5 | NIVALDO DE OLIVEIRA CASTRO | 9089 | Assistente Legislativo | 22/01/2012 - 08h00 |
| 212 - CIEP Brizolão 302 Charles Dickens | 5 | NIVALDO DE SOUZA GOMES JUNIO | 9090 | Assistente Legislativo | 22/01/2012 - 08h00 |
| 212 - CIEP Brizolão 302 Charles Dickens | 5 | NÍVEA DA SILVA TAVARES | 9092 | Assistente Legislativo | 22/01/2012 - 08h00 |
| 212 - CIEP Brizolão 302 Charles Dickens | 5 | NIVIA MARIA DOS SANTOS | 9093 | Assistente Legislativo | 22/01/2012 - 08h00 |
| 212 - CIEP Brizolão 302 Charles Dickens | 5 | NOÉ ASSUNÇÃO | 9095 | Assistente Legislativo | 22/01/2012 - 08h00 |
| 212 - CIEP Brizolão 302 Charles Dickens | 5 | NOEMIA DALVIS SILVA DE LIMA | 9096 | Assistente Legislativo | 22/01/2012 - 08h00 |

| COLÉGIO | SALA | NOME | INSCRIÇÃO | CARGO | DATA/HORA |
|---|------|--|-----------|------------------------|--------------------|
| 212 - CIEP Brizolão 302 Charles Dickens | 5 | NOEMIA FAGUNDES DE AGUIAR | 9098 | Assistente Legislativo | 22/01/2012 - 08h00 |
| 212 - CIEP Brizolão 302 Charles Dickens | 5 | NORMA MACHADO VIDAL COELHO | 9103 | Assistente Legislativo | 22/01/2012 - 08h00 |
| 212 - CIEP Brizolão 302 Charles Dickens | 5 | NORMA MARY DOS SANTOS | 9105 | Assistente Legislativo | 22/01/2012 - 08h00 |
| 212 - CIEP Brizolão 302 Charles Dickens | 5 | NORMA SUELI TRAVASSOS | 9106 | Assistente Legislativo | 22/01/2012 - 08h00 |
| 212 - CIEP Brizolão 302 Charles Dickens | 5 | NORMANGELA LOPES SOARES | 9107 | Assistente Legislativo | 22/01/2012 - 08h00 |
| 212 - CIEP Brizolão 302 Charles Dickens | 5 | NORRAINE DE OLIVEIRA CARDOSO | 9108 | Assistente Legislativo | 22/01/2012 - 08h00 |
| 212 - CIEP Brizolão 302 Charles Dickens | 5 | NUBIA CARLA PORTO DA SILVA | 9110 | Assistente Legislativo | 22/01/2012 - 08h00 |
| 212 - CIEP Brizolão 302 Charles Dickens | 6 | NÚBIA CARLA SANTOS DE CARVALHO | 9111 | Assistente Legislativo | 22/01/2012 - 08h00 |
| 212 - CIEP Brizolão 302 Charles Dickens | 6 | NÚBIA DESIRÉE FRANCISCO TAVARES | 9113 | Assistente Legislativo | 22/01/2012 - 08h00 |
| 212 - CIEP Brizolão 302 Charles Dickens | 6 | NÚBIA MARIA DA SILVEIRA FREITAS | 9114 | Assistente Legislativo | 22/01/2012 - 08h00 |
| 212 - CIEP Brizolão 302 Charles Dickens | 6 | NUBIA PAES BARCELOS FERREIRA | 9116 | Assistente Legislativo | 22/01/2012 - 08h00 |
| 212 - CIEP Brizolão 302 Charles Dickens | 6 | NUCINÉIA CARIOCA | 9117 | Assistente Legislativo | 22/01/2012 - 08h00 |
| 212 - CIEP Brizolão 302 Charles Dickens | 6 | OBERLAN SÁ DA SILVA | 9120 | Assistente Legislativo | 22/01/2012 - 08h00 |
| 212 - CIEP Brizolão 302 Charles Dickens | 6 | ODAIZA FÁTIMA SOARES | 9123 | Assistente Legislativo | 22/01/2012 - 08h00 |
| 212 - CIEP Brizolão 302 Charles Dickens | 6 | ODILANE RODRIGUES VIVEIROS GONÇALVES | 9125 | Assistente Legislativo | 22/01/2012 - 08h00 |
| 212 - CIEP Brizolão 302 Charles Dickens | 6 | ODILEA COSENDEY | 9126 | Assistente Legislativo | 22/01/2012 - 08h00 |
| 212 - CIEP Brizolão 302 Charles Dickens | 6 | ODILON CARVALHO BARBOSA | 9128 | Assistente Legislativo | 22/01/2012 - 08h00 |
| 212 - CIEP Brizolão 302 Charles Dickens | 6 | ODIR DE SOUZA CORDEIRO | 9130 | Assistente Legislativo | 22/01/2012 - 08h00 |
| 212 - CIEP Brizolão 302 Charles Dickens | 6 | ODJINA DOS SANTOS NASCIMENTO | 9131 | Assistente Legislativo | 22/01/2012 - 08h00 |
| 212 - CIEP Brizolão 302 Charles Dickens | 6 | OEBIO PEREIRA LOPES | 9132 | Assistente Legislativo | 22/01/2012 - 08h00 |
| 212 - CIEP Brizolão 302 Charles Dickens | 6 | OLDAIR JOSE DA SILVA | 9134 | Assistente Legislativo | 22/01/2012 - 08h00 |
| 212 - CIEP Brizolão 302 Charles Dickens | 6 | OLGA DE OLIVEIRA NUNES | 9135 | Assistente Legislativo | 22/01/2012 - 08h00 |
| 212 - CIEP Brizolão 302 Charles Dickens | 6 | OLGA REGINA PEREIRA | 9138 | Assistente Legislativo | 22/01/2012 - 08h00 |
| 212 - CIEP Brizolão 302 Charles Dickens | 6 | OLIMPIO DOS ANJOS BRITO AMARAL | 9140 | Assistente Legislativo | 22/01/2012 - 08h00 |
| 212 - CIEP Brizolão 302 Charles Dickens | 6 | OLINTA RIBEIRO DE MELO NETA | 9141 | Assistente Legislativo | 22/01/2012 - 08h00 |
| 212 - CIEP Brizolão 302 Charles Dickens | 6 | OLIVIA VIEIRA DE OLIVEIRA | 9142 | Assistente Legislativo | 22/01/2012 - 08h00 |
| 212 - CIEP Brizolão 302 Charles Dickens | 6 | ONÃ CHARON JACOB | 9144 | Assistente Legislativo | 22/01/2012 - 08h00 |
| 212 - CIEP Brizolão 302 Charles Dickens | 6 | ONICEA DE SOUZA LAMONATTO | 9146 | Assistente Legislativo | 22/01/2012 - 08h00 |
| 212 - CIEP Brizolão 302 Charles Dickens | 6 | ORLANDO ALVES FELGUEIRAS | 9147 | Assistente Legislativo | 22/01/2012 - 08h00 |
| 212 - CIEP Brizolão 302 Charles Dickens | 6 | ORLANDO AUGUSTO DA SILVA JUNIOR | 9148 | Assistente Legislativo | 22/01/2012 - 08h00 |
| 212 - CIEP Brizolão 302 Charles Dickens | 6 | ORLANDO FARIA MOLEDO NETO | 9150 | Assistente Legislativo | 22/01/2012 - 08h00 |
| 212 - CIEP Brizolão 302 Charles Dickens | 6 | OSMAR SOARES MENINO | 9154 | Assistente Legislativo | 22/01/2012 - 08h00 |
| 212 - CIEP Brizolão 302 Charles Dickens | 6 | OSMAR VIEIRA DOS SANTOS JUNIOR | 9155 | Assistente Legislativo | 22/01/2012 - 08h00 |
| 212 - CIEP Brizolão 302 Charles Dickens | 6 | OSMARINA AGUIAR GOMES | 9156 | Assistente Legislativo | 22/01/2012 - 08h00 |
| 212 - CIEP Brizolão 302 Charles Dickens | 6 | OSSIONE SOARES QUADROS | 9157 | Assistente Legislativo | 22/01/2012 - 08h00 |
| 212 - CIEP Brizolão 302 Charles Dickens | 6 | OSVALDO CAETANO DOS SANTOS | 9158 | Assistente Legislativo | 22/01/2012 - 08h00 |
| 212 - CIEP Brizolão 302 Charles Dickens | 6 | OTÁVIO FERREIRA DE MELO | 9162 | Assistente Legislativo | 22/01/2012 - 08h00 |
| 212 - CIEP Brizolão 302 Charles Dickens | 7 | OTÁVIO PIMENTA DE OLIVEIRA | 9163 | Assistente Legislativo | 22/01/2012 - 08h00 |
| 212 - CIEP Brizolão 302 Charles Dickens | 7 | OTENIEL FRANÇA DOS SANTOS | 9164 | Assistente Legislativo | 22/01/2012 - 08h00 |
| 212 - CIEP Brizolão 302 Charles Dickens | 7 | OTONIEL DA COSTA CAMPOS | 9165 | Assistente Legislativo | 22/01/2012 - 08h00 |
| 212 - CIEP Brizolão 302 Charles Dickens | 7 | OZEIAS ZACARIAS DE OLIVEIRA | 9167 | Assistente Legislativo | 22/01/2012 - 08h00 |
| 212 - CIEP Brizolão 302 Charles Dickens | 7 | OZIAS DE OLIVEIRA OZORIO | 9168 | Assistente Legislativo | 22/01/2012 - 08h00 |
| 212 - CIEP Brizolão 302 Charles Dickens | 7 | OZIAS DOS SANTOS | 9169 | Assistente Legislativo | 22/01/2012 - 08h00 |
| 212 - CIEP Brizolão 302 Charles Dickens | 7 | OZILDO BORGES DE BRITO | 9171 | Assistente Legislativo | 22/01/2012 - 08h00 |
| 212 - CIEP Brizolão 302 Charles Dickens | 7 | OZIMAR BORGES DE BRITO | 9172 | Assistente Legislativo | 22/01/2012 - 08h00 |
| 212 - CIEP Brizolão 302 Charles Dickens | 7 | PABLO ALEXANDRE CORDEIRO RAMOS SZAZ | 9173 | Assistente Legislativo | 22/01/2012 - 08h00 |
| 212 - CIEP Brizolão 302 Charles Dickens | 7 | PABLO AMORIM NETO | 9174 | Assistente Legislativo | 22/01/2012 - 08h00 |
| 212 - CIEP Brizolão 302 Charles Dickens | 7 | PABLO DIAS MORAES | 9177 | Assistente Legislativo | 22/01/2012 - 08h00 |
| 212 - CIEP Brizolão 302 Charles Dickens | 7 | PABLO DIOGO RORIZ BRAGA | 9178 | Assistente Legislativo | 22/01/2012 - 08h00 |
| 212 - CIEP Brizolão 302 Charles Dickens | 7 | PABLO GEOVANI DA SILVA BARRA | 9179 | Assistente Legislativo | 22/01/2012 - 08h00 |
| 212 - CIEP Brizolão 302 Charles Dickens | 7 | PABLO GUEVARA DA COSTA | 9180 | Assistente Legislativo | 22/01/2012 - 08h00 |
| 212 - CIEP Brizolão 302 Charles Dickens | 7 | PABLO JORDY DOS SANTOS CESAR | 9181 | Assistente Legislativo | 22/01/2012 - 08h00 |
| 212 - CIEP Brizolão 302 Charles Dickens | 7 | PABLO JOSE DE OLIVEIRA | 9182 | Assistente Legislativo | 22/01/2012 - 08h00 |
| 212 - CIEP Brizolão 302 Charles Dickens | 7 | PABLO VINICIUS CORDEIRO VON RANDOW | 9186 | Assistente Legislativo | 22/01/2012 - 08h00 |
| 212 - CIEP Brizolão 302 Charles Dickens | 7 | PABLO WENDEL DA CONCEIÇÃO | 9187 | Assistente Legislativo | 22/01/2012 - 08h00 |
| 212 - CIEP Brizolão 302 Charles Dickens | 7 | PALOMA DE ABREU NASCIMENTO | 9189 | Assistente Legislativo | 22/01/2012 - 08h00 |
| 212 - CIEP Brizolão 302 Charles Dickens | 7 | PALOMA DE ASSIS BAPTISTA | 9190 | Assistente Legislativo | 22/01/2012 - 08h00 |
| 212 - CIEP Brizolão 302 Charles Dickens | 7 | PALOMA DOS SANTOS GOULART | 9191 | Assistente Legislativo | 22/01/2012 - 08h00 |
| 212 - CIEP Brizolão 302 Charles Dickens | 7 | PALOMA MEDEIROS DE SOUZA | 9192 | Assistente Legislativo | 22/01/2012 - 08h00 |
| 212 - CIEP Brizolão 302 Charles Dickens | 7 | PÂMELA APARECIDA SILVA DO ESPIRITO SANTO | 9196 | Assistente Legislativo | 22/01/2012 - 08h00 |
| 212 - CIEP Brizolão 302 Charles Dickens | 7 | PÂMELA AZEVEDO SOARES | 9197 | Assistente Legislativo | 22/01/2012 - 08h00 |
| 212 - CIEP Brizolão 302 Charles Dickens | 7 | PÂMELA CRISTINA ESPÍRITO SANTO NAVES | 9199 | Assistente Legislativo | 22/01/2012 - 08h00 |
| 212 - CIEP Brizolão 302 Charles Dickens | 7 | PAMELA DA SILVA RODRIGUES | 9200 | Assistente Legislativo | 22/01/2012 - 08h00 |
| 212 - CIEP Brizolão 302 Charles Dickens | 7 | PAMELA DE OLIVEIRA | 9202 | Assistente Legislativo | 22/01/2012 - 08h00 |
| 212 - CIEP Brizolão 302 Charles Dickens | 7 | PAMELA DIAS GOMES | 9205 | Assistente Legislativo | 22/01/2012 - 08h00 |

| COLÉGIO | SALA | NOME | INSCRIÇÃO | CARGO | DATA/HORA |
|---|------|--|-----------|------------------------|--------------------|
| 212 - CIEP Brizolão 302 Charles Dickens | 7 | PÂMELA GOMES BERBERT | 9206 | Assistente Legislativo | 22/01/2012 - 08h00 |
| 212 - CIEP Brizolão 302 Charles Dickens | 7 | PÂMELA NASCIMENTO TENÓRIO | 9208 | Assistente Legislativo | 22/01/2012 - 08h00 |
| 212 - CIEP Brizolão 302 Charles Dickens | 8 | PAMELA RODRIGUES DA LUZ | 9209 | Assistente Legislativo | 22/01/2012 - 08h00 |
| 212 - CIEP Brizolão 302 Charles Dickens | 8 | PAMELA SANTOS DE SOUZA | 9210 | Assistente Legislativo | 22/01/2012 - 08h00 |
| 212 - CIEP Brizolão 302 Charles Dickens | 8 | PÂMELA TEIXEIRA RODRIGUES DE OLIVEIRA | 9212 | Assistente Legislativo | 22/01/2012 - 08h00 |
| 212 - CIEP Brizolão 302 Charles Dickens | 8 | PÂMELLA ABREU DE SOUZA | 9213 | Assistente Legislativo | 22/01/2012 - 08h00 |
| 212 - CIEP Brizolão 302 Charles Dickens | 8 | PAMELLA DA SILVA LOPES | 9215 | Assistente Legislativo | 22/01/2012 - 08h00 |
| 212 - CIEP Brizolão 302 Charles Dickens | 8 | PÂMELLA KELLY SMITH FOLGOSA | 9216 | Assistente Legislativo | 22/01/2012 - 08h00 |
| 212 - CIEP Brizolão 302 Charles Dickens | 8 | PAMELLA NOGUEIRA DA SILVA CASTILHO | 9217 | Assistente Legislativo | 22/01/2012 - 08h00 |
| 212 - CIEP Brizolão 302 Charles Dickens | 8 | PAMELLA WINNYE SOARES FERNANDES | 9219 | Assistente Legislativo | 22/01/2012 - 08h00 |
| 212 - CIEP Brizolão 302 Charles Dickens | 8 | PANAYOTIS NICOLA PALIOLOGO XAVIER | 9221 | Assistente Legislativo | 22/01/2012 - 08h00 |
| 212 - CIEP Brizolão 302 Charles Dickens | 8 | PANMELLA DINIZ CORREIA | 9222 | Assistente Legislativo | 22/01/2012 - 08h00 |
| 212 - CIEP Brizolão 302 Charles Dickens | 8 | PAOLA | 9223 | Assistente Legislativo | 22/01/2012 - 08h00 |
| 212 - CIEP Brizolão 302 Charles Dickens | 8 | PAOLA DE ASSIS LIMA DA SILVA | 9224 | Assistente Legislativo | 22/01/2012 - 08h00 |
| 212 - CIEP Brizolão 302 Charles Dickens | 8 | PAOLA DE CASTRO SOUZA | 9225 | Assistente Legislativo | 22/01/2012 - 08h00 |
| 212 - CIEP Brizolão 302 Charles Dickens | 8 | PAOLA DOS SANTOS GOULART | 9226 | Assistente Legislativo | 22/01/2012 - 08h00 |
| 212 - CIEP Brizolão 302 Charles Dickens | 8 | PAOLA FERREIRA VIEIRA | 9227 | Assistente Legislativo | 22/01/2012 - 08h00 |
| 212 - CIEP Brizolão 302 Charles Dickens | 8 | PAOLA RODRIGUES SILVA DE OLIVEIRA | 9228 | Assistente Legislativo | 22/01/2012 - 08h00 |
| 212 - CIEP Brizolão 302 Charles Dickens | 8 | PAOLA SOUSA DA SILVEIRA | 9229 | Assistente Legislativo | 22/01/2012 - 08h00 |
| 212 - CIEP Brizolão 302 Charles Dickens | 8 | PAOLLA DE SOUZA SALES | 9230 | Assistente Legislativo | 22/01/2012 - 08h00 |
| 212 - CIEP Brizolão 302 Charles Dickens | 8 | PAOLLA SANTOS BONA | 9232 | Assistente Legislativo | 22/01/2012 - 08h00 |
| 212 - CIEP Brizolão 302 Charles Dickens | 8 | PATRÍCIA PESSANHA JUSKO | 9233 | Assistente Legislativo | 22/01/2012 - 08h00 |
| 212 - CIEP Brizolão 302 Charles Dickens | 8 | PATRICIA ALMEIDA DA SILVA | 9234 | Assistente Legislativo | 22/01/2012 - 08h00 |
| 212 - CIEP Brizolão 302 Charles Dickens | 8 | PATRICIA ALVES DE OLIVEIRA | 9237 | Assistente Legislativo | 22/01/2012 - 08h00 |
| 212 - CIEP Brizolão 302 Charles Dickens | 8 | PATRICIA BADE DE OLIVEIRA | 9239 | Assistente Legislativo | 22/01/2012 - 08h00 |
| 212 - CIEP Brizolão 302 Charles Dickens | 8 | PATRÍCIA BARRA DUARTE | 9240 | Assistente Legislativo | 22/01/2012 - 08h00 |
| 212 - CIEP Brizolão 302 Charles Dickens | 8 | PATRICIA BARRETO GOES | 9241 | Assistente Legislativo | 22/01/2012 - 08h00 |
| 212 - CIEP Brizolão 302 Charles Dickens | 8 | PATRICIA BEVILAQUA | 9243 | Assistente Legislativo | 22/01/2012 - 08h00 |
| 212 - CIEP Brizolão 302 Charles Dickens | 8 | PATRÍCIA CARLA ALVES DA SILVA | 9245 | Assistente Legislativo | 22/01/2012 - 08h00 |
| 212 - CIEP Brizolão 302 Charles Dickens | 8 | PATRICIA CARVALHO ROCHA DOS SANTOS | 9247 | Assistente Legislativo | 22/01/2012 - 08h00 |
| 212 - CIEP Brizolão 302 Charles Dickens | 8 | PATRICIA CLEONICE CHEMPE DE ARAÚJO | 9248 | Assistente Legislativo | 22/01/2012 - 08h00 |
| 212 - CIEP Brizolão 302 Charles Dickens | 8 | PATRÍCIA CONCEIÇÃO DA CUNHA | 9249 | Assistente Legislativo | 22/01/2012 - 08h00 |
| 212 - CIEP Brizolão 302 Charles Dickens | 9 | PATRÍCIA CORRÊA E CASTRO | 9250 | Assistente Legislativo | 22/01/2012 - 08h00 |
| 212 - CIEP Brizolão 302 Charles Dickens | 9 | PATRICIA CRISTINA COLAÇO DA SILVA | 9251 | Assistente Legislativo | 22/01/2012 - 08h00 |
| 212 - CIEP Brizolão 302 Charles Dickens | 9 | PATRICIA CRISTINA DA SILVA MARMELLO | 9252 | Assistente Legislativo | 22/01/2012 - 08h00 |
| 212 - CIEP Brizolão 302 Charles Dickens | 9 | PATRICIA DA SILVA ELESBÃO RIBEIRO | 9255 | Assistente Legislativo | 22/01/2012 - 08h00 |
| 212 - CIEP Brizolão 302 Charles Dickens | 9 | PATRICIA DA SILVA FERREIRA | 9256 | Assistente Legislativo | 22/01/2012 - 08h00 |
| 212 - CIEP Brizolão 302 Charles Dickens | 9 | PATRICIA DE MESQUITA VINHAES DE ARAUJO | 9259 | Assistente Legislativo | 22/01/2012 - 08h00 |
| 212 - CIEP Brizolão 302 Charles Dickens | 9 | PATRÍCIA DE PAULO DIAS | 9260 | Assistente Legislativo | 22/01/2012 - 08h00 |
| 212 - CIEP Brizolão 302 Charles Dickens | 9 | PATRICIA DO CARMO NEVES BARRETO | 9262 | Assistente Legislativo | 22/01/2012 - 08h00 |
| 212 - CIEP Brizolão 302 Charles Dickens | 9 | PATRICIA DO NASCIMENTO GOMES | 9263 | Assistente Legislativo | 22/01/2012 - 08h00 |
| 212 - CIEP Brizolão 302 Charles Dickens | 9 | PATRICIA DOS SANTOS PEREIRA MONTEIRO | 9266 | Assistente Legislativo | 22/01/2012 - 08h00 |
| 212 - CIEP Brizolão 302 Charles Dickens | 9 | PATRICIA FERREIRA DE ALMEIDA | 9269 | Assistente Legislativo | 22/01/2012 - 08h00 |
| 212 - CIEP Brizolão 302 Charles Dickens | 9 | PATRICIA GONÇALVES FERREIRA FIDALGO | 9271 | Assistente Legislativo | 22/01/2012 - 08h00 |
| 212 - CIEP Brizolão 302 Charles Dickens | 9 | PATRICIA HELENA MOREIRA DOS SANTOS | 9272 | Assistente Legislativo | 22/01/2012 - 08h00 |
| 212 - CIEP Brizolão 302 Charles Dickens | 9 | PATRÍCIA JULIANA SOUSA OLIMPIO | 9273 | Assistente Legislativo | 22/01/2012 - 08h00 |
| 212 - CIEP Brizolão 302 Charles Dickens | 9 | PATRICIA L. VENANCIO DE ANDRADE | 9274 | Assistente Legislativo | 22/01/2012 - 08h00 |
| 212 - CIEP Brizolão 302 Charles Dickens | 9 | PATRÍCIA MAGALHÃES | 9278 | Assistente Legislativo | 22/01/2012 - 08h00 |
| 212 - CIEP Brizolão 302 Charles Dickens | 9 | PATRICIA MAGALHÃES BARRA | 9280 | Assistente Legislativo | 22/01/2012 - 08h00 |
| 212 - CIEP Brizolão 302 Charles Dickens | 9 | PATRÍCIA MARIA SOUSA DA SILVA | 9281 | Assistente Legislativo | 22/01/2012 - 08h00 |
| 212 - CIEP Brizolão 302 Charles Dickens | 9 | PATRÍCIA MARIANO RIBEIRO | 9282 | Assistente Legislativo | 22/01/2012 - 08h00 |
| 212 - CIEP Brizolão 302 Charles Dickens | 9 | PATRÍCIA MARQUES DE ALCANTARA | 9283 | Assistente Legislativo | 22/01/2012 - 08h00 |
| 212 - CIEP Brizolão 302 Charles Dickens | 9 | PATRÍCIA MARTINS BRANDÃO | 9284 | Assistente Legislativo | 22/01/2012 - 08h00 |
| 212 - CIEP Brizolão 302 Charles Dickens | 9 | PATRICIA NERES DOS ANJOS | 9285 | Assistente Legislativo | 22/01/2012 - 08h00 |
| 212 - CIEP Brizolão 302 Charles Dickens | 9 | PATRÍCIA NEVES LEITE | 9286 | Assistente Legislativo | 22/01/2012 - 08h00 |
| 212 - CIEP Brizolão 302 Charles Dickens | 9 | PATRÍCIA NEVES MATOS | 9287 | Assistente Legislativo | 22/01/2012 - 08h00 |
| 212 - CIEP Brizolão 302 Charles Dickens | 9 | PATRICIA NOGUEIRA DA CRUZ | 9288 | Assistente Legislativo | 22/01/2012 - 08h00 |
| 212 - CIEP Brizolão 302 Charles Dickens | 9 | PATRÍCIA PEREIRA DA SILVA RODRIGUES | 9289 | Assistente Legislativo | 22/01/2012 - 08h00 |
| 212 - CIEP Brizolão 302 Charles Dickens | 9 | PATRÍCIA PEREIRA DOS SANTOS | 9290 | Assistente Legislativo | 22/01/2012 - 08h00 |
| 212 - CIEP Brizolão 302 Charles Dickens | 9 | PATRICIA PIMENTA DA SILVA | 9291 | Assistente Legislativo | 22/01/2012 - 08h00 |
| 212 - CIEP Brizolão 302 Charles Dickens | 9 | PATRICIA PIRES CORDEIRO | 9292 | Assistente Legislativo | 22/01/2012 - 08h00 |
| 212 - CIEP Brizolão 302 Charles Dickens | 9 | PATRICIA ROCHA ARAÚJO NETTO | 9298 | Assistente Legislativo | 22/01/2012 - 08h00 |
| 212 - CIEP Brizolão 302 Charles Dickens | 10 | PATRICIA SILVA DE MELO | 9302 | Assistente Legislativo | 22/01/2012 - 08h00 |
| 212 - CIEP Brizolão 302 Charles Dickens | 10 | PATRÍCIA SILVA DE MELO DAS VIRGENS | 9303 | Assistente Legislativo | 22/01/2012 - 08h00 |
| 212 - CIEP Brizolão 302 Charles Dickens | 10 | PATRICIA SMITH RODRIGUES DIAS | 9306 | Assistente Legislativo | 22/01/2012 - 08h00 |

| COLÉGIO | SALA | NOME | INSCRIÇÃO | CARGO | DATA/HORA |
|---|------|--|-----------|------------------------|--------------------|
| 212 - CIEP Brizolão 302 Charles Dickens | 10 | PATRÍCIA SOUZA GERMANO | 9308 | Assistente Legislativo | 22/01/2012 - 08h00 |
| 212 - CIEP Brizolão 302 Charles Dickens | 10 | PATRÍCIA SOUZA MEJDALANI | 9309 | Assistente Legislativo | 22/01/2012 - 08h00 |
| 212 - CIEP Brizolão 302 Charles Dickens | 10 | PATRICIA STATZNER NUNES | 9310 | Assistente Legislativo | 22/01/2012 - 08h00 |
| 212 - CIEP Brizolão 302 Charles Dickens | 10 | PATRÍCIA WALDECK GARCIA | 9312 | Assistente Legislativo | 22/01/2012 - 08h00 |
| 212 - CIEP Brizolão 302 Charles Dickens | 10 | PATRICK DA SILVA MILANEZ DE SOUZA | 9314 | Assistente Legislativo | 22/01/2012 - 08h00 |
| 212 - CIEP Brizolão 302 Charles Dickens | 10 | PATRICK DE SOUZA SALES | 9315 | Assistente Legislativo | 22/01/2012 - 08h00 |
| 212 - CIEP Brizolão 302 Charles Dickens | 10 | PATRICK IZIDRO FERREIRA | 9317 | Assistente Legislativo | 22/01/2012 - 08h00 |
| 212 - CIEP Brizolão 302 Charles Dickens | 10 | PATRICK JUNIO DA CONCEIÇÃO SILVA | 9318 | Assistente Legislativo | 22/01/2012 - 08h00 |
| 212 - CIEP Brizolão 302 Charles Dickens | 10 | PATRICK OLIVEIRA DOS SANTOS | 9319 | Assistente Legislativo | 22/01/2012 - 08h00 |
| 212 - CIEP Brizolão 302 Charles Dickens | 10 | PATRICK PORTO BERNARDES | 9320 | Assistente Legislativo | 22/01/2012 - 08h00 |
| 212 - CIEP Brizolão 302 Charles Dickens | 10 | PATRICK RAIMUNDO EDUARDO TOMELIN DA SILVA | 9321 | Assistente Legislativo | 22/01/2012 - 08h00 |
| 212 - CIEP Brizolão 302 Charles Dickens | 10 | PATRICK SOUSA DA SILVA | 9322 | Assistente Legislativo | 22/01/2012 - 08h00 |
| 212 - CIEP Brizolão 302 Charles Dickens | 10 | PATRICK TRINDADE ARNAUDIN | 9323 | Assistente Legislativo | 22/01/2012 - 08h00 |
| 212 - CIEP Brizolão 302 Charles Dickens | 10 | PATRIQUE ARRUDA DE PAULA | 9324 | Assistente Legislativo | 22/01/2012 - 08h00 |
| 212 - CIEP Brizolão 302 Charles Dickens | 10 | PAUL IDNI MAIA VIANA | 9325 | Assistente Legislativo | 22/01/2012 - 08h00 |
| 212 - CIEP Brizolão 302 Charles Dickens | 10 | PAULA ANDREZA GONCALVES DE PAULA | 9326 | Assistente Legislativo | 22/01/2012 - 08h00 |
| 212 - CIEP Brizolão 302 Charles Dickens | 10 | PAULA AUGUSTO FRANÇA | 9327 | Assistente Legislativo | 22/01/2012 - 08h00 |
| 212 - CIEP Brizolão 302 Charles Dickens | 10 | PAULA BEATRICE DE MELLO COELHO | 9328 | Assistente Legislativo | 22/01/2012 - 08h00 |
| 212 - CIEP Brizolão 302 Charles Dickens | 10 | PAULA CRISTINE FARIAS DE ARAUJO | 9331 | Assistente Legislativo | 22/01/2012 - 08h00 |
| 212 - CIEP Brizolão 302 Charles Dickens | 10 | PAULA DE ALMEIDA LOPES | 9332 | Assistente Legislativo | 22/01/2012 - 08h00 |
| 212 - CIEP Brizolão 302 Charles Dickens | 10 | PAULA DE ALMEIDA QUINTAIROS | 9334 | Assistente Legislativo | 22/01/2012 - 08h00 |
| 212 - CIEP Brizolão 302 Charles Dickens | 10 | PAULA DE BRITO ALÍPIO | 9335 | Assistente Legislativo | 22/01/2012 - 08h00 |
| 212 - CIEP Brizolão 302 Charles Dickens | 10 | PAULA DE FÁTIMA MACHADO | 9336 | Assistente Legislativo | 22/01/2012 - 08h00 |
| 212 - CIEP Brizolão 302 Charles Dickens | 10 | PAULA DO ESPÍRITO SANTO CORRÊA | 9339 | Assistente Legislativo | 22/01/2012 - 08h00 |
| 212 - CIEP Brizolão 302 Charles Dickens | 10 | PAULA FERNANDA DE ALMEIDA | 9340 | Assistente Legislativo | 22/01/2012 - 08h00 |
| 212 - CIEP Brizolão 302 Charles Dickens | 10 | PAULA FERNANDA SANTOS DA MOTA | 9342 | Assistente Legislativo | 22/01/2012 - 08h00 |
| 212 - CIEP Brizolão 302 Charles Dickens | 10 | PAULA GABRIELE DA SILVA RAMOS | 9343 | Assistente Legislativo | 22/01/2012 - 08h00 |
| 212 - CIEP Brizolão 302 Charles Dickens | 11 | PAULA GABRIELLA R DO NASCIMENTO | 9344 | Assistente Legislativo | 22/01/2012 - 08h00 |
| 212 - CIEP Brizolão 302 Charles Dickens | 11 | PAULA LOPES ROSA TEIXEIRA | 9345 | Assistente Legislativo | 22/01/2012 - 08h00 |
| 212 - CIEP Brizolão 302 Charles Dickens | 11 | PAULA LUANE DOS SANTOS MACHADO | 9346 | Assistente Legislativo | 22/01/2012 - 08h00 |
| 212 - CIEP Brizolão 302 Charles Dickens | 11 | PAULA LYRA SOARES | 9348 | Assistente Legislativo | 22/01/2012 - 08h00 |
| 212 - CIEP Brizolão 302 Charles Dickens | 11 | PAULA MARIA RAMOS DA SILVA | 9349 | Assistente Legislativo | 22/01/2012 - 08h00 |
| 212 - CIEP Brizolão 302 Charles Dickens | 11 | PAULA MARIANA CALLEGARIO JOAQUIM | 9351 | Assistente Legislativo | 22/01/2012 - 08h00 |
| 212 - CIEP Brizolão 302 Charles Dickens | 11 | PAULA MONIQUE PEREIRA MONTEIRO | 9354 | Assistente Legislativo | 22/01/2012 - 08h00 |
| 212 - CIEP Brizolão 302 Charles Dickens | 11 | PAULA MOURA FIGUEIRA DE MELLO | 9355 | Assistente Legislativo | 22/01/2012 - 08h00 |
| 212 - CIEP Brizolão 302 Charles Dickens | 11 | PAULA PARADELA GOMES | 9356 | Assistente Legislativo | 22/01/2012 - 08h00 |
| 212 - CIEP Brizolão 302 Charles Dickens | 11 | PAULA PRISCILLA SANTOS DA SILVA | 9357 | Assistente Legislativo | 22/01/2012 - 08h00 |
| 212 - CIEP Brizolão 302 Charles Dickens | 11 | PAULA TOYAMA BRASILIO DOS SANTOS | 9361 | Assistente Legislativo | 22/01/2012 - 08h00 |
| 212 - CIEP Brizolão 302 Charles Dickens | 11 | PAULO ROBERTO LAUREANO DO NASCIMENTO FILHO | 9363 | Assistente Legislativo | 22/01/2012 - 08h00 |
| 212 - CIEP Brizolão 302 Charles Dickens | 11 | PAULO ALEXANDRE ALVES PINTO | 9365 | Assistente Legislativo | 22/01/2012 - 08h00 |
| 212 - CIEP Brizolão 302 Charles Dickens | 11 | PAULO ARAUJO DEL REI | 9366 | Assistente Legislativo | 22/01/2012 - 08h00 |
| 212 - CIEP Brizolão 302 Charles Dickens | 11 | PAULO CÉSAR COLUCCI | 9368 | Assistente Legislativo | 22/01/2012 - 08h00 |
| 212 - CIEP Brizolão 302 Charles Dickens | 11 | PAULO CESAR DA SILVA | 9369 | Assistente Legislativo | 22/01/2012 - 08h00 |
| 212 - CIEP Brizolão 302 Charles Dickens | 11 | PAULO CÉSAR OLIVEIRA DA SILVA | 9370 | Assistente Legislativo | 22/01/2012 - 08h00 |
| 212 - CIEP Brizolão 302 Charles Dickens | 11 | PAULO CHELUCCI JUNIOR | 9371 | Assistente Legislativo | 22/01/2012 - 08h00 |
| 212 - CIEP Brizolão 302 Charles Dickens | 11 | PAULO CUSTODIO DE ALMEIDA AMBROZIO | 9373 | Assistente Legislativo | 22/01/2012 - 08h00 |
| 212 - CIEP Brizolão 302 Charles Dickens | 11 | PAULO DE BRITO | 9374 | Assistente Legislativo | 22/01/2012 - 08h00 |
| 212 - CIEP Brizolão 302 Charles Dickens | 11 | PAULO DE TARSO AZEVEDO DOS SANTOS | 9375 | Assistente Legislativo | 22/01/2012 - 08h00 |
| 212 - CIEP Brizolão 302 Charles Dickens | 11 | PAULO EDUARDO AZEVEDO DA SILVA | 9376 | Assistente Legislativo | 22/01/2012 - 08h00 |
| 212 - CIEP Brizolão 302 Charles Dickens | 11 | PAULO EDUARDO DA ROCHA | 9378 | Assistente Legislativo | 22/01/2012 - 08h00 |
| 212 - CIEP Brizolão 302 Charles Dickens | 11 | PAULO FERNANDO NEVES | 9380 | Assistente Legislativo | 22/01/2012 - 08h00 |
| 212 - CIEP Brizolão 302 Charles Dickens | 11 | PAULO FERREIRA RAMOS | 9382 | Assistente Legislativo | 22/01/2012 - 08h00 |
| 212 - CIEP Brizolão 302 Charles Dickens | 11 | PAULO FRANCISCO ALVES VIANA | 9384 | Assistente Legislativo | 22/01/2012 - 08h00 |
| 212 - CIEP Brizolão 302 Charles Dickens | 11 | PAULO FRANCISCO BARROSO DA COSTA | 9385 | Assistente Legislativo | 22/01/2012 - 08h00 |
| 212 - CIEP Brizolão 302 Charles Dickens | 11 | PAULO HENRIQUE PAULINO RIOS | 9390 | Assistente Legislativo | 22/01/2012 - 08h00 |
| 212 - CIEP Brizolão 302 Charles Dickens | 11 | PAULO HENRIQUE VARGAS ORIOLI | 9392 | Assistente Legislativo | 22/01/2012 - 08h00 |
| 212 - CIEP Brizolão 302 Charles Dickens | 11 | PAULO JORGE RODRIGUES GUIMARÃES | 9394 | Assistente Legislativo | 22/01/2012 - 08h00 |
| 212 - CIEP Brizolão 302 Charles Dickens | 12 | PAULO REYNALDO DA SILVA JÚNIOR | 9400 | Assistente Legislativo | 22/01/2012 - 08h00 |
| 212 - CIEP Brizolão 302 Charles Dickens | 12 | PAULO RIBEIRO BATISTA | 9401 | Assistente Legislativo | 22/01/2012 - 08h00 |
| 212 - CIEP Brizolão 302 Charles Dickens | 12 | PAULO RICARDO DE ALMEIDA DIAS SILVEIRA | 9403 | Assistente Legislativo | 22/01/2012 - 08h00 |
| 212 - CIEP Brizolão 302 Charles Dickens | 12 | PAULO RICARDO SANTIAGO | 9405 | Assistente Legislativo | 22/01/2012 - 08h00 |
| 212 - CIEP Brizolão 302 Charles Dickens | 12 | PAULO ROBERTO CARVALHO DA GUIA | 9408 | Assistente Legislativo | 22/01/2012 - 08h00 |
| 212 - CIEP Brizolão 302 Charles Dickens | 12 | PAULO ROBERTO CORTES LAVOR | 9410 | Assistente Legislativo | 22/01/2012 - 08h00 |
| 212 - CIEP Brizolão 302 Charles Dickens | 12 | PAULO ROBERTO MARQUES JUNIOR | 9415 | Assistente Legislativo | 22/01/2012 - 08h00 |
| 212 - CIEP Brizolão 302 Charles Dickens | 12 | PAULO ROBERTO PEREIRA DA COSTA | 9417 | Assistente Legislativo | 22/01/2012 - 08h00 |

| COLÉGIO | SALA | NOME | INSCRIÇÃO | CARGO | DATA/HORA |
|---|------|---|-----------|------------------------|--------------------|
| 212 - CIEP Brizolão 302 Charles Dickens | 12 | PAULO ROBERTO ROCHA DE MEDEIROS | 9418 | Assistente Legislativo | 22/01/2012 - 08h00 |
| 212 - CIEP Brizolão 302 Charles Dickens | 12 | PAULO ROBERTO SILVA DIAS JUNIOR | 9419 | Assistente Legislativo | 22/01/2012 - 08h00 |
| 212 - CIEP Brizolão 302 Charles Dickens | 12 | PAULO ROBERTO VALUCHE DOS SANTOS JUNIOR | 9421 | Assistente Legislativo | 22/01/2012 - 08h00 |
| 212 - CIEP Brizolão 302 Charles Dickens | 12 | PAULO ROBERTO VIEIRA DE SOUZA | 9422 | Assistente Legislativo | 22/01/2012 - 08h00 |
| 212 - CIEP Brizolão 302 Charles Dickens | 12 | PAULO SERGIO DA SILVA OLIVEIRA | 9425 | Assistente Legislativo | 22/01/2012 - 08h00 |
| 212 - CIEP Brizolão 302 Charles Dickens | 12 | PAULO SÉRGIO DA SILVA TOSELLI | 9426 | Assistente Legislativo | 22/01/2012 - 08h00 |
| 212 - CIEP Brizolão 302 Charles Dickens | 12 | PAULO SERGIO G DA SILVA | 9427 | Assistente Legislativo | 22/01/2012 - 08h00 |
| 212 - CIEP Brizolão 302 Charles Dickens | 12 | PAULO SÉRGIO LAGES LIMA | 9429 | Assistente Legislativo | 22/01/2012 - 08h00 |
| 212 - CIEP Brizolão 302 Charles Dickens | 12 | PAULO SERGIO SABINO DO NASCIMENTO | 9433 | Assistente Legislativo | 22/01/2012 - 08h00 |
| 212 - CIEP Brizolão 302 Charles Dickens | 12 | PAULO SOUSA DOS REIS NETO | 9435 | Assistente Legislativo | 22/01/2012 - 08h00 |
| 212 - CIEP Brizolão 302 Charles Dickens | 12 | PAULO TEIXEIRA SANTOS | 9436 | Assistente Legislativo | 22/01/2012 - 08h00 |
| 212 - CIEP Brizolão 302 Charles Dickens | 12 | PAULO VICTOR MOREIRA DA SILVA | 9439 | Assistente Legislativo | 22/01/2012 - 08h00 |
| 212 - CIEP Brizolão 302 Charles Dickens | 12 | PAULO VICTOR RAMOS DE ARAUJO | 9440 | Assistente Legislativo | 22/01/2012 - 08h00 |
| 212 - CIEP Brizolão 302 Charles Dickens | 12 | PAULO VICTOR SUISSO SANTOS | 9441 | Assistente Legislativo | 22/01/2012 - 08h00 |
| 212 - CIEP Brizolão 302 Charles Dickens | 12 | PAULO VICTOR VICARONI DE SOUZA | 9442 | Assistente Legislativo | 22/01/2012 - 08h00 |
| 212 - CIEP Brizolão 302 Charles Dickens | 12 | PAULO VIEIRA BASTOS | 9443 | Assistente Legislativo | 22/01/2012 - 08h00 |
| 212 - CIEP Brizolão 302 Charles Dickens | 12 | PAULO WENDEL PEREIRA | 9447 | Assistente Legislativo | 22/01/2012 - 08h00 |
| 212 - CIEP Brizolão 302 Charles Dickens | 12 | PEDRO CARLOS RIBEIRO DE CARVALHO | 9449 | Assistente Legislativo | 22/01/2012 - 08h00 |
| 212 - CIEP Brizolão 302 Charles Dickens | 12 | PEDRO COSTA CARVALHO | 9452 | Assistente Legislativo | 22/01/2012 - 08h00 |
| 212 - CIEP Brizolão 302 Charles Dickens | 12 | PEDRO DE SÁ SOARES | 9455 | Assistente Legislativo | 22/01/2012 - 08h00 |
| 212 - CIEP Brizolão 302 Charles Dickens | 12 | PEDRO DORFMAN MAC-CORMICK BUYS | 9456 | Assistente Legislativo | 22/01/2012 - 08h00 |
| 212 - CIEP Brizolão 302 Charles Dickens | 12 | PEDRO HENRIQUE ANJOS DOS SANTOS | 9459 | Assistente Legislativo | 22/01/2012 - 08h00 |
| 212 - CIEP Brizolão 302 Charles Dickens | 13 | PEDRO HENRIQUE ARÉAS DA SILVA | 9461 | Assistente Legislativo | 22/01/2012 - 08h00 |
| 212 - CIEP Brizolão 302 Charles Dickens | 13 | PEDRO HENRIQUE GAMA TOLEDO | 9465 | Assistente Legislativo | 22/01/2012 - 08h00 |
| 212 - CIEP Brizolão 302 Charles Dickens | 13 | PEDRO HENRIQUE GOUVEIA RODRIGUES | 9466 | Assistente Legislativo | 22/01/2012 - 08h00 |
| 212 - CIEP Brizolão 302 Charles Dickens | 13 | PEDRO HENRIQUE PEREIRA DE ANDRADE GONÇALVES | 9468 | Assistente Legislativo | 22/01/2012 - 08h00 |
| 212 - CIEP Brizolão 302 Charles Dickens | 13 | PEDRO HENRIQUE PEREIRA MENDES | 9470 | Assistente Legislativo | 22/01/2012 - 08h00 |
| 212 - CIEP Brizolão 302 Charles Dickens | 13 | PEDRO HENRIQUE SILVESTRE DE FIGUEIREDO | 9472 | Assistente Legislativo | 22/01/2012 - 08h00 |
| 212 - CIEP Brizolão 302 Charles Dickens | 13 | PEDRO JUNIO DAMASCENO ALVES SILVA | 9473 | Assistente Legislativo | 22/01/2012 - 08h00 |
| 212 - CIEP Brizolão 302 Charles Dickens | 13 | PEDRO PAULO DOS S GOMES | 9475 | Assistente Legislativo | 22/01/2012 - 08h00 |
| 212 - CIEP Brizolão 302 Charles Dickens | 13 | PEDRO PAULO FORRIEL DOS REIS | 9476 | Assistente Legislativo | 22/01/2012 - 08h00 |
| 212 - CIEP Brizolão 302 Charles Dickens | 13 | PEDRO PAULO SANTOS DE SOUZA | 9477 | Assistente Legislativo | 22/01/2012 - 08h00 |
| 212 - CIEP Brizolão 302 Charles Dickens | 13 | PEDRO RAPHAEL DA SILVA LUCAS | 9478 | Assistente Legislativo | 22/01/2012 - 08h00 |
| 212 - CIEP Brizolão 302 Charles Dickens | 13 | PEDRO RONALDO VENTURA LOURES | 9479 | Assistente Legislativo | 22/01/2012 - 08h00 |
| 212 - CIEP Brizolão 302 Charles Dickens | 13 | PEDRO RUBENS SANTOS | 9481 | Assistente Legislativo | 22/01/2012 - 08h00 |
| 212 - CIEP Brizolão 302 Charles Dickens | 13 | PEDRO SALGADO DIAS | 9482 | Assistente Legislativo | 22/01/2012 - 08h00 |
| 212 - CIEP Brizolão 302 Charles Dickens | 13 | PEDRO WILKSON PAZ DOS SANTOS | 9483 | Assistente Legislativo | 22/01/2012 - 08h00 |
| 212 - CIEP Brizolão 302 Charles Dickens | 13 | PERCÍLIA GOMES DO COUTO | 9486 | Assistente Legislativo | 22/01/2012 - 08h00 |
| 212 - CIEP Brizolão 302 Charles Dickens | 13 | PETER ALVES DE SOUZA | 9487 | Assistente Legislativo | 22/01/2012 - 08h00 |
| 212 - CIEP Brizolão 302 Charles Dickens | 13 | PETER SANDERSON | 9490 | Assistente Legislativo | 22/01/2012 - 08h00 |
| 212 - CIEP Brizolão 302 Charles Dickens | 13 | PETER WALLACE DE ALMEIDA OLIVEIRA | 9491 | Assistente Legislativo | 22/01/2012 - 08h00 |
| 212 - CIEP Brizolão 302 Charles Dickens | 13 | PETERSON BRUNO SOUZA DE ANDRADE | 9492 | Assistente Legislativo | 22/01/2012 - 08h00 |
| 212 - CIEP Brizolão 302 Charles Dickens | 13 | PETERSON ROSA DE AZEVEDO | 9496 | Assistente Legislativo | 22/01/2012 - 08h00 |
| 212 - CIEP Brizolão 302 Charles Dickens | 13 | PHÉLPE PEIXOTO DA SILVA FRANÇA | 9498 | Assistente Legislativo | 22/01/2012 - 08h00 |
| 212 - CIEP Brizolão 302 Charles Dickens | 13 | PHÉLYPE OLIVEIRA DE PINHO | 9500 | Assistente Legislativo | 22/01/2012 - 08h00 |
| 212 - CIEP Brizolão 302 Charles Dickens | 13 | PHILIPPE SANTOS DE PAULA | 9501 | Assistente Legislativo | 22/01/2012 - 08h00 |
| 212 - CIEP Brizolão 302 Charles Dickens | 13 | PHILLIPE LEITE NOGUEIRA DOS SANTOS | 9502 | Assistente Legislativo | 22/01/2012 - 08h00 |
| 212 - CIEP Brizolão 302 Charles Dickens | 13 | PIERRE LOPES DOS SANTOS | 9503 | Assistente Legislativo | 22/01/2012 - 08h00 |
| 212 - CIEP Brizolão 302 Charles Dickens | 13 | PIETRO CARVALHO BRAGANÇA | 9505 | Assistente Legislativo | 22/01/2012 - 08h00 |
| 212 - CIEP Brizolão 302 Charles Dickens | 13 | POLIANA DE CARVALHO ROSA | 9509 | Assistente Legislativo | 22/01/2012 - 08h00 |
| 212 - CIEP Brizolão 302 Charles Dickens | 13 | PRICILA TRAVASSOS BATISTA | 9512 | Assistente Legislativo | 22/01/2012 - 08h00 |
| 212 - CIEP Brizolão 302 Charles Dickens | 13 | PRICILA ALVES RAMOS | 9513 | Assistente Legislativo | 22/01/2012 - 08h00 |
| 213 - EM Aurea Pires da Gama | 1 | PRISCIELEM PAOLA TOMÉ | 9514 | Assistente Legislativo | 22/01/2012 - 08h00 |
| 213 - EM Aurea Pires da Gama | 1 | PRISCILA ALMEIDA DE OLIVEIRA | 9516 | Assistente Legislativo | 22/01/2012 - 08h00 |
| 213 - EM Aurea Pires da Gama | 1 | PRISCILA ALVES RIBEIRO GOMES | 9517 | Assistente Legislativo | 22/01/2012 - 08h00 |
| 213 - EM Aurea Pires da Gama | 1 | PRISCILA ANDRADE | 9518 | Assistente Legislativo | 22/01/2012 - 08h00 |
| 213 - EM Aurea Pires da Gama | 1 | PRISCILA ANDRÉ MACHADO | 9519 | Assistente Legislativo | 22/01/2012 - 08h00 |
| 213 - EM Aurea Pires da Gama | 1 | PRISCILA AREIAS DOS SANTOS | 9522 | Assistente Legislativo | 22/01/2012 - 08h00 |
| 213 - EM Aurea Pires da Gama | 1 | PRISCILA CRISTINA GOMES UCHOA | 9530 | Assistente Legislativo | 22/01/2012 - 08h00 |
| 213 - EM Aurea Pires da Gama | 1 | PRISCILA CUNHA DOS SANTOS | 9531 | Assistente Legislativo | 22/01/2012 - 08h00 |
| 213 - EM Aurea Pires da Gama | 1 | PRISCILA DA SILVA BULÉ | 9532 | Assistente Legislativo | 22/01/2012 - 08h00 |
| 213 - EM Aurea Pires da Gama | 1 | PRISCILA DA SILVA GONÇALVES SANTOS | 9534 | Assistente Legislativo | 22/01/2012 - 08h00 |
| 213 - EM Aurea Pires da Gama | 1 | PRISCILA DA SILVA LIMA | 9535 | Assistente Legislativo | 22/01/2012 - 08h00 |
| 213 - EM Aurea Pires da Gama | 1 | PRISCILA DA SILVA NASCIMENTO | 9536 | Assistente Legislativo | 22/01/2012 - 08h00 |
| 213 - EM Aurea Pires da Gama | 1 | PRISCILA DA SILVA ROCHA | 9537 | Assistente Legislativo | 22/01/2012 - 08h00 |

| COLÉGIO | SALA | NOME | INSCRIÇÃO | CARGO | DATA/HORA |
|------------------------------|------|---------------------------------------|-----------|------------------------|--------------------|
| 213 - EM Aurea Pires da Gama | 1 | PRISCILA DE ABREU MELO | 9541 | Assistente Legislativo | 22/01/2012 - 08h00 |
| 213 - EM Aurea Pires da Gama | 1 | PRISCILA DE ALMEIDA FIGUEREDO | 9542 | Assistente Legislativo | 22/01/2012 - 08h00 |
| 213 - EM Aurea Pires da Gama | 1 | PRISCILA DE OLIVEIRA CELINO | 9544 | Assistente Legislativo | 22/01/2012 - 08h00 |
| 213 - EM Aurea Pires da Gama | 1 | PRISCILA DE OLIVEIRA PEIXOTO | 9545 | Assistente Legislativo | 22/01/2012 - 08h00 |
| 213 - EM Aurea Pires da Gama | 1 | PRISCILA DE PAULA ASSIS | 9547 | Assistente Legislativo | 22/01/2012 - 08h00 |
| 213 - EM Aurea Pires da Gama | 1 | PRISCILA DE PAULA MACHADO SILVA | 9548 | Assistente Legislativo | 22/01/2012 - 08h00 |
| 213 - EM Aurea Pires da Gama | 1 | PRISCILA DE SOUZA GARCIA MIGUEL | 9549 | Assistente Legislativo | 22/01/2012 - 08h00 |
| 213 - EM Aurea Pires da Gama | 1 | PRISCILA FONTALVA RAYMUNDO COIMBRA | 9551 | Assistente Legislativo | 22/01/2012 - 08h00 |
| 213 - EM Aurea Pires da Gama | 1 | PRISCILA GARCIA DE SOUSA AGUIAR | 9552 | Assistente Legislativo | 22/01/2012 - 08h00 |
| 213 - EM Aurea Pires da Gama | 1 | PRISCILA GUIA DA SILVA | 9554 | Assistente Legislativo | 22/01/2012 - 08h00 |
| 213 - EM Aurea Pires da Gama | 1 | PRISCILA IZIDRO FERREIRA | 9555 | Assistente Legislativo | 22/01/2012 - 08h00 |
| 213 - EM Aurea Pires da Gama | 1 | PRISCILA JERONIMO DA SILVA | 9556 | Assistente Legislativo | 22/01/2012 - 08h00 |
| 213 - EM Aurea Pires da Gama | 1 | PRISCILA LOBÃO MOURA | 9558 | Assistente Legislativo | 22/01/2012 - 08h00 |
| 213 - EM Aurea Pires da Gama | 1 | PRISCILA MARQUES SILVESTRE | 9560 | Assistente Legislativo | 22/01/2012 - 08h00 |
| 213 - EM Aurea Pires da Gama | 1 | PRISCILA MARTINS DA SILVA | 9561 | Assistente Legislativo | 22/01/2012 - 08h00 |
| 213 - EM Aurea Pires da Gama | 1 | PRISCILA MARTINS FELIPE DO NASCIMENTO | 9562 | Assistente Legislativo | 22/01/2012 - 08h00 |
| 213 - EM Aurea Pires da Gama | 1 | PRISCILA NASCIMENTO BASTOS | 9564 | Assistente Legislativo | 22/01/2012 - 08h00 |
| 213 - EM Aurea Pires da Gama | 2 | PRISCILA NOVAIS DOS SANTOS | 9565 | Assistente Legislativo | 22/01/2012 - 08h00 |
| 213 - EM Aurea Pires da Gama | 2 | PRISCILA OLIVEIRA DA SILVA | 9566 | Assistente Legislativo | 22/01/2012 - 08h00 |
| 213 - EM Aurea Pires da Gama | 2 | PRISCILA PEREIRA ARAUJO DA SILVA | 9567 | Assistente Legislativo | 22/01/2012 - 08h00 |
| 213 - EM Aurea Pires da Gama | 2 | PRISCILA PEREIRA DORBACAO | 9569 | Assistente Legislativo | 22/01/2012 - 08h00 |
| 213 - EM Aurea Pires da Gama | 2 | PRISCILA PEREIRA PIRES | 9570 | Assistente Legislativo | 22/01/2012 - 08h00 |
| 213 - EM Aurea Pires da Gama | 2 | PRISCILA PIRES DINIZ DOS SANTOS | 9571 | Assistente Legislativo | 22/01/2012 - 08h00 |
| 213 - EM Aurea Pires da Gama | 2 | PRISCILA RIBEIRO CASTOR | 9574 | Assistente Legislativo | 22/01/2012 - 08h00 |
| 213 - EM Aurea Pires da Gama | 2 | PRISCILA RODRIGUES COSTA | 9575 | Assistente Legislativo | 22/01/2012 - 08h00 |
| 213 - EM Aurea Pires da Gama | 2 | PRISCILA ROSA DE AZEVEDO | 9576 | Assistente Legislativo | 22/01/2012 - 08h00 |
| 213 - EM Aurea Pires da Gama | 2 | PRISCILA ROSA OLIVEIRA VALENTIM | 9578 | Assistente Legislativo | 22/01/2012 - 08h00 |
| 213 - EM Aurea Pires da Gama | 2 | PRISCILA SANTOS DUARTI | 9580 | Assistente Legislativo | 22/01/2012 - 08h00 |
| 213 - EM Aurea Pires da Gama | 2 | PRISCILA SILVA DE MEDEIROS | 9581 | Assistente Legislativo | 22/01/2012 - 08h00 |
| 213 - EM Aurea Pires da Gama | 2 | PRISCILA SILVA DOS SANTOS | 9582 | Assistente Legislativo | 22/01/2012 - 08h00 |
| 213 - EM Aurea Pires da Gama | 2 | PRISCILA SONIA DA CONCEIÇÃO SANTOS | 9583 | Assistente Legislativo | 22/01/2012 - 08h00 |
| 213 - EM Aurea Pires da Gama | 2 | PRISCILA TATIANA SOUSA OLIMPIO | 9584 | Assistente Legislativo | 22/01/2012 - 08h00 |
| 213 - EM Aurea Pires da Gama | 2 | PRISCILA TEREZA CONCEIÇÃO DOS SANTOS | 9586 | Assistente Legislativo | 22/01/2012 - 08h00 |
| 213 - EM Aurea Pires da Gama | 2 | PRISCILAC CARVALHO TAVARES | 9587 | Assistente Legislativo | 22/01/2012 - 08h00 |
| 213 - EM Aurea Pires da Gama | 2 | PRISCILLA CARVALHO DE OLIVEIRA | 9588 | Assistente Legislativo | 22/01/2012 - 08h00 |
| 213 - EM Aurea Pires da Gama | 2 | PRISCILLA COSTA VIEIRA | 9590 | Assistente Legislativo | 22/01/2012 - 08h00 |
| 213 - EM Aurea Pires da Gama | 2 | PRISCILLA DA CONCEIÇÃO AMARANTE | 9591 | Assistente Legislativo | 22/01/2012 - 08h00 |
| 213 - EM Aurea Pires da Gama | 2 | PRISCILLA DA SILVA ALMEIDA | 9592 | Assistente Legislativo | 22/01/2012 - 08h00 |
| 213 - EM Aurea Pires da Gama | 2 | PRISCILLA DA SILVA HENRIQUES | 9593 | Assistente Legislativo | 22/01/2012 - 08h00 |
| 213 - EM Aurea Pires da Gama | 2 | PRISCILLA DUTRA DAS NEVES | 9595 | Assistente Legislativo | 22/01/2012 - 08h00 |
| 213 - EM Aurea Pires da Gama | 2 | PRISCILLA FERNANDES DA SILVA | 9596 | Assistente Legislativo | 22/01/2012 - 08h00 |
| 213 - EM Aurea Pires da Gama | 2 | PRISCILLA LOPES GOMES CORDEIRO | 9597 | Assistente Legislativo | 22/01/2012 - 08h00 |
| 213 - EM Aurea Pires da Gama | 2 | PRISCILLA MONTEIRO DOS SANTOS MOREIRA | 9599 | Assistente Legislativo | 22/01/2012 - 08h00 |
| 213 - EM Aurea Pires da Gama | 2 | PRISCILLA PIRES LEITÃO | 9603 | Assistente Legislativo | 22/01/2012 - 08h00 |
| 213 - EM Aurea Pires da Gama | 2 | PRISCILLA SILVA DE QUEIROZ | 9604 | Assistente Legislativo | 22/01/2012 - 08h00 |
| 213 - EM Aurea Pires da Gama | 2 | PRISILA AUDREI ROSA | 9605 | Assistente Legislativo | 22/01/2012 - 08h00 |
| 213 - EM Aurea Pires da Gama | 2 | PRISSILA ISAIAS PROFETA | 9606 | Assistente Legislativo | 22/01/2012 - 08h00 |
| 213 - EM Aurea Pires da Gama | 3 | QUEILA DAS NEVES ERNESTO | 9609 | Assistente Legislativo | 22/01/2012 - 08h00 |
| 213 - EM Aurea Pires da Gama | 3 | QUELI CRISTINA DA SILVA | 9614 | Assistente Legislativo | 22/01/2012 - 08h00 |
| 213 - EM Aurea Pires da Gama | 3 | QUELI MARIA DA CONCEIÇÃO | 9615 | Assistente Legislativo | 22/01/2012 - 08h00 |
| 213 - EM Aurea Pires da Gama | 3 | QUELI VAZ DE OLIVEIRA FOGASSA | 9616 | Assistente Legislativo | 22/01/2012 - 08h00 |
| 213 - EM Aurea Pires da Gama | 3 | QUENIA BORGES SIQUEIRA | 9617 | Assistente Legislativo | 22/01/2012 - 08h00 |
| 213 - EM Aurea Pires da Gama | 3 | QUESIA ALVES DA SILVA OMENA | 9618 | Assistente Legislativo | 22/01/2012 - 08h00 |
| 213 - EM Aurea Pires da Gama | 3 | QUÉZIA DA COSTA MOREIRA CURITYBA | 9619 | Assistente Legislativo | 22/01/2012 - 08h00 |
| 213 - EM Aurea Pires da Gama | 3 | QUEZIA MACIEL DAMACENO TAKIGUTI | 9620 | Assistente Legislativo | 22/01/2012 - 08h00 |
| 213 - EM Aurea Pires da Gama | 3 | RACHEL DE LIMA DO ESPÍRITO SANTO | 9623 | Assistente Legislativo | 22/01/2012 - 08h00 |
| 213 - EM Aurea Pires da Gama | 3 | RAFAEL ANTONIO BASILIO GOMES | 9626 | Assistente Legislativo | 22/01/2012 - 08h00 |
| 213 - EM Aurea Pires da Gama | 3 | RAFAEL AZEVEDO DE SANTANA PEREIRA | 9629 | Assistente Legislativo | 22/01/2012 - 08h00 |
| 213 - EM Aurea Pires da Gama | 3 | RAFAEL BEMVENUTO | 9630 | Assistente Legislativo | 22/01/2012 - 08h00 |
| 213 - EM Aurea Pires da Gama | 3 | RAFAEL BISPO DOS SANTOS | 9631 | Assistente Legislativo | 22/01/2012 - 08h00 |
| 213 - EM Aurea Pires da Gama | 3 | RAFAEL BITENCOURT MARTINS | 9632 | Assistente Legislativo | 22/01/2012 - 08h00 |
| 213 - EM Aurea Pires da Gama | 3 | RAFAEL BRANDÃO COSTA | 9633 | Assistente Legislativo | 22/01/2012 - 08h00 |
| 213 - EM Aurea Pires da Gama | 3 | RAFAEL BRAZ DE SOUZA | 9635 | Assistente Legislativo | 22/01/2012 - 08h00 |
| 213 - EM Aurea Pires da Gama | 3 | RAFAEL BRAZ OSWALD | 9636 | Assistente Legislativo | 22/01/2012 - 08h00 |
| 213 - EM Aurea Pires da Gama | 3 | RAFAEL CARVALHO ALVES | 9638 | Assistente Legislativo | 22/01/2012 - 08h00 |

| COLÉGIO | SALA | NOME | INSCRIÇÃO | CARGO | DATA/HORA |
|------------------------------|------|--|-----------|------------------------|--------------------|
| 213 - EM Aurea Pires da Gama | 3 | RAFAEL CORDEIRO DA SILVA | 9639 | Assistente Legislativo | 22/01/2012 - 08h00 |
| 213 - EM Aurea Pires da Gama | 3 | RAFAEL CORREA DE SOUZA | 9640 | Assistente Legislativo | 22/01/2012 - 08h00 |
| 213 - EM Aurea Pires da Gama | 3 | RAFAEL COSTA DE MELO | 9642 | Assistente Legislativo | 22/01/2012 - 08h00 |
| 213 - EM Aurea Pires da Gama | 3 | RAFAEL COUTINHO CARVALHO | 9643 | Assistente Legislativo | 22/01/2012 - 08h00 |
| 213 - EM Aurea Pires da Gama | 3 | RAFAEL CRUZ PINTO | 9644 | Assistente Legislativo | 22/01/2012 - 08h00 |
| 213 - EM Aurea Pires da Gama | 3 | RAFAEL CUNHA DOS SANTOS | 9645 | Assistente Legislativo | 22/01/2012 - 08h00 |
| 213 - EM Aurea Pires da Gama | 3 | RAFAEL DA COSTA LIMA SILVA | 9646 | Assistente Legislativo | 22/01/2012 - 08h00 |
| 213 - EM Aurea Pires da Gama | 3 | RAFAEL DA GRAÇAS SILVA | 9647 | Assistente Legislativo | 22/01/2012 - 08h00 |
| 213 - EM Aurea Pires da Gama | 3 | RAFAEL DA SILVA DIAS | 9648 | Assistente Legislativo | 22/01/2012 - 08h00 |
| 213 - EM Aurea Pires da Gama | 3 | RAFAEL DA SILVA GONÇALVES | 9649 | Assistente Legislativo | 22/01/2012 - 08h00 |
| 213 - EM Aurea Pires da Gama | 3 | RAFAEL DE ALCANTARA BARROS | 9650 | Assistente Legislativo | 22/01/2012 - 08h00 |
| 213 - EM Aurea Pires da Gama | 3 | RAFAEL DE CASTRO FILLIPIN RODRIGUES | 9652 | Assistente Legislativo | 22/01/2012 - 08h00 |
| 213 - EM Aurea Pires da Gama | 4 | RAFAEL DE FARIAS RODRIGUES | 9653 | Assistente Legislativo | 22/01/2012 - 08h00 |
| 213 - EM Aurea Pires da Gama | 4 | RAFAEL DE JESUS DIAS | 9654 | Assistente Legislativo | 22/01/2012 - 08h00 |
| 213 - EM Aurea Pires da Gama | 4 | RAFAEL DE OLIVEIRA | 9655 | Assistente Legislativo | 22/01/2012 - 08h00 |
| 213 - EM Aurea Pires da Gama | 4 | RAFAEL DE OLIVEIRA BRANDÃO | 9656 | Assistente Legislativo | 22/01/2012 - 08h00 |
| 213 - EM Aurea Pires da Gama | 4 | RAFAEL DE OLIVEIRA LOPES | 9657 | Assistente Legislativo | 22/01/2012 - 08h00 |
| 213 - EM Aurea Pires da Gama | 4 | RAFAEL DIAS DE SOUZA | 9659 | Assistente Legislativo | 22/01/2012 - 08h00 |
| 213 - EM Aurea Pires da Gama | 4 | RAFAEL DIAS FERREIRA | 9660 | Assistente Legislativo | 22/01/2012 - 08h00 |
| 213 - EM Aurea Pires da Gama | 4 | RAFAEL DIAS NASCIMENTO | 9661 | Assistente Legislativo | 22/01/2012 - 08h00 |
| 213 - EM Aurea Pires da Gama | 4 | RAFAEL DO PRADO SILVA BARBOSA | 9664 | Assistente Legislativo | 22/01/2012 - 08h00 |
| 213 - EM Aurea Pires da Gama | 4 | RAFAEL DOUGLAS PEREIRA CAPPATO | 9667 | Assistente Legislativo | 22/01/2012 - 08h00 |
| 213 - EM Aurea Pires da Gama | 4 | RAFAEL EMILIO MANZELA | 9668 | Assistente Legislativo | 22/01/2012 - 08h00 |
| 213 - EM Aurea Pires da Gama | 4 | RAFAEL ENRIQUE RANGEL DELGADO JÚNIOR | 9669 | Assistente Legislativo | 22/01/2012 - 08h00 |
| 213 - EM Aurea Pires da Gama | 4 | RAFAEL FAGNER DE OLIVEIRA | 9670 | Assistente Legislativo | 22/01/2012 - 08h00 |
| 213 - EM Aurea Pires da Gama | 4 | RAFAEL FAULHA DE GOUVEIA | 9671 | Assistente Legislativo | 22/01/2012 - 08h00 |
| 213 - EM Aurea Pires da Gama | 4 | RAFAEL FELIPE GOMES DE JESUS | 9673 | Assistente Legislativo | 22/01/2012 - 08h00 |
| 213 - EM Aurea Pires da Gama | 4 | RAFAEL FERREIRA ESTANISLAU | 9674 | Assistente Legislativo | 22/01/2012 - 08h00 |
| 213 - EM Aurea Pires da Gama | 4 | RAFAEL FONSECA DOS SANTOS | 9676 | Assistente Legislativo | 22/01/2012 - 08h00 |
| 213 - EM Aurea Pires da Gama | 4 | RAFAEL FREITAS LIMA DOS SANTOS | 9680 | Assistente Legislativo | 22/01/2012 - 08h00 |
| 213 - EM Aurea Pires da Gama | 4 | RAFAEL GARCIA DA SILVA | 9681 | Assistente Legislativo | 22/01/2012 - 08h00 |
| 213 - EM Aurea Pires da Gama | 4 | RAFAEL GÓIS DE SOUZA | 9682 | Assistente Legislativo | 22/01/2012 - 08h00 |
| 213 - EM Aurea Pires da Gama | 4 | RAFAEL GOMES | 9683 | Assistente Legislativo | 22/01/2012 - 08h00 |
| 213 - EM Aurea Pires da Gama | 4 | RAFAEL GOMES DE ALMEIDA LOPES | 9684 | Assistente Legislativo | 22/01/2012 - 08h00 |
| 213 - EM Aurea Pires da Gama | 4 | RAFAEL GOMES DE MIRANDA | 9685 | Assistente Legislativo | 22/01/2012 - 08h00 |
| 213 - EM Aurea Pires da Gama | 4 | RAFAEL GONÇALVES DE ARAUJO | 9686 | Assistente Legislativo | 22/01/2012 - 08h00 |
| 213 - EM Aurea Pires da Gama | 4 | RAFAEL JORGE PIRES NICACIO | 9687 | Assistente Legislativo | 22/01/2012 - 08h00 |
| 213 - EM Aurea Pires da Gama | 4 | RAFAEL JOSE DA SILVA | 9688 | Assistente Legislativo | 22/01/2012 - 08h00 |
| 213 - EM Aurea Pires da Gama | 4 | RAFAEL LIMA DAS CHAGAS | 9689 | Assistente Legislativo | 22/01/2012 - 08h00 |
| 213 - EM Aurea Pires da Gama | 4 | RAFAEL LOPES PINTO | 9690 | Assistente Legislativo | 22/01/2012 - 08h00 |
| 213 - EM Aurea Pires da Gama | 4 | RAFAEL LUIS CLARO DE LIMA | 9691 | Assistente Legislativo | 22/01/2012 - 08h00 |
| 213 - EM Aurea Pires da Gama | 4 | RAFAEL MALDONADO DA SILVA | 9694 | Assistente Legislativo | 22/01/2012 - 08h00 |
| 213 - EM Aurea Pires da Gama | 5 | RAFAEL MARCELINO LOBO | 9695 | Assistente Legislativo | 22/01/2012 - 08h00 |
| 213 - EM Aurea Pires da Gama | 5 | RAFAEL MARTINS RUSSO | 9697 | Assistente Legislativo | 22/01/2012 - 08h00 |
| 213 - EM Aurea Pires da Gama | 5 | RAFAEL MASSENA | 9698 | Assistente Legislativo | 22/01/2012 - 08h00 |
| 213 - EM Aurea Pires da Gama | 5 | RAFAEL MEIRA LOPES ROSA | 9699 | Assistente Legislativo | 22/01/2012 - 08h00 |
| 213 - EM Aurea Pires da Gama | 5 | RAFAEL MIGUEL | 9700 | Assistente Legislativo | 22/01/2012 - 08h00 |
| 213 - EM Aurea Pires da Gama | 5 | RAFAEL MOURA DE ALMEIDA | 9702 | Assistente Legislativo | 22/01/2012 - 08h00 |
| 213 - EM Aurea Pires da Gama | 5 | RAFAEL MOYSÉS CASA NOVA | 9703 | Assistente Legislativo | 22/01/2012 - 08h00 |
| 213 - EM Aurea Pires da Gama | 5 | RAFAEL OLIVEIRA SANTORO | 9704 | Assistente Legislativo | 22/01/2012 - 08h00 |
| 213 - EM Aurea Pires da Gama | 5 | RAFAEL PEREIRA DELGADO | 9706 | Assistente Legislativo | 22/01/2012 - 08h00 |
| 213 - EM Aurea Pires da Gama | 5 | RAFAEL RAIMUNDO GUILHERME | 9707 | Assistente Legislativo | 22/01/2012 - 08h00 |
| 213 - EM Aurea Pires da Gama | 5 | RAFAEL ROCHA E SILVA | 9709 | Assistente Legislativo | 22/01/2012 - 08h00 |
| 213 - EM Aurea Pires da Gama | 5 | RAFAEL RODRIGO VILVERT | 9710 | Assistente Legislativo | 22/01/2012 - 08h00 |
| 213 - EM Aurea Pires da Gama | 5 | RAFAEL RODRIGUES | 9711 | Assistente Legislativo | 22/01/2012 - 08h00 |
| 213 - EM Aurea Pires da Gama | 5 | RAFAEL SANTOS JORDÃO | 9714 | Assistente Legislativo | 22/01/2012 - 08h00 |
| 213 - EM Aurea Pires da Gama | 5 | RAFAEL SANTOS ROCHA | 9715 | Assistente Legislativo | 22/01/2012 - 08h00 |
| 213 - EM Aurea Pires da Gama | 5 | RAFAEL SILVA DO NASCIMENTO | 9717 | Assistente Legislativo | 22/01/2012 - 08h00 |
| 213 - EM Aurea Pires da Gama | 5 | RAFAEL SOARES PIMENTA | 9719 | Assistente Legislativo | 22/01/2012 - 08h00 |
| 213 - EM Aurea Pires da Gama | 5 | RAFAEL SOUZA DA SILVA | 9720 | Assistente Legislativo | 22/01/2012 - 08h00 |
| 213 - EM Aurea Pires da Gama | 5 | RAFAEL SOUZA LEITE PINTO | 9721 | Assistente Legislativo | 22/01/2012 - 08h00 |
| 213 - EM Aurea Pires da Gama | 5 | RAFAEL TIAGO ELEUTÉRIO FERREIRA | 9722 | Assistente Legislativo | 22/01/2012 - 08h00 |
| 213 - EM Aurea Pires da Gama | 5 | RAFAEL VALENTE MARTINS | 9723 | Assistente Legislativo | 22/01/2012 - 08h00 |
| 213 - EM Aurea Pires da Gama | 5 | RAFAEL VIEIRA LIMA | 9729 | Assistente Legislativo | 22/01/2012 - 08h00 |
| 213 - EM Aurea Pires da Gama | 5 | RAFAELA ALMEIDA LUIZ DE OLIVEIRA GODINHO | 9731 | Assistente Legislativo | 22/01/2012 - 08h00 |

| COLÉGIO | SALA | NOME | INSCRIÇÃO | CARGO | DATA/HORA |
|------------------------------|------|--|-----------|------------------------|--------------------|
| 213 - EM Aurea Pires da Gama | 5 | RAFAELA BERNARDES BARRA | 9733 | Assistente Legislativo | 22/01/2012 - 08h00 |
| 213 - EM Aurea Pires da Gama | 5 | RAFAELA CARVALHO DE SOUZA | 9734 | Assistente Legislativo | 22/01/2012 - 08h00 |
| 213 - EM Aurea Pires da Gama | 5 | RAFAELA CHAVES DA ROSA | 9735 | Assistente Legislativo | 22/01/2012 - 08h00 |
| 213 - EM Aurea Pires da Gama | 5 | RAFAELA CORDEIRO DE OLIVEIRA | 9736 | Assistente Legislativo | 22/01/2012 - 08h00 |
| 213 - EM Aurea Pires da Gama | 5 | RAFAELA CRISTINA DA SILVA PINTO | 9738 | Assistente Legislativo | 22/01/2012 - 08h00 |
| 213 - EM Aurea Pires da Gama | 5 | RAFAELA DA SILVA GONDIM | 9740 | Assistente Legislativo | 22/01/2012 - 08h00 |
| 213 - EM Aurea Pires da Gama | 5 | RAFAELA DA SILVA NASCIMENTO | 9741 | Assistente Legislativo | 22/01/2012 - 08h00 |
| 213 - EM Aurea Pires da Gama | 6 | RAFAELA DA SILVA OLIVEIRA | 9742 | Assistente Legislativo | 22/01/2012 - 08h00 |
| 213 - EM Aurea Pires da Gama | 6 | RAFAELA DE OLIVEIRA CANTILHO ANTUNES | 9743 | Assistente Legislativo | 22/01/2012 - 08h00 |
| 213 - EM Aurea Pires da Gama | 6 | RAFAELA DOS SANTOS BARRA | 9745 | Assistente Legislativo | 22/01/2012 - 08h00 |
| 213 - EM Aurea Pires da Gama | 6 | RAFAELA DOS SANTOS RUFINO ANTONIO | 9746 | Assistente Legislativo | 22/01/2012 - 08h00 |
| 213 - EM Aurea Pires da Gama | 6 | RAFAELA GONÇALVES CORREIA | 9750 | Assistente Legislativo | 22/01/2012 - 08h00 |
| 213 - EM Aurea Pires da Gama | 6 | RAFAELA LOPES DE FREITAS | 9753 | Assistente Legislativo | 22/01/2012 - 08h00 |
| 213 - EM Aurea Pires da Gama | 6 | RAFAELA NASCIMENTO | 9757 | Assistente Legislativo | 22/01/2012 - 08h00 |
| 213 - EM Aurea Pires da Gama | 6 | RAFAELA RAIMUNDO TEIXEIRA | 9762 | Assistente Legislativo | 22/01/2012 - 08h00 |
| 213 - EM Aurea Pires da Gama | 6 | RAFAELA ROCHA PIMENTA | 9763 | Assistente Legislativo | 22/01/2012 - 08h00 |
| 213 - EM Aurea Pires da Gama | 6 | RAFAELA RODRIGUES TEIXEIRA | 9764 | Assistente Legislativo | 22/01/2012 - 08h00 |
| 213 - EM Aurea Pires da Gama | 6 | RAFAELA SILVA DOS SANTOS | 9765 | Assistente Legislativo | 22/01/2012 - 08h00 |
| 213 - EM Aurea Pires da Gama | 6 | RAFAELA SONIA DA CONCEIÇÃO | 9766 | Assistente Legislativo | 22/01/2012 - 08h00 |
| 213 - EM Aurea Pires da Gama | 6 | RAFAELA VIDAL DE OLIVEIRA | 9768 | Assistente Legislativo | 22/01/2012 - 08h00 |
| 213 - EM Aurea Pires da Gama | 6 | RAFAELLA GERALDO NETTO | 9773 | Assistente Legislativo | 22/01/2012 - 08h00 |
| 213 - EM Aurea Pires da Gama | 6 | RAFAELLA MATOS DE BRITO. | 9774 | Assistente Legislativo | 22/01/2012 - 08h00 |
| 213 - EM Aurea Pires da Gama | 6 | RAFAELLE SILVA SALVADOR | 9777 | Assistente Legislativo | 22/01/2012 - 08h00 |
| 213 - EM Aurea Pires da Gama | 6 | RAFFAELLA REGUEIRA DE OLIVEIRA | 9779 | Assistente Legislativo | 22/01/2012 - 08h00 |
| 213 - EM Aurea Pires da Gama | 6 | RAFFISA CORINA CANDREVA | 9780 | Assistente Legislativo | 22/01/2012 - 08h00 |
| 213 - EM Aurea Pires da Gama | 6 | RAFHAEL BRASIL TENÓRIO | 9781 | Assistente Legislativo | 22/01/2012 - 08h00 |
| 213 - EM Aurea Pires da Gama | 6 | RAIANE MICHELE DA FONSECA DANTAS | 9782 | Assistente Legislativo | 22/01/2012 - 08h00 |
| 213 - EM Aurea Pires da Gama | 6 | RAIENE CRISTINA PEREIRA | 9784 | Assistente Legislativo | 22/01/2012 - 08h00 |
| 213 - EM Aurea Pires da Gama | 6 | RAIMESSON CASSIANO VIERA | 9785 | Assistente Legislativo | 22/01/2012 - 08h00 |
| 213 - EM Aurea Pires da Gama | 6 | RAIMUNDA AGUIAR DA SILVA | 9787 | Assistente Legislativo | 22/01/2012 - 08h00 |
| 213 - EM Aurea Pires da Gama | 6 | RAIMUNDO RABELO SOBRINHO | 9789 | Assistente Legislativo | 22/01/2012 - 08h00 |
| 213 - EM Aurea Pires da Gama | 6 | RAINER SILVA DE JESUS | 9790 | Assistente Legislativo | 22/01/2012 - 08h00 |
| 213 - EM Aurea Pires da Gama | 6 | RAÍSSA ANDRADE CUNHA DA SILVA | 9792 | Assistente Legislativo | 22/01/2012 - 08h00 |
| 213 - EM Aurea Pires da Gama | 6 | RAISSA DA COSTA GONÇALVES XAVIER | 9793 | Assistente Legislativo | 22/01/2012 - 08h00 |
| 213 - EM Aurea Pires da Gama | 6 | RAISSA SOUZA D'ANDREA ALVES | 9795 | Assistente Legislativo | 22/01/2012 - 08h00 |
| 213 - EM Aurea Pires da Gama | 6 | RAIZA DA GUIA BARBOSA | 9798 | Assistente Legislativo | 22/01/2012 - 08h00 |
| 213 - EM Aurea Pires da Gama | 6 | RALPH DENNIS ARAUJO DE ANDRADE | 9799 | Assistente Legislativo | 22/01/2012 - 08h00 |
| 213 - EM Aurea Pires da Gama | 7 | RAMINI COSTA GARCIA | 9800 | Assistente Legislativo | 22/01/2012 - 08h00 |
| 213 - EM Aurea Pires da Gama | 7 | RAMOM JÚNIOR DOS SANTOS | 9802 | Assistente Legislativo | 22/01/2012 - 08h00 |
| 213 - EM Aurea Pires da Gama | 7 | RAMON DA PAIXÃO SILVA | 9805 | Assistente Legislativo | 22/01/2012 - 08h00 |
| 213 - EM Aurea Pires da Gama | 7 | RAMON NILO BARROS DA SILVA | 9810 | Assistente Legislativo | 22/01/2012 - 08h00 |
| 213 - EM Aurea Pires da Gama | 7 | RAMON RIBEIRO SANTOS SILVA | 9811 | Assistente Legislativo | 22/01/2012 - 08h00 |
| 213 - EM Aurea Pires da Gama | 7 | RAMON SANTOS DI CARLO | 9813 | Assistente Legislativo | 22/01/2012 - 08h00 |
| 213 - EM Aurea Pires da Gama | 7 | RAMONA DA ROCHA COELHO | 9814 | Assistente Legislativo | 22/01/2012 - 08h00 |
| 213 - EM Aurea Pires da Gama | 7 | RANDOLFO COELHO FILHO | 9815 | Assistente Legislativo | 22/01/2012 - 08h00 |
| 213 - EM Aurea Pires da Gama | 7 | RANIELLE FERNANDA CORREA DIAS DA SILVA | 9816 | Assistente Legislativo | 22/01/2012 - 08h00 |
| 213 - EM Aurea Pires da Gama | 7 | RANIELLE PIRES DE OLIVEIRA | 9817 | Assistente Legislativo | 22/01/2012 - 08h00 |
| 213 - EM Aurea Pires da Gama | 7 | RAONI CASTRO ROSA TIAGO | 9821 | Assistente Legislativo | 22/01/2012 - 08h00 |
| 213 - EM Aurea Pires da Gama | 7 | RAPAHÉL CORTEZZI | 9823 | Assistente Legislativo | 22/01/2012 - 08h00 |
| 213 - EM Aurea Pires da Gama | 7 | RAPHAEL AUGUSTO LIMA DOS SANTOS | 9824 | Assistente Legislativo | 22/01/2012 - 08h00 |
| 213 - EM Aurea Pires da Gama | 7 | RAPHAEL DE OLIVEIRA MACHADO MONTEIRO | 9826 | Assistente Legislativo | 22/01/2012 - 08h00 |
| 213 - EM Aurea Pires da Gama | 7 | RAPHAEL MACIEL DOS SANTOS | 9827 | Assistente Legislativo | 22/01/2012 - 08h00 |
| 213 - EM Aurea Pires da Gama | 7 | RAPHAEL MOREIRA BARROS DE ALMEIDA | 9828 | Assistente Legislativo | 22/01/2012 - 08h00 |
| 213 - EM Aurea Pires da Gama | 7 | RAPHAEL PIRES ROMA | 9830 | Assistente Legislativo | 22/01/2012 - 08h00 |
| 213 - EM Aurea Pires da Gama | 7 | RAPHAEL ROSA DE SIQUEIRA | 9832 | Assistente Legislativo | 22/01/2012 - 08h00 |
| 213 - EM Aurea Pires da Gama | 7 | RAPHAEL SANTOS DE ARAÚJO | 9833 | Assistente Legislativo | 22/01/2012 - 08h00 |
| 213 - EM Aurea Pires da Gama | 7 | RAPHAEL SILVA GONÇALVES | 9834 | Assistente Legislativo | 22/01/2012 - 08h00 |
| 213 - EM Aurea Pires da Gama | 7 | RAPHAEL SOUZA ROCHA | 9835 | Assistente Legislativo | 22/01/2012 - 08h00 |
| 213 - EM Aurea Pires da Gama | 7 | RAPHAEL VICTOR SILVA DOS SANTOS | 9836 | Assistente Legislativo | 22/01/2012 - 08h00 |
| 213 - EM Aurea Pires da Gama | 7 | RAPHAELA BARBIERE CANCELLA | 9839 | Assistente Legislativo | 22/01/2012 - 08h00 |
| 213 - EM Aurea Pires da Gama | 7 | RAPHAELA DOS SANTOS GOMES | 9841 | Assistente Legislativo | 22/01/2012 - 08h00 |
| 213 - EM Aurea Pires da Gama | 7 | RAPHAELA MESSIAS ALVES | 9842 | Assistente Legislativo | 22/01/2012 - 08h00 |
| 213 - EM Aurea Pires da Gama | 7 | RAPHAELLA FONSECA FARIA PAIVA | 9843 | Assistente Legislativo | 22/01/2012 - 08h00 |
| 213 - EM Aurea Pires da Gama | 7 | RAPHAELLA JAMBEIRO PEREIRA | 9844 | Assistente Legislativo | 22/01/2012 - 08h00 |
| 213 - EM Aurea Pires da Gama | 7 | RAPHAELLE LUIZA DA SILVA BARROS | 9845 | Assistente Legislativo | 22/01/2012 - 08h00 |

| COLÉGIO | SALA | NOME | INSCRIÇÃO | CARGO | DATA/HORA |
|------------------------------|------|--|-----------|------------------------|--------------------|
| 213 - EM Aurea Pires da Gama | 7 | RAQUEL LOPES | 9847 | Assistente Legislativo | 22/01/2012 - 08h00 |
| 213 - EM Aurea Pires da Gama | 7 | RAQUEL APARECIDA CARVALHO DA SILVA | 9848 | Assistente Legislativo | 22/01/2012 - 08h00 |
| 213 - EM Aurea Pires da Gama | 8 | RAQUEL DE ALMEIDA SILVA FERNANDES | 9852 | Assistente Legislativo | 22/01/2012 - 08h00 |
| 213 - EM Aurea Pires da Gama | 8 | RAQUEL DE OLIVEIRA PIMENTEL | 9853 | Assistente Legislativo | 22/01/2012 - 08h00 |
| 213 - EM Aurea Pires da Gama | 8 | RAQUEL DOS SANTOS FARIA | 9855 | Assistente Legislativo | 22/01/2012 - 08h00 |
| 213 - EM Aurea Pires da Gama | 8 | RAQUEL FARIAS FERNANDES | 9861 | Assistente Legislativo | 22/01/2012 - 08h00 |
| 213 - EM Aurea Pires da Gama | 8 | RAQUEL FOUYER CARDOSO | 9863 | Assistente Legislativo | 22/01/2012 - 08h00 |
| 213 - EM Aurea Pires da Gama | 8 | RAQUEL FRANCISCONE BRAGA | 9864 | Assistente Legislativo | 22/01/2012 - 08h00 |
| 213 - EM Aurea Pires da Gama | 8 | RAQUEL GOMES GARRETT DE LIMA | 9865 | Assistente Legislativo | 22/01/2012 - 08h00 |
| 213 - EM Aurea Pires da Gama | 8 | RAQUEL GOMES RIBEIRO | 9866 | Assistente Legislativo | 22/01/2012 - 08h00 |
| 213 - EM Aurea Pires da Gama | 8 | RAQUEL MARIA DE PAIVA SIQUEIRA | 9869 | Assistente Legislativo | 22/01/2012 - 08h00 |
| 213 - EM Aurea Pires da Gama | 8 | RAQUEL MARIANO DA SILVA | 9870 | Assistente Legislativo | 22/01/2012 - 08h00 |
| 213 - EM Aurea Pires da Gama | 8 | RAQUEL MARQUES LARA | 9871 | Assistente Legislativo | 22/01/2012 - 08h00 |
| 213 - EM Aurea Pires da Gama | 8 | RAQUEL MARTINS RIBEIRO PEIXOTO | 9872 | Assistente Legislativo | 22/01/2012 - 08h00 |
| 213 - EM Aurea Pires da Gama | 8 | RAQUEL NASCIMENTO DA CONCEIÇÃO | 9875 | Assistente Legislativo | 22/01/2012 - 08h00 |
| 213 - EM Aurea Pires da Gama | 8 | RAQUEL PONTES DOS SANTOS | 9877 | Assistente Legislativo | 22/01/2012 - 08h00 |
| 213 - EM Aurea Pires da Gama | 8 | RAQUEL RAMOS VIANNA | 9878 | Assistente Legislativo | 22/01/2012 - 08h00 |
| 213 - EM Aurea Pires da Gama | 8 | RAQUEL SCOTELARO VERLINGUE | 9880 | Assistente Legislativo | 22/01/2012 - 08h00 |
| 213 - EM Aurea Pires da Gama | 8 | RAQUEL TEMOTEU FERREIRA | 9884 | Assistente Legislativo | 22/01/2012 - 08h00 |
| 213 - EM Aurea Pires da Gama | 8 | RAUL LARCHER DE ALMEIDA MIRANDA | 9887 | Assistente Legislativo | 22/01/2012 - 08h00 |
| 213 - EM Aurea Pires da Gama | 8 | RAUL MAMENDE VASCONCELOS SASNTOS | 9888 | Assistente Legislativo | 22/01/2012 - 08h00 |
| 213 - EM Aurea Pires da Gama | 8 | RAUNIR FERREIRA DE VASCONCELOS | 9889 | Assistente Legislativo | 22/01/2012 - 08h00 |
| 213 - EM Aurea Pires da Gama | 8 | RAYZA LIMA COSTA | 9893 | Assistente Legislativo | 22/01/2012 - 08h00 |
| 213 - EM Aurea Pires da Gama | 8 | REBECA DE SOUZA FREITAS MIRANDA | 9896 | Assistente Legislativo | 22/01/2012 - 08h00 |
| 213 - EM Aurea Pires da Gama | 8 | REBECA GIMENES SILVA | 9897 | Assistente Legislativo | 22/01/2012 - 08h00 |
| 213 - EM Aurea Pires da Gama | 8 | REBECA LYDIA RAMOS | 9898 | Assistente Legislativo | 22/01/2012 - 08h00 |
| 213 - EM Aurea Pires da Gama | 8 | REBECA PIRES RIBEIRO | 9900 | Assistente Legislativo | 22/01/2012 - 08h00 |
| 213 - EM Aurea Pires da Gama | 8 | REBECA ROSA RODRIGUES | 9901 | Assistente Legislativo | 22/01/2012 - 08h00 |
| 213 - EM Aurea Pires da Gama | 8 | RENATA PAULA DE OLIVEIRA ALVES | 9905 | Assistente Legislativo | 22/01/2012 - 08h00 |
| 213 - EM Aurea Pires da Gama | 8 | REGIANE BRITO DO NASCIMENTO MONÇÃO | 9906 | Assistente Legislativo | 22/01/2012 - 08h00 |
| 213 - EM Aurea Pires da Gama | 8 | REGIANE CAPPATO NOVAES ALVES | 9907 | Assistente Legislativo | 22/01/2012 - 08h00 |
| 213 - EM Aurea Pires da Gama | 8 | REGIANE DE OLIVEIRA RAMOS | 9908 | Assistente Legislativo | 22/01/2012 - 08h00 |
| 213 - EM Aurea Pires da Gama | 9 | REGIANE DOS SANTOS TEODORO REIS | 9911 | Assistente Legislativo | 22/01/2012 - 08h00 |
| 213 - EM Aurea Pires da Gama | 9 | REGIANE LUCIA LIMA DO NASCIMENTO | 9912 | Assistente Legislativo | 22/01/2012 - 08h00 |
| 213 - EM Aurea Pires da Gama | 9 | REGIANE NASCIMENTO DE SOUZA | 9914 | Assistente Legislativo | 22/01/2012 - 08h00 |
| 213 - EM Aurea Pires da Gama | 9 | REGIANE PRISCILA DE OLIVEIRA MOURA | 9915 | Assistente Legislativo | 22/01/2012 - 08h00 |
| 213 - EM Aurea Pires da Gama | 9 | REGILAIMÉ RAMOS EUGÊNIO | 9916 | Assistente Legislativo | 22/01/2012 - 08h00 |
| 213 - EM Aurea Pires da Gama | 9 | REGINA CELI MELLO LOUSADA | 9919 | Assistente Legislativo | 22/01/2012 - 08h00 |
| 213 - EM Aurea Pires da Gama | 9 | REGINA CELIA DOS ANJOS REIS | 9920 | Assistente Legislativo | 22/01/2012 - 08h00 |
| 213 - EM Aurea Pires da Gama | 9 | REGINA CELIA MEDEIROS SILVA | 9921 | Assistente Legislativo | 22/01/2012 - 08h00 |
| 213 - EM Aurea Pires da Gama | 9 | REGINA CÉLIA PEREIRA MARQUES DE BARROS | 9923 | Assistente Legislativo | 22/01/2012 - 08h00 |
| 213 - EM Aurea Pires da Gama | 9 | REGINA DE CASSIA RAMOS | 9925 | Assistente Legislativo | 22/01/2012 - 08h00 |
| 213 - EM Aurea Pires da Gama | 9 | REGINA MARIA FARIA DE LIMA | 9930 | Assistente Legislativo | 22/01/2012 - 08h00 |
| 213 - EM Aurea Pires da Gama | 9 | REGINA PEREIRA DE SOUZA | 9931 | Assistente Legislativo | 22/01/2012 - 08h00 |
| 213 - EM Aurea Pires da Gama | 9 | REGINA PERES | 9933 | Assistente Legislativo | 22/01/2012 - 08h00 |
| 213 - EM Aurea Pires da Gama | 9 | REGINA RODRIGUES FERREIRA | 9935 | Assistente Legislativo | 22/01/2012 - 08h00 |
| 213 - EM Aurea Pires da Gama | 9 | REGINA SUENTILLA DA CRUZ MARCELINO | 9937 | Assistente Legislativo | 22/01/2012 - 08h00 |
| 213 - EM Aurea Pires da Gama | 9 | REGINALDA DE SOUSA LIMA | 9938 | Assistente Legislativo | 22/01/2012 - 08h00 |
| 213 - EM Aurea Pires da Gama | 9 | REGINALDO JOSÉ DOS REIS | 9944 | Assistente Legislativo | 22/01/2012 - 08h00 |
| 213 - EM Aurea Pires da Gama | 9 | REGINALDO MENDES DA CONCEIÇÃO | 9945 | Assistente Legislativo | 22/01/2012 - 08h00 |
| 213 - EM Aurea Pires da Gama | 9 | RÉGIS CARVALHO RIBEIRO | 9948 | Assistente Legislativo | 22/01/2012 - 08h00 |
| 213 - EM Aurea Pires da Gama | 9 | REINALDO DA SILVA | 9951 | Assistente Legislativo | 22/01/2012 - 08h00 |
| 213 - EM Aurea Pires da Gama | 9 | REINALDO LUIZ ALMEIDA DE SOUZA | 9953 | Assistente Legislativo | 22/01/2012 - 08h00 |
| 213 - EM Aurea Pires da Gama | 9 | REINALDO PEREIRA COSTA | 9954 | Assistente Legislativo | 22/01/2012 - 08h00 |
| 213 - EM Aurea Pires da Gama | 9 | REJANE DE ALMEIDA DA SILVA | 9957 | Assistente Legislativo | 22/01/2012 - 08h00 |
| 213 - EM Aurea Pires da Gama | 9 | REMUTH OLIVEIRA MELLO | 9959 | Assistente Legislativo | 22/01/2012 - 08h00 |
| 213 - EM Aurea Pires da Gama | 9 | RENAN ABRAHÃO DA SILVA | 9961 | Assistente Legislativo | 22/01/2012 - 08h00 |
| 213 - EM Aurea Pires da Gama | 9 | RENAN ANDRADE DE SOUZA | 9962 | Assistente Legislativo | 22/01/2012 - 08h00 |
| 213 - EM Aurea Pires da Gama | 9 | RENAN BOAVENTURA DE MATOS | 9964 | Assistente Legislativo | 22/01/2012 - 08h00 |
| 213 - EM Aurea Pires da Gama | 9 | RENAN CAETANO DO CARMO | 9965 | Assistente Legislativo | 22/01/2012 - 08h00 |
| 213 - EM Aurea Pires da Gama | 9 | RENAN CHAVES DE ASSUNÇÃO | 9966 | Assistente Legislativo | 22/01/2012 - 08h00 |
| 213 - EM Aurea Pires da Gama | 9 | RENAN COSTA FERNANDES | 9967 | Assistente Legislativo | 22/01/2012 - 08h00 |
| 213 - EM Aurea Pires da Gama | 10 | RENAN DA SILVA BARBOSA | 9968 | Assistente Legislativo | 22/01/2012 - 08h00 |
| 213 - EM Aurea Pires da Gama | 10 | RENAN DE ANDRADE LEONE | 9969 | Assistente Legislativo | 22/01/2012 - 08h00 |
| 213 - EM Aurea Pires da Gama | 10 | RENAN DOS SANTOS TEODORO REIS | 9970 | Assistente Legislativo | 22/01/2012 - 08h00 |

| COLÉGIO | SALA | NOME | INSCRIÇÃO | CARGO | DATA/HORA |
|------------------------------|------|--|-----------|------------------------|--------------------|
| 213 - EM Aurea Pires da Gama | 10 | RENAN ELIAS SANTOS BUENO DE ALMEIDA | 9971 | Assistente Legislativo | 22/01/2012 - 08h00 |
| 213 - EM Aurea Pires da Gama | 10 | RENAN FELIPE DA SILVA GUERRA | 9972 | Assistente Legislativo | 22/01/2012 - 08h00 |
| 213 - EM Aurea Pires da Gama | 10 | RENAN JOSÉ DOS SANTOS | 9974 | Assistente Legislativo | 22/01/2012 - 08h00 |
| 213 - EM Aurea Pires da Gama | 10 | RENAN MORAES DOS SANTOS | 9976 | Assistente Legislativo | 22/01/2012 - 08h00 |
| 213 - EM Aurea Pires da Gama | 10 | RENAN PEREIRA DO ROSÁRIO | 9979 | Assistente Legislativo | 22/01/2012 - 08h00 |
| 213 - EM Aurea Pires da Gama | 10 | RENAN PUGA TEIXEIRA GOMES | 9980 | Assistente Legislativo | 22/01/2012 - 08h00 |
| 213 - EM Aurea Pires da Gama | 10 | RENAN RODRIGO DE ALMEIDA | 9981 | Assistente Legislativo | 22/01/2012 - 08h00 |
| 213 - EM Aurea Pires da Gama | 10 | RENAN RODRIGUES COTRIN MENDES DA SILVA | 9982 | Assistente Legislativo | 22/01/2012 - 08h00 |
| 213 - EM Aurea Pires da Gama | 10 | RENAN SANTOS RIBEIRO | 9983 | Assistente Legislativo | 22/01/2012 - 08h00 |
| 213 - EM Aurea Pires da Gama | 10 | RENAN SILVA DE SOUZA | 9984 | Assistente Legislativo | 22/01/2012 - 08h00 |
| 213 - EM Aurea Pires da Gama | 10 | RENAN SOBRAL DE SENA | 9985 | Assistente Legislativo | 22/01/2012 - 08h00 |
| 213 - EM Aurea Pires da Gama | 10 | RENAN VINICIOS DA COSTA CORNÉLIO | 9989 | Assistente Legislativo | 22/01/2012 - 08h00 |
| 213 - EM Aurea Pires da Gama | 10 | RENARA DARC PEREIRA DE OLIVEIRA | 9991 | Assistente Legislativo | 22/01/2012 - 08h00 |
| 213 - EM Aurea Pires da Gama | 10 | RENATA ALVES CANTAMESSA | 9992 | Assistente Legislativo | 22/01/2012 - 08h00 |
| 213 - EM Aurea Pires da Gama | 10 | RENATA ARNULF BOULANGER | 9995 | Assistente Legislativo | 22/01/2012 - 08h00 |
| 213 - EM Aurea Pires da Gama | 10 | RENATA BATISTA LOPES | 9997 | Assistente Legislativo | 22/01/2012 - 08h00 |
| 213 - EM Aurea Pires da Gama | 10 | RENATA BORGES TEIXEIRA FERNANDES | 10000 | Assistente Legislativo | 22/01/2012 - 08h00 |
| 213 - EM Aurea Pires da Gama | 10 | RENATA BRAZ | 10001 | Assistente Legislativo | 22/01/2012 - 08h00 |
| 213 - EM Aurea Pires da Gama | 10 | RENATA BUENO DE OLIVEIRA | 10002 | Assistente Legislativo | 22/01/2012 - 08h00 |
| 213 - EM Aurea Pires da Gama | 10 | RENATA CAMPELO DIAS | 10003 | Assistente Legislativo | 22/01/2012 - 08h00 |
| 213 - EM Aurea Pires da Gama | 10 | RENATA CAMPOS SARMENTO | 10004 | Assistente Legislativo | 22/01/2012 - 08h00 |
| 213 - EM Aurea Pires da Gama | 10 | RENATA CASEMIRO BOM | 10005 | Assistente Legislativo | 22/01/2012 - 08h00 |
| 213 - EM Aurea Pires da Gama | 10 | RENATA CECÍLIA NUNES ROSÁRIO | 10006 | Assistente Legislativo | 22/01/2012 - 08h00 |
| 213 - EM Aurea Pires da Gama | 10 | RENATA CHRISTINE SAMPAIO RIBEIRO | 10007 | Assistente Legislativo | 22/01/2012 - 08h00 |
| 213 - EM Aurea Pires da Gama | 10 | RENATA CONCEIÇÃO DOS ANJOS | 10008 | Assistente Legislativo | 22/01/2012 - 08h00 |
| 213 - EM Aurea Pires da Gama | 10 | RENATA DA SILVA DIONISIO | 10012 | Assistente Legislativo | 22/01/2012 - 08h00 |
| 213 - EM Aurea Pires da Gama | 10 | RENATA DE ANDRADE MUNIZ | 10016 | Assistente Legislativo | 22/01/2012 - 08h00 |
| 213 - EM Aurea Pires da Gama | 11 | RENATA DE CASTRO E ABREU | 10018 | Assistente Legislativo | 22/01/2012 - 08h00 |
| 213 - EM Aurea Pires da Gama | 11 | RENATA DE CASTRO GABRIL ROCHA | 10020 | Assistente Legislativo | 22/01/2012 - 08h00 |
| 213 - EM Aurea Pires da Gama | 11 | RENATA DE MOURA WERNECK | 10023 | Assistente Legislativo | 22/01/2012 - 08h00 |
| 213 - EM Aurea Pires da Gama | 11 | RENATA DE SANTANA VIEIRA | 10026 | Assistente Legislativo | 22/01/2012 - 08h00 |
| 213 - EM Aurea Pires da Gama | 11 | RENATA DE SOUZA DURAN DONOSO | 10029 | Assistente Legislativo | 22/01/2012 - 08h00 |
| 213 - EM Aurea Pires da Gama | 11 | RENATA DO NASCIMENTO DO ESPÍRITO SANTO | 10031 | Assistente Legislativo | 22/01/2012 - 08h00 |
| 213 - EM Aurea Pires da Gama | 11 | RENATA DOS SANTOS FERREIRA | 10033 | Assistente Legislativo | 22/01/2012 - 08h00 |
| 213 - EM Aurea Pires da Gama | 11 | RENATA DOS SANTOS GUIMARÃES | 10035 | Assistente Legislativo | 22/01/2012 - 08h00 |
| 213 - EM Aurea Pires da Gama | 11 | RENATA FERREIRA DA SILVA | 10037 | Assistente Legislativo | 22/01/2012 - 08h00 |
| 213 - EM Aurea Pires da Gama | 11 | RENATA FIGUEIREDO DA SILVA | 10038 | Assistente Legislativo | 22/01/2012 - 08h00 |
| 213 - EM Aurea Pires da Gama | 11 | RENATA FRAGA DE OLIVEIRA | 10039 | Assistente Legislativo | 22/01/2012 - 08h00 |
| 213 - EM Aurea Pires da Gama | 11 | RENATA FURTADO MACHADO | 10040 | Assistente Legislativo | 22/01/2012 - 08h00 |
| 213 - EM Aurea Pires da Gama | 11 | RENATA LOUREIRO DE BRITO | 10044 | Assistente Legislativo | 22/01/2012 - 08h00 |
| 213 - EM Aurea Pires da Gama | 11 | RENATA MARIA AMARAL DUARTE | 10046 | Assistente Legislativo | 22/01/2012 - 08h00 |
| 213 - EM Aurea Pires da Gama | 11 | RENATA MARIA DA SILVA | 10047 | Assistente Legislativo | 22/01/2012 - 08h00 |
| 213 - EM Aurea Pires da Gama | 11 | RENATA MENDES DO COUTO BERNARDO | 10048 | Assistente Legislativo | 22/01/2012 - 08h00 |
| 213 - EM Aurea Pires da Gama | 11 | RENATA MONICA DO NASCIMENTO | 10049 | Assistente Legislativo | 22/01/2012 - 08h00 |
| 213 - EM Aurea Pires da Gama | 11 | RENATA OLIVEIRA CAVALCANTI | 10050 | Assistente Legislativo | 22/01/2012 - 08h00 |
| 213 - EM Aurea Pires da Gama | 11 | RENATA RIBEIRO COSTA | 10057 | Assistente Legislativo | 22/01/2012 - 08h00 |
| 213 - EM Aurea Pires da Gama | 11 | RENATA RODRIGUES OSORIO | 10058 | Assistente Legislativo | 22/01/2012 - 08h00 |
| 213 - EM Aurea Pires da Gama | 11 | RENATA SANTOS DE SOUZA | 10059 | Assistente Legislativo | 22/01/2012 - 08h00 |
| 213 - EM Aurea Pires da Gama | 11 | RENATA VIEIRA DE OLIVEIRA | 10062 | Assistente Legislativo | 22/01/2012 - 08h00 |
| 213 - EM Aurea Pires da Gama | 11 | RENATA VIEIRA SERRANO DE SOUZA | 10063 | Assistente Legislativo | 22/01/2012 - 08h00 |
| 213 - EM Aurea Pires da Gama | 11 | RENATA VIVIANE DE BARROS ZACARO | 10064 | Assistente Legislativo | 22/01/2012 - 08h00 |
| 213 - EM Aurea Pires da Gama | 11 | RENATO ABRAHAO DA SILVA | 10065 | Assistente Legislativo | 22/01/2012 - 08h00 |
| 213 - EM Aurea Pires da Gama | 11 | RENATO AGUIAR VALE | 10066 | Assistente Legislativo | 22/01/2012 - 08h00 |
| 213 - EM Aurea Pires da Gama | 11 | RENATO ALEXANDRE DA SILVA | 10068 | Assistente Legislativo | 22/01/2012 - 08h00 |
| 213 - EM Aurea Pires da Gama | 11 | RENATO ANGELO ROCHA GOMES | 10071 | Assistente Legislativo | 22/01/2012 - 08h00 |
| 213 - EM Aurea Pires da Gama | 11 | RENATO BARROZO BELEM | 10072 | Assistente Legislativo | 22/01/2012 - 08h00 |
| 213 - EM Aurea Pires da Gama | 11 | RENATO COELHO PORTO DA SILVA | 10073 | Assistente Legislativo | 22/01/2012 - 08h00 |
| 213 - EM Aurea Pires da Gama | 12 | RENATO DA SILVA GONÇALVES | 10074 | Assistente Legislativo | 22/01/2012 - 08h00 |
| 213 - EM Aurea Pires da Gama | 12 | RENATO DE ALMEIDA ROCHA | 10076 | Assistente Legislativo | 22/01/2012 - 08h00 |
| 213 - EM Aurea Pires da Gama | 12 | RENATO DOS REIS ABRAHAO | 10081 | Assistente Legislativo | 22/01/2012 - 08h00 |
| 213 - EM Aurea Pires da Gama | 12 | RENATO DOS SANTOS CORRÊA | 10082 | Assistente Legislativo | 22/01/2012 - 08h00 |
| 213 - EM Aurea Pires da Gama | 12 | RENATO FERREIRA COELHO | 10083 | Assistente Legislativo | 22/01/2012 - 08h00 |
| 213 - EM Aurea Pires da Gama | 12 | RENATO HUMBERTO GONDIN | 10084 | Assistente Legislativo | 22/01/2012 - 08h00 |
| 213 - EM Aurea Pires da Gama | 12 | RENATO JOSÉ DE FREITAS | 10085 | Assistente Legislativo | 22/01/2012 - 08h00 |
| 213 - EM Aurea Pires da Gama | 12 | RENATO MAGNO MACEDO SILVA | 10088 | Assistente Legislativo | 22/01/2012 - 08h00 |

| COLÉGIO | SALA | NOME | INSCRIÇÃO | CARGO | DATA/HORA |
|---|------|---|-----------|------------------------|--------------------|
| 213 - EM Aurea Pires da Gama | 12 | RENATO MARCOS DE SOUZA | 10089 | Assistente Legislativo | 22/01/2012 - 08h00 |
| 213 - EM Aurea Pires da Gama | 12 | RENATO RIBEIRO PEREIRA | 10090 | Assistente Legislativo | 22/01/2012 - 08h00 |
| 213 - EM Aurea Pires da Gama | 12 | RENATO TRINDADE ELIAS | 10094 | Assistente Legislativo | 22/01/2012 - 08h00 |
| 213 - EM Aurea Pires da Gama | 12 | RENE AGRA DA CRUZ | 10095 | Assistente Legislativo | 22/01/2012 - 08h00 |
| 213 - EM Aurea Pires da Gama | 12 | RENNAN DA SILVA REIS | 10099 | Assistente Legislativo | 22/01/2012 - 08h00 |
| 213 - EM Aurea Pires da Gama | 12 | RHAYNE SANTANNA DOS SANTOS | 10100 | Assistente Legislativo | 22/01/2012 - 08h00 |
| 213 - EM Aurea Pires da Gama | 12 | RHAYANE BRAGA | 10101 | Assistente Legislativo | 22/01/2012 - 08h00 |
| 213 - EM Aurea Pires da Gama | 12 | RICARDO ALEXANDRE LOMBA DE ARAÚJO | 10104 | Assistente Legislativo | 22/01/2012 - 08h00 |
| 213 - EM Aurea Pires da Gama | 12 | RICARDO ALVES | 10105 | Assistente Legislativo | 22/01/2012 - 08h00 |
| 213 - EM Aurea Pires da Gama | 12 | RICARDO BULLÉ DAHER | 10108 | Assistente Legislativo | 22/01/2012 - 08h00 |
| 213 - EM Aurea Pires da Gama | 12 | RICARDO CESAR DE AQUINO | 10110 | Assistente Legislativo | 22/01/2012 - 08h00 |
| 213 - EM Aurea Pires da Gama | 12 | RICARDO DE ARAUJO DANTAS | 10113 | Assistente Legislativo | 22/01/2012 - 08h00 |
| 213 - EM Aurea Pires da Gama | 12 | RICARDO DE OLIVEIRA SIMOES | 10116 | Assistente Legislativo | 22/01/2012 - 08h00 |
| 213 - EM Aurea Pires da Gama | 12 | RICARDO DO COUTO PEREIRA | 10117 | Assistente Legislativo | 22/01/2012 - 08h00 |
| 213 - EM Aurea Pires da Gama | 12 | RICARDO ELIEZER DA SILVA PORTUGAL | 10118 | Assistente Legislativo | 22/01/2012 - 08h00 |
| 213 - EM Aurea Pires da Gama | 12 | RICARDO FAZOLLO DE OLIVEIRA | 10119 | Assistente Legislativo | 22/01/2012 - 08h00 |
| 213 - EM Aurea Pires da Gama | 12 | RICARDO HENRIQUE NEVES BARBOZA DE | 10122 | Assistente Legislativo | 22/01/2012 - 08h00 |
| 213 - EM Aurea Pires da Gama | 12 | RICARDO JOSE DE OLIVEIRA | 10125 | Assistente Legislativo | 22/01/2012 - 08h00 |
| 213 - EM Aurea Pires da Gama | 12 | RICARDO LUIS MARQUES | 10126 | Assistente Legislativo | 22/01/2012 - 08h00 |
| 213 - EM Aurea Pires da Gama | 12 | RICARDO LUIZ DAMASCENO MARTINS | 10127 | Assistente Legislativo | 22/01/2012 - 08h00 |
| 213 - EM Aurea Pires da Gama | 12 | RICARDO MAGALHÃES | 10129 | Assistente Legislativo | 22/01/2012 - 08h00 |
| 213 - EM Aurea Pires da Gama | 12 | RICARDO MAIA BRAZ | 10130 | Assistente Legislativo | 22/01/2012 - 08h00 |
| 213 - EM Aurea Pires da Gama | 13 | RICARDO MARINHO MARQUES LOPES | 10132 | Assistente Legislativo | 22/01/2012 - 08h00 |
| 213 - EM Aurea Pires da Gama | 13 | RICARDO OLIVEIRA DA CRUZ | 10134 | Assistente Legislativo | 22/01/2012 - 08h00 |
| 213 - EM Aurea Pires da Gama | 13 | RICARDO PORTO PEREIRA | 10135 | Assistente Legislativo | 22/01/2012 - 08h00 |
| 213 - EM Aurea Pires da Gama | 13 | RICARDO REIS RIBEIRO | 10136 | Assistente Legislativo | 22/01/2012 - 08h00 |
| 213 - EM Aurea Pires da Gama | 13 | RICARDO SALDANHA MEDEIROS DOMINGUES | 10137 | Assistente Legislativo | 22/01/2012 - 08h00 |
| 213 - EM Aurea Pires da Gama | 13 | RICARDO SANTOS DE OLIVEIRA | 10138 | Assistente Legislativo | 22/01/2012 - 08h00 |
| 213 - EM Aurea Pires da Gama | 13 | RICARDO SILVA RAJA GABAGLIA | 10140 | Assistente Legislativo | 22/01/2012 - 08h00 |
| 213 - EM Aurea Pires da Gama | 13 | RICARDO SUDES MOREIRA DE CARVALHO | 10141 | Assistente Legislativo | 22/01/2012 - 08h00 |
| 213 - EM Aurea Pires da Gama | 13 | RICARDO VIEIRA BASTOS DE OLIVEIRA | 10142 | Assistente Legislativo | 22/01/2012 - 08h00 |
| 213 - EM Aurea Pires da Gama | 13 | RICARDO VILLAR CABRAL | 10144 | Assistente Legislativo | 22/01/2012 - 08h00 |
| 213 - EM Aurea Pires da Gama | 13 | RICHARD DA COSTA GALVÃO | 10147 | Assistente Legislativo | 22/01/2012 - 08h00 |
| 213 - EM Aurea Pires da Gama | 13 | RICHARD DIEGO DOS SANTOS | 10148 | Assistente Legislativo | 22/01/2012 - 08h00 |
| 213 - EM Aurea Pires da Gama | 13 | RICHARD MARX RODRIGUES DO NASCIMENTO | 10149 | Assistente Legislativo | 22/01/2012 - 08h00 |
| 213 - EM Aurea Pires da Gama | 13 | RICHARDSON PETTSON RIBEIRO | 10151 | Assistente Legislativo | 22/01/2012 - 08h00 |
| 213 - EM Aurea Pires da Gama | 13 | RICK PORFIRIO DE ANDRADE | 10152 | Assistente Legislativo | 22/01/2012 - 08h00 |
| 213 - EM Aurea Pires da Gama | 13 | RITA CANDIDA DE MORAES CARVALHO | 10155 | Assistente Legislativo | 22/01/2012 - 08h00 |
| 213 - EM Aurea Pires da Gama | 13 | RITA DE CÁSSIA DA SILVA MOREIRA | 10159 | Assistente Legislativo | 22/01/2012 - 08h00 |
| 213 - EM Aurea Pires da Gama | 13 | RITA DE CASSIA DE PONTES SANTOS | 10160 | Assistente Legislativo | 22/01/2012 - 08h00 |
| 213 - EM Aurea Pires da Gama | 13 | RITA DE CASSIA DE SOUZA PEIXOTO LOTERIO | 10161 | Assistente Legislativo | 22/01/2012 - 08h00 |
| 213 - EM Aurea Pires da Gama | 13 | RITA DE CÁSSIA DOS SANTOS GUILHERME GOMES | 10164 | Assistente Legislativo | 22/01/2012 - 08h00 |
| 213 - EM Aurea Pires da Gama | 13 | RITA DE CÁSSIA FIGUEIREDO FRANÇA | 10166 | Assistente Legislativo | 22/01/2012 - 08h00 |
| 213 - EM Aurea Pires da Gama | 13 | RITA DE CASSIA MACEDO MAIA | 10169 | Assistente Legislativo | 22/01/2012 - 08h00 |
| 213 - EM Aurea Pires da Gama | 13 | RITA DE CASSIA MATOS PEREIRA | 10170 | Assistente Legislativo | 22/01/2012 - 08h00 |
| 213 - EM Aurea Pires da Gama | 13 | RITA DE CÁSSIA NEVES DE SOUZA FILHA | 10171 | Assistente Legislativo | 22/01/2012 - 08h00 |
| 213 - EM Aurea Pires da Gama | 13 | RITA DE CÁSSIA SILVA SANTOS | 10173 | Assistente Legislativo | 22/01/2012 - 08h00 |
| 213 - EM Aurea Pires da Gama | 13 | RITA DE CÁSSIA SOARES DE OLIVEIRA | 10175 | Assistente Legislativo | 22/01/2012 - 08h00 |
| 213 - EM Aurea Pires da Gama | 13 | RITA LINA HIGINO LUCAS BARBOSA | 10179 | Assistente Legislativo | 22/01/2012 - 08h00 |
| 213 - EM Aurea Pires da Gama | 13 | RITA TINOCO ARAÚJO DE ANDRADE | 10180 | Assistente Legislativo | 22/01/2012 - 08h00 |
| 213 - EM Aurea Pires da Gama | 13 | RIVÂNIA DOS SANTOS LIMA | 10182 | Assistente Legislativo | 22/01/2012 - 08h00 |
| 213 - EM Aurea Pires da Gama | 13 | RIVANILDO PEREIRA MATOS | 10183 | Assistente Legislativo | 22/01/2012 - 08h00 |
| 214 - EM Pref. José Luiz Ribeiro Reseck | 1 | ROBELIA CRISTINA DE SA OLIVEIRA | 10184 | Assistente Legislativo | 22/01/2012 - 08h00 |
| 214 - EM Pref. José Luiz Ribeiro Reseck | 1 | ROBER FARIA TEIXEIRA DE MELLO | 10185 | Assistente Legislativo | 22/01/2012 - 08h00 |
| 214 - EM Pref. José Luiz Ribeiro Reseck | 1 | ROBERIO DE OLIVEIRA BASTOS | 10186 | Assistente Legislativo | 22/01/2012 - 08h00 |
| 214 - EM Pref. José Luiz Ribeiro Reseck | 1 | ROBERT DIONISIO RAMOS | 10188 | Assistente Legislativo | 22/01/2012 - 08h00 |
| 214 - EM Pref. José Luiz Ribeiro Reseck | 1 | ROBERT LEVI MIZRAHI | 10190 | Assistente Legislativo | 22/01/2012 - 08h00 |
| 214 - EM Pref. José Luiz Ribeiro Reseck | 1 | ROBERT MAGNO DOS SANTOS | 10191 | Assistente Legislativo | 22/01/2012 - 08h00 |
| 214 - EM Pref. José Luiz Ribeiro Reseck | 1 | ROBERTA APARECIDA DA MATA FERREIRA | 10193 | Assistente Legislativo | 22/01/2012 - 08h00 |
| 214 - EM Pref. José Luiz Ribeiro Reseck | 1 | ROBERTA APARECIDA DE JESUS MARQUES | 10194 | Assistente Legislativo | 22/01/2012 - 08h00 |
| 214 - EM Pref. José Luiz Ribeiro Reseck | 1 | ROBERTA AUGUSTA DARIO | 10196 | Assistente Legislativo | 22/01/2012 - 08h00 |
| 214 - EM Pref. José Luiz Ribeiro Reseck | 1 | ROBERTA CRISTINA DO NASCIMENTO | 10197 | Assistente Legislativo | 22/01/2012 - 08h00 |
| 214 - EM Pref. José Luiz Ribeiro Reseck | 1 | ROBERTA DA SILVA BORGES | 10199 | Assistente Legislativo | 22/01/2012 - 08h00 |
| 214 - EM Pref. José Luiz Ribeiro Reseck | 1 | ROBERTA DIAS FALCAO | 10203 | Assistente Legislativo | 22/01/2012 - 08h00 |
| 214 - EM Pref. José Luiz Ribeiro Reseck | 1 | ROBERTA DO ROCIO MARIANO | 10204 | Assistente Legislativo | 22/01/2012 - 08h00 |

| COLÉGIO | SALA | NOME | INSCRIÇÃO | CARGO | DATA/HORA |
|---|------|---|-----------|------------------------|--------------------|
| 214 - EM Pref. José Luiz Ribeiro Reseck | 1 | ROBERTA DOS SANTOS PEREIRA | 10206 | Assistente Legislativo | 22/01/2012 - 08h00 |
| 214 - EM Pref. José Luiz Ribeiro Reseck | 1 | ROBERTA FAGUNDES DE AZEVEDO | 10208 | Assistente Legislativo | 22/01/2012 - 08h00 |
| 214 - EM Pref. José Luiz Ribeiro Reseck | 1 | ROBERTA IARA PINHEIRO MARTINS | 10211 | Assistente Legislativo | 22/01/2012 - 08h00 |
| 214 - EM Pref. José Luiz Ribeiro Reseck | 1 | ROBERTA MAXIMIANO DE CERQUEIRA VENTURA | 10214 | Assistente Legislativo | 22/01/2012 - 08h00 |
| 214 - EM Pref. José Luiz Ribeiro Reseck | 1 | ROBERTA MONTEIRO IZIDORO | 10215 | Assistente Legislativo | 22/01/2012 - 08h00 |
| 214 - EM Pref. José Luiz Ribeiro Reseck | 1 | ROBERTA MORAIS DE SOUZA | 10216 | Assistente Legislativo | 22/01/2012 - 08h00 |
| 214 - EM Pref. José Luiz Ribeiro Reseck | 1 | ROBERTA MOREIRA DE CARVALHO | 10217 | Assistente Legislativo | 22/01/2012 - 08h00 |
| 214 - EM Pref. José Luiz Ribeiro Reseck | 1 | ROBERTA NAKAMASHI | 10218 | Assistente Legislativo | 22/01/2012 - 08h00 |
| 214 - EM Pref. José Luiz Ribeiro Reseck | 1 | ROBERTA PRADO DE ARAUJO | 10220 | Assistente Legislativo | 22/01/2012 - 08h00 |
| 214 - EM Pref. José Luiz Ribeiro Reseck | 1 | ROBERTA ROSA COELHO | 10221 | Assistente Legislativo | 22/01/2012 - 08h00 |
| 214 - EM Pref. José Luiz Ribeiro Reseck | 1 | ROBERTA SANTOS BITTENCOURT DE SOUZA MARTINS | 10222 | Assistente Legislativo | 22/01/2012 - 08h00 |
| 214 - EM Pref. José Luiz Ribeiro Reseck | 1 | ROBERTA SOUSA MOREIRA | 10224 | Assistente Legislativo | 22/01/2012 - 08h00 |
| 214 - EM Pref. José Luiz Ribeiro Reseck | 1 | ROBERTA VIEIRA DA SILVA | 10225 | Assistente Legislativo | 22/01/2012 - 08h00 |
| 214 - EM Pref. José Luiz Ribeiro Reseck | 1 | ROBERTA VILELA FONSECA | 10226 | Assistente Legislativo | 22/01/2012 - 08h00 |
| 214 - EM Pref. José Luiz Ribeiro Reseck | 1 | ROBERTO CARLOS CARVALHO DA SILVA | 10228 | Assistente Legislativo | 22/01/2012 - 08h00 |
| 214 - EM Pref. José Luiz Ribeiro Reseck | 1 | ROBERTO AMABAHY SANTOS | 10229 | Assistente Legislativo | 22/01/2012 - 08h00 |
| 214 - EM Pref. José Luiz Ribeiro Reseck | 1 | ROBERTO CESARIO DA SILVA | 10233 | Assistente Legislativo | 22/01/2012 - 08h00 |
| 214 - EM Pref. José Luiz Ribeiro Reseck | 2 | ROBERTO DE MENEZES MARTINS | 10237 | Assistente Legislativo | 22/01/2012 - 08h00 |
| 214 - EM Pref. José Luiz Ribeiro Reseck | 2 | ROBERTO DUARTE RAMOS | 10238 | Assistente Legislativo | 22/01/2012 - 08h00 |
| 214 - EM Pref. José Luiz Ribeiro Reseck | 2 | ROBERTO LOIOLA DE LIMA JÚNIOR | 10242 | Assistente Legislativo | 22/01/2012 - 08h00 |
| 214 - EM Pref. José Luiz Ribeiro Reseck | 2 | ROBERTO LOMBA DO NASCIMENTO | 10243 | Assistente Legislativo | 22/01/2012 - 08h00 |
| 214 - EM Pref. José Luiz Ribeiro Reseck | 2 | ROBERTO LUIS CORDEIRO JUNIOR | 10244 | Assistente Legislativo | 22/01/2012 - 08h00 |
| 214 - EM Pref. José Luiz Ribeiro Reseck | 2 | ROBERTO QUEIROZ DE AZEVEDO | 10247 | Assistente Legislativo | 22/01/2012 - 08h00 |
| 214 - EM Pref. José Luiz Ribeiro Reseck | 2 | ROBERTO SILVA CHAGAS JÚNIOR | 10250 | Assistente Legislativo | 22/01/2012 - 08h00 |
| 214 - EM Pref. José Luiz Ribeiro Reseck | 2 | ROBERVAL PAULO DA SILVA | 10252 | Assistente Legislativo | 22/01/2012 - 08h00 |
| 214 - EM Pref. José Luiz Ribeiro Reseck | 2 | ROBSON ALVES DE MELLO | 10253 | Assistente Legislativo | 22/01/2012 - 08h00 |
| 214 - EM Pref. José Luiz Ribeiro Reseck | 2 | ROBSON CASTELUCI | 10256 | Assistente Legislativo | 22/01/2012 - 08h00 |
| 214 - EM Pref. José Luiz Ribeiro Reseck | 2 | ROBSON CESAR RAMOS | 10257 | Assistente Legislativo | 22/01/2012 - 08h00 |
| 214 - EM Pref. José Luiz Ribeiro Reseck | 2 | ROBSON CORREA SILVA BRASIL BARBOZA | 10258 | Assistente Legislativo | 22/01/2012 - 08h00 |
| 214 - EM Pref. José Luiz Ribeiro Reseck | 2 | ROBSON COSTA DA SILVA | 10260 | Assistente Legislativo | 22/01/2012 - 08h00 |
| 214 - EM Pref. José Luiz Ribeiro Reseck | 2 | ROBSON DA SILVA DE SOUZA | 10261 | Assistente Legislativo | 22/01/2012 - 08h00 |
| 214 - EM Pref. José Luiz Ribeiro Reseck | 2 | ROBSON DA SILVA MACHADO | 10262 | Assistente Legislativo | 22/01/2012 - 08h00 |
| 214 - EM Pref. José Luiz Ribeiro Reseck | 2 | ROBSON DE FREITAS MACHADO | 10264 | Assistente Legislativo | 22/01/2012 - 08h00 |
| 214 - EM Pref. José Luiz Ribeiro Reseck | 2 | ROBSON EUZÉBIO ELIAS DE SOUZA | 10267 | Assistente Legislativo | 22/01/2012 - 08h00 |
| 214 - EM Pref. José Luiz Ribeiro Reseck | 2 | ROBSON JOSE FERREIRA ALVES | 10269 | Assistente Legislativo | 22/01/2012 - 08h00 |
| 214 - EM Pref. José Luiz Ribeiro Reseck | 2 | ROBSON LUIZ ARAUJO MARTINS | 10271 | Assistente Legislativo | 22/01/2012 - 08h00 |
| 214 - EM Pref. José Luiz Ribeiro Reseck | 2 | ROBSON LUIZ DA COSTA DIAS | 10272 | Assistente Legislativo | 22/01/2012 - 08h00 |
| 214 - EM Pref. José Luiz Ribeiro Reseck | 2 | ROBSON LYRA SOARES | 10273 | Assistente Legislativo | 22/01/2012 - 08h00 |
| 214 - EM Pref. José Luiz Ribeiro Reseck | 2 | ROBSON RIBEIRO DE MORAES | 10280 | Assistente Legislativo | 22/01/2012 - 08h00 |
| 214 - EM Pref. José Luiz Ribeiro Reseck | 2 | ROBSON RODRIGUES DA SILVA | 10281 | Assistente Legislativo | 22/01/2012 - 08h00 |
| 214 - EM Pref. José Luiz Ribeiro Reseck | 2 | ROBSON SEBASTIAO NASCIMENTO VIEIRA | 10282 | Assistente Legislativo | 22/01/2012 - 08h00 |
| 214 - EM Pref. José Luiz Ribeiro Reseck | 2 | ROCHELLE DA FONSECA DESPÍNDOLA | 10285 | Assistente Legislativo | 22/01/2012 - 08h00 |
| 214 - EM Pref. José Luiz Ribeiro Reseck | 2 | RODESLIR NUNES DE SOUZA | 10286 | Assistente Legislativo | 22/01/2012 - 08h00 |
| 214 - EM Pref. José Luiz Ribeiro Reseck | 2 | RODINELI CARNEIRO DA SILVA | 10287 | Assistente Legislativo | 22/01/2012 - 08h00 |
| 214 - EM Pref. José Luiz Ribeiro Reseck | 2 | RODOLFO DA SILVA LASSAROT | 10288 | Assistente Legislativo | 22/01/2012 - 08h00 |
| 214 - EM Pref. José Luiz Ribeiro Reseck | 2 | RODOLFO DE ALMEIDA SANTOS | 10290 | Assistente Legislativo | 22/01/2012 - 08h00 |
| 214 - EM Pref. José Luiz Ribeiro Reseck | 2 | RODOLFO FARIA PINHEIRO | 10292 | Assistente Legislativo | 22/01/2012 - 08h00 |
| 214 - EM Pref. José Luiz Ribeiro Reseck | 3 | RODOLFO FERNANDO GUIA DA SILVA | 10293 | Assistente Legislativo | 22/01/2012 - 08h00 |
| 214 - EM Pref. José Luiz Ribeiro Reseck | 3 | RODOLFO FIGUEIRO HELENO DA SILVA | 10294 | Assistente Legislativo | 22/01/2012 - 08h00 |
| 214 - EM Pref. José Luiz Ribeiro Reseck | 3 | RODOLFO FURTUNATO DE ARAUJO | 10295 | Assistente Legislativo | 22/01/2012 - 08h00 |
| 214 - EM Pref. José Luiz Ribeiro Reseck | 3 | RODOLFO GOMES ARAUJO | 10296 | Assistente Legislativo | 22/01/2012 - 08h00 |
| 214 - EM Pref. José Luiz Ribeiro Reseck | 3 | RODOLFO RAUL REIS BRAVO | 10297 | Assistente Legislativo | 22/01/2012 - 08h00 |
| 214 - EM Pref. José Luiz Ribeiro Reseck | 3 | RODRIGO ALMEIDA DE CARVALHO | 10298 | Assistente Legislativo | 22/01/2012 - 08h00 |
| 214 - EM Pref. José Luiz Ribeiro Reseck | 3 | RODRIGO ALVES DO NASCIMENTO | 10299 | Assistente Legislativo | 22/01/2012 - 08h00 |
| 214 - EM Pref. José Luiz Ribeiro Reseck | 3 | RODRIGO AMORIM SALES | 10300 | Assistente Legislativo | 22/01/2012 - 08h00 |
| 214 - EM Pref. José Luiz Ribeiro Reseck | 3 | RODRIGO ANDRADE CAMPELO | 10301 | Assistente Legislativo | 22/01/2012 - 08h00 |
| 214 - EM Pref. José Luiz Ribeiro Reseck | 3 | RODRIGO AZEVEDO DE CARVALHO | 10303 | Assistente Legislativo | 22/01/2012 - 08h00 |
| 214 - EM Pref. José Luiz Ribeiro Reseck | 3 | RODRIGO BARBOSA DE AMORIM | 10304 | Assistente Legislativo | 22/01/2012 - 08h00 |
| 214 - EM Pref. José Luiz Ribeiro Reseck | 3 | RODRIGO BARBOSA DE PAIVA | 10305 | Assistente Legislativo | 22/01/2012 - 08h00 |
| 214 - EM Pref. José Luiz Ribeiro Reseck | 3 | RODRIGO BICALHO DE GARRIDO | 10307 | Assistente Legislativo | 22/01/2012 - 08h00 |
| 214 - EM Pref. José Luiz Ribeiro Reseck | 3 | RODRIGO CLYMACO | 10309 | Assistente Legislativo | 22/01/2012 - 08h00 |
| 214 - EM Pref. José Luiz Ribeiro Reseck | 3 | RODRIGO DA COSTA ALEMIDA LUIZ | 10310 | Assistente Legislativo | 22/01/2012 - 08h00 |
| 214 - EM Pref. José Luiz Ribeiro Reseck | 3 | RODRIGO DA SILVA BITTENCOURT DOS SANTOS | 10312 | Assistente Legislativo | 22/01/2012 - 08h00 |
| 214 - EM Pref. José Luiz Ribeiro Reseck | 3 | RODRIGO DA SILVA CRUZ | 10314 | Assistente Legislativo | 22/01/2012 - 08h00 |
| 214 - EM Pref. José Luiz Ribeiro Reseck | 3 | RODRIGO DA SILVA DE OLIVEIRA | 10315 | Assistente Legislativo | 22/01/2012 - 08h00 |

| COLÉGIO | SALA | NOME | INSCRIÇÃO | CARGO | DATA/HORA |
|---|------|---|-----------|------------------------|--------------------|
| 214 - EM Pref. José Luiz Ribeiro Reseck | 3 | RODRIGO DA SILVA SOARES | 10320 | Assistente Legislativo | 22/01/2012 - 08h00 |
| 214 - EM Pref. José Luiz Ribeiro Reseck | 3 | RODRIGO DA SILVA TOMAZ | 10321 | Assistente Legislativo | 22/01/2012 - 08h00 |
| 214 - EM Pref. José Luiz Ribeiro Reseck | 3 | RODRIGO DE BARROS DE OLIVEIRA E SILVA | 10323 | Assistente Legislativo | 22/01/2012 - 08h00 |
| 214 - EM Pref. José Luiz Ribeiro Reseck | 3 | RODRIGO DE JESUS BALERINI | 10328 | Assistente Legislativo | 22/01/2012 - 08h00 |
| 214 - EM Pref. José Luiz Ribeiro Reseck | 3 | RODRIGO DE OLIVEIRA LIMA | 10330 | Assistente Legislativo | 22/01/2012 - 08h00 |
| 214 - EM Pref. José Luiz Ribeiro Reseck | 3 | RODRIGO DE OLIVEIRA MACEDO | 10331 | Assistente Legislativo | 22/01/2012 - 08h00 |
| 214 - EM Pref. José Luiz Ribeiro Reseck | 3 | RODRIGO DE SOUZA DE CARVALHO | 10333 | Assistente Legislativo | 22/01/2012 - 08h00 |
| 214 - EM Pref. José Luiz Ribeiro Reseck | 3 | RODRIGO DO COUTO PEREIRA | 10335 | Assistente Legislativo | 22/01/2012 - 08h00 |
| 214 - EM Pref. José Luiz Ribeiro Reseck | 3 | RODRIGO DOERL ROSA | 10336 | Assistente Legislativo | 22/01/2012 - 08h00 |
| 214 - EM Pref. José Luiz Ribeiro Reseck | 3 | RODRIGO DOS SANTOS | 10338 | Assistente Legislativo | 22/01/2012 - 08h00 |
| 214 - EM Pref. José Luiz Ribeiro Reseck | 3 | RODRIGO DOS SANTOS AGUIAR | 10339 | Assistente Legislativo | 22/01/2012 - 08h00 |
| 214 - EM Pref. José Luiz Ribeiro Reseck | 3 | RODRIGO DOS SANTOS OLIVEIRA | 10340 | Assistente Legislativo | 22/01/2012 - 08h00 |
| 214 - EM Pref. José Luiz Ribeiro Reseck | 4 | RODRIGO EUGENIO MACHADO | 10342 | Assistente Legislativo | 22/01/2012 - 08h00 |
| 214 - EM Pref. José Luiz Ribeiro Reseck | 4 | RODRIGO FONSECA PIRES | 10344 | Assistente Legislativo | 22/01/2012 - 08h00 |
| 214 - EM Pref. José Luiz Ribeiro Reseck | 4 | RODRIGO GABRIEL MARQUES DA SILVA | 10345 | Assistente Legislativo | 22/01/2012 - 08h00 |
| 214 - EM Pref. José Luiz Ribeiro Reseck | 4 | RODRIGO GALVÃO E SILVA | 10346 | Assistente Legislativo | 22/01/2012 - 08h00 |
| 214 - EM Pref. José Luiz Ribeiro Reseck | 4 | RODRIGO GIMENEZ DE OLIVEIRA | 10347 | Assistente Legislativo | 22/01/2012 - 08h00 |
| 214 - EM Pref. José Luiz Ribeiro Reseck | 4 | RODRIGO HENRIQUE MARTINS DE ANDRADE | 10350 | Assistente Legislativo | 22/01/2012 - 08h00 |
| 214 - EM Pref. José Luiz Ribeiro Reseck | 4 | RODRIGO LOPES VIANA | 10352 | Assistente Legislativo | 22/01/2012 - 08h00 |
| 214 - EM Pref. José Luiz Ribeiro Reseck | 4 | RODRIGO LUIS RIBEIRO MARTINS | 10353 | Assistente Legislativo | 22/01/2012 - 08h00 |
| 214 - EM Pref. José Luiz Ribeiro Reseck | 4 | RODRIGO LUIZ DE MORAES | 10355 | Assistente Legislativo | 22/01/2012 - 08h00 |
| 214 - EM Pref. José Luiz Ribeiro Reseck | 4 | RODRIGO MACHADO RODRIGUES | 10356 | Assistente Legislativo | 22/01/2012 - 08h00 |
| 214 - EM Pref. José Luiz Ribeiro Reseck | 4 | RODRIGO MARQUES DA SILVA | 10357 | Assistente Legislativo | 22/01/2012 - 08h00 |
| 214 - EM Pref. José Luiz Ribeiro Reseck | 4 | RODRIGO MARTINS DE SOUZA | 10358 | Assistente Legislativo | 22/01/2012 - 08h00 |
| 214 - EM Pref. José Luiz Ribeiro Reseck | 4 | RODRIGO MARTINS PEREIRA CASCARDO | 10359 | Assistente Legislativo | 22/01/2012 - 08h00 |
| 214 - EM Pref. José Luiz Ribeiro Reseck | 4 | RODRIGO MEDEIROS SEPULVIDA | 10360 | Assistente Legislativo | 22/01/2012 - 08h00 |
| 214 - EM Pref. José Luiz Ribeiro Reseck | 4 | RODRIGO MIRANDA RAMOS | 10361 | Assistente Legislativo | 22/01/2012 - 08h00 |
| 214 - EM Pref. José Luiz Ribeiro Reseck | 4 | RODRIGO MOREIRA DE SOUZA | 10363 | Assistente Legislativo | 22/01/2012 - 08h00 |
| 214 - EM Pref. José Luiz Ribeiro Reseck | 4 | RODRIGO NUNES SANTOS | 10365 | Assistente Legislativo | 22/01/2012 - 08h00 |
| 214 - EM Pref. José Luiz Ribeiro Reseck | 4 | RODRIGO PAIVA ALMEIDA | 10368 | Assistente Legislativo | 22/01/2012 - 08h00 |
| 214 - EM Pref. José Luiz Ribeiro Reseck | 4 | RODRIGO PEREIRA PIRES | 10369 | Assistente Legislativo | 22/01/2012 - 08h00 |
| 214 - EM Pref. José Luiz Ribeiro Reseck | 4 | RODRIGO RIBEIRO FALCÃO | 10372 | Assistente Legislativo | 22/01/2012 - 08h00 |
| 214 - EM Pref. José Luiz Ribeiro Reseck | 4 | RODRIGO RODRIGUES DE SOUSA | 10374 | Assistente Legislativo | 22/01/2012 - 08h00 |
| 214 - EM Pref. José Luiz Ribeiro Reseck | 4 | RODRIGO RODRIGUES DOS SANTOS | 10375 | Assistente Legislativo | 22/01/2012 - 08h00 |
| 214 - EM Pref. José Luiz Ribeiro Reseck | 4 | RODRIGO RODRIGUES DOS SANTOS | 10376 | Assistente Legislativo | 22/01/2012 - 08h00 |
| 214 - EM Pref. José Luiz Ribeiro Reseck | 4 | RODRIGO ROSAS BARRETO | 10378 | Assistente Legislativo | 22/01/2012 - 08h00 |
| 214 - EM Pref. José Luiz Ribeiro Reseck | 4 | RODRIGO SANTANNA PATROCINIO | 10379 | Assistente Legislativo | 22/01/2012 - 08h00 |
| 214 - EM Pref. José Luiz Ribeiro Reseck | 4 | RODRIGO SANTOS DE PINHO | 10380 | Assistente Legislativo | 22/01/2012 - 08h00 |
| 214 - EM Pref. José Luiz Ribeiro Reseck | 4 | RODRIGO SOUSA GOMES BARBOSA | 10382 | Assistente Legislativo | 22/01/2012 - 08h00 |
| 214 - EM Pref. José Luiz Ribeiro Reseck | 4 | RODRIGO TADEU AURICCHIO DA SILVEIRA E SILVA | 10384 | Assistente Legislativo | 22/01/2012 - 08h00 |
| 214 - EM Pref. José Luiz Ribeiro Reseck | 4 | RODRIGO TELLES DE MENEZES | 10385 | Assistente Legislativo | 22/01/2012 - 08h00 |
| 214 - EM Pref. José Luiz Ribeiro Reseck | 4 | RODRIGO THIAGO DA COSTA | 10386 | Assistente Legislativo | 22/01/2012 - 08h00 |
| 214 - EM Pref. José Luiz Ribeiro Reseck | 5 | RODRIGO VARGAS DE SOUZA | 10388 | Assistente Legislativo | 22/01/2012 - 08h00 |
| 214 - EM Pref. José Luiz Ribeiro Reseck | 5 | RODRIGO VASCONCELOS SILVA | 10389 | Assistente Legislativo | 22/01/2012 - 08h00 |
| 214 - EM Pref. José Luiz Ribeiro Reseck | 5 | RODRIGO VIEIRA DE MELO | 10390 | Assistente Legislativo | 22/01/2012 - 08h00 |
| 214 - EM Pref. José Luiz Ribeiro Reseck | 5 | ROGELMA DE ARAUJO RAMOS | 10394 | Assistente Legislativo | 22/01/2012 - 08h00 |
| 214 - EM Pref. José Luiz Ribeiro Reseck | 5 | ROGER CAETANO DIAS DE SOUSA | 10395 | Assistente Legislativo | 22/01/2012 - 08h00 |
| 214 - EM Pref. José Luiz Ribeiro Reseck | 5 | ROGER DOS SANTOS PINTO | 10396 | Assistente Legislativo | 22/01/2012 - 08h00 |
| 214 - EM Pref. José Luiz Ribeiro Reseck | 5 | ROGER SOUSA MOREIRA DA SILVA | 10399 | Assistente Legislativo | 22/01/2012 - 08h00 |
| 214 - EM Pref. José Luiz Ribeiro Reseck | 5 | ROGÉRIA MENEZES FRANCISCO DE OLIVEIRA | 10402 | Assistente Legislativo | 22/01/2012 - 08h00 |
| 214 - EM Pref. José Luiz Ribeiro Reseck | 5 | ROGÉRIA SILVA DE MELO | 10404 | Assistente Legislativo | 22/01/2012 - 08h00 |
| 214 - EM Pref. José Luiz Ribeiro Reseck | 5 | ROGÉRIO ABRANTES VENÂNCIO | 10405 | Assistente Legislativo | 22/01/2012 - 08h00 |
| 214 - EM Pref. José Luiz Ribeiro Reseck | 5 | ROGÉRIO CARVALHO DA SILVA | 10408 | Assistente Legislativo | 22/01/2012 - 08h00 |
| 214 - EM Pref. José Luiz Ribeiro Reseck | 5 | ROGERIO CARVALHO NASCIMENTO | 10409 | Assistente Legislativo | 22/01/2012 - 08h00 |
| 214 - EM Pref. José Luiz Ribeiro Reseck | 5 | ROGÉRIO CUNHA DOS SANTOS | 10411 | Assistente Legislativo | 22/01/2012 - 08h00 |
| 214 - EM Pref. José Luiz Ribeiro Reseck | 5 | ROGÉRIO DE OLIVEIRA MUNIZ | 10413 | Assistente Legislativo | 22/01/2012 - 08h00 |
| 214 - EM Pref. José Luiz Ribeiro Reseck | 5 | ROGÉRIO FERREIRA DE CASTILHO | 10414 | Assistente Legislativo | 22/01/2012 - 08h00 |
| 214 - EM Pref. José Luiz Ribeiro Reseck | 5 | ROGERIO FERREIRA DIAS | 10415 | Assistente Legislativo | 22/01/2012 - 08h00 |
| 214 - EM Pref. José Luiz Ribeiro Reseck | 5 | ROGERIO GOMES TAVARES | 10417 | Assistente Legislativo | 22/01/2012 - 08h00 |
| 214 - EM Pref. José Luiz Ribeiro Reseck | 5 | ROGÉRIO JAISON BARBOSA DE SOUZA | 10418 | Assistente Legislativo | 22/01/2012 - 08h00 |
| 214 - EM Pref. José Luiz Ribeiro Reseck | 5 | ROGÉRIO LUCAS DUARTE | 10421 | Assistente Legislativo | 22/01/2012 - 08h00 |
| 214 - EM Pref. José Luiz Ribeiro Reseck | 5 | ROGÉRIO MACHADO MOREIRA | 10422 | Assistente Legislativo | 22/01/2012 - 08h00 |
| 214 - EM Pref. José Luiz Ribeiro Reseck | 5 | ROGÉRIO MARTINS DE ABREU | 10423 | Assistente Legislativo | 22/01/2012 - 08h00 |
| 214 - EM Pref. José Luiz Ribeiro Reseck | 5 | ROGERIO MOURA JORDANES | 10424 | Assistente Legislativo | 22/01/2012 - 08h00 |
| 214 - EM Pref. José Luiz Ribeiro Reseck | 5 | ROGÉRIO ROCHA FRANCISCO | 10426 | Assistente Legislativo | 22/01/2012 - 08h00 |

| COLÉGIO | SALA | NOME | INSCRIÇÃO | CARGO | DATA/HORA |
|---|------|---|-----------|------------------------|--------------------|
| 214 - EM Pref. José Luiz Ribeiro Reseck | 5 | ROGERIO SILVA DE SOUZA | 10428 | Assistente Legislativo | 22/01/2012 - 08h00 |
| 214 - EM Pref. José Luiz Ribeiro Reseck | 5 | ROGERIO VIDAL DIAS | 10430 | Assistente Legislativo | 22/01/2012 - 08h00 |
| 214 - EM Pref. José Luiz Ribeiro Reseck | 5 | ROGÉRIO XAVIER | 10431 | Assistente Legislativo | 22/01/2012 - 08h00 |
| 214 - EM Pref. José Luiz Ribeiro Reseck | 5 | ROGERSON SOUZA MACIEL | 10432 | Assistente Legislativo | 22/01/2012 - 08h00 |
| 214 - EM Pref. José Luiz Ribeiro Reseck | 5 | ROJANE MOREIRA DE FREITAS | 10433 | Assistente Legislativo | 22/01/2012 - 08h00 |
| 214 - EM Pref. José Luiz Ribeiro Reseck | 5 | ROMANA GOMES MARQUES DE ASSUMPCÃO | 10435 | Assistente Legislativo | 22/01/2012 - 08h00 |
| 214 - EM Pref. José Luiz Ribeiro Reseck | 5 | ROMARIO GABRIEL AQUINO | 10437 | Assistente Legislativo | 22/01/2012 - 08h00 |
| 214 - EM Pref. José Luiz Ribeiro Reseck | 6 | ROMENE VILELA DOS SANTOS | 10438 | Assistente Legislativo | 22/01/2012 - 08h00 |
| 214 - EM Pref. José Luiz Ribeiro Reseck | 6 | ROMERO DE SOUZA | 10440 | Assistente Legislativo | 22/01/2012 - 08h00 |
| 214 - EM Pref. José Luiz Ribeiro Reseck | 6 | ROMERSON PIRES LEOCADIO | 10441 | Assistente Legislativo | 22/01/2012 - 08h00 |
| 214 - EM Pref. José Luiz Ribeiro Reseck | 6 | ROMILDA DE SOUZA ARAUJO | 10443 | Assistente Legislativo | 22/01/2012 - 08h00 |
| 214 - EM Pref. José Luiz Ribeiro Reseck | 6 | ROMILTON BRITO DE OLIVEIRA | 10445 | Assistente Legislativo | 22/01/2012 - 08h00 |
| 214 - EM Pref. José Luiz Ribeiro Reseck | 6 | RÔMULO BROVINI MARTINS | 10446 | Assistente Legislativo | 22/01/2012 - 08h00 |
| 214 - EM Pref. José Luiz Ribeiro Reseck | 6 | RÔMULO DE ASSIS GOMES | 10447 | Assistente Legislativo | 22/01/2012 - 08h00 |
| 214 - EM Pref. José Luiz Ribeiro Reseck | 6 | RÔMULO DOS SANTOS OLIVEIRA | 10448 | Assistente Legislativo | 22/01/2012 - 08h00 |
| 214 - EM Pref. José Luiz Ribeiro Reseck | 6 | RÔMULO LUCAS MACHADO FERREIRA | 10450 | Assistente Legislativo | 22/01/2012 - 08h00 |
| 214 - EM Pref. José Luiz Ribeiro Reseck | 6 | RÔMULO MARTINS TEIXEIRA | 10452 | Assistente Legislativo | 22/01/2012 - 08h00 |
| 214 - EM Pref. José Luiz Ribeiro Reseck | 6 | ROMULO RAMOS RODOLFO | 10454 | Assistente Legislativo | 22/01/2012 - 08h00 |
| 214 - EM Pref. José Luiz Ribeiro Reseck | 6 | RONALD NEVES DA SILVA | 10456 | Assistente Legislativo | 22/01/2012 - 08h00 |
| 214 - EM Pref. José Luiz Ribeiro Reseck | 6 | RONALD RODRIGUES VIEIRA | 10457 | Assistente Legislativo | 22/01/2012 - 08h00 |
| 214 - EM Pref. José Luiz Ribeiro Reseck | 6 | RONALDO DA COSTA NUNES JÚNIOR | 10460 | Assistente Legislativo | 22/01/2012 - 08h00 |
| 214 - EM Pref. José Luiz Ribeiro Reseck | 6 | RONALDO DE LUCENA SIQUEIRA | 10461 | Assistente Legislativo | 22/01/2012 - 08h00 |
| 214 - EM Pref. José Luiz Ribeiro Reseck | 6 | RONALDO DÓRIA DOS SANTOS JÚNIOR | 10462 | Assistente Legislativo | 22/01/2012 - 08h00 |
| 214 - EM Pref. José Luiz Ribeiro Reseck | 6 | RONALDO FERREIRA PINTO MENEZES DA SILVA | 10463 | Assistente Legislativo | 22/01/2012 - 08h00 |
| 214 - EM Pref. José Luiz Ribeiro Reseck | 6 | RONALDO JOSÉ MARQUES | 10465 | Assistente Legislativo | 22/01/2012 - 08h00 |
| 214 - EM Pref. José Luiz Ribeiro Reseck | 6 | RONALDO ROSA TEIXEIRA | 10470 | Assistente Legislativo | 22/01/2012 - 08h00 |
| 214 - EM Pref. José Luiz Ribeiro Reseck | 6 | RONARIO ROCHA DUARTE JUNIOR | 10471 | Assistente Legislativo | 22/01/2012 - 08h00 |
| 214 - EM Pref. José Luiz Ribeiro Reseck | 6 | RONEY JÚNIOR RODRIGUES RIBEIRO | 10472 | Assistente Legislativo | 22/01/2012 - 08h00 |
| 214 - EM Pref. José Luiz Ribeiro Reseck | 6 | RONI CLAUDIO DE OLIVEIR | 10474 | Assistente Legislativo | 22/01/2012 - 08h00 |
| 214 - EM Pref. José Luiz Ribeiro Reseck | 6 | RONI DE LIMA BULHÕES | 10475 | Assistente Legislativo | 22/01/2012 - 08h00 |
| 214 - EM Pref. José Luiz Ribeiro Reseck | 6 | RONI LIECE R LEAL | 10476 | Assistente Legislativo | 22/01/2012 - 08h00 |
| 214 - EM Pref. José Luiz Ribeiro Reseck | 6 | RÔNITH DE OLIVEIRA REIS | 10479 | Assistente Legislativo | 22/01/2012 - 08h00 |
| 214 - EM Pref. José Luiz Ribeiro Reseck | 6 | RONY GONÇALVES DA SILVA | 10482 | Assistente Legislativo | 22/01/2012 - 08h00 |
| 214 - EM Pref. José Luiz Ribeiro Reseck | 6 | RONY PETERSON SANTOS MELO | 10483 | Assistente Legislativo | 22/01/2012 - 08h00 |
| 214 - EM Pref. José Luiz Ribeiro Reseck | 6 | ROSA MARIA DE SOUZA | 10489 | Assistente Legislativo | 22/01/2012 - 08h00 |
| 214 - EM Pref. José Luiz Ribeiro Reseck | 6 | ROSA MARIA DOS SANTOS JESUS | 10490 | Assistente Legislativo | 22/01/2012 - 08h00 |
| 214 - EM Pref. José Luiz Ribeiro Reseck | 6 | ROSA MARIA KECHICHIAN MARTINS | 10493 | Assistente Legislativo | 22/01/2012 - 08h00 |
| 214 - EM Pref. José Luiz Ribeiro Reseck | 7 | ROSA MARIA SANTOS SIMOES | 10494 | Assistente Legislativo | 22/01/2012 - 08h00 |
| 214 - EM Pref. José Luiz Ribeiro Reseck | 7 | ROSALIA MARIA MOREIRA | 10498 | Assistente Legislativo | 22/01/2012 - 08h00 |
| 214 - EM Pref. José Luiz Ribeiro Reseck | 7 | ROSANA BORGES DE MORAES VEIGA | 10501 | Assistente Legislativo | 22/01/2012 - 08h00 |
| 214 - EM Pref. José Luiz Ribeiro Reseck | 7 | ROSANA BOTREL DA SILVA | 10502 | Assistente Legislativo | 22/01/2012 - 08h00 |
| 214 - EM Pref. José Luiz Ribeiro Reseck | 7 | ROSANA CONCEIÇÃO DA CRUZ LOUREIRO | 10503 | Assistente Legislativo | 22/01/2012 - 08h00 |
| 214 - EM Pref. José Luiz Ribeiro Reseck | 7 | ROSANA DA SILVA PINTO | 10507 | Assistente Legislativo | 22/01/2012 - 08h00 |
| 214 - EM Pref. José Luiz Ribeiro Reseck | 7 | ROSANA DE AZEVEDO DE ANDRADE | 10508 | Assistente Legislativo | 22/01/2012 - 08h00 |
| 214 - EM Pref. José Luiz Ribeiro Reseck | 7 | ROSANA DE JESUS DA COSTA AMBROSIO | 10509 | Assistente Legislativo | 22/01/2012 - 08h00 |
| 214 - EM Pref. José Luiz Ribeiro Reseck | 7 | ROSANA DE MORAES ALONÇO | 10510 | Assistente Legislativo | 22/01/2012 - 08h00 |
| 214 - EM Pref. José Luiz Ribeiro Reseck | 7 | ROSANA DE OLIVEIRA UHL | 10511 | Assistente Legislativo | 22/01/2012 - 08h00 |
| 214 - EM Pref. José Luiz Ribeiro Reseck | 7 | ROSANA FERREIRA NEVES | 10512 | Assistente Legislativo | 22/01/2012 - 08h00 |
| 214 - EM Pref. José Luiz Ribeiro Reseck | 7 | ROSANA KELLY OLIVEIRA | 10514 | Assistente Legislativo | 22/01/2012 - 08h00 |
| 214 - EM Pref. José Luiz Ribeiro Reseck | 7 | ROSANA NOGUEIRA DE MORAES | 10518 | Assistente Legislativo | 22/01/2012 - 08h00 |
| 214 - EM Pref. José Luiz Ribeiro Reseck | 7 | ROSANA PAULINO DA SILVA | 10519 | Assistente Legislativo | 22/01/2012 - 08h00 |
| 214 - EM Pref. José Luiz Ribeiro Reseck | 7 | ROSANA RAMOS CARNEIRO | 10520 | Assistente Legislativo | 22/01/2012 - 08h00 |
| 214 - EM Pref. José Luiz Ribeiro Reseck | 7 | ROSANA SANTOS DA CRUZ | 10522 | Assistente Legislativo | 22/01/2012 - 08h00 |
| 214 - EM Pref. José Luiz Ribeiro Reseck | 7 | ROSANA SULLI MACHADO | 10524 | Assistente Legislativo | 22/01/2012 - 08h00 |
| 214 - EM Pref. José Luiz Ribeiro Reseck | 7 | ROSANE BUENO FERNANDES | 10525 | Assistente Legislativo | 22/01/2012 - 08h00 |
| 214 - EM Pref. José Luiz Ribeiro Reseck | 7 | ROSANE FIGUEIREDO DE OLIVEIRA | 10527 | Assistente Legislativo | 22/01/2012 - 08h00 |
| 214 - EM Pref. José Luiz Ribeiro Reseck | 7 | ROSANE TEIXEIRA DE OLIVEIRA | 10529 | Assistente Legislativo | 22/01/2012 - 08h00 |
| 214 - EM Pref. José Luiz Ribeiro Reseck | 7 | ROSANGELA COSTA RODRIGUES | 10534 | Assistente Legislativo | 22/01/2012 - 08h00 |
| 214 - EM Pref. José Luiz Ribeiro Reseck | 7 | ROSANGELA DA SILVA TEN | 10540 | Assistente Legislativo | 22/01/2012 - 08h00 |
| 214 - EM Pref. José Luiz Ribeiro Reseck | 7 | ROSÂNGELA DE MELLO OLIVEIRA MARQUES | 10541 | Assistente Legislativo | 22/01/2012 - 08h00 |
| 214 - EM Pref. José Luiz Ribeiro Reseck | 7 | ROSANGELA DE SOUZA ALMEIDA | 10542 | Assistente Legislativo | 22/01/2012 - 08h00 |
| 214 - EM Pref. José Luiz Ribeiro Reseck | 7 | ROSÂNGELA DIAS DA SILVA MELLO | 10545 | Assistente Legislativo | 22/01/2012 - 08h00 |
| 214 - EM Pref. José Luiz Ribeiro Reseck | 7 | ROSANGELA DOS ANJOS BASTOS | 10546 | Assistente Legislativo | 22/01/2012 - 08h00 |
| 214 - EM Pref. José Luiz Ribeiro Reseck | 7 | ROSÂNGELA DOS SANTOS MORAES | 10547 | Assistente Legislativo | 22/01/2012 - 08h00 |
| 214 - EM Pref. José Luiz Ribeiro Reseck | 7 | ROSÂNGELA FRANCISCO | 10550 | Assistente Legislativo | 22/01/2012 - 08h00 |

| COLÉGIO | SALA | NOME | INSCRIÇÃO | CARGO | DATA/HORA |
|---|------|--|-----------|------------------------|--------------------|
| 214 - EM Pref. José Luiz Ribeiro Reseck | 7 | ROSÂNGELA GUAISTI | 10551 | Assistente Legislativo | 22/01/2012 - 08h00 |
| 214 - EM Pref. José Luiz Ribeiro Reseck | 7 | ROSANGELA JARDIM DA SILVA | 10552 | Assistente Legislativo | 22/01/2012 - 08h00 |
| 214 - EM Pref. José Luiz Ribeiro Reseck | 8 | ROSANGELA PEREIRA DA SILVA | 10554 | Assistente Legislativo | 22/01/2012 - 08h00 |
| 214 - EM Pref. José Luiz Ribeiro Reseck | 8 | ROSANGELA RIBEIRO PINTO | 10560 | Assistente Legislativo | 22/01/2012 - 08h00 |
| 214 - EM Pref. José Luiz Ribeiro Reseck | 8 | ROSANGELA ROCHA DOS SANTOS | 10561 | Assistente Legislativo | 22/01/2012 - 08h00 |
| 214 - EM Pref. José Luiz Ribeiro Reseck | 8 | ROSÂNGELA SODRÉ DE FARIAS MILTON | 10564 | Assistente Legislativo | 22/01/2012 - 08h00 |
| 214 - EM Pref. José Luiz Ribeiro Reseck | 8 | ROSANGELA XAVIER DO NASCIMENTO DIAS | 10565 | Assistente Legislativo | 22/01/2012 - 08h00 |
| 214 - EM Pref. José Luiz Ribeiro Reseck | 8 | ROSÂNIA DA SILVA SOUZA | 10566 | Assistente Legislativo | 22/01/2012 - 08h00 |
| 214 - EM Pref. José Luiz Ribeiro Reseck | 8 | ROSE DE LIMA PEREIRA | 10569 | Assistente Legislativo | 22/01/2012 - 08h00 |
| 214 - EM Pref. José Luiz Ribeiro Reseck | 8 | ROSE VARGAS CARDOSO DE ARAUJO | 10570 | Assistente Legislativo | 22/01/2012 - 08h00 |
| 214 - EM Pref. José Luiz Ribeiro Reseck | 8 | ROSEANE DA COSTA CORREA | 10572 | Assistente Legislativo | 22/01/2012 - 08h00 |
| 214 - EM Pref. José Luiz Ribeiro Reseck | 8 | ROSEANE DO CARMO DAMIÃO | 10573 | Assistente Legislativo | 22/01/2012 - 08h00 |
| 214 - EM Pref. José Luiz Ribeiro Reseck | 8 | ROSEANE RODRIGUES PEREIRA PATRÍCIO | 10574 | Assistente Legislativo | 22/01/2012 - 08h00 |
| 214 - EM Pref. José Luiz Ribeiro Reseck | 8 | ROSELAINE COSTA RAMOS | 10576 | Assistente Legislativo | 22/01/2012 - 08h00 |
| 214 - EM Pref. José Luiz Ribeiro Reseck | 8 | ROSELAINE MACIEL PINHEIRO BASTOS | 10578 | Assistente Legislativo | 22/01/2012 - 08h00 |
| 214 - EM Pref. José Luiz Ribeiro Reseck | 8 | ROSELAINE PEREIRA DE OLIVEIRA BERNARDO | 10580 | Assistente Legislativo | 22/01/2012 - 08h00 |
| 214 - EM Pref. José Luiz Ribeiro Reseck | 8 | ROSELAINE PINTO | 10581 | Assistente Legislativo | 22/01/2012 - 08h00 |
| 214 - EM Pref. José Luiz Ribeiro Reseck | 8 | ROSELAINE SANTOS NASCIMENTO | 10583 | Assistente Legislativo | 22/01/2012 - 08h00 |
| 214 - EM Pref. José Luiz Ribeiro Reseck | 8 | ROSELANE DA SILVA SOUZA | 10584 | Assistente Legislativo | 22/01/2012 - 08h00 |
| 214 - EM Pref. José Luiz Ribeiro Reseck | 8 | ROSELANE DE OLIVEIRA RAMOS | 10585 | Assistente Legislativo | 22/01/2012 - 08h00 |
| 214 - EM Pref. José Luiz Ribeiro Reseck | 8 | ROSELANE MARIA FLORINDO | 10586 | Assistente Legislativo | 22/01/2012 - 08h00 |
| 214 - EM Pref. José Luiz Ribeiro Reseck | 8 | ROSELANE SOARES DE SOUZA | 10587 | Assistente Legislativo | 22/01/2012 - 08h00 |
| 214 - EM Pref. José Luiz Ribeiro Reseck | 8 | ROSELENE AMARAL | 10588 | Assistente Legislativo | 22/01/2012 - 08h00 |
| 214 - EM Pref. José Luiz Ribeiro Reseck | 8 | ROSELENE SOARES | 10590 | Assistente Legislativo | 22/01/2012 - 08h00 |
| 214 - EM Pref. José Luiz Ribeiro Reseck | 8 | ROSELENE TOSTA DA SILVA | 10591 | Assistente Legislativo | 22/01/2012 - 08h00 |
| 214 - EM Pref. José Luiz Ribeiro Reseck | 8 | ROSELI BRAULIO TEODORO | 10592 | Assistente Legislativo | 22/01/2012 - 08h00 |
| 214 - EM Pref. José Luiz Ribeiro Reseck | 8 | ROSELI DE OLIVEIRA | 10596 | Assistente Legislativo | 22/01/2012 - 08h00 |
| 214 - EM Pref. José Luiz Ribeiro Reseck | 8 | ROSELI PINTO DE OLIVEIRA | 10601 | Assistente Legislativo | 22/01/2012 - 08h00 |
| 214 - EM Pref. José Luiz Ribeiro Reseck | 8 | ROSELLE MARIE MOREIRA | 10603 | Assistente Legislativo | 22/01/2012 - 08h00 |
| 214 - EM Pref. José Luiz Ribeiro Reseck | 8 | ROSEMARY ANCHIETA DA SILVA | 10607 | Assistente Legislativo | 22/01/2012 - 08h00 |
| 214 - EM Pref. José Luiz Ribeiro Reseck | 8 | ROSEMARY DOS SANTOS MORAES DA SILVA | 10614 | Assistente Legislativo | 22/01/2012 - 08h00 |
| 214 - EM Pref. José Luiz Ribeiro Reseck | 8 | ROSEMARY GOMES PEREIRA DOS REIS | 10616 | Assistente Legislativo | 22/01/2012 - 08h00 |
| 214 - EM Pref. José Luiz Ribeiro Reseck | 9 | ROSEMARY METZKER HENRIQUETA | 10617 | Assistente Legislativo | 22/01/2012 - 08h00 |
| 214 - EM Pref. José Luiz Ribeiro Reseck | 9 | ROSEMARY NAVARRO DE AGUIAR | 10618 | Assistente Legislativo | 22/01/2012 - 08h00 |
| 214 - EM Pref. José Luiz Ribeiro Reseck | 9 | ROSEMARY SANTOS CEZÁRIO | 10619 | Assistente Legislativo | 22/01/2012 - 08h00 |
| 214 - EM Pref. José Luiz Ribeiro Reseck | 9 | ROSEMBERG FRANCISCO NUNES | 10621 | Assistente Legislativo | 22/01/2012 - 08h00 |
| 214 - EM Pref. José Luiz Ribeiro Reseck | 9 | ROSEMEIRE DE OLIVEIRA SANTOS | 10624 | Assistente Legislativo | 22/01/2012 - 08h00 |
| 214 - EM Pref. José Luiz Ribeiro Reseck | 9 | ROSEMERE CORDEIRO DE MOURA | 10625 | Assistente Legislativo | 22/01/2012 - 08h00 |
| 214 - EM Pref. José Luiz Ribeiro Reseck | 9 | ROSENELIA DE SOUSA DORNELLAS SILVA | 10626 | Assistente Legislativo | 22/01/2012 - 08h00 |
| 214 - EM Pref. José Luiz Ribeiro Reseck | 9 | ROSENI PESSOA VICTORIANO DE SOUZA | 10629 | Assistente Legislativo | 22/01/2012 - 08h00 |
| 214 - EM Pref. José Luiz Ribeiro Reseck | 9 | ROSENI VARGAS DO NASCIMENTO | 10630 | Assistente Legislativo | 22/01/2012 - 08h00 |
| 214 - EM Pref. José Luiz Ribeiro Reseck | 9 | ROSENILDA COELHO FONSECA | 10631 | Assistente Legislativo | 22/01/2012 - 08h00 |
| 214 - EM Pref. José Luiz Ribeiro Reseck | 9 | ROSENILDA IDALCI DEODATO DA SILVA | 10632 | Assistente Legislativo | 22/01/2012 - 08h00 |
| 214 - EM Pref. José Luiz Ribeiro Reseck | 9 | ROSENIR DO PRADO LIMÃO | 10633 | Assistente Legislativo | 22/01/2012 - 08h00 |
| 214 - EM Pref. José Luiz Ribeiro Reseck | 9 | ROSI NEIDE GONCALVES DE OLIVEIRA ROQUE | 10635 | Assistente Legislativo | 22/01/2012 - 08h00 |
| 214 - EM Pref. José Luiz Ribeiro Reseck | 9 | ROSIA NE DE OLIVEIRA CASSIANO | 10636 | Assistente Legislativo | 22/01/2012 - 08h00 |
| 214 - EM Pref. José Luiz Ribeiro Reseck | 9 | ROSIA NE PEREIRA FURTADO | 10637 | Assistente Legislativo | 22/01/2012 - 08h00 |
| 214 - EM Pref. José Luiz Ribeiro Reseck | 9 | ROSILANE DA SILVA PEREIRA SOARES | 10640 | Assistente Legislativo | 22/01/2012 - 08h00 |
| 214 - EM Pref. José Luiz Ribeiro Reseck | 9 | ROSILANE DE ALMEIDA ROSA | 10641 | Assistente Legislativo | 22/01/2012 - 08h00 |
| 214 - EM Pref. José Luiz Ribeiro Reseck | 9 | ROSILANE RAMOS VIANA | 10643 | Assistente Legislativo | 22/01/2012 - 08h00 |
| 214 - EM Pref. José Luiz Ribeiro Reseck | 9 | ROSILDA SILVA BARBOZA | 10645 | Assistente Legislativo | 22/01/2012 - 08h00 |
| 214 - EM Pref. José Luiz Ribeiro Reseck | 9 | ROSILÉIA ALMEIDA ANTUNES DA SILVA | 10646 | Assistente Legislativo | 22/01/2012 - 08h00 |
| 214 - EM Pref. José Luiz Ribeiro Reseck | 9 | ROSILENE APARECIDA S. GARCIA | 10648 | Assistente Legislativo | 22/01/2012 - 08h00 |
| 214 - EM Pref. José Luiz Ribeiro Reseck | 9 | ROSILENE BARBOSA PEREIRA | 10649 | Assistente Legislativo | 22/01/2012 - 08h00 |
| 214 - EM Pref. José Luiz Ribeiro Reseck | 9 | ROSILENE CONCEIÇÃO FERNANDES DOS SANTOS DA | 10650 | Assistente Legislativo | 22/01/2012 - 08h00 |
| 214 - EM Pref. José Luiz Ribeiro Reseck | 9 | ROSILENE CORDEIRO | 10651 | Assistente Legislativo | 22/01/2012 - 08h00 |
| 214 - EM Pref. José Luiz Ribeiro Reseck | 9 | ROSILENE DE PAULA | 10656 | Assistente Legislativo | 22/01/2012 - 08h00 |
| 214 - EM Pref. José Luiz Ribeiro Reseck | 9 | ROSILENE DOS SANTOS SILVA | 10658 | Assistente Legislativo | 22/01/2012 - 08h00 |
| 214 - EM Pref. José Luiz Ribeiro Reseck | 9 | ROSILENE MATTOS BARBOSA DA SILVA | 10660 | Assistente Legislativo | 22/01/2012 - 08h00 |
| 214 - EM Pref. José Luiz Ribeiro Reseck | 9 | ROSIMEIRE BARBOSA CORREA | 10664 | Assistente Legislativo | 22/01/2012 - 08h00 |
| 214 - EM Pref. José Luiz Ribeiro Reseck | 9 | ROSIMEIRE DE ALMEIDA ARAUJO | 10665 | Assistente Legislativo | 22/01/2012 - 08h00 |
| 214 - EM Pref. José Luiz Ribeiro Reseck | 9 | ROSIMEIRE LUCIA DA SILVA | 10666 | Assistente Legislativo | 22/01/2012 - 08h00 |
| 214 - EM Pref. José Luiz Ribeiro Reseck | 10 | ROSIMEIRY DE MOURA FERREIRA | 10667 | Assistente Legislativo | 22/01/2012 - 08h00 |
| 214 - EM Pref. José Luiz Ribeiro Reseck | 10 | ROSIMERE DA SILVA ANTONIO ARAUJO | 10668 | Assistente Legislativo | 22/01/2012 - 08h00 |
| 214 - EM Pref. José Luiz Ribeiro Reseck | 10 | ROSIMERE TEODORO DA SILVA | 10670 | Assistente Legislativo | 22/01/2012 - 08h00 |

| COLÉGIO | SALA | NOME | INSCRIÇÃO | CARGO | DATA/HORA |
|---|------|-------------------------------------|-----------|------------------------|--------------------|
| 214 - EM Prof. José Luiz Ribeiro Reseck | 10 | ROSIMERI AZEVEDO DE ALMEIDA | 10671 | Assistente Legislativo | 22/01/2012 - 08h00 |
| 214 - EM Prof. José Luiz Ribeiro Reseck | 10 | ROSIMERI FAUSTINO | 10673 | Assistente Legislativo | 22/01/2012 - 08h00 |
| 214 - EM Prof. José Luiz Ribeiro Reseck | 10 | ROSINALDO TEIXEIRA PINTO | 10675 | Assistente Legislativo | 22/01/2012 - 08h00 |
| 214 - EM Prof. José Luiz Ribeiro Reseck | 10 | ROSINEI LOPES BRAGA | 10676 | Assistente Legislativo | 22/01/2012 - 08h00 |
| 214 - EM Prof. José Luiz Ribeiro Reseck | 10 | ROSSANA FONSECA DOS SANTOS | 10680 | Assistente Legislativo | 22/01/2012 - 08h00 |
| 214 - EM Prof. José Luiz Ribeiro Reseck | 10 | ROSSANDRO LUIZ DA SILVA | 10681 | Assistente Legislativo | 22/01/2012 - 08h00 |
| 214 - EM Prof. José Luiz Ribeiro Reseck | 10 | ROSYANE NOGUEIRA ALVES | 10682 | Assistente Legislativo | 22/01/2012 - 08h00 |
| 214 - EM Prof. José Luiz Ribeiro Reseck | 10 | ROZELINA DOS COITINHO DOS SANTOS | 10684 | Assistente Legislativo | 22/01/2012 - 08h00 |
| 214 - EM Prof. José Luiz Ribeiro Reseck | 10 | ROZILENE MACIEL | 10685 | Assistente Legislativo | 22/01/2012 - 08h00 |
| 214 - EM Prof. José Luiz Ribeiro Reseck | 10 | REGINA LÚCIA LIMA | 10687 | Assistente Legislativo | 22/01/2012 - 08h00 |
| 214 - EM Prof. José Luiz Ribeiro Reseck | 10 | RUAN CAETANO DA CUNHA | 10688 | Assistente Legislativo | 22/01/2012 - 08h00 |
| 214 - EM Prof. José Luiz Ribeiro Reseck | 10 | RUAN CARLOS RIEGER DA SILVA | 10689 | Assistente Legislativo | 22/01/2012 - 08h00 |
| 214 - EM Prof. José Luiz Ribeiro Reseck | 10 | RUAN HENRIQUE DE FREITAS | 10692 | Assistente Legislativo | 22/01/2012 - 08h00 |
| 214 - EM Prof. José Luiz Ribeiro Reseck | 10 | RUBENS CANELLA FERREIRA | 10695 | Assistente Legislativo | 22/01/2012 - 08h00 |
| 214 - EM Prof. José Luiz Ribeiro Reseck | 10 | RUBENS FERREIRA DA SILVA JÚNIOR | 10697 | Assistente Legislativo | 22/01/2012 - 08h00 |
| 214 - EM Prof. José Luiz Ribeiro Reseck | 10 | RUBENS RAFAEL DE PADUA | 10698 | Assistente Legislativo | 22/01/2012 - 08h00 |
| 214 - EM Prof. José Luiz Ribeiro Reseck | 10 | RUBIA DE PAULA PONTES | 10699 | Assistente Legislativo | 22/01/2012 - 08h00 |
| 214 - EM Prof. José Luiz Ribeiro Reseck | 10 | RUBIHELTON MONTEIRO KOBİ | 10701 | Assistente Legislativo | 22/01/2012 - 08h00 |
| 214 - EM Prof. José Luiz Ribeiro Reseck | 10 | RUI FERNANDES COSTA | 10702 | Assistente Legislativo | 22/01/2012 - 08h00 |
| 214 - EM Prof. José Luiz Ribeiro Reseck | 10 | RULIAN CARIOCA APOLINARIO | 10703 | Assistente Legislativo | 22/01/2012 - 08h00 |
| 214 - EM Prof. José Luiz Ribeiro Reseck | 10 | RUTE OLIVEIRA DA SILVA | 10705 | Assistente Legislativo | 22/01/2012 - 08h00 |
| 214 - EM Prof. José Luiz Ribeiro Reseck | 10 | RUTH DOS SANTOS PINTO | 10709 | Assistente Legislativo | 22/01/2012 - 08h00 |
| 214 - EM Prof. José Luiz Ribeiro Reseck | 10 | RUTHIELE DE SOUZA SILVA | 10713 | Assistente Legislativo | 22/01/2012 - 08h00 |
| 214 - EM Prof. José Luiz Ribeiro Reseck | 10 | RUY JOSÉ DORNELAS MAIA | 10714 | Assistente Legislativo | 22/01/2012 - 08h00 |
| 214 - EM Prof. José Luiz Ribeiro Reseck | 10 | RYAN IURE MOREIRA DE FREITAS | 10715 | Assistente Legislativo | 22/01/2012 - 08h00 |
| 214 - EM Prof. José Luiz Ribeiro Reseck | 10 | SABRINA ALBINO DE ALMEIDA BARROS | 10717 | Assistente Legislativo | 22/01/2012 - 08h00 |
| 214 - EM Prof. José Luiz Ribeiro Reseck | 10 | SABRINA ANDRADE DE ARAÚJO | 10720 | Assistente Legislativo | 22/01/2012 - 08h00 |
| 214 - EM Prof. José Luiz Ribeiro Reseck | 11 | SABRINA BADARÓ DE OLIVEIRA | 10722 | Assistente Legislativo | 22/01/2012 - 08h00 |
| 214 - EM Prof. José Luiz Ribeiro Reseck | 11 | SABRINA CRISTIANES DA SILVA | 10723 | Assistente Legislativo | 22/01/2012 - 08h00 |
| 214 - EM Prof. José Luiz Ribeiro Reseck | 11 | SABRINA DA SILVA COELHO CELESTINO | 10724 | Assistente Legislativo | 22/01/2012 - 08h00 |
| 214 - EM Prof. José Luiz Ribeiro Reseck | 11 | SABRINA DE ASSIS DOS SANTOS | 10726 | Assistente Legislativo | 22/01/2012 - 08h00 |
| 214 - EM Prof. José Luiz Ribeiro Reseck | 11 | SABRINA DE JESUS CARDOSO TEIXEIRA | 10727 | Assistente Legislativo | 22/01/2012 - 08h00 |
| 214 - EM Prof. José Luiz Ribeiro Reseck | 11 | SABRINA FREITAS RAFTÓPOLO | 10732 | Assistente Legislativo | 22/01/2012 - 08h00 |
| 214 - EM Prof. José Luiz Ribeiro Reseck | 11 | SABRINA KELLY DE ANDRADE COSTA | 10733 | Assistente Legislativo | 22/01/2012 - 08h00 |
| 214 - EM Prof. José Luiz Ribeiro Reseck | 11 | SABRINA LARA NASCIMENTO | 10734 | Assistente Legislativo | 22/01/2012 - 08h00 |
| 214 - EM Prof. José Luiz Ribeiro Reseck | 11 | SABRINA MANJGE MARTINS | 10735 | Assistente Legislativo | 22/01/2012 - 08h00 |
| 214 - EM Prof. José Luiz Ribeiro Reseck | 11 | SABRINA MARIANO PAES ATALIBA | 10736 | Assistente Legislativo | 22/01/2012 - 08h00 |
| 214 - EM Prof. José Luiz Ribeiro Reseck | 11 | SABRINA NUNES DE SOUZA FERREIRA | 10737 | Assistente Legislativo | 22/01/2012 - 08h00 |
| 214 - EM Prof. José Luiz Ribeiro Reseck | 11 | SABRINA PEIXOTO GOMES | 10739 | Assistente Legislativo | 22/01/2012 - 08h00 |
| 214 - EM Prof. José Luiz Ribeiro Reseck | 11 | SABRINA PEREIRA DA SILVA | 10740 | Assistente Legislativo | 22/01/2012 - 08h00 |
| 214 - EM Prof. José Luiz Ribeiro Reseck | 11 | SABRINA QUINTELLA SANTANA | 10742 | Assistente Legislativo | 22/01/2012 - 08h00 |
| 214 - EM Prof. José Luiz Ribeiro Reseck | 11 | SABRINA SANTOS DE ANDRADE | 10744 | Assistente Legislativo | 22/01/2012 - 08h00 |
| 214 - EM Prof. José Luiz Ribeiro Reseck | 11 | SABRINA SANTOS DE AZEVEDO | 10745 | Assistente Legislativo | 22/01/2012 - 08h00 |
| 214 - EM Prof. José Luiz Ribeiro Reseck | 11 | SABRINA VENDITTO | 10746 | Assistente Legislativo | 22/01/2012 - 08h00 |
| 214 - EM Prof. José Luiz Ribeiro Reseck | 11 | SABRINADOS PASSOS RAIMUNDO | 10747 | Assistente Legislativo | 22/01/2012 - 08h00 |
| 214 - EM Prof. José Luiz Ribeiro Reseck | 11 | SALATIEL DA SILVA DOS ANJOS | 10751 | Assistente Legislativo | 22/01/2012 - 08h00 |
| 214 - EM Prof. José Luiz Ribeiro Reseck | 11 | SALVATORE ABBONANTE | 10753 | Assistente Legislativo | 22/01/2012 - 08h00 |
| 214 - EM Prof. José Luiz Ribeiro Reseck | 11 | SAMANTA DA SILVA DE JESUS | 10754 | Assistente Legislativo | 22/01/2012 - 08h00 |
| 214 - EM Prof. José Luiz Ribeiro Reseck | 11 | SAMANTA SILVA DE OLIVERIA | 10755 | Assistente Legislativo | 22/01/2012 - 08h00 |
| 214 - EM Prof. José Luiz Ribeiro Reseck | 11 | SAMANTHA ROMANHOLI DA COSTA PEREIRA | 10759 | Assistente Legislativo | 22/01/2012 - 08h00 |
| 214 - EM Prof. José Luiz Ribeiro Reseck | 11 | SAMARA ARAUJO AFONSO | 10760 | Assistente Legislativo | 22/01/2012 - 08h00 |
| 214 - EM Prof. José Luiz Ribeiro Reseck | 11 | SAMARA AZEVEDO RODRIGUES | 10761 | Assistente Legislativo | 22/01/2012 - 08h00 |
| 214 - EM Prof. José Luiz Ribeiro Reseck | 11 | SAMARA BARRA DO NASCIMENTO | 10762 | Assistente Legislativo | 22/01/2012 - 08h00 |
| 214 - EM Prof. José Luiz Ribeiro Reseck | 11 | SAMARA DAIANE AZEVEDO GONÇALVES | 10765 | Assistente Legislativo | 22/01/2012 - 08h00 |
| 214 - EM Prof. José Luiz Ribeiro Reseck | 11 | SAMARA DOS ANJOS | 10766 | Assistente Legislativo | 22/01/2012 - 08h00 |
| 214 - EM Prof. José Luiz Ribeiro Reseck | 11 | SAMARA FERREIRA CAMARA | 10767 | Assistente Legislativo | 22/01/2012 - 08h00 |
| 214 - EM Prof. José Luiz Ribeiro Reseck | 11 | SAMARA GRANADEIRO RAMOS | 10769 | Assistente Legislativo | 22/01/2012 - 08h00 |
| 215 - CE Honório Lima | 1 | SAMARA MADUREIRA MORAIS | 10771 | Assistente Legislativo | 22/01/2012 - 08h00 |
| 215 - CE Honório Lima | 1 | SAMARA MIRELLE SOARES MARTINS | 10772 | Assistente Legislativo | 22/01/2012 - 08h00 |
| 215 - CE Honório Lima | 1 | SAMARA SOUZA SANTOS | 10776 | Assistente Legislativo | 22/01/2012 - 08h00 |
| 215 - CE Honório Lima | 1 | SAMIA GRAZIELA ALMEIDA SANTOS | 10779 | Assistente Legislativo | 22/01/2012 - 08h00 |
| 215 - CE Honório Lima | 1 | SAMILA SILVA DA COSTA | 10780 | Assistente Legislativo | 22/01/2012 - 08h00 |
| 215 - CE Honório Lima | 1 | SAMILE CRISPIM DE ARAÚJO | 10781 | Assistente Legislativo | 22/01/2012 - 08h00 |
| 215 - CE Honório Lima | 1 | SAMILLE OLIVEIRA ROCHA | 10782 | Assistente Legislativo | 22/01/2012 - 08h00 |
| 215 - CE Honório Lima | 1 | SAMIR DE ALMEIDA PAULINO | 10785 | Assistente Legislativo | 22/01/2012 - 08h00 |

| COLÉGIO | SALA | NOME | INSCRIÇÃO | CARGO | DATA/HORA |
|-----------------------|------|--|-----------|------------------------|--------------------|
| 215 - CE Honório Lima | 1 | SAMIR DE OLIVEIRA LEAL | 10786 | Assistente Legislativo | 22/01/2012 - 08h00 |
| 215 - CE Honório Lima | 1 | SAMIRA ROSA DO AMARAL | 10789 | Assistente Legislativo | 22/01/2012 - 08h00 |
| 215 - CE Honório Lima | 1 | SAMIRA SHUMURANI | 10790 | Assistente Legislativo | 22/01/2012 - 08h00 |
| 215 - CE Honório Lima | 1 | SAMUEL CORRÊA LEVY NETO | 10791 | Assistente Legislativo | 22/01/2012 - 08h00 |
| 215 - CE Honório Lima | 1 | SAMUEL DE LIMA | 10792 | Assistente Legislativo | 22/01/2012 - 08h00 |
| 215 - CE Honório Lima | 1 | SAMUEL DE OLIVEIRA GARCIA | 10793 | Assistente Legislativo | 22/01/2012 - 08h00 |
| 215 - CE Honório Lima | 1 | SAMUEL DOS SANTOS VIEIRA | 10794 | Assistente Legislativo | 22/01/2012 - 08h00 |
| 215 - CE Honório Lima | 1 | SAMUEL FERNANDO NUNES DE AZEVEDO RAMALHO | 10795 | Assistente Legislativo | 22/01/2012 - 08h00 |
| 215 - CE Honório Lima | 1 | SAMUEL KEITI MARQUES KOSOBA | 10797 | Assistente Legislativo | 22/01/2012 - 08h00 |
| 215 - CE Honório Lima | 1 | SAMUEL PIRES DOS SANTOS | 10800 | Assistente Legislativo | 22/01/2012 - 08h00 |
| 215 - CE Honório Lima | 1 | SAMUEL RODRIGUES FILHO | 10802 | Assistente Legislativo | 22/01/2012 - 08h00 |
| 215 - CE Honório Lima | 2 | SAN DAVYD DA CUNHA MUNIZ | 10805 | Assistente Legislativo | 22/01/2012 - 08h00 |
| 215 - CE Honório Lima | 2 | SANDRA CRISTINA OCTAVINO | 10806 | Assistente Legislativo | 22/01/2012 - 08h00 |
| 215 - CE Honório Lima | 2 | SANDRA ALVES VENDRAMEL | 10807 | Assistente Legislativo | 22/01/2012 - 08h00 |
| 215 - CE Honório Lima | 2 | SANDRA CAVALCANTE DA TRINDADE | 10808 | Assistente Legislativo | 22/01/2012 - 08h00 |
| 215 - CE Honório Lima | 2 | SANDRA CRISTINA DOS SANTOS VILLELA | 10811 | Assistente Legislativo | 22/01/2012 - 08h00 |
| 215 - CE Honório Lima | 2 | SANDRA FERNANDES DE OLIVEIRA DE FARIA | 10814 | Assistente Legislativo | 22/01/2012 - 08h00 |
| 215 - CE Honório Lima | 2 | SANDRA HELENA DE ALMEIDA DA SILVA | 10819 | Assistente Legislativo | 22/01/2012 - 08h00 |
| 215 - CE Honório Lima | 2 | SANDRA HELENA ROMERO RODRIGUES | 10821 | Assistente Legislativo | 22/01/2012 - 08h00 |
| 215 - CE Honório Lima | 2 | SANDRA JUREMA SOUZA VIEIRA | 10822 | Assistente Legislativo | 22/01/2012 - 08h00 |
| 215 - CE Honório Lima | 2 | SANDRA KARINE DA SILVA CASTILHO | 10823 | Assistente Legislativo | 22/01/2012 - 08h00 |
| 215 - CE Honório Lima | 2 | SANDRA LIMA DOS SANTOS LEVY | 10825 | Assistente Legislativo | 22/01/2012 - 08h00 |
| 215 - CE Honório Lima | 2 | SANDRA MACHADO DA ROSA | 10826 | Assistente Legislativo | 22/01/2012 - 08h00 |
| 215 - CE Honório Lima | 2 | SANDRA MÁRCIA RIBEIRO DOS SANTOS | 10828 | Assistente Legislativo | 22/01/2012 - 08h00 |
| 215 - CE Honório Lima | 2 | SANDRA OLIVIERA DA CRUZ REIS | 10831 | Assistente Legislativo | 22/01/2012 - 08h00 |
| 215 - CE Honório Lima | 2 | SANDRA REGINA CORRÊA DO NASCIMENTO | 10833 | Assistente Legislativo | 22/01/2012 - 08h00 |
| 215 - CE Honório Lima | 2 | SANDRA REGINADA ROSA BALBINO | 10838 | Assistente Legislativo | 22/01/2012 - 08h00 |
| 215 - CE Honório Lima | 2 | SANDRIELEN DE OLIVEIRA SILVA | 10841 | Assistente Legislativo | 22/01/2012 - 08h00 |
| 215 - CE Honório Lima | 3 | SANDRO AUGUSTO DE OLIVEIRA ALMEIDA | 10842 | Assistente Legislativo | 22/01/2012 - 08h00 |
| 215 - CE Honório Lima | 3 | SANDRO DE AZEVEDO COSTA | 10843 | Assistente Legislativo | 22/01/2012 - 08h00 |
| 215 - CE Honório Lima | 3 | SANDRO DE SOUZA | 10844 | Assistente Legislativo | 22/01/2012 - 08h00 |
| 215 - CE Honório Lima | 3 | SANDRO DE SOUZA SOARES | 10845 | Assistente Legislativo | 22/01/2012 - 08h00 |
| 215 - CE Honório Lima | 3 | SANDRO HENRIQUES XARÃO | 10846 | Assistente Legislativo | 22/01/2012 - 08h00 |
| 215 - CE Honório Lima | 3 | SANDRO JOSE SILVA | 10847 | Assistente Legislativo | 22/01/2012 - 08h00 |
| 215 - CE Honório Lima | 3 | SANDRO LUIZ HOMEM | 10848 | Assistente Legislativo | 22/01/2012 - 08h00 |
| 215 - CE Honório Lima | 3 | SANDRO MODESTO RODRIGUES | 10850 | Assistente Legislativo | 22/01/2012 - 08h00 |
| 215 - CE Honório Lima | 3 | SANDRO MONFREDINI DE FARIA | 10851 | Assistente Legislativo | 22/01/2012 - 08h00 |
| 215 - CE Honório Lima | 3 | SANDRO NUNES DA ROCHA | 10852 | Assistente Legislativo | 22/01/2012 - 08h00 |
| 215 - CE Honório Lima | 3 | SANDRO VERISSIMO MARTINS | 10853 | Assistente Legislativo | 22/01/2012 - 08h00 |
| 215 - CE Honório Lima | 3 | SANI VICARONE DOS ANJOS | 10854 | Assistente Legislativo | 22/01/2012 - 08h00 |
| 215 - CE Honório Lima | 3 | SARA CAROLINE ROSARIO DOS SANTOS | 10859 | Assistente Legislativo | 22/01/2012 - 08h00 |
| 215 - CE Honório Lima | 3 | SARA DA SILVA COELHO CELESTINO | 10861 | Assistente Legislativo | 22/01/2012 - 08h00 |
| 215 - CE Honório Lima | 3 | SARA EVELYN DOS ANJOS SILVA | 10863 | Assistente Legislativo | 22/01/2012 - 08h00 |
| 215 - CE Honório Lima | 3 | SARA FERREIRA | 10864 | Assistente Legislativo | 22/01/2012 - 08h00 |
| 215 - CE Honório Lima | 3 | SARA FERREIRA DE LUCENA | 10865 | Assistente Legislativo | 22/01/2012 - 08h00 |
| 215 - CE Honório Lima | 3 | SARA GONÇALVES DOS REIS | 10869 | Assistente Legislativo | 22/01/2012 - 08h00 |
| 215 - CE Honório Lima | 3 | SARA MARTINS FERREIRA DE ARAUJO | 10870 | Assistente Legislativo | 22/01/2012 - 08h00 |
| 215 - CE Honório Lima | 3 | SARA NEVES DE SOUSA | 10871 | Assistente Legislativo | 22/01/2012 - 08h00 |
| 215 - CE Honório Lima | 3 | SARA RIBEIRO DA CONCEIÇÃO | 10872 | Assistente Legislativo | 22/01/2012 - 08h00 |
| 215 - CE Honório Lima | 3 | SARA SOUZA FERREIRA | 10875 | Assistente Legislativo | 22/01/2012 - 08h00 |
| 215 - CE Honório Lima | 3 | SARAH ANDRADE DIAS | 10878 | Assistente Legislativo | 22/01/2012 - 08h00 |
| 215 - CE Honório Lima | 3 | SARAH DE ALMEIDA DA SILVA | 10880 | Assistente Legislativo | 22/01/2012 - 08h00 |
| 215 - CE Honório Lima | 3 | SARAH PONTUAL MEIRA ROSA | 10881 | Assistente Legislativo | 22/01/2012 - 08h00 |
| 215 - CE Honório Lima | 3 | SAULO BARBOZA DE CARVALHO | 10885 | Assistente Legislativo | 22/01/2012 - 08h00 |
| 215 - CE Honório Lima | 3 | SAULO GOMES DA SILVA | 10886 | Assistente Legislativo | 22/01/2012 - 08h00 |
| 215 - CE Honório Lima | 3 | SAULO HENRIQUE COSTA DOS SANTOS | 10888 | Assistente Legislativo | 22/01/2012 - 08h00 |
| 215 - CE Honório Lima | 4 | SAYONARA BASTOS NUNES | 10891 | Assistente Legislativo | 22/01/2012 - 08h00 |
| 215 - CE Honório Lima | 4 | SEBASTIÃO IGREJA DA SILVA JÚNIOR | 10894 | Assistente Legislativo | 22/01/2012 - 08h00 |
| 215 - CE Honório Lima | 4 | SEBASTIÃO JOSÉ DOS SANTOS | 10895 | Assistente Legislativo | 22/01/2012 - 08h00 |
| 215 - CE Honório Lima | 4 | SEBASTIÃO JUNIO GABRIEL DOS SANTOS | 10896 | Assistente Legislativo | 22/01/2012 - 08h00 |
| 215 - CE Honório Lima | 4 | SEBASTIÃO PAULO RIBEIRO | 10897 | Assistente Legislativo | 22/01/2012 - 08h00 |
| 215 - CE Honório Lima | 4 | SELMA APARECIDA SABINO | 10898 | Assistente Legislativo | 22/01/2012 - 08h00 |
| 215 - CE Honório Lima | 4 | SELMA CRUZ SILVA | 10899 | Assistente Legislativo | 22/01/2012 - 08h00 |
| 215 - CE Honório Lima | 4 | SELMA TERESINHA GRABIKOSKI | 10901 | Assistente Legislativo | 22/01/2012 - 08h00 |
| 215 - CE Honório Lima | 4 | SERGIO ADRIANO PINHEIRO | 10903 | Assistente Legislativo | 22/01/2012 - 08h00 |

| COLÉGIO | SALA | NOME | INSCRIÇÃO | CARGO | DATA/HORA |
|-----------------------|------|--------------------------------------|-----------|------------------------|--------------------|
| 215 - CE Honório Lima | 4 | SÉRGIO ALEXANDRE DE OLIVEIRA PASTANA | 10904 | Assistente Legislativo | 22/01/2012 - 08h00 |
| 215 - CE Honório Lima | 4 | SERGIO ALVES BARRETO | 10905 | Assistente Legislativo | 22/01/2012 - 08h00 |
| 215 - CE Honório Lima | 4 | SÉRGIO ANTÔNIO DE LIMA | 10906 | Assistente Legislativo | 22/01/2012 - 08h00 |
| 215 - CE Honório Lima | 4 | SERGIO BARROS SOARES | 10908 | Assistente Legislativo | 22/01/2012 - 08h00 |
| 215 - CE Honório Lima | 4 | SERGIO CARVALHO DA PAIXAO | 10911 | Assistente Legislativo | 22/01/2012 - 08h00 |
| 215 - CE Honório Lima | 4 | SERGIO CHINSUKE HIRAOKA | 10912 | Assistente Legislativo | 22/01/2012 - 08h00 |
| 215 - CE Honório Lima | 4 | SERGIO DA SILVA ALVES | 10913 | Assistente Legislativo | 22/01/2012 - 08h00 |
| 215 - CE Honório Lima | 4 | SERGIO DA SILVA CAMPELLO | 10914 | Assistente Legislativo | 22/01/2012 - 08h00 |
| 215 - CE Honório Lima | 4 | SÉRGIO DA SILVA FERREIRA | 10915 | Assistente Legislativo | 22/01/2012 - 08h00 |
| 215 - CE Honório Lima | 4 | SERGIO DA SILVA MATEUS | 10916 | Assistente Legislativo | 22/01/2012 - 08h00 |
| 215 - CE Honório Lima | 4 | SERGIO DE OLIVEIRA FARIA | 10917 | Assistente Legislativo | 22/01/2012 - 08h00 |
| 215 - CE Honório Lima | 4 | SERGIO DE SOUSA PINTO JUNIOR | 10918 | Assistente Legislativo | 22/01/2012 - 08h00 |
| 215 - CE Honório Lima | 4 | SÉRGIO DOS ANJOS VIEIRA | 10919 | Assistente Legislativo | 22/01/2012 - 08h00 |
| 215 - CE Honório Lima | 4 | SÉRGIO DUQUE DE ANDRADE | 10921 | Assistente Legislativo | 22/01/2012 - 08h00 |
| 215 - CE Honório Lima | 4 | SERGIO EDUARDO MELLO CAMPOS | 10922 | Assistente Legislativo | 22/01/2012 - 08h00 |
| 215 - CE Honório Lima | 4 | SÉRGIO HENRIQUE COSTA DOS SANTOS | 10923 | Assistente Legislativo | 22/01/2012 - 08h00 |
| 215 - CE Honório Lima | 4 | SERGIO HENRIQUE ROSARIO DOS SANTOS | 10926 | Assistente Legislativo | 22/01/2012 - 08h00 |
| 215 - CE Honório Lima | 4 | SERGIO LUIS ROSA COUTO | 10927 | Assistente Legislativo | 22/01/2012 - 08h00 |
| 215 - CE Honório Lima | 4 | SERGIO LUIZ MASSE | 10929 | Assistente Legislativo | 22/01/2012 - 08h00 |
| 215 - CE Honório Lima | 5 | SÉRGIO NASCIMENTO DE SOUZA | 10930 | Assistente Legislativo | 22/01/2012 - 08h00 |
| 215 - CE Honório Lima | 5 | SERGIO PEREIRA DE SOUZA | 10931 | Assistente Legislativo | 22/01/2012 - 08h00 |
| 215 - CE Honório Lima | 5 | SERGIO RICARDO DA SILVA GOMES | 10932 | Assistente Legislativo | 22/01/2012 - 08h00 |
| 215 - CE Honório Lima | 5 | SÉRGIO RICARDO DIOGO DO NASCIMENTO | 10933 | Assistente Legislativo | 22/01/2012 - 08h00 |
| 215 - CE Honório Lima | 5 | SERGIO RICARDO LOPES DORESTE | 10934 | Assistente Legislativo | 22/01/2012 - 08h00 |
| 215 - CE Honório Lima | 5 | SERGIO RICARDO RIBEIRO ALVES | 10935 | Assistente Legislativo | 22/01/2012 - 08h00 |
| 215 - CE Honório Lima | 5 | SERGIO RICARDO SAKUMA | 10936 | Assistente Legislativo | 22/01/2012 - 08h00 |
| 215 - CE Honório Lima | 5 | SÉRGIO SANTOS DA FONSECA FILHO | 10937 | Assistente Legislativo | 22/01/2012 - 08h00 |
| 215 - CE Honório Lima | 5 | SERGIO SILVA CALDERONI | 10938 | Assistente Legislativo | 22/01/2012 - 08h00 |
| 215 - CE Honório Lima | 5 | SERGIO SILVA DE OLIVEIRA | 10939 | Assistente Legislativo | 22/01/2012 - 08h00 |
| 215 - CE Honório Lima | 5 | SÉRGIO TORRES LOUREIRO | 10941 | Assistente Legislativo | 22/01/2012 - 08h00 |
| 215 - CE Honório Lima | 5 | SEVERINO LUCIO DA SILVA | 10943 | Assistente Legislativo | 22/01/2012 - 08h00 |
| 215 - CE Honório Lima | 5 | SHAENE DA CONCEIÇÃO FERREIRA | 10945 | Assistente Legislativo | 22/01/2012 - 08h00 |
| 215 - CE Honório Lima | 5 | SHAIENNY SOARES DE ALMEIDA | 10946 | Assistente Legislativo | 22/01/2012 - 08h00 |
| 215 - CE Honório Lima | 5 | SHAILANA MARINHO DAL-COL | 10947 | Assistente Legislativo | 22/01/2012 - 08h00 |
| 215 - CE Honório Lima | 5 | SHALANE PEREIRA DA SILVA | 10948 | Assistente Legislativo | 22/01/2012 - 08h00 |
| 215 - CE Honório Lima | 5 | SHALLON SIQUEIRA LOPES | 10949 | Assistente Legislativo | 22/01/2012 - 08h00 |
| 215 - CE Honório Lima | 5 | SHALON GUSHAT RODRIGUES SILVERIO | 10950 | Assistente Legislativo | 22/01/2012 - 08h00 |
| 215 - CE Honório Lima | 5 | SHANE FRANCISCA DA SILVA | 10952 | Assistente Legislativo | 22/01/2012 - 08h00 |
| 215 - CE Honório Lima | 5 | SHARLLENE DE MIRANDA | 10953 | Assistente Legislativo | 22/01/2012 - 08h00 |
| 215 - CE Honório Lima | 5 | SHEILA BERNARDES DA SILVA | 10954 | Assistente Legislativo | 22/01/2012 - 08h00 |
| 215 - CE Honório Lima | 5 | SHEILA GUIMARÃES MARINO | 10957 | Assistente Legislativo | 22/01/2012 - 08h00 |
| 215 - CE Honório Lima | 5 | SHEILA OLIVEIRA DA ROSA | 10959 | Assistente Legislativo | 22/01/2012 - 08h00 |
| 215 - CE Honório Lima | 5 | SHEILA PAES DOS SANTOS | 10960 | Assistente Legislativo | 22/01/2012 - 08h00 |
| 215 - CE Honório Lima | 5 | SHEILA VELOSO DA SILVA DE ALMEIDA | 10961 | Assistente Legislativo | 22/01/2012 - 08h00 |
| 215 - CE Honório Lima | 5 | SHELEM TEIXEIRA FORTINI QUIRINO | 10962 | Assistente Legislativo | 22/01/2012 - 08h00 |
| 215 - CE Honório Lima | 6 | SHERLANE OLIVEIRA DA ROSA | 10963 | Assistente Legislativo | 22/01/2012 - 08h00 |
| 215 - CE Honório Lima | 6 | SHINTIA RODRIGUES MOREIRA | 10964 | Assistente Legislativo | 22/01/2012 - 08h00 |
| 215 - CE Honório Lima | 6 | SHIRLEY ALVES DA SILVA PEREIRA | 10968 | Assistente Legislativo | 22/01/2012 - 08h00 |
| 215 - CE Honório Lima | 6 | SHIRLEY APARECIDA SOARES BATISTA | 10969 | Assistente Legislativo | 22/01/2012 - 08h00 |
| 215 - CE Honório Lima | 6 | SHIRLEY DA SILVA OLIVEIRA | 10970 | Assistente Legislativo | 22/01/2012 - 08h00 |
| 215 - CE Honório Lima | 6 | SHIRLEY DOS SANTOS OLIVEIRA | 10972 | Assistente Legislativo | 22/01/2012 - 08h00 |
| 215 - CE Honório Lima | 6 | SHIRLEY FERNANDES FERREIRA | 10973 | Assistente Legislativo | 22/01/2012 - 08h00 |
| 215 - CE Honório Lima | 6 | SHIRLEY MALHEIROS DA SILVA | 10975 | Assistente Legislativo | 22/01/2012 - 08h00 |
| 215 - CE Honório Lima | 6 | SHIRLEY PAULA DE ALMEIDA | 10977 | Assistente Legislativo | 22/01/2012 - 08h00 |
| 215 - CE Honório Lima | 6 | SHIRTON PINHEIRO LEONE | 10980 | Assistente Legislativo | 22/01/2012 - 08h00 |
| 215 - CE Honório Lima | 6 | SIDICLEY FABIANO GOMES DA SILVA | 10982 | Assistente Legislativo | 22/01/2012 - 08h00 |
| 215 - CE Honório Lima | 6 | SIDNEI ALMEIDA DE FREITAS | 10983 | Assistente Legislativo | 22/01/2012 - 08h00 |
| 215 - CE Honório Lima | 6 | SIDNEI VAGNER ALVES DA SILVA JUNIOR | 10984 | Assistente Legislativo | 22/01/2012 - 08h00 |
| 215 - CE Honório Lima | 6 | SIDNEI VASCONCELLOS PEREIRA | 10985 | Assistente Legislativo | 22/01/2012 - 08h00 |
| 215 - CE Honório Lima | 6 | SIDNEY FRANCISCO DE CARVALHO | 10988 | Assistente Legislativo | 22/01/2012 - 08h00 |
| 215 - CE Honório Lima | 6 | SIDNEY GOMES DA SILVA | 10989 | Assistente Legislativo | 22/01/2012 - 08h00 |
| 215 - CE Honório Lima | 6 | SIDNEY JUNIO ESTEVAM DE OLIVEIRA | 10990 | Assistente Legislativo | 22/01/2012 - 08h00 |
| 215 - CE Honório Lima | 6 | SIDNEY LISBOA FRAGA | 10991 | Assistente Legislativo | 22/01/2012 - 08h00 |
| 215 - CE Honório Lima | 6 | SIDNEY MORAES DA SILVA | 10992 | Assistente Legislativo | 22/01/2012 - 08h00 |
| 215 - CE Honório Lima | 6 | SIDNEY RODRIGUES DE ASSIS | 10993 | Assistente Legislativo | 22/01/2012 - 08h00 |

| COLÉGIO | SALA | NOME | INSCRIÇÃO | CARGO | DATA/HORA |
|-----------------------|------|---|-----------|------------------------|--------------------|
| 215 - CE Honório Lima | 6 | SIDNEY TEIXEIRA NEPOMUCENO | 10994 | Assistente Legislativo | 22/01/2012 - 08h00 |
| 215 - CE Honório Lima | 6 | SIELEY FLORIANO FERNANDES DE MEDEIROS | 10995 | Assistente Legislativo | 22/01/2012 - 08h00 |
| 215 - CE Honório Lima | 6 | SILENE DE FÁTIMA PEREIRA | 11001 | Assistente Legislativo | 22/01/2012 - 08h00 |
| 215 - CE Honório Lima | 6 | SILLAS MACHADO DE ANDRADE | 11002 | Assistente Legislativo | 22/01/2012 - 08h00 |
| 215 - CE Honório Lima | 6 | SILMAR DA SILVA VALLE | 11003 | Assistente Legislativo | 22/01/2012 - 08h00 |
| 215 - CE Honório Lima | 6 | SILVANA ALMEIDA DA SILVA | 11005 | Assistente Legislativo | 22/01/2012 - 08h00 |
| 215 - CE Honório Lima | 7 | SILVANA DE CARVALHO | 11007 | Assistente Legislativo | 22/01/2012 - 08h00 |
| 215 - CE Honório Lima | 7 | SILVANA DOS SANTOS DE FARIA | 11008 | Assistente Legislativo | 22/01/2012 - 08h00 |
| 215 - CE Honório Lima | 7 | SILVANA DOS SANTOS MAGANO | 11009 | Assistente Legislativo | 22/01/2012 - 08h00 |
| 215 - CE Honório Lima | 7 | SILVANA MARIA DA COSTA GONÇALVES | 11014 | Assistente Legislativo | 22/01/2012 - 08h00 |
| 215 - CE Honório Lima | 7 | SILVANA MORO | 11015 | Assistente Legislativo | 22/01/2012 - 08h00 |
| 215 - CE Honório Lima | 7 | SILVANA NOGUEIRA SCHETINI | 11016 | Assistente Legislativo | 22/01/2012 - 08h00 |
| 215 - CE Honório Lima | 7 | SILVANEIDE MARIA DA SILVA | 11018 | Assistente Legislativo | 22/01/2012 - 08h00 |
| 215 - CE Honório Lima | 7 | SILVANETE FERREIRA MARTINS | 11019 | Assistente Legislativo | 22/01/2012 - 08h00 |
| 215 - CE Honório Lima | 7 | SILVANIA BRAGA DE OLIVEIRA | 11020 | Assistente Legislativo | 22/01/2012 - 08h00 |
| 215 - CE Honório Lima | 7 | SILVANIA DOS SANTOS | 11021 | Assistente Legislativo | 22/01/2012 - 08h00 |
| 215 - CE Honório Lima | 7 | SILVÂNIA JERONIMO DOS SANTOS | 11022 | Assistente Legislativo | 22/01/2012 - 08h00 |
| 215 - CE Honório Lima | 7 | SILVANIA PEREIRA | 11024 | Assistente Legislativo | 22/01/2012 - 08h00 |
| 215 - CE Honório Lima | 7 | SÍLVIA APARECIDA FERNANDES | 11025 | Assistente Legislativo | 22/01/2012 - 08h00 |
| 215 - CE Honório Lima | 7 | SÍLVIA APARECIDA QUEIRÓZ DO NASCIMENTO | 11026 | Assistente Legislativo | 22/01/2012 - 08h00 |
| 215 - CE Honório Lima | 7 | SILVIA BARBOSA DA SILVA | 11027 | Assistente Legislativo | 22/01/2012 - 08h00 |
| 215 - CE Honório Lima | 7 | SILVIA DE PAULA CRUZ | 11030 | Assistente Legislativo | 22/01/2012 - 08h00 |
| 215 - CE Honório Lima | 7 | SILVIA KELLY MENDES DA COSTA | 11034 | Assistente Legislativo | 22/01/2012 - 08h00 |
| 215 - CE Honório Lima | 7 | SILVIA MARIA DE AQUINO PAES | 11035 | Assistente Legislativo | 22/01/2012 - 08h00 |
| 215 - CE Honório Lima | 7 | SILVIA NEURAUTER | 11036 | Assistente Legislativo | 22/01/2012 - 08h00 |
| 215 - CE Honório Lima | 7 | SILVIA REGINA MOREIRA MATIAS | 11037 | Assistente Legislativo | 22/01/2012 - 08h00 |
| 215 - CE Honório Lima | 7 | SILVIO HENRIQUE VAZ BRITTO | 11040 | Assistente Legislativo | 22/01/2012 - 08h00 |
| 215 - CE Honório Lima | 7 | SILVIO ROBERTO CANESI NUNES | 11041 | Assistente Legislativo | 22/01/2012 - 08h00 |
| 215 - CE Honório Lima | 7 | SILVIO SERGIO PEREIRA FILHO | 11043 | Assistente Legislativo | 22/01/2012 - 08h00 |
| 215 - CE Honório Lima | 7 | SILVIO TENÓRIO JÚNIOR | 11044 | Assistente Legislativo | 22/01/2012 - 08h00 |
| 215 - CE Honório Lima | 7 | SIMONE ALVES CORDEIRO | 11045 | Assistente Legislativo | 22/01/2012 - 08h00 |
| 215 - CE Honório Lima | 7 | SIMONE ALVES PERES | 11047 | Assistente Legislativo | 22/01/2012 - 08h00 |
| 215 - CE Honório Lima | 7 | SIMONE AUGUSTO DE OLIVEIRA | 11048 | Assistente Legislativo | 22/01/2012 - 08h00 |
| 215 - CE Honório Lima | 7 | SIMONE BARREIROS PEREIRA DA CRUZ | 11049 | Assistente Legislativo | 22/01/2012 - 08h00 |
| 215 - CE Honório Lima | 8 | SIMONE BARREIROS PEREIRA DA CRUZ | 11050 | Assistente Legislativo | 22/01/2012 - 08h00 |
| 215 - CE Honório Lima | 8 | SIMONE BARROS FERNANDES | 11051 | Assistente Legislativo | 22/01/2012 - 08h00 |
| 215 - CE Honório Lima | 8 | SIMONE CAMPOS CARDOSO FREITAS | 11052 | Assistente Legislativo | 22/01/2012 - 08h00 |
| 215 - CE Honório Lima | 8 | SIMONE CARVALHO MARTINS MOREIRA | 11053 | Assistente Legislativo | 22/01/2012 - 08h00 |
| 215 - CE Honório Lima | 8 | SIMONE CERQUEIRA DE SOUZA | 11054 | Assistente Legislativo | 22/01/2012 - 08h00 |
| 215 - CE Honório Lima | 8 | SIMONE DA LUZ LEAL | 11056 | Assistente Legislativo | 22/01/2012 - 08h00 |
| 215 - CE Honório Lima | 8 | SIMONE DA SILVA RODRIGUES | 11057 | Assistente Legislativo | 22/01/2012 - 08h00 |
| 215 - CE Honório Lima | 8 | SIMONE DE ALMEIDA COSTA | 11059 | Assistente Legislativo | 22/01/2012 - 08h00 |
| 215 - CE Honório Lima | 8 | SIMONE DE OLIVEIRA ANDRADE | 11060 | Assistente Legislativo | 22/01/2012 - 08h00 |
| 215 - CE Honório Lima | 8 | SIMONE DE OLIVEIRA SOUZA DAHER | 11062 | Assistente Legislativo | 22/01/2012 - 08h00 |
| 215 - CE Honório Lima | 8 | SIMONE DOS REIS MAURICIO | 11063 | Assistente Legislativo | 22/01/2012 - 08h00 |
| 215 - CE Honório Lima | 8 | SIMONE DOS SANTOS ABREU BORDALO DA COSTA | 11064 | Assistente Legislativo | 22/01/2012 - 08h00 |
| 215 - CE Honório Lima | 8 | SIMONE FERNANDES MARTINS FERREIRA | 11065 | Assistente Legislativo | 22/01/2012 - 08h00 |
| 215 - CE Honório Lima | 8 | SIMONE FERREIRA PEREIRA DOERL | 11066 | Assistente Legislativo | 22/01/2012 - 08h00 |
| 215 - CE Honório Lima | 8 | SIMONE FLORENCIO MOREIRA | 11068 | Assistente Legislativo | 22/01/2012 - 08h00 |
| 215 - CE Honório Lima | 8 | SIMONE FONTES MELO BITENCORT | 11069 | Assistente Legislativo | 22/01/2012 - 08h00 |
| 215 - CE Honório Lima | 8 | SIMONE FRANÇA CIPRIANO | 11070 | Assistente Legislativo | 22/01/2012 - 08h00 |
| 215 - CE Honório Lima | 8 | SIMONE GOMES DA SILVA | 11072 | Assistente Legislativo | 22/01/2012 - 08h00 |
| 215 - CE Honório Lima | 8 | SIMONE HERACLIO TEIXEIRA VERGILIO MARIANO | 11074 | Assistente Legislativo | 22/01/2012 - 08h00 |
| 215 - CE Honório Lima | 8 | SIMONE JORDAO RABHA | 11075 | Assistente Legislativo | 22/01/2012 - 08h00 |
| 215 - CE Honório Lima | 8 | SIMONE KLAYNDE BARROS CAMPOS OLIVEIRA | 11076 | Assistente Legislativo | 22/01/2012 - 08h00 |
| 215 - CE Honório Lima | 8 | SIMONE OLIVEIRA DO VAL | 11080 | Assistente Legislativo | 22/01/2012 - 08h00 |
| 215 - CE Honório Lima | 8 | SIMONE RODRIGUES SANTOS | 11083 | Assistente Legislativo | 22/01/2012 - 08h00 |
| 215 - CE Honório Lima | 8 | SIMONE ROSA DA SILVA | 11085 | Assistente Legislativo | 22/01/2012 - 08h00 |
| 215 - CE Honório Lima | 8 | SIMONE ROSANGELA TERRA CARDIA | 11086 | Assistente Legislativo | 22/01/2012 - 08h00 |
| 215 - CE Honório Lima | 8 | SIMONE ROSÁRIO OLIVEIRA | 11087 | Assistente Legislativo | 22/01/2012 - 08h00 |
| 215 - CE Honório Lima | 8 | SIMONE SANTOS DA SILVA | 11088 | Assistente Legislativo | 22/01/2012 - 08h00 |
| 215 - CE Honório Lima | 8 | SIMONE SANTOS DE OLIVEIRA | 11089 | Assistente Legislativo | 22/01/2012 - 08h00 |
| 215 - CE Honório Lima | 9 | SIMONE SANTOS DE OLIVEIRA DA SILVA | 11090 | Assistente Legislativo | 22/01/2012 - 08h00 |
| 215 - CE Honório Lima | 9 | SIMONE T. CATAPRETA GOMES | 11093 | Assistente Legislativo | 22/01/2012 - 08h00 |
| 215 - CE Honório Lima | 9 | SIMONE VIEIRA | 11094 | Assistente Legislativo | 22/01/2012 - 08h00 |

| COLÉGIO | SALA | NOME | INSCRIÇÃO | CARGO | DATA/HORA |
|------------------------------------|------|--|-----------|------------------------|--------------------|
| 215 - CE Honório Lima | 9 | SIMONE VIEIRA DE MOURA | 11095 | Assistente Legislativo | 22/01/2012 - 08h00 |
| 215 - CE Honório Lima | 9 | SIMONTON ALCANTARA NOGUEIRA | 11097 | Assistente Legislativo | 22/01/2012 - 08h00 |
| 215 - CE Honório Lima | 9 | SINEIA PATRICIA SANTANA | 11098 | Assistente Legislativo | 22/01/2012 - 08h00 |
| 215 - CE Honório Lima | 9 | SINOVAL ANACLETO DA SILVA | 11099 | Assistente Legislativo | 22/01/2012 - 08h00 |
| 215 - CE Honório Lima | 9 | SINTIA DA SILVA SERRA | 11100 | Assistente Legislativo | 22/01/2012 - 08h00 |
| 215 - CE Honório Lima | 9 | SIRLENE FERREIRA BRASIL FORTE | 11104 | Assistente Legislativo | 22/01/2012 - 08h00 |
| 215 - CE Honório Lima | 9 | SOLANGE DE ALMEIDA PINTO | 11109 | Assistente Legislativo | 22/01/2012 - 08h00 |
| 215 - CE Honório Lima | 9 | SOLANGE DE FÁTIMA DA SILVA | 11110 | Assistente Legislativo | 22/01/2012 - 08h00 |
| 215 - CE Honório Lima | 9 | SOLANGE DE LIMA MALVEIRA | 11111 | Assistente Legislativo | 22/01/2012 - 08h00 |
| 215 - CE Honório Lima | 9 | SOLANGE DE OLIVEIRA SARAIVA | 11112 | Assistente Legislativo | 22/01/2012 - 08h00 |
| 215 - CE Honório Lima | 9 | SOLANGE LEITE DUARTE | 11117 | Assistente Legislativo | 22/01/2012 - 08h00 |
| 215 - CE Honório Lima | 9 | SOLANGE MARIA DE ASSIS ARAÚJO | 11118 | Assistente Legislativo | 22/01/2012 - 08h00 |
| 215 - CE Honório Lima | 9 | SOLANGE MATEUS SILVA | 11119 | Assistente Legislativo | 22/01/2012 - 08h00 |
| 215 - CE Honório Lima | 9 | SOLANGE MIRANDA CORREA | 11121 | Assistente Legislativo | 22/01/2012 - 08h00 |
| 215 - CE Honório Lima | 9 | SOLANGE RAMOS DA CRUZ | 11125 | Assistente Legislativo | 22/01/2012 - 08h00 |
| 215 - CE Honório Lima | 9 | SOLANGE SANTOS DE MEDEIROS | 11126 | Assistente Legislativo | 22/01/2012 - 08h00 |
| 215 - CE Honório Lima | 9 | SOLEMAR RODRIGUES FRANCO | 11127 | Assistente Legislativo | 22/01/2012 - 08h00 |
| 215 - CE Honório Lima | 9 | SONIA MARIA DE MEDEIROS VERAS | 11129 | Assistente Legislativo | 22/01/2012 - 08h00 |
| 215 - CE Honório Lima | 9 | SONIA APARECIDA MOREIRA | 11131 | Assistente Legislativo | 22/01/2012 - 08h00 |
| 215 - CE Honório Lima | 9 | SONIA BERNARDINO DIOGO | 11132 | Assistente Legislativo | 22/01/2012 - 08h00 |
| 215 - CE Honório Lima | 9 | SÔNIA CASTILHO DE CASTRO OLIVEIRA | 11133 | Assistente Legislativo | 22/01/2012 - 08h00 |
| 215 - CE Honório Lima | 9 | SONIA CATÃO DE CARVALHO | 11134 | Assistente Legislativo | 22/01/2012 - 08h00 |
| 215 - CE Honório Lima | 9 | SONIA CRISTINA DE SOUZA CARDOSO FERREIRA | 11135 | Assistente Legislativo | 22/01/2012 - 08h00 |
| 215 - CE Honório Lima | 9 | SONIA FERREIRA DA SILVA DEABREU | 11136 | Assistente Legislativo | 22/01/2012 - 08h00 |
| 215 - CE Honório Lima | 9 | SONIA FRANCISCA DE LIMA FRANCO | 11137 | Assistente Legislativo | 22/01/2012 - 08h00 |
| 215 - CE Honório Lima | 10 | SONIA HELENA APOLINARIO CORREA | 11139 | Assistente Legislativo | 22/01/2012 - 08h00 |
| 215 - CE Honório Lima | 10 | SÔNIA MARIA ALVARENGA SANTOS | 11140 | Assistente Legislativo | 22/01/2012 - 08h00 |
| 215 - CE Honório Lima | 10 | SONIA MARIA COUTO DE OLIVEIRA | 11141 | Assistente Legislativo | 22/01/2012 - 08h00 |
| 215 - CE Honório Lima | 10 | SONIA MARIA DOS SANTOS BARBOSA | 11142 | Assistente Legislativo | 22/01/2012 - 08h00 |
| 215 - CE Honório Lima | 10 | SÔNIA MARIA PEREIRA | 11143 | Assistente Legislativo | 22/01/2012 - 08h00 |
| 215 - CE Honório Lima | 10 | SONIA MARIA SILVERIO DA SILVA | 11144 | Assistente Legislativo | 22/01/2012 - 08h00 |
| 215 - CE Honório Lima | 10 | SÔNIA NARDI | 11145 | Assistente Legislativo | 22/01/2012 - 08h00 |
| 215 - CE Honório Lima | 10 | SORAIA COELHO FREIRE | 11150 | Assistente Legislativo | 22/01/2012 - 08h00 |
| 215 - CE Honório Lima | 10 | SORAIA DO LAGO | 11151 | Assistente Legislativo | 22/01/2012 - 08h00 |
| 215 - CE Honório Lima | 10 | SORAYA DA SILVA RAMOS | 11154 | Assistente Legislativo | 22/01/2012 - 08h00 |
| 215 - CE Honório Lima | 10 | SORAYA GOMES LINO | 11155 | Assistente Legislativo | 22/01/2012 - 08h00 |
| 215 - CE Honório Lima | 10 | SOSTENES FRANCIS SILVA | 11156 | Assistente Legislativo | 22/01/2012 - 08h00 |
| 215 - CE Honório Lima | 10 | STALIMIR NOGUEIRA CANDREVA DOS SANTOS | 11157 | Assistente Legislativo | 22/01/2012 - 08h00 |
| 215 - CE Honório Lima | 10 | STANLEY DA COSTA PÓVOA | 11158 | Assistente Legislativo | 22/01/2012 - 08h00 |
| 215 - CE Honório Lima | 10 | STARLY GOMES DE FRANÇA | 11159 | Assistente Legislativo | 22/01/2012 - 08h00 |
| 215 - CE Honório Lima | 10 | STEFANE AGOSTINHO SILVA | 11160 | Assistente Legislativo | 22/01/2012 - 08h00 |
| 215 - CE Honório Lima | 10 | STEFANE JOICE DE OLIVEIRA COUTINHO DE | 11161 | Assistente Legislativo | 22/01/2012 - 08h00 |
| 215 - CE Honório Lima | 10 | STEFANI BERTZZOLI | 11165 | Assistente Legislativo | 22/01/2012 - 08h00 |
| 215 - CE Honório Lima | 10 | STEFANI FERREIRA VIEIRA | 11167 | Assistente Legislativo | 22/01/2012 - 08h00 |
| 215 - CE Honório Lima | 10 | STEFANIA DE OLIVEIRA SOUZA | 11168 | Assistente Legislativo | 22/01/2012 - 08h00 |
| 215 - CE Honório Lima | 10 | STÉFANY DE OLIVEIRA FERREIRA | 11169 | Assistente Legislativo | 22/01/2012 - 08h00 |
| 215 - CE Honório Lima | 10 | STELLA FONSECA DOS SANTOS | 11172 | Assistente Legislativo | 22/01/2012 - 08h00 |
| 215 - CE Honório Lima | 10 | STELLA RIBEIRO DINIZ | 11174 | Assistente Legislativo | 22/01/2012 - 08h00 |
| 215 - CE Honório Lima | 10 | STEPHANIE KOLEWSA BIANCATTO OSCAR | 11176 | Assistente Legislativo | 22/01/2012 - 08h00 |
| 215 - CE Honório Lima | 10 | STEPHANIE VALENTE CERMONT | 11177 | Assistente Legislativo | 22/01/2012 - 08h00 |
| 215 - CE Honório Lima | 10 | STHEFANY MILANE DE BRITO CONDE | 11179 | Assistente Legislativo | 22/01/2012 - 08h00 |
| 215 - CE Honório Lima | 10 | SUEL3N OLIVEIRA CUMMINGS | 11181 | Assistente Legislativo | 22/01/2012 - 08h00 |
| 215 - CE Honório Lima | 10 | SUELEN BASTOS MOURA | 11183 | Assistente Legislativo | 22/01/2012 - 08h00 |
| 216 - EM Cel João Pedro de Almeida | 1 | SUELEN DA COSTA NASCIMENTO | 11184 | Assistente Legislativo | 22/01/2012 - 08h00 |
| 216 - EM Cel João Pedro de Almeida | 1 | SUELEN DANIEL TEIXEIRA | 11186 | Assistente Legislativo | 22/01/2012 - 08h00 |
| 216 - EM Cel João Pedro de Almeida | 1 | SUELEN DE FRANÇA SILVA | 11187 | Assistente Legislativo | 22/01/2012 - 08h00 |
| 216 - EM Cel João Pedro de Almeida | 1 | SUELEN GAMA MOREIRA VAZ | 11188 | Assistente Legislativo | 22/01/2012 - 08h00 |
| 216 - EM Cel João Pedro de Almeida | 1 | SUELEN GONSALVES MARTINS | 11189 | Assistente Legislativo | 22/01/2012 - 08h00 |
| 216 - EM Cel João Pedro de Almeida | 1 | SUELEN MARIANA DA SILVA | 11190 | Assistente Legislativo | 22/01/2012 - 08h00 |
| 216 - EM Cel João Pedro de Almeida | 1 | SUELEN PAES REIS | 11191 | Assistente Legislativo | 22/01/2012 - 08h00 |
| 216 - EM Cel João Pedro de Almeida | 1 | SUELEN PERES DO NASCIMENTO | 11192 | Assistente Legislativo | 22/01/2012 - 08h00 |
| 216 - EM Cel João Pedro de Almeida | 1 | SUELEN SANTOS DE MELO | 11193 | Assistente Legislativo | 22/01/2012 - 08h00 |
| 216 - EM Cel João Pedro de Almeida | 1 | SUELEN SANTOS GARCIA RICARDO | 11194 | Assistente Legislativo | 22/01/2012 - 08h00 |
| 216 - EM Cel João Pedro de Almeida | 1 | SUÉLEN SCARLET DE LIMA | 11195 | Assistente Legislativo | 22/01/2012 - 08h00 |
| 216 - EM Cel João Pedro de Almeida | 1 | SUELEN TEIXEIRA PINTO IGNÁCIO CESARINO | 11196 | Assistente Legislativo | 22/01/2012 - 08h00 |

| COLÉGIO | SALA | NOME | INSCRIÇÃO | CARGO | DATA/HORA |
|------------------------------------|------|--|-----------|------------------------|--------------------|
| 216 - EM Cel João Pedro de Almeida | 1 | SUELEN TEODORO HONORATO | 11197 | Assistente Legislativo | 22/01/2012 - 08h00 |
| 216 - EM Cel João Pedro de Almeida | 1 | SUELI LOPES RIBEIRO MEDEIROS | 11200 | Assistente Legislativo | 22/01/2012 - 08h00 |
| 216 - EM Cel João Pedro de Almeida | 1 | SUELI LUÍSA DE ANDRADE ASSIS | 11201 | Assistente Legislativo | 22/01/2012 - 08h00 |
| 216 - EM Cel João Pedro de Almeida | 1 | SUELI NOGUEIRA DE LIMA | 11202 | Assistente Legislativo | 22/01/2012 - 08h00 |
| 216 - EM Cel João Pedro de Almeida | 1 | SUÉLLEN APARECIDA DA SILVA SANTOS | 11203 | Assistente Legislativo | 22/01/2012 - 08h00 |
| 216 - EM Cel João Pedro de Almeida | 1 | SUELLEN CASSIA FERREIRA RAMOS | 11204 | Assistente Legislativo | 22/01/2012 - 08h00 |
| 216 - EM Cel João Pedro de Almeida | 1 | SUELLEN DA SILVA DE JESUS | 11206 | Assistente Legislativo | 22/01/2012 - 08h00 |
| 216 - EM Cel João Pedro de Almeida | 1 | SUELLEN DA SILVA LOREGIAN PINTO | 11207 | Assistente Legislativo | 22/01/2012 - 08h00 |
| 216 - EM Cel João Pedro de Almeida | 1 | SUELLEN DAS NEVES PEIXOTO | 11208 | Assistente Legislativo | 22/01/2012 - 08h00 |
| 216 - EM Cel João Pedro de Almeida | 1 | SUELLEN FARIA SHIOSE | 11211 | Assistente Legislativo | 22/01/2012 - 08h00 |
| 216 - EM Cel João Pedro de Almeida | 1 | SUELLEN FERREIRA BOUÇAS | 11212 | Assistente Legislativo | 22/01/2012 - 08h00 |
| 216 - EM Cel João Pedro de Almeida | 1 | SUELLEN GOMES VIEIRA | 11213 | Assistente Legislativo | 22/01/2012 - 08h00 |
| 216 - EM Cel João Pedro de Almeida | 1 | SUELLEN MACHADO SANTOS QUADROS | 11214 | Assistente Legislativo | 22/01/2012 - 08h00 |
| 216 - EM Cel João Pedro de Almeida | 2 | SUELLEN NASATO CASTRO | 11215 | Assistente Legislativo | 22/01/2012 - 08h00 |
| 216 - EM Cel João Pedro de Almeida | 2 | SUELLEN NEVES COELHO | 11217 | Assistente Legislativo | 22/01/2012 - 08h00 |
| 216 - EM Cel João Pedro de Almeida | 2 | SUELLEN PEREIRA DA SILVA | 11218 | Assistente Legislativo | 22/01/2012 - 08h00 |
| 216 - EM Cel João Pedro de Almeida | 2 | SUELLEN SILVA PROENÇA DE OLIVEIRA | 11222 | Assistente Legislativo | 22/01/2012 - 08h00 |
| 216 - EM Cel João Pedro de Almeida | 2 | SUELLEN SOUZA LOPES DE CAIROS | 11223 | Assistente Legislativo | 22/01/2012 - 08h00 |
| 216 - EM Cel João Pedro de Almeida | 2 | SUELLEN TENORIO DE ANDRADE | 11224 | Assistente Legislativo | 22/01/2012 - 08h00 |
| 216 - EM Cel João Pedro de Almeida | 2 | SUELLEN VIANA LINO MAZORQUE | 11226 | Assistente Legislativo | 22/01/2012 - 08h00 |
| 216 - EM Cel João Pedro de Almeida | 2 | SUELLEN VIEIRA DE OLIVEIRA | 11227 | Assistente Legislativo | 22/01/2012 - 08h00 |
| 216 - EM Cel João Pedro de Almeida | 2 | SUELLEN VILLELA PIMENTA | 11228 | Assistente Legislativo | 22/01/2012 - 08h00 |
| 216 - EM Cel João Pedro de Almeida | 2 | SUELY DA SILVA CORRÊA | 11230 | Assistente Legislativo | 22/01/2012 - 08h00 |
| 216 - EM Cel João Pedro de Almeida | 2 | SUELY DE FÁTIMA RODRIGUES CERQUEIRA | 11231 | Assistente Legislativo | 22/01/2012 - 08h00 |
| 216 - EM Cel João Pedro de Almeida | 2 | SUELY DOS SANTOS OLIVEIRA ROSA | 11232 | Assistente Legislativo | 22/01/2012 - 08h00 |
| 216 - EM Cel João Pedro de Almeida | 2 | SUELY REGINA ALVES | 11233 | Assistente Legislativo | 22/01/2012 - 08h00 |
| 216 - EM Cel João Pedro de Almeida | 2 | SUENI VICENTINA MEIRA NASCIMENTO | 11234 | Assistente Legislativo | 22/01/2012 - 08h00 |
| 216 - EM Cel João Pedro de Almeida | 2 | SUÊNIO MARINHO | 11235 | Assistente Legislativo | 22/01/2012 - 08h00 |
| 216 - EM Cel João Pedro de Almeida | 2 | SULAMITA DE ALMEIDA ROMANO | 11238 | Assistente Legislativo | 22/01/2012 - 08h00 |
| 216 - EM Cel João Pedro de Almeida | 2 | SULIANA GOMES DA COSTA | 11241 | Assistente Legislativo | 22/01/2012 - 08h00 |
| 216 - EM Cel João Pedro de Almeida | 2 | SULLIVAN BARBOSA SILVA | 11242 | Assistente Legislativo | 22/01/2012 - 08h00 |
| 216 - EM Cel João Pedro de Almeida | 2 | SUMARA MARQUES CAMPOS WISNESKY | 11243 | Assistente Legislativo | 22/01/2012 - 08h00 |
| 216 - EM Cel João Pedro de Almeida | 2 | SURAMA ROBERTHA LUCENA AZEVEDO | 11244 | Assistente Legislativo | 22/01/2012 - 08h00 |
| 216 - EM Cel João Pedro de Almeida | 2 | SUSAN OLIVEIRA TRINDADE | 11246 | Assistente Legislativo | 22/01/2012 - 08h00 |
| 216 - EM Cel João Pedro de Almeida | 2 | SUSAN VIEIRA MAIA DA SILVA | 11247 | Assistente Legislativo | 22/01/2012 - 08h00 |
| 216 - EM Cel João Pedro de Almeida | 2 | SUSANA CRISTOVAO BARBOZA | 11248 | Assistente Legislativo | 22/01/2012 - 08h00 |
| 216 - EM Cel João Pedro de Almeida | 2 | SUSANA DE SOUZA BASTOS | 11249 | Assistente Legislativo | 22/01/2012 - 08h00 |
| 216 - EM Cel João Pedro de Almeida | 2 | SUSANA DE SOUZA MILLER | 11250 | Assistente Legislativo | 22/01/2012 - 08h00 |
| 216 - EM Cel João Pedro de Almeida | 3 | SUSANA MARÇAL DOS ANJOS | 11251 | Assistente Legislativo | 22/01/2012 - 08h00 |
| 216 - EM Cel João Pedro de Almeida | 3 | SUSANA PINHEIRO LEONE DE BITTENCOURT | 11253 | Assistente Legislativo | 22/01/2012 - 08h00 |
| 216 - EM Cel João Pedro de Almeida | 3 | SUSANNA MARAPODI DOS PASSOS | 11255 | Assistente Legislativo | 22/01/2012 - 08h00 |
| 216 - EM Cel João Pedro de Almeida | 3 | SUSY MEIRE DE LIMA ASSIS | 11257 | Assistente Legislativo | 22/01/2012 - 08h00 |
| 216 - EM Cel João Pedro de Almeida | 3 | SUYANE CRISTINA VELLOSO DE ARAGÃO | 11258 | Assistente Legislativo | 22/01/2012 - 08h00 |
| 216 - EM Cel João Pedro de Almeida | 3 | SUYANE RODRIGUES ABREU | 11259 | Assistente Legislativo | 22/01/2012 - 08h00 |
| 216 - EM Cel João Pedro de Almeida | 3 | SUZANA DA SILVA COÊLHO CELESTINO | 11260 | Assistente Legislativo | 22/01/2012 - 08h00 |
| 216 - EM Cel João Pedro de Almeida | 3 | SUZANA DE OLIVEIRA NASCIMENTO MOTA | 11262 | Assistente Legislativo | 22/01/2012 - 08h00 |
| 216 - EM Cel João Pedro de Almeida | 3 | SUZANA LYRA SOAERS | 11265 | Assistente Legislativo | 22/01/2012 - 08h00 |
| 216 - EM Cel João Pedro de Almeida | 3 | SUZANA PIRES DINIZ DAS NEVES | 11266 | Assistente Legislativo | 22/01/2012 - 08h00 |
| 216 - EM Cel João Pedro de Almeida | 3 | SUZANE DA SILVA LEAL | 11268 | Assistente Legislativo | 22/01/2012 - 08h00 |
| 216 - EM Cel João Pedro de Almeida | 3 | SUZANE MILANESE PENNO | 11269 | Assistente Legislativo | 22/01/2012 - 08h00 |
| 216 - EM Cel João Pedro de Almeida | 3 | SUZANNE SANTOS DE MELO | 11272 | Assistente Legislativo | 22/01/2012 - 08h00 |
| 216 - EM Cel João Pedro de Almeida | 3 | SUZIENE ANDRADE VIEIRA DA SILVA | 11274 | Assistente Legislativo | 22/01/2012 - 08h00 |
| 216 - EM Cel João Pedro de Almeida | 3 | SWELLEN DINIZ CORREIA | 11276 | Assistente Legislativo | 22/01/2012 - 08h00 |
| 216 - EM Cel João Pedro de Almeida | 3 | SYLVIA CANCELLA PEREZ | 11277 | Assistente Legislativo | 22/01/2012 - 08h00 |
| 216 - EM Cel João Pedro de Almeida | 3 | SYLVIA CHRISTINA DE CARVALHO MONSORES | 11278 | Assistente Legislativo | 22/01/2012 - 08h00 |
| 216 - EM Cel João Pedro de Almeida | 3 | SYLVIA OLIVEIRA TRINDADE | 11279 | Assistente Legislativo | 22/01/2012 - 08h00 |
| 216 - EM Cel João Pedro de Almeida | 3 | SYPRIANO DIAS JÚNIOR | 11281 | Assistente Legislativo | 22/01/2012 - 08h00 |
| 216 - EM Cel João Pedro de Almeida | 3 | TÁBATA SÁ MENDES | 11284 | Assistente Legislativo | 22/01/2012 - 08h00 |
| 216 - EM Cel João Pedro de Almeida | 3 | TACIANE DA COSTA ALMEIDA LUIZ | 11286 | Assistente Legislativo | 22/01/2012 - 08h00 |
| 216 - EM Cel João Pedro de Almeida | 3 | TADEU LIMA BENEDITO | 11290 | Assistente Legislativo | 22/01/2012 - 08h00 |
| 216 - EM Cel João Pedro de Almeida | 3 | TADEU WERGNAUDE SOARES | 11292 | Assistente Legislativo | 22/01/2012 - 08h00 |
| 216 - EM Cel João Pedro de Almeida | 3 | TAIANA MESQUITA FERRAZ VASCONCELOS PEREIRA | 11293 | Assistente Legislativo | 22/01/2012 - 08h00 |
| 216 - EM Cel João Pedro de Almeida | 3 | TAIANE DE OLIVEIRA SÁ | 11295 | Assistente Legislativo | 22/01/2012 - 08h00 |
| 216 - EM Cel João Pedro de Almeida | 4 | TAIMARA PINACIO DE MEDEIROS RAMIRO | 11299 | Assistente Legislativo | 22/01/2012 - 08h00 |
| 216 - EM Cel João Pedro de Almeida | 4 | TAINA LENÇONE PEREIRA | 11303 | Assistente Legislativo | 22/01/2012 - 08h00 |

| COLÉGIO | SALA | NOME | INSCRIÇÃO | CARGO | DATA/HORA |
|------------------------------------|------|--|-----------|------------------------|--------------------|
| 216 - EM Cel João Pedro de Almeida | 4 | TAINÁ NÓBREGA DE SOUZA | 11304 | Assistente Legislativo | 22/01/2012 - 08h00 |
| 216 - EM Cel João Pedro de Almeida | 4 | TAINARA CRISTINE MAIA DIAS | 11306 | Assistente Legislativo | 22/01/2012 - 08h00 |
| 216 - EM Cel João Pedro de Almeida | 4 | TAINARA DOS SANTOS ROMANINI | 11307 | Assistente Legislativo | 22/01/2012 - 08h00 |
| 216 - EM Cel João Pedro de Almeida | 4 | TAINARA MACIEL CARVALHO | 11308 | Assistente Legislativo | 22/01/2012 - 08h00 |
| 216 - EM Cel João Pedro de Almeida | 4 | TAINARA RODRIGUES PEDRO BARRA | 11309 | Assistente Legislativo | 22/01/2012 - 08h00 |
| 216 - EM Cel João Pedro de Almeida | 4 | TAIRINE DA SILVA RODRIGUES | 11311 | Assistente Legislativo | 22/01/2012 - 08h00 |
| 216 - EM Cel João Pedro de Almeida | 4 | TAÍS APARECIDA DE OLIVEIRA | 11313 | Assistente Legislativo | 22/01/2012 - 08h00 |
| 216 - EM Cel João Pedro de Almeida | 4 | TAIS COSTA DA SILVA | 11314 | Assistente Legislativo | 22/01/2012 - 08h00 |
| 216 - EM Cel João Pedro de Almeida | 4 | TAÍS CRISTIANE ANDRADE DE CARVALHO | 11315 | Assistente Legislativo | 22/01/2012 - 08h00 |
| 216 - EM Cel João Pedro de Almeida | 4 | TAIS ELEOTÉRIO GAMA | 11316 | Assistente Legislativo | 22/01/2012 - 08h00 |
| 216 - EM Cel João Pedro de Almeida | 4 | TAÍS SIMÕES GUERRA | 11317 | Assistente Legislativo | 22/01/2012 - 08h00 |
| 216 - EM Cel João Pedro de Almeida | 4 | TAISA DE OLIVEIRA SANTOS DA COSTA | 11319 | Assistente Legislativo | 22/01/2012 - 08h00 |
| 216 - EM Cel João Pedro de Almeida | 4 | TAÍSA LANÇA TAVARES | 11320 | Assistente Legislativo | 22/01/2012 - 08h00 |
| 216 - EM Cel João Pedro de Almeida | 4 | TAÍSE DA SILVA PELECH | 11321 | Assistente Legislativo | 22/01/2012 - 08h00 |
| 216 - EM Cel João Pedro de Almeida | 4 | TAISMIN SILVA DOS REIS | 11322 | Assistente Legislativo | 22/01/2012 - 08h00 |
| 216 - EM Cel João Pedro de Almeida | 4 | TAISSA DOS SANTOS OLIVEIRA | 11323 | Assistente Legislativo | 22/01/2012 - 08h00 |
| 216 - EM Cel João Pedro de Almeida | 4 | TAIZA ANDRADE NUNES | 11324 | Assistente Legislativo | 22/01/2012 - 08h00 |
| 216 - EM Cel João Pedro de Almeida | 4 | TALITA ALVES DE OLIVEIRA | 11327 | Assistente Legislativo | 22/01/2012 - 08h00 |
| 216 - EM Cel João Pedro de Almeida | 4 | TALITA CECÍLIA DA SILVA | 11329 | Assistente Legislativo | 22/01/2012 - 08h00 |
| 216 - EM Cel João Pedro de Almeida | 4 | TALITA CHRISTINE ANVERSO DE SOUZA | 11330 | Assistente Legislativo | 22/01/2012 - 08h00 |
| 216 - EM Cel João Pedro de Almeida | 4 | TALITA COSTA GARCIA DIAS | 11331 | Assistente Legislativo | 22/01/2012 - 08h00 |
| 216 - EM Cel João Pedro de Almeida | 4 | TALITA DA CRUZ COSTA | 11334 | Assistente Legislativo | 22/01/2012 - 08h00 |
| 216 - EM Cel João Pedro de Almeida | 4 | TALITA DE LIMA RAIMUNDO SILVA | 11336 | Assistente Legislativo | 22/01/2012 - 08h00 |
| 216 - EM Cel João Pedro de Almeida | 4 | TALITA FAUSTO DOS SANTOS | 11339 | Assistente Legislativo | 22/01/2012 - 08h00 |
| 216 - EM Cel João Pedro de Almeida | 4 | TALITA HONORATO MAGALHAES GOMES | 11340 | Assistente Legislativo | 22/01/2012 - 08h00 |
| 216 - EM Cel João Pedro de Almeida | 4 | TALITA LOUISE SALVADOR | 11343 | Assistente Legislativo | 22/01/2012 - 08h00 |
| 216 - EM Cel João Pedro de Almeida | 5 | TALITA LUCAS | 11344 | Assistente Legislativo | 22/01/2012 - 08h00 |
| 216 - EM Cel João Pedro de Almeida | 5 | TALITA LUIZA OLIVEIRA DO NASCIMENTO | 11345 | Assistente Legislativo | 22/01/2012 - 08h00 |
| 216 - EM Cel João Pedro de Almeida | 5 | TALITA MARA CONDE SUOMINSKY | 11346 | Assistente Legislativo | 22/01/2012 - 08h00 |
| 216 - EM Cel João Pedro de Almeida | 5 | TALITA TAINARA CAETANO DA SILVA | 11351 | Assistente Legislativo | 22/01/2012 - 08h00 |
| 216 - EM Cel João Pedro de Almeida | 5 | TALLES ANTUNES ALBERTASSE FARIA | 11353 | Assistente Legislativo | 22/01/2012 - 08h00 |
| 216 - EM Cel João Pedro de Almeida | 5 | TAMARA LIMA DE SOUSA | 11355 | Assistente Legislativo | 22/01/2012 - 08h00 |
| 216 - EM Cel João Pedro de Almeida | 5 | TAMILA MARTINS DOS SANTOS | 11357 | Assistente Legislativo | 22/01/2012 - 08h00 |
| 216 - EM Cel João Pedro de Almeida | 5 | TAMIRES DA SILVA FERREIRA | 11358 | Assistente Legislativo | 22/01/2012 - 08h00 |
| 216 - EM Cel João Pedro de Almeida | 5 | TAMIRES DE ARAUJO SANTOS | 11360 | Assistente Legislativo | 22/01/2012 - 08h00 |
| 216 - EM Cel João Pedro de Almeida | 5 | TAMIRES JULIAO FERNANDES | 11361 | Assistente Legislativo | 22/01/2012 - 08h00 |
| 216 - EM Cel João Pedro de Almeida | 5 | TAMIRES PEREIRA DA SILVA | 11363 | Assistente Legislativo | 22/01/2012 - 08h00 |
| 216 - EM Cel João Pedro de Almeida | 5 | TAMIRIS SERAFIM SILVA DA CONCEIÇÃO | 11367 | Assistente Legislativo | 22/01/2012 - 08h00 |
| 216 - EM Cel João Pedro de Almeida | 5 | TAMIRIS SILVA GOMES | 11368 | Assistente Legislativo | 22/01/2012 - 08h00 |
| 216 - EM Cel João Pedro de Almeida | 5 | TAMIRYS DA SILVA BRAZ | 11369 | Assistente Legislativo | 22/01/2012 - 08h00 |
| 216 - EM Cel João Pedro de Almeida | 5 | TAMMIE SALES SANTOS | 11370 | Assistente Legislativo | 22/01/2012 - 08h00 |
| 216 - EM Cel João Pedro de Almeida | 5 | TAMYRES CARNEIRO DA FONSECA | 11372 | Assistente Legislativo | 22/01/2012 - 08h00 |
| 216 - EM Cel João Pedro de Almeida | 5 | TANCREDO VINICIUS DE O. FRANCISCO | 11375 | Assistente Legislativo | 22/01/2012 - 08h00 |
| 216 - EM Cel João Pedro de Almeida | 5 | TANIA ALVES DE ASSUNÇÃO SALVATERRA | 11376 | Assistente Legislativo | 22/01/2012 - 08h00 |
| 216 - EM Cel João Pedro de Almeida | 5 | TÂNIA DA CRUZ SILVA | 11379 | Assistente Legislativo | 22/01/2012 - 08h00 |
| 216 - EM Cel João Pedro de Almeida | 5 | TANIA DA SILVA LOPES PERIM | 11380 | Assistente Legislativo | 22/01/2012 - 08h00 |
| 216 - EM Cel João Pedro de Almeida | 5 | TANIA GOMES DA SILVA | 11382 | Assistente Legislativo | 22/01/2012 - 08h00 |
| 216 - EM Cel João Pedro de Almeida | 5 | TANIA MARA DE AZEVEDO | 11386 | Assistente Legislativo | 22/01/2012 - 08h00 |
| 216 - EM Cel João Pedro de Almeida | 5 | TANIA MARCIA RIBEIRO DOS SANTOS DE BRITO | 11387 | Assistente Legislativo | 22/01/2012 - 08h00 |
| 216 - EM Cel João Pedro de Almeida | 5 | TANIA MARIA FRANCISCA ALMEIDA | 11390 | Assistente Legislativo | 22/01/2012 - 08h00 |
| 216 - EM Cel João Pedro de Almeida | 5 | TANIA MARIA FRANCISCA ALMEIDA | 11391 | Assistente Legislativo | 22/01/2012 - 08h00 |
| 216 - EM Cel João Pedro de Almeida | 6 | TANIA RAQUEL OLIVEIRA ALBANO | 11394 | Assistente Legislativo | 22/01/2012 - 08h00 |
| 216 - EM Cel João Pedro de Almeida | 6 | TANIA REGINA BESSA CONCEIÇÃO DE SOUZA | 11395 | Assistente Legislativo | 22/01/2012 - 08h00 |
| 216 - EM Cel João Pedro de Almeida | 6 | TÂNIA REGINA CORREA SILVA | 11396 | Assistente Legislativo | 22/01/2012 - 08h00 |
| 216 - EM Cel João Pedro de Almeida | 6 | TANIA REGINA DA SILVA A . MOREIRA | 11397 | Assistente Legislativo | 22/01/2012 - 08h00 |
| 216 - EM Cel João Pedro de Almeida | 6 | TASSIA UMBELINO LINO | 11402 | Assistente Legislativo | 22/01/2012 - 08h00 |
| 216 - EM Cel João Pedro de Almeida | 6 | TASSIANE RIBEIRO DE OLIVEIRA | 11403 | Assistente Legislativo | 22/01/2012 - 08h00 |
| 216 - EM Cel João Pedro de Almeida | 6 | TASSIANO VENETILLO DOS REIS | 11404 | Assistente Legislativo | 22/01/2012 - 08h00 |
| 216 - EM Cel João Pedro de Almeida | 6 | TASSINA SOUZA TEIXEIRA | 11405 | Assistente Legislativo | 22/01/2012 - 08h00 |
| 216 - EM Cel João Pedro de Almeida | 6 | TATHIANY DE ASSIS BARBOSA | 11406 | Assistente Legislativo | 22/01/2012 - 08h00 |
| 216 - EM Cel João Pedro de Almeida | 6 | TATIANA LIBERATO DA SILVA | 11407 | Assistente Legislativo | 22/01/2012 - 08h00 |
| 216 - EM Cel João Pedro de Almeida | 6 | TATIANA ALENCAR DE ANDRADE | 11409 | Assistente Legislativo | 22/01/2012 - 08h00 |
| 216 - EM Cel João Pedro de Almeida | 6 | TATIANA APARECIDA DA SILVA OTAVIANO CORREA | 11411 | Assistente Legislativo | 22/01/2012 - 08h00 |
| 216 - EM Cel João Pedro de Almeida | 6 | TATIANA BADARÓ DE OLIVEIRA | 11412 | Assistente Legislativo | 22/01/2012 - 08h00 |
| 216 - EM Cel João Pedro de Almeida | 6 | TATIANA BARBOZA BULLE | 11414 | Assistente Legislativo | 22/01/2012 - 08h00 |

| COLÉGIO | SALA | NOME | INSCRIÇÃO | CARGO | DATA/HORA |
|------------------------------------|------|---|-----------|------------------------|--------------------|
| 216 - EM Cel João Pedro de Almeida | 6 | TATIANA CARDOSO DE OLIVEIRA | 11416 | Assistente Legislativo | 22/01/2012 - 08h00 |
| 216 - EM Cel João Pedro de Almeida | 6 | TATIANA CARVALHO COBUCCI | 11417 | Assistente Legislativo | 22/01/2012 - 08h00 |
| 216 - EM Cel João Pedro de Almeida | 6 | TATIANA CONCEIÇÃO DOS SANTOS | 11419 | Assistente Legislativo | 22/01/2012 - 08h00 |
| 216 - EM Cel João Pedro de Almeida | 6 | TATIANA CRISTINA FONSECA | 11421 | Assistente Legislativo | 22/01/2012 - 08h00 |
| 216 - EM Cel João Pedro de Almeida | 6 | TATIANA DA SILVA BARATA | 11423 | Assistente Legislativo | 22/01/2012 - 08h00 |
| 216 - EM Cel João Pedro de Almeida | 6 | TATIANA DA SILVA BRAZ | 11424 | Assistente Legislativo | 22/01/2012 - 08h00 |
| 216 - EM Cel João Pedro de Almeida | 6 | TATIANA DIAS MONTEIRO | 11427 | Assistente Legislativo | 22/01/2012 - 08h00 |
| 216 - EM Cel João Pedro de Almeida | 6 | TATIANA DO AMARAL CHAGAS | 11429 | Assistente Legislativo | 22/01/2012 - 08h00 |
| 216 - EM Cel João Pedro de Almeida | 6 | TATIANA DOS ANJOS LOUZADA | 11430 | Assistente Legislativo | 22/01/2012 - 08h00 |
| 216 - EM Cel João Pedro de Almeida | 6 | TATIANA DOS ANJOS PIMENTEL | 11431 | Assistente Legislativo | 22/01/2012 - 08h00 |
| 216 - EM Cel João Pedro de Almeida | 6 | TATIANA DOS SANTOS SILVA | 11433 | Assistente Legislativo | 22/01/2012 - 08h00 |
| 216 - EM Cel João Pedro de Almeida | 7 | TATIANA GUIMARAES | 11435 | Assistente Legislativo | 22/01/2012 - 08h00 |
| 216 - EM Cel João Pedro de Almeida | 7 | TATIANA MORENO LOPES | 11439 | Assistente Legislativo | 22/01/2012 - 08h00 |
| 216 - EM Cel João Pedro de Almeida | 7 | TATIANA PAULA DE OLIVEIRA | 11440 | Assistente Legislativo | 22/01/2012 - 08h00 |
| 216 - EM Cel João Pedro de Almeida | 7 | TATIANA PIRES SILVÉRIO | 11441 | Assistente Legislativo | 22/01/2012 - 08h00 |
| 216 - EM Cel João Pedro de Almeida | 7 | TATIANA ROCHA MARCHI | 11445 | Assistente Legislativo | 22/01/2012 - 08h00 |
| 216 - EM Cel João Pedro de Almeida | 7 | TATIANA RODRIGUES DE AMORIM | 11447 | Assistente Legislativo | 22/01/2012 - 08h00 |
| 216 - EM Cel João Pedro de Almeida | 7 | TATIANA RODRIGUES DOS SANTOS | 11448 | Assistente Legislativo | 22/01/2012 - 08h00 |
| 216 - EM Cel João Pedro de Almeida | 7 | TATIANA SANTOS DA SILVA | 11450 | Assistente Legislativo | 22/01/2012 - 08h00 |
| 216 - EM Cel João Pedro de Almeida | 7 | TATIANA SILVESTRE MORAES | 11451 | Assistente Legislativo | 22/01/2012 - 08h00 |
| 216 - EM Cel João Pedro de Almeida | 7 | TATIANA SUIÇO FLORES DE CARVALHO CHAGAS | 11452 | Assistente Legislativo | 22/01/2012 - 08h00 |
| 216 - EM Cel João Pedro de Almeida | 7 | TATIANE BARBOSA LOPES | 11455 | Assistente Legislativo | 22/01/2012 - 08h00 |
| 216 - EM Cel João Pedro de Almeida | 7 | TATIANE BOSCARINO MOSCHKOWICH | 11456 | Assistente Legislativo | 22/01/2012 - 08h00 |
| 216 - EM Cel João Pedro de Almeida | 7 | TATIANE DA SILVA CUNHA | 11459 | Assistente Legislativo | 22/01/2012 - 08h00 |
| 216 - EM Cel João Pedro de Almeida | 7 | TATIANE DE JESUS ARAUJO SANTOS | 11461 | Assistente Legislativo | 22/01/2012 - 08h00 |
| 216 - EM Cel João Pedro de Almeida | 7 | TATIANE DO NASCIMENTO TAVARES | 11463 | Assistente Legislativo | 22/01/2012 - 08h00 |
| 216 - EM Cel João Pedro de Almeida | 7 | TATIANE DOS SANTOS CARVALHO | 11464 | Assistente Legislativo | 22/01/2012 - 08h00 |
| 216 - EM Cel João Pedro de Almeida | 7 | TATIANE DOS SANTOS SILVA | 11465 | Assistente Legislativo | 22/01/2012 - 08h00 |
| 216 - EM Cel João Pedro de Almeida | 7 | TATIANE LOPES PEREIRA | 11467 | Assistente Legislativo | 22/01/2012 - 08h00 |
| 216 - EM Cel João Pedro de Almeida | 7 | TATIANE MEIRA DE ALMEIDA | 11469 | Assistente Legislativo | 22/01/2012 - 08h00 |
| 216 - EM Cel João Pedro de Almeida | 7 | TATIANE NASCIMENTO NUNES | 11472 | Assistente Legislativo | 22/01/2012 - 08h00 |
| 216 - EM Cel João Pedro de Almeida | 7 | TATIANE SANDIM CORRÊA | 11474 | Assistente Legislativo | 22/01/2012 - 08h00 |
| 216 - EM Cel João Pedro de Almeida | 7 | TATIANE SILVA DE SOUZA | 11476 | Assistente Legislativo | 22/01/2012 - 08h00 |
| 216 - EM Cel João Pedro de Almeida | 7 | TATIANE SOARES PIMENTA | 11477 | Assistente Legislativo | 22/01/2012 - 08h00 |
| 216 - EM Cel João Pedro de Almeida | 7 | TATIANI MAESSE FREITAS DA SILVA | 11482 | Assistente Legislativo | 22/01/2012 - 08h00 |
| 216 - EM Cel João Pedro de Almeida | 7 | TATIANNE MICHELLE LOPES DE SÁ ALVES | 11483 | Assistente Legislativo | 22/01/2012 - 08h00 |
| 216 - EM Cel João Pedro de Almeida | 8 | TATIANY DA CUNHA OLIVEIRA GLORIA | 11484 | Assistente Legislativo | 22/01/2012 - 08h00 |
| 216 - EM Cel João Pedro de Almeida | 8 | TATIANY LOPES DA SILVA | 11485 | Assistente Legislativo | 22/01/2012 - 08h00 |
| 216 - EM Cel João Pedro de Almeida | 8 | TAYLISSA ELOIZA ROSA MESSIAS | 11487 | Assistente Legislativo | 22/01/2012 - 08h00 |
| 216 - EM Cel João Pedro de Almeida | 8 | TAYNA CARNEIRO DE OLIVEIRA | 11488 | Assistente Legislativo | 22/01/2012 - 08h00 |
| 216 - EM Cel João Pedro de Almeida | 8 | TAYNA COELHO COSTA | 11489 | Assistente Legislativo | 22/01/2012 - 08h00 |
| 216 - EM Cel João Pedro de Almeida | 8 | TAYNAN CAMPOS ANDRADE | 11490 | Assistente Legislativo | 22/01/2012 - 08h00 |
| 216 - EM Cel João Pedro de Almeida | 8 | TCHALY MACARIO DA SILVA | 11495 | Assistente Legislativo | 22/01/2012 - 08h00 |
| 216 - EM Cel João Pedro de Almeida | 8 | TELMA CRISTINA DA CONCEIÇÃO DE OLIVEIRA | 11497 | Assistente Legislativo | 22/01/2012 - 08h00 |
| 216 - EM Cel João Pedro de Almeida | 8 | TELMA RESENDE SANTOS | 11500 | Assistente Legislativo | 22/01/2012 - 08h00 |
| 216 - EM Cel João Pedro de Almeida | 8 | TELMA SOARES CHRISPIM | 11501 | Assistente Legislativo | 22/01/2012 - 08h00 |
| 216 - EM Cel João Pedro de Almeida | 8 | TERESA CRISTINA DE ARAUJO | 11504 | Assistente Legislativo | 22/01/2012 - 08h00 |
| 216 - EM Cel João Pedro de Almeida | 8 | TERESA CRISTINA S. SILVA | 11506 | Assistente Legislativo | 22/01/2012 - 08h00 |
| 216 - EM Cel João Pedro de Almeida | 8 | TERESA CRISTINA SANTOS VASCONCELOS | 11507 | Assistente Legislativo | 22/01/2012 - 08h00 |
| 216 - EM Cel João Pedro de Almeida | 8 | TERESA CRISTINA SIRIO CARDOSO | 11508 | Assistente Legislativo | 22/01/2012 - 08h00 |
| 216 - EM Cel João Pedro de Almeida | 8 | TERESA SFORZA | 11509 | Assistente Legislativo | 22/01/2012 - 08h00 |
| 216 - EM Cel João Pedro de Almeida | 8 | TEREZA CRISTINA DA CRUZ DE CARVALHO | 11510 | Assistente Legislativo | 22/01/2012 - 08h00 |
| 216 - EM Cel João Pedro de Almeida | 8 | TEREZA FÁTIMA DE PAIVA MARCELO NEVES | 11511 | Assistente Legislativo | 22/01/2012 - 08h00 |
| 216 - EM Cel João Pedro de Almeida | 8 | TEREZINHA APARECIDA FERREIRA VIEIRA | 11512 | Assistente Legislativo | 22/01/2012 - 08h00 |
| 216 - EM Cel João Pedro de Almeida | 8 | TEREZINHA RAMIREZ FONSECA DANTAS | 11514 | Assistente Legislativo | 22/01/2012 - 08h00 |
| 216 - EM Cel João Pedro de Almeida | 8 | THAIANNE MIGUEL FERREIRA | 11518 | Assistente Legislativo | 22/01/2012 - 08h00 |
| 216 - EM Cel João Pedro de Almeida | 8 | THAINÁ COSTA DE CARVALHO | 11521 | Assistente Legislativo | 22/01/2012 - 08h00 |
| 216 - EM Cel João Pedro de Almeida | 8 | THAINÁ CRISTINA DA COSTA DE FREITAS | 11522 | Assistente Legislativo | 22/01/2012 - 08h00 |
| 216 - EM Cel João Pedro de Almeida | 8 | THAINÁ DA SILVA PEREIRA | 11523 | Assistente Legislativo | 22/01/2012 - 08h00 |
| 216 - EM Cel João Pedro de Almeida | 8 | THAINÁ DUARTE FERREIRA | 11524 | Assistente Legislativo | 22/01/2012 - 08h00 |
| 216 - EM Cel João Pedro de Almeida | 8 | THAINÁ LORA CARDOSO | 11525 | Assistente Legislativo | 22/01/2012 - 08h00 |
| 216 - EM Cel João Pedro de Almeida | 9 | THAINARA CARNEIRO DE ARAUJO | 11527 | Assistente Legislativo | 22/01/2012 - 08h00 |
| 216 - EM Cel João Pedro de Almeida | 9 | THAINARA VITORINO RAMOS | 11529 | Assistente Legislativo | 22/01/2012 - 08h00 |
| 216 - EM Cel João Pedro de Almeida | 9 | THAIS ALÉXIA DA SILVA | 11532 | Assistente Legislativo | 22/01/2012 - 08h00 |
| 216 - EM Cel João Pedro de Almeida | 9 | THAIS ALVES SEIXAS PEREIRA | 11533 | Assistente Legislativo | 22/01/2012 - 08h00 |

| COLÉGIO | SALA | NOME | INSCRIÇÃO | CARGO | DATA/HORA |
|------------------------------------|------|---|-----------|------------------------|--------------------|
| 216 - EM Cel João Pedro de Almeida | 9 | THAIS CARNEIRO DE ARAUJO | 11537 | Assistente Legislativo | 22/01/2012 - 08h00 |
| 216 - EM Cel João Pedro de Almeida | 9 | THAIS DA CRUZ BARBOSA | 11538 | Assistente Legislativo | 22/01/2012 - 08h00 |
| 216 - EM Cel João Pedro de Almeida | 9 | THAIS DE OLIVEIRA | 11540 | Assistente Legislativo | 22/01/2012 - 08h00 |
| 216 - EM Cel João Pedro de Almeida | 9 | THAIS DE SOUSA REIS | 11542 | Assistente Legislativo | 22/01/2012 - 08h00 |
| 216 - EM Cel João Pedro de Almeida | 9 | THAÍIS DE SOUZA CORRÊA | 11543 | Assistente Legislativo | 22/01/2012 - 08h00 |
| 216 - EM Cel João Pedro de Almeida | 9 | THAÍIS DOS SANOTS | 11544 | Assistente Legislativo | 22/01/2012 - 08h00 |
| 216 - EM Cel João Pedro de Almeida | 9 | THAIS DOS SANTOS CANDIDO JARDIM | 11545 | Assistente Legislativo | 22/01/2012 - 08h00 |
| 216 - EM Cel João Pedro de Almeida | 9 | THAÍIS DOS SANTOS GOMES | 11546 | Assistente Legislativo | 22/01/2012 - 08h00 |
| 216 - EM Cel João Pedro de Almeida | 9 | THAIS ELIAS DOS SANTOS | 11547 | Assistente Legislativo | 22/01/2012 - 08h00 |
| 216 - EM Cel João Pedro de Almeida | 9 | THAIS FERNANDA DE SOUZA MEIRA FONSECA | 11548 | Assistente Legislativo | 22/01/2012 - 08h00 |
| 216 - EM Cel João Pedro de Almeida | 9 | THAÍIS GOMES DA SILVA FREIRE | 11554 | Assistente Legislativo | 22/01/2012 - 08h00 |
| 216 - EM Cel João Pedro de Almeida | 9 | THAÍIS GONÇALVES DE OLIVEIRA | 11555 | Assistente Legislativo | 22/01/2012 - 08h00 |
| 216 - EM Cel João Pedro de Almeida | 9 | THAIS LAPOENTE PORTO | 11558 | Assistente Legislativo | 22/01/2012 - 08h00 |
| 216 - EM Cel João Pedro de Almeida | 9 | THAIS LAURA CONDE SUOMINSKY | 11559 | Assistente Legislativo | 22/01/2012 - 08h00 |
| 216 - EM Cel João Pedro de Almeida | 9 | THAIS LAVINAS FERREIRA | 11560 | Assistente Legislativo | 22/01/2012 - 08h00 |
| 216 - EM Cel João Pedro de Almeida | 9 | THAIS LOPES DA SILVA | 11562 | Assistente Legislativo | 22/01/2012 - 08h00 |
| 216 - EM Cel João Pedro de Almeida | 9 | THAÍIS MAGDA MACEDO CASEMIRO | 11563 | Assistente Legislativo | 22/01/2012 - 08h00 |
| 216 - EM Cel João Pedro de Almeida | 9 | THAIS MAIRINE DOS SANTOS DE SOUZA | 11564 | Assistente Legislativo | 22/01/2012 - 08h00 |
| 216 - EM Cel João Pedro de Almeida | 9 | THAIS MARTINS SANTANA | 11565 | Assistente Legislativo | 22/01/2012 - 08h00 |
| 216 - EM Cel João Pedro de Almeida | 9 | THAIS MUNIZ PEDRO | 11566 | Assistente Legislativo | 22/01/2012 - 08h00 |
| 216 - EM Cel João Pedro de Almeida | 9 | THAÍIS NOGUEIRA LIMA DE JESUS | 11567 | Assistente Legislativo | 22/01/2012 - 08h00 |
| 216 - EM Cel João Pedro de Almeida | 9 | THAIS OLIVEIRA GABRIEL | 11568 | Assistente Legislativo | 22/01/2012 - 08h00 |
| 216 - EM Cel João Pedro de Almeida | 9 | THAÍIS PINHEIRO DE MATTOS LOURENÇO | 11570 | Assistente Legislativo | 22/01/2012 - 08h00 |
| 216 - EM Cel João Pedro de Almeida | 9 | THAÍIS RIBEIRO DE AVILA | 11571 | Assistente Legislativo | 22/01/2012 - 08h00 |
| 216 - EM Cel João Pedro de Almeida | 9 | THAÍIS RODRIGUES DA SILVA MENDONÇA | 11573 | Assistente Legislativo | 22/01/2012 - 08h00 |
| 216 - EM Cel João Pedro de Almeida | 10 | THAIS ROXO LIMA | 11574 | Assistente Legislativo | 22/01/2012 - 08h00 |
| 216 - EM Cel João Pedro de Almeida | 10 | THAÍIS SALES FIGUEIREDO | 11575 | Assistente Legislativo | 22/01/2012 - 08h00 |
| 216 - EM Cel João Pedro de Almeida | 10 | THAIS SILVA DE OLIVEIRA | 11576 | Assistente Legislativo | 22/01/2012 - 08h00 |
| 216 - EM Cel João Pedro de Almeida | 10 | THAIS SOARES CARAMURU | 11579 | Assistente Legislativo | 22/01/2012 - 08h00 |
| 216 - EM Cel João Pedro de Almeida | 10 | THAÍIS SOUZA DE AMORIM | 11580 | Assistente Legislativo | 22/01/2012 - 08h00 |
| 216 - EM Cel João Pedro de Almeida | 10 | THAÍIS STEFANI RODRIGUES APOLINÁRIO | 11581 | Assistente Legislativo | 22/01/2012 - 08h00 |
| 216 - EM Cel João Pedro de Almeida | 10 | THAIS SUEMI DE DEUS | 11582 | Assistente Legislativo | 22/01/2012 - 08h00 |
| 216 - EM Cel João Pedro de Almeida | 10 | THAÍIS TENÓRIO DOS SANTOS | 11584 | Assistente Legislativo | 22/01/2012 - 08h00 |
| 216 - EM Cel João Pedro de Almeida | 10 | THAÍIS VALENTE KORITAR | 11586 | Assistente Legislativo | 22/01/2012 - 08h00 |
| 216 - EM Cel João Pedro de Almeida | 10 | THAÍIS VIEIRA PINTO | 11588 | Assistente Legislativo | 22/01/2012 - 08h00 |
| 216 - EM Cel João Pedro de Almeida | 10 | THAISA KELLY DA COSTA SILVA | 11589 | Assistente Legislativo | 22/01/2012 - 08h00 |
| 216 - EM Cel João Pedro de Almeida | 10 | THAISA LOPES DO NASCIMENTO SANTOS | 11590 | Assistente Legislativo | 22/01/2012 - 08h00 |
| 216 - EM Cel João Pedro de Almeida | 10 | THAISA PORTUGAL MARCHEZINI | 11591 | Assistente Legislativo | 22/01/2012 - 08h00 |
| 216 - EM Cel João Pedro de Almeida | 10 | THAÍSA SALLES DA SILVA CARDOSO | 11592 | Assistente Legislativo | 22/01/2012 - 08h00 |
| 216 - EM Cel João Pedro de Almeida | 10 | THAISA SALOTO DE OLIVEIRA | 11593 | Assistente Legislativo | 22/01/2012 - 08h00 |
| 216 - EM Cel João Pedro de Almeida | 10 | THAISE CHRISTINE SILVA DE MELO DA CONCEIÇÃO | 11594 | Assistente Legislativo | 22/01/2012 - 08h00 |
| 216 - EM Cel João Pedro de Almeida | 10 | THAISIS SIQUEIRA REZENDE | 11597 | Assistente Legislativo | 22/01/2012 - 08h00 |
| 216 - EM Cel João Pedro de Almeida | 10 | THAISSA SIQUEIRA REZENDE | 11599 | Assistente Legislativo | 22/01/2012 - 08h00 |
| 216 - EM Cel João Pedro de Almeida | 10 | THAISY MACENA SILVA | 11600 | Assistente Legislativo | 22/01/2012 - 08h00 |
| 216 - EM Cel João Pedro de Almeida | 10 | THALES RUAN DE ALMEIDA VERAS | 11601 | Assistente Legislativo | 22/01/2012 - 08h00 |
| 216 - EM Cel João Pedro de Almeida | 10 | THALISE OLIVEIRA DE MIRANDA | 11602 | Assistente Legislativo | 22/01/2012 - 08h00 |
| 216 - EM Cel João Pedro de Almeida | 10 | THALITA DA COSTA CORRÊA | 11603 | Assistente Legislativo | 22/01/2012 - 08h00 |
| 216 - EM Cel João Pedro de Almeida | 10 | THALITA DE FREITAS PEREIRA | 11604 | Assistente Legislativo | 22/01/2012 - 08h00 |
| 216 - EM Cel João Pedro de Almeida | 10 | THALITA LIMA DE SOUSA | 11606 | Assistente Legislativo | 22/01/2012 - 08h00 |
| 216 - EM Cel João Pedro de Almeida | 10 | THALITA PIMENTA ALVES | 11609 | Assistente Legislativo | 22/01/2012 - 08h00 |
| 216 - EM Cel João Pedro de Almeida | 11 | THALLES SILVA AGUILAR DE SOUZA | 11610 | Assistente Legislativo | 22/01/2012 - 08h00 |
| 216 - EM Cel João Pedro de Almeida | 11 | THALLES SOARES DOS SANTOS | 11611 | Assistente Legislativo | 22/01/2012 - 08h00 |
| 216 - EM Cel João Pedro de Almeida | 11 | THALLITA APARECIDA DA SILVEIRA PAIVA | 11612 | Assistente Legislativo | 22/01/2012 - 08h00 |
| 216 - EM Cel João Pedro de Almeida | 11 | THAMARA BRANDÃO NEVES | 11614 | Assistente Legislativo | 22/01/2012 - 08h00 |
| 216 - EM Cel João Pedro de Almeida | 11 | THAMARA CRISTINA PAULA OLIVEIRA | 11615 | Assistente Legislativo | 22/01/2012 - 08h00 |
| 216 - EM Cel João Pedro de Almeida | 11 | THAMARA DA SILVA BRAZ | 11616 | Assistente Legislativo | 22/01/2012 - 08h00 |
| 216 - EM Cel João Pedro de Almeida | 11 | THAMIRES DOMINGOS PAREDES | 11617 | Assistente Legislativo | 22/01/2012 - 08h00 |
| 216 - EM Cel João Pedro de Almeida | 11 | THAMIRES FERREIRA DE OLIVEIRA | 11618 | Assistente Legislativo | 22/01/2012 - 08h00 |
| 216 - EM Cel João Pedro de Almeida | 11 | THAMIRES NASCIMENTO DE OLIVEIRA | 11621 | Assistente Legislativo | 22/01/2012 - 08h00 |
| 216 - EM Cel João Pedro de Almeida | 11 | THAMIRES PEREIRA KAMINSKI | 11623 | Assistente Legislativo | 22/01/2012 - 08h00 |
| 216 - EM Cel João Pedro de Almeida | 11 | THAMIRIS BARBOSA WOOD REIS | 11624 | Assistente Legislativo | 22/01/2012 - 08h00 |
| 216 - EM Cel João Pedro de Almeida | 11 | THAMIRIS DOS SANTOS OLIVEIRA | 11626 | Assistente Legislativo | 22/01/2012 - 08h00 |
| 216 - EM Cel João Pedro de Almeida | 11 | THAMIRIS FARIAS DE SOUSA | 11627 | Assistente Legislativo | 22/01/2012 - 08h00 |
| 216 - EM Cel João Pedro de Almeida | 11 | THAMIRIS FERNANDA BRAZ DE OLIVEIRA | 11628 | Assistente Legislativo | 22/01/2012 - 08h00 |
| 216 - EM Cel João Pedro de Almeida | 11 | THAMYRES MACHADO DAVID | 11630 | Assistente Legislativo | 22/01/2012 - 08h00 |

| COLÉGIO | SALA | NOME | INSCRIÇÃO | CARGO | DATA/HORA |
|------------------------------------|------|---------------------------------------|-----------|------------------------|--------------------|
| 216 - EM Cel João Pedro de Almeida | 11 | THAMYRES SANTOS DE BRITO | 11632 | Assistente Legislativo | 22/01/2012 - 08h00 |
| 216 - EM Cel João Pedro de Almeida | 11 | THARITA MOREIRA DIAS | 11633 | Assistente Legislativo | 22/01/2012 - 08h00 |
| 216 - EM Cel João Pedro de Almeida | 11 | THATIANE CAMPOS SUZANO | 11634 | Assistente Legislativo | 22/01/2012 - 08h00 |
| 216 - EM Cel João Pedro de Almeida | 11 | THATIANE DA SILVA JORDÃO DE ALENCAR | 11636 | Assistente Legislativo | 22/01/2012 - 08h00 |
| 216 - EM Cel João Pedro de Almeida | 11 | THAYANE CARVALHO GOMES | 11637 | Assistente Legislativo | 22/01/2012 - 08h00 |
| 216 - EM Cel João Pedro de Almeida | 11 | THAYGA AUDAY DA ROSA | 11638 | Assistente Legislativo | 22/01/2012 - 08h00 |
| 216 - EM Cel João Pedro de Almeida | 11 | THAYLISE MACIEL PUPPIN | 11639 | Assistente Legislativo | 22/01/2012 - 08h00 |
| 216 - EM Cel João Pedro de Almeida | 11 | THAYNARA FERREIRA SILVA MARCELINO | 11640 | Assistente Legislativo | 22/01/2012 - 08h00 |
| 216 - EM Cel João Pedro de Almeida | 11 | THAYNARA STEFANI FONSECA BEZERRA | 11641 | Assistente Legislativo | 22/01/2012 - 08h00 |
| 216 - EM Cel João Pedro de Almeida | 11 | THAYNARAS FERNANDES E SILVA SIMPLICIO | 11642 | Assistente Legislativo | 22/01/2012 - 08h00 |
| 216 - EM Cel João Pedro de Almeida | 12 | THAYNNA BARCELOS DE MENEZES | 11643 | Assistente Legislativo | 22/01/2012 - 08h00 |
| 216 - EM Cel João Pedro de Almeida | 12 | THAYRINE CRISTINA LIMA DOS SANTOS | 11644 | Assistente Legislativo | 22/01/2012 - 08h00 |
| 216 - EM Cel João Pedro de Almeida | 12 | THAYS DA SILVA CONSTANTINO | 11645 | Assistente Legislativo | 22/01/2012 - 08h00 |
| 216 - EM Cel João Pedro de Almeida | 12 | THAYSY ALVES DA SILVA | 11647 | Assistente Legislativo | 22/01/2012 - 08h00 |
| 216 - EM Cel João Pedro de Almeida | 12 | THAYUÃ DIEGO FRAZÃO DA FONSECA | 11648 | Assistente Legislativo | 22/01/2012 - 08h00 |
| 216 - EM Cel João Pedro de Almeida | 12 | THEMYS DOURADO PORTUGUÊS | 11649 | Assistente Legislativo | 22/01/2012 - 08h00 |
| 216 - EM Cel João Pedro de Almeida | 12 | THEREZA M.M.MENDES | 11652 | Assistente Legislativo | 22/01/2012 - 08h00 |
| 216 - EM Cel João Pedro de Almeida | 12 | THIAGO ALMEIDA DE OLIVEIRA | 11653 | Assistente Legislativo | 22/01/2012 - 08h00 |
| 216 - EM Cel João Pedro de Almeida | 12 | THIAGO ANDRE VIEIRA PEREIRA | 11654 | Assistente Legislativo | 22/01/2012 - 08h00 |
| 216 - EM Cel João Pedro de Almeida | 12 | THIAGO ANTÔNIO SILVA ESTERCI | 11655 | Assistente Legislativo | 22/01/2012 - 08h00 |
| 216 - EM Cel João Pedro de Almeida | 12 | THIAGO ATALIBA DOS SANTOS | 11656 | Assistente Legislativo | 22/01/2012 - 08h00 |
| 216 - EM Cel João Pedro de Almeida | 12 | THIAGO AZEVEDO DE ALMEIDA | 11658 | Assistente Legislativo | 22/01/2012 - 08h00 |
| 216 - EM Cel João Pedro de Almeida | 12 | THIAGO BARBOSA DOS SANTOS | 11659 | Assistente Legislativo | 22/01/2012 - 08h00 |
| 216 - EM Cel João Pedro de Almeida | 12 | THIAGO BEZERRA DE MENESES | 11662 | Assistente Legislativo | 22/01/2012 - 08h00 |
| 216 - EM Cel João Pedro de Almeida | 12 | THIAGO BORGES ARAUJO | 11663 | Assistente Legislativo | 22/01/2012 - 08h00 |
| 216 - EM Cel João Pedro de Almeida | 12 | THIAGO BRUNO INACIO DA SILVA | 11665 | Assistente Legislativo | 22/01/2012 - 08h00 |
| 216 - EM Cel João Pedro de Almeida | 12 | THIAGO CHAVES DE OLIVEIRA VIEIRA | 11666 | Assistente Legislativo | 22/01/2012 - 08h00 |
| 216 - EM Cel João Pedro de Almeida | 12 | THIAGO CONCEIÇÃO DOS ANJOS | 11668 | Assistente Legislativo | 22/01/2012 - 08h00 |
| 216 - EM Cel João Pedro de Almeida | 12 | THIAGO CUNHA DOS SANTOS | 11670 | Assistente Legislativo | 22/01/2012 - 08h00 |
| 216 - EM Cel João Pedro de Almeida | 12 | THIAGO DA COSTA SILVA | 11671 | Assistente Legislativo | 22/01/2012 - 08h00 |
| 216 - EM Cel João Pedro de Almeida | 12 | THIAGO DA NOBREGA BARBIERE | 11672 | Assistente Legislativo | 22/01/2012 - 08h00 |
| 216 - EM Cel João Pedro de Almeida | 12 | THIAGO DA SILVA BERNARDES | 11674 | Assistente Legislativo | 22/01/2012 - 08h00 |
| 216 - EM Cel João Pedro de Almeida | 12 | THIAGO DA SILVA LIMA | 11675 | Assistente Legislativo | 22/01/2012 - 08h00 |
| 216 - EM Cel João Pedro de Almeida | 12 | THIAGO DA SILVA OLIVEIRA SOUZA | 11677 | Assistente Legislativo | 22/01/2012 - 08h00 |
| 216 - EM Cel João Pedro de Almeida | 12 | THIAGO DA SILVA PEREIRA | 11680 | Assistente Legislativo | 22/01/2012 - 08h00 |
| 217 - CE Antonio Dias Lima | 1 | THIAGO DA SILVA PEREIRA | 11681 | Assistente Legislativo | 22/01/2012 - 08h00 |
| 217 - CE Antonio Dias Lima | 1 | THIAGO DA SILVA RODRIGUES | 11682 | Assistente Legislativo | 22/01/2012 - 08h00 |
| 217 - CE Antonio Dias Lima | 1 | THIAGO DA SILVA SOUZA LOPES | 11683 | Assistente Legislativo | 22/01/2012 - 08h00 |
| 217 - CE Antonio Dias Lima | 1 | THIAGO DE ALMEIDA PIRES | 11685 | Assistente Legislativo | 22/01/2012 - 08h00 |
| 217 - CE Antonio Dias Lima | 1 | THIAGO DE CARVALHO CORRÊA | 11687 | Assistente Legislativo | 22/01/2012 - 08h00 |
| 217 - CE Antonio Dias Lima | 1 | THIAGO DE ORNELLAS SILVA | 11691 | Assistente Legislativo | 22/01/2012 - 08h00 |
| 217 - CE Antonio Dias Lima | 1 | THIAGO DE SOUZA SILVA | 11692 | Assistente Legislativo | 22/01/2012 - 08h00 |
| 217 - CE Antonio Dias Lima | 1 | THIAGO DIAS DA SILVA MELLO | 11693 | Assistente Legislativo | 22/01/2012 - 08h00 |
| 217 - CE Antonio Dias Lima | 1 | THIAGO DO NASCIMENTO MATTOS | 11694 | Assistente Legislativo | 22/01/2012 - 08h00 |
| 217 - CE Antonio Dias Lima | 1 | THIAGO DO ROSÁRIO VIEIRA | 11696 | Assistente Legislativo | 22/01/2012 - 08h00 |
| 217 - CE Antonio Dias Lima | 1 | THIAGO DOS REIS CARRIÇO | 11697 | Assistente Legislativo | 22/01/2012 - 08h00 |
| 217 - CE Antonio Dias Lima | 1 | THIAGO DOS SANTOS ARANTES | 11699 | Assistente Legislativo | 22/01/2012 - 08h00 |
| 217 - CE Antonio Dias Lima | 1 | THIAGO DOS SANTOS BERNARDES | 11700 | Assistente Legislativo | 22/01/2012 - 08h00 |
| 217 - CE Antonio Dias Lima | 1 | THIAGO DOS SANTOS GOMES | 11701 | Assistente Legislativo | 22/01/2012 - 08h00 |
| 217 - CE Antonio Dias Lima | 1 | THIAGO DOS SANTOS LOREDO | 11702 | Assistente Legislativo | 22/01/2012 - 08h00 |
| 217 - CE Antonio Dias Lima | 1 | THIAGO FELIPE BITTENCOURT MOREIRA | 11704 | Assistente Legislativo | 22/01/2012 - 08h00 |
| 217 - CE Antonio Dias Lima | 1 | THIAGO FERNANDES DE CARVALHO DA SILVA | 11705 | Assistente Legislativo | 22/01/2012 - 08h00 |
| 217 - CE Antonio Dias Lima | 1 | THIAGO JANUÁRIO DA SILVA | 11708 | Assistente Legislativo | 22/01/2012 - 08h00 |
| 217 - CE Antonio Dias Lima | 1 | THIAGO LOPES DA SILVA | 11711 | Assistente Legislativo | 22/01/2012 - 08h00 |
| 217 - CE Antonio Dias Lima | 1 | THIAGO LOPES DE ABREU | 11712 | Assistente Legislativo | 22/01/2012 - 08h00 |
| 217 - CE Antonio Dias Lima | 1 | THIAGO LUIZ DA SILVA CORREA | 11713 | Assistente Legislativo | 22/01/2012 - 08h00 |
| 217 - CE Antonio Dias Lima | 1 | THIAGO LUIZ S. DA SILVA | 11715 | Assistente Legislativo | 22/01/2012 - 08h00 |
| 217 - CE Antonio Dias Lima | 1 | THIAGO MARTINS FERREIRA | 11717 | Assistente Legislativo | 22/01/2012 - 08h00 |
| 217 - CE Antonio Dias Lima | 1 | THIAGO MATOS DA SILVA | 11718 | Assistente Legislativo | 22/01/2012 - 08h00 |
| 217 - CE Antonio Dias Lima | 1 | THIAGO MEDEIROS RODRIGUES | 11719 | Assistente Legislativo | 22/01/2012 - 08h00 |
| 217 - CE Antonio Dias Lima | 1 | THIAGO MOURA DE OLIVEIRA | 11722 | Assistente Legislativo | 22/01/2012 - 08h00 |
| 217 - CE Antonio Dias Lima | 1 | THIAGO MURILO CARDOSO VARGAS | 11723 | Assistente Legislativo | 22/01/2012 - 08h00 |
| 217 - CE Antonio Dias Lima | 1 | THIAGO NUNES HIGINO | 11724 | Assistente Legislativo | 22/01/2012 - 08h00 |
| 217 - CE Antonio Dias Lima | 1 | THIAGO OLIVEIRA DE SOUZA | 11726 | Assistente Legislativo | 22/01/2012 - 08h00 |
| 217 - CE Antonio Dias Lima | 1 | THIAGO OMENA DE CARVALHO | 11727 | Assistente Legislativo | 22/01/2012 - 08h00 |

| COLÉGIO | SALA | NOME | INSCRIÇÃO | CARGO | DATA/HORA |
|----------------------------|------|--|-----------|------------------------|--------------------|
| 217 - CE Antonio Dias Lima | 1 | THIAGO PETER NASCIMENTO DOS SANTOS | 11728 | Assistente Legislativo | 22/01/2012 - 08h00 |
| 217 - CE Antonio Dias Lima | 1 | THIAGO PIRES VIEIRA | 11730 | Assistente Legislativo | 22/01/2012 - 08h00 |
| 217 - CE Antonio Dias Lima | 1 | THIAGO PORTELLA PORTUGAL | 11732 | Assistente Legislativo | 22/01/2012 - 08h00 |
| 217 - CE Antonio Dias Lima | 2 | THIAGO QUEIROZ DA SILVA | 11733 | Assistente Legislativo | 22/01/2012 - 08h00 |
| 217 - CE Antonio Dias Lima | 2 | THIAGO RANDY DO NASCIMENTO PENHA | 11734 | Assistente Legislativo | 22/01/2012 - 08h00 |
| 217 - CE Antonio Dias Lima | 2 | THIAGO RIBEIRO DIAS | 11735 | Assistente Legislativo | 22/01/2012 - 08h00 |
| 217 - CE Antonio Dias Lima | 2 | THIAGO RUIVO FERNANDES | 11737 | Assistente Legislativo | 22/01/2012 - 08h00 |
| 217 - CE Antonio Dias Lima | 2 | THIAGO SANTOS CARDIA | 11739 | Assistente Legislativo | 22/01/2012 - 08h00 |
| 217 - CE Antonio Dias Lima | 2 | THIAGO SANTOS DE MELLO | 11740 | Assistente Legislativo | 22/01/2012 - 08h00 |
| 217 - CE Antonio Dias Lima | 2 | THIAGO SANTOS DE QUEIROZ | 11741 | Assistente Legislativo | 22/01/2012 - 08h00 |
| 217 - CE Antonio Dias Lima | 2 | THIAGO SANTOS MACHADO | 11742 | Assistente Legislativo | 22/01/2012 - 08h00 |
| 217 - CE Antonio Dias Lima | 2 | THIAGO SANTOS SOUZA | 11743 | Assistente Legislativo | 22/01/2012 - 08h00 |
| 217 - CE Antonio Dias Lima | 2 | THIAGO SEPULVIDA DE AZEVEDO | 11744 | Assistente Legislativo | 22/01/2012 - 08h00 |
| 217 - CE Antonio Dias Lima | 2 | THIAGO SIQUEIRA DA SILVA | 11745 | Assistente Legislativo | 22/01/2012 - 08h00 |
| 217 - CE Antonio Dias Lima | 2 | THIAGO SOUZA DO ROSÁRIO | 11746 | Assistente Legislativo | 22/01/2012 - 08h00 |
| 217 - CE Antonio Dias Lima | 2 | THIAGO TEIXEIRA DE ALMEIDA | 11747 | Assistente Legislativo | 22/01/2012 - 08h00 |
| 217 - CE Antonio Dias Lima | 2 | THIAGO TURCOVICH | 11748 | Assistente Legislativo | 22/01/2012 - 08h00 |
| 217 - CE Antonio Dias Lima | 2 | THIAGO VAZ DA CUNHA | 11749 | Assistente Legislativo | 22/01/2012 - 08h00 |
| 217 - CE Antonio Dias Lima | 2 | THUANE FERNANDES DE SOUZA | 11752 | Assistente Legislativo | 22/01/2012 - 08h00 |
| 217 - CE Antonio Dias Lima | 2 | THUANY CRISTINE DE OLIVEIRA CHAGAS TENORIO | 11753 | Assistente Legislativo | 22/01/2012 - 08h00 |
| 217 - CE Antonio Dias Lima | 2 | THUANY RODRIGUES DE SOUZA | 11754 | Assistente Legislativo | 22/01/2012 - 08h00 |
| 217 - CE Antonio Dias Lima | 2 | THUIANE PINTO DE OLIVEIRA | 11755 | Assistente Legislativo | 22/01/2012 - 08h00 |
| 217 - CE Antonio Dias Lima | 2 | THYAGO BORBA DA SILVA | 11756 | Assistente Legislativo | 22/01/2012 - 08h00 |
| 217 - CE Antonio Dias Lima | 2 | THYAGO GERMANO DA SILVA BARROSO | 11757 | Assistente Legislativo | 22/01/2012 - 08h00 |
| 217 - CE Antonio Dias Lima | 2 | TIAGO COSTA DOS SANTOS CORREA | 11762 | Assistente Legislativo | 22/01/2012 - 08h00 |
| 217 - CE Antonio Dias Lima | 2 | TIAGO DA SILVA CONCEIÇÃO | 11763 | Assistente Legislativo | 22/01/2012 - 08h00 |
| 217 - CE Antonio Dias Lima | 2 | TIAGO DA SILVA CORREA | 11764 | Assistente Legislativo | 22/01/2012 - 08h00 |
| 217 - CE Antonio Dias Lima | 2 | TIAGO DA SILVA ROCHA | 11765 | Assistente Legislativo | 22/01/2012 - 08h00 |
| 217 - CE Antonio Dias Lima | 2 | TIAGO DE ANDRADE VALIM | 11766 | Assistente Legislativo | 22/01/2012 - 08h00 |
| 217 - CE Antonio Dias Lima | 2 | TIAGO DE ARAGÃO LEAL | 11767 | Assistente Legislativo | 22/01/2012 - 08h00 |
| 217 - CE Antonio Dias Lima | 2 | TIAGO DE MELLO COELHO | 11769 | Assistente Legislativo | 22/01/2012 - 08h00 |
| 217 - CE Antonio Dias Lima | 2 | TIAGO DOS SANTOS NASCIMENTO | 11771 | Assistente Legislativo | 22/01/2012 - 08h00 |
| 217 - CE Antonio Dias Lima | 3 | TIAGO FARIAS DUARTE DE OLIVEIRA | 11772 | Assistente Legislativo | 22/01/2012 - 08h00 |
| 217 - CE Antonio Dias Lima | 3 | TIAGO FERREIRA BARBOZA | 11773 | Assistente Legislativo | 22/01/2012 - 08h00 |
| 217 - CE Antonio Dias Lima | 3 | TIAGO FRANCISCO SILVA | 11774 | Assistente Legislativo | 22/01/2012 - 08h00 |
| 217 - CE Antonio Dias Lima | 3 | TIAGO LUIS CASTRO SCATOLINI | 11776 | Assistente Legislativo | 22/01/2012 - 08h00 |
| 217 - CE Antonio Dias Lima | 3 | TIAGO PEREIRA DA CUNHA | 11777 | Assistente Legislativo | 22/01/2012 - 08h00 |
| 217 - CE Antonio Dias Lima | 3 | TIAGO PINHEIRO DA CRUZ CABRAL | 11778 | Assistente Legislativo | 22/01/2012 - 08h00 |
| 217 - CE Antonio Dias Lima | 3 | TIAGO SALLES NUNES | 11780 | Assistente Legislativo | 22/01/2012 - 08h00 |
| 217 - CE Antonio Dias Lima | 3 | TIAGO SE SOUSA CAVALCANTE | 11781 | Assistente Legislativo | 22/01/2012 - 08h00 |
| 217 - CE Antonio Dias Lima | 3 | TIAGO TEÓFILO DE SOUZA | 11785 | Assistente Legislativo | 22/01/2012 - 08h00 |
| 217 - CE Antonio Dias Lima | 3 | TLEICI CRAVEIRA VILLAR | 11790 | Assistente Legislativo | 22/01/2012 - 08h00 |
| 217 - CE Antonio Dias Lima | 3 | TOMAZ ANGELO ROMULO JUNIOR | 11791 | Assistente Legislativo | 22/01/2012 - 08h00 |
| 217 - CE Antonio Dias Lima | 3 | TONI DOS SANTOS BORGE | 11792 | Assistente Legislativo | 22/01/2012 - 08h00 |
| 217 - CE Antonio Dias Lima | 3 | TRICYA TAYARA DA SILVA OLIVEIRA | 11793 | Assistente Legislativo | 22/01/2012 - 08h00 |
| 217 - CE Antonio Dias Lima | 3 | TUANI JERONIMO DE OLIVEIRA | 11796 | Assistente Legislativo | 22/01/2012 - 08h00 |
| 217 - CE Antonio Dias Lima | 3 | TUANY CLETO GONÇALVES | 11798 | Assistente Legislativo | 22/01/2012 - 08h00 |
| 217 - CE Antonio Dias Lima | 3 | TYAGO CRISTIANO PALMEIRA | 11799 | Assistente Legislativo | 22/01/2012 - 08h00 |
| 217 - CE Antonio Dias Lima | 3 | UALACE RIBEIRO COELHO | 11800 | Assistente Legislativo | 22/01/2012 - 08h00 |
| 217 - CE Antonio Dias Lima | 3 | UANDERSON BRAVO SILVA | 11801 | Assistente Legislativo | 22/01/2012 - 08h00 |
| 217 - CE Antonio Dias Lima | 3 | UBERVAL PAULO DA SILVA | 11803 | Assistente Legislativo | 22/01/2012 - 08h00 |
| 217 - CE Antonio Dias Lima | 3 | UBIRACI AUGUSTO DIVINO DA SILVA | 11804 | Assistente Legislativo | 22/01/2012 - 08h00 |
| 217 - CE Antonio Dias Lima | 3 | UBIRACI JOSÉ DOS SANTOS | 11806 | Assistente Legislativo | 22/01/2012 - 08h00 |
| 217 - CE Antonio Dias Lima | 3 | UELEN DOS SANTOS LIMA | 11810 | Assistente Legislativo | 22/01/2012 - 08h00 |
| 217 - CE Antonio Dias Lima | 3 | UELLINGTON LIMA COSTA | 11812 | Assistente Legislativo | 22/01/2012 - 08h00 |
| 217 - CE Antonio Dias Lima | 3 | UIARA DEJELU BAPTISTA CUIMARÃES | 11814 | Assistente Legislativo | 22/01/2012 - 08h00 |
| 217 - CE Antonio Dias Lima | 3 | UILLIAM CESAR DOS SANTOS GARCIA | 11817 | Assistente Legislativo | 22/01/2012 - 08h00 |
| 217 - CE Antonio Dias Lima | 3 | ULA NASCIMENTO SIVIC | 11820 | Assistente Legislativo | 22/01/2012 - 08h00 |
| 217 - CE Antonio Dias Lima | 3 | ULISSES HONÓRIO DE OLIVEIRA | 11821 | Assistente Legislativo | 22/01/2012 - 08h00 |
| 217 - CE Antonio Dias Lima | 3 | ULISSES MARINHO COLLYER | 11823 | Assistente Legislativo | 22/01/2012 - 08h00 |
| 217 - CE Antonio Dias Lima | 3 | ULISSES PEREIRA MAIA | 11824 | Assistente Legislativo | 22/01/2012 - 08h00 |
| 217 - CE Antonio Dias Lima | 3 | ULISSES SILVA LEITE | 11825 | Assistente Legislativo | 22/01/2012 - 08h00 |
| 217 - CE Antonio Dias Lima | 3 | ÚRSULA DE SOUZA ALVES | 11830 | Assistente Legislativo | 22/01/2012 - 08h00 |
| 217 - CE Antonio Dias Lima | 3 | URSULA RAQUEL RAMOS JUBE | 11831 | Assistente Legislativo | 22/01/2012 - 08h00 |
| 217 - CE Antonio Dias Lima | 3 | VAGNER DE SÁ SILVA | 11835 | Assistente Legislativo | 22/01/2012 - 08h00 |

| COLÉGIO | SALA | NOME | INSCRIÇÃO | CARGO | DATA/HORA |
|----------------------------|------|--|-----------|------------------------|--------------------|
| 217 - CE Antonio Dias Lima | 4 | VAGNER LIMA INFANTE | 11836 | Assistente Legislativo | 22/01/2012 - 08h00 |
| 217 - CE Antonio Dias Lima | 4 | VAGNER PEREIRA FIDELIS | 11837 | Assistente Legislativo | 22/01/2012 - 08h00 |
| 217 - CE Antonio Dias Lima | 4 | VAGNER SILVA DAS CHAGAS | 11838 | Assistente Legislativo | 22/01/2012 - 08h00 |
| 217 - CE Antonio Dias Lima | 4 | VAGNO MARTINS DA CRUZ | 11839 | Assistente Legislativo | 22/01/2012 - 08h00 |
| 217 - CE Antonio Dias Lima | 4 | VALCIMAR ANASTACIO ALVES | 11840 | Assistente Legislativo | 22/01/2012 - 08h00 |
| 217 - CE Antonio Dias Lima | 4 | VALCLER DOS ANJOS NASCIMENTO | 11842 | Assistente Legislativo | 22/01/2012 - 08h00 |
| 217 - CE Antonio Dias Lima | 4 | VALDECI PRECIOSO DOS SANTOS | 11845 | Assistente Legislativo | 22/01/2012 - 08h00 |
| 217 - CE Antonio Dias Lima | 4 | VALDEIR GONÇALVES RODRIGUES | 11846 | Assistente Legislativo | 22/01/2012 - 08h00 |
| 217 - CE Antonio Dias Lima | 4 | VALDELI FERREIRA DE BARROS | 11847 | Assistente Legislativo | 22/01/2012 - 08h00 |
| 217 - CE Antonio Dias Lima | 4 | VALDELINO FRANCISCO DE OLIVEIRA | 11848 | Assistente Legislativo | 22/01/2012 - 08h00 |
| 217 - CE Antonio Dias Lima | 4 | VALDELIR DE OLIVEIRA PIRES | 11849 | Assistente Legislativo | 22/01/2012 - 08h00 |
| 217 - CE Antonio Dias Lima | 4 | VALDETE RODRIGUES COSTA JESUS | 11852 | Assistente Legislativo | 22/01/2012 - 08h00 |
| 217 - CE Antonio Dias Lima | 4 | VALDEZ DO NASCIMENTO FÁRIA | 11854 | Assistente Legislativo | 22/01/2012 - 08h00 |
| 217 - CE Antonio Dias Lima | 4 | VALDILEA GAMA PEDRO | 11855 | Assistente Legislativo | 22/01/2012 - 08h00 |
| 217 - CE Antonio Dias Lima | 4 | VALDINEI GUILHERME DE SOUZA | 11856 | Assistente Legislativo | 22/01/2012 - 08h00 |
| 217 - CE Antonio Dias Lima | 4 | VALDIR DOS SANTOS | 11861 | Assistente Legislativo | 22/01/2012 - 08h00 |
| 217 - CE Antonio Dias Lima | 4 | VALDIR VASCONCELOS SANTOS | 11862 | Assistente Legislativo | 22/01/2012 - 08h00 |
| 217 - CE Antonio Dias Lima | 4 | VALDIRENE BARROS | 11864 | Assistente Legislativo | 22/01/2012 - 08h00 |
| 217 - CE Antonio Dias Lima | 4 | VALDIRENE DA SILVA CARIOCA FERREIRA | 11865 | Assistente Legislativo | 22/01/2012 - 08h00 |
| 217 - CE Antonio Dias Lima | 4 | VALDIRENE DA SILVA DAL PIETRO MESQUITA | 11866 | Assistente Legislativo | 22/01/2012 - 08h00 |
| 217 - CE Antonio Dias Lima | 4 | VALDIRENE DE CARVALHO | 11867 | Assistente Legislativo | 22/01/2012 - 08h00 |
| 217 - CE Antonio Dias Lima | 4 | VALDIRENE DOS SANTOS DÍAZ | 11868 | Assistente Legislativo | 22/01/2012 - 08h00 |
| 217 - CE Antonio Dias Lima | 4 | VALDIRENE RODRIGUES VIERA | 11869 | Assistente Legislativo | 22/01/2012 - 08h00 |
| 217 - CE Antonio Dias Lima | 4 | VALÉRIA ARAUJO DA SILVA | 11871 | Assistente Legislativo | 22/01/2012 - 08h00 |
| 217 - CE Antonio Dias Lima | 4 | VALÉRIA BRAGA DE ALMEIRA | 11872 | Assistente Legislativo | 22/01/2012 - 08h00 |
| 217 - CE Antonio Dias Lima | 4 | VALERIA COELHO FACHINA | 11874 | Assistente Legislativo | 22/01/2012 - 08h00 |
| 217 - CE Antonio Dias Lima | 4 | VALÉRIA DE CASTRO DUARTE | 11876 | Assistente Legislativo | 22/01/2012 - 08h00 |
| 217 - CE Antonio Dias Lima | 4 | VALERIA DE FREITAS ALVES | 11878 | Assistente Legislativo | 22/01/2012 - 08h00 |
| 217 - CE Antonio Dias Lima | 4 | VALÉRIA DE JESUS GÓES | 11879 | Assistente Legislativo | 22/01/2012 - 08h00 |
| 217 - CE Antonio Dias Lima | 5 | VALÉRIA DIAS DOS SANTOS | 11882 | Assistente Legislativo | 22/01/2012 - 08h00 |
| 217 - CE Antonio Dias Lima | 5 | VALÉRIA DOS SANTOS | 11883 | Assistente Legislativo | 22/01/2012 - 08h00 |
| 217 - CE Antonio Dias Lima | 5 | VALÉRIA DOS SANTOS LARA | 11884 | Assistente Legislativo | 22/01/2012 - 08h00 |
| 217 - CE Antonio Dias Lima | 5 | VALÉRIA FERREIRA CANADAS | 11885 | Assistente Legislativo | 22/01/2012 - 08h00 |
| 217 - CE Antonio Dias Lima | 5 | VALÉRIA FIGUEIREDO DE LIMA | 11886 | Assistente Legislativo | 22/01/2012 - 08h00 |
| 217 - CE Antonio Dias Lima | 5 | VALERIA GANDOLFO DE MATTOS | 11888 | Assistente Legislativo | 22/01/2012 - 08h00 |
| 217 - CE Antonio Dias Lima | 5 | VALÉRIA MAGALHÃES BEIS CORRÊA | 11890 | Assistente Legislativo | 22/01/2012 - 08h00 |
| 217 - CE Antonio Dias Lima | 5 | VALÉRIA MONTEIRO DA COSTA SANTOS | 11891 | Assistente Legislativo | 22/01/2012 - 08h00 |
| 217 - CE Antonio Dias Lima | 5 | VALERIA NEGRÃO RAMIRO SILVA | 11893 | Assistente Legislativo | 22/01/2012 - 08h00 |
| 217 - CE Antonio Dias Lima | 5 | VALERIA QUEIROZ SOUSA | 11894 | Assistente Legislativo | 22/01/2012 - 08h00 |
| 217 - CE Antonio Dias Lima | 5 | VALÉRIA SÁ GUERRA DE ARAUJO | 11896 | Assistente Legislativo | 22/01/2012 - 08h00 |
| 217 - CE Antonio Dias Lima | 5 | VALERIA SILVERIO | 11900 | Assistente Legislativo | 22/01/2012 - 08h00 |
| 217 - CE Antonio Dias Lima | 5 | VALERILAINÉ CONSTANTINO DA CONCEIÇÃO | 11901 | Assistente Legislativo | 22/01/2012 - 08h00 |
| 217 - CE Antonio Dias Lima | 5 | VALLESCA ALVES DE SOUZA | 11904 | Assistente Legislativo | 22/01/2012 - 08h00 |
| 217 - CE Antonio Dias Lima | 5 | VALMIR JOSE DA SILVA | 11906 | Assistente Legislativo | 22/01/2012 - 08h00 |
| 217 - CE Antonio Dias Lima | 5 | VALMIR JOSÉ POSSIDÔNIO ROSA | 11907 | Assistente Legislativo | 22/01/2012 - 08h00 |
| 217 - CE Antonio Dias Lima | 5 | VALNEIDE DE SOUSA SILVA | 11908 | Assistente Legislativo | 22/01/2012 - 08h00 |
| 217 - CE Antonio Dias Lima | 5 | VALQUÍRIA DA SILVA VILAR | 11910 | Assistente Legislativo | 22/01/2012 - 08h00 |
| 217 - CE Antonio Dias Lima | 5 | VALQUÍRIA PEREIRA DA SILVA | 11912 | Assistente Legislativo | 22/01/2012 - 08h00 |
| 217 - CE Antonio Dias Lima | 5 | VALTAIR ARAUJO DA SILVA | 11914 | Assistente Legislativo | 22/01/2012 - 08h00 |
| 217 - CE Antonio Dias Lima | 5 | VALTER LUIS GONÇALVES DOS SANTOS | 11915 | Assistente Legislativo | 22/01/2012 - 08h00 |
| 217 - CE Antonio Dias Lima | 5 | VALTERCI BALBINO SYRIO | 11917 | Assistente Legislativo | 22/01/2012 - 08h00 |
| 217 - CE Antonio Dias Lima | 5 | VANDA AFONSO DE LIMA | 11918 | Assistente Legislativo | 22/01/2012 - 08h00 |
| 217 - CE Antonio Dias Lima | 5 | VANDER DE LIMA | 11921 | Assistente Legislativo | 22/01/2012 - 08h00 |
| 217 - CE Antonio Dias Lima | 5 | VANDER DO NASCIMENTO SILVA VIANNA | 11922 | Assistente Legislativo | 22/01/2012 - 08h00 |
| 217 - CE Antonio Dias Lima | 5 | VANDERLEIA DA SILVA | 11926 | Assistente Legislativo | 22/01/2012 - 08h00 |
| 217 - CE Antonio Dias Lima | 5 | VANDERSON MARQUES ALVES | 11930 | Assistente Legislativo | 22/01/2012 - 08h00 |
| 217 - CE Antonio Dias Lima | 5 | VANESSA ALVES MACHADO | 11935 | Assistente Legislativo | 22/01/2012 - 08h00 |
| 217 - CE Antonio Dias Lima | 5 | VANESSA APARECIDA DA SILVA | 11937 | Assistente Legislativo | 22/01/2012 - 08h00 |
| 217 - CE Antonio Dias Lima | 5 | VANESSA AZEREDO FELISBERTO | 11938 | Assistente Legislativo | 22/01/2012 - 08h00 |
| 217 - CE Antonio Dias Lima | 5 | VANESSA BARRETO DA SILVA | 11939 | Assistente Legislativo | 22/01/2012 - 08h00 |
| 217 - CE Antonio Dias Lima | 6 | VANESSA CÂNDIDO DE OLIVEIRA | 11941 | Assistente Legislativo | 22/01/2012 - 08h00 |
| 217 - CE Antonio Dias Lima | 6 | VANESSA CORRÊA DE SOUZA | 11942 | Assistente Legislativo | 22/01/2012 - 08h00 |
| 217 - CE Antonio Dias Lima | 6 | VANESSA COSTA BRASIL | 11943 | Assistente Legislativo | 22/01/2012 - 08h00 |
| 217 - CE Antonio Dias Lima | 6 | VANESSA COSTA REZENDE | 11944 | Assistente Legislativo | 22/01/2012 - 08h00 |
| 217 - CE Antonio Dias Lima | 6 | VANESSA CRISTINA DANTAS BATISTA | 11945 | Assistente Legislativo | 22/01/2012 - 08h00 |

| COLÉGIO | SALA | NOME | INSCRIÇÃO | CARGO | DATA/HORA |
|----------------------------|------|---|-----------|------------------------|--------------------|
| 217 - CE Antonio Dias Lima | 6 | VANESSA CRISTINA SOARES DOS SANTOS | 11948 | Assistente Legislativo | 22/01/2012 - 08h00 |
| 217 - CE Antonio Dias Lima | 6 | VANESSA CRISTINE AZEVEDO ROCHA | 11949 | Assistente Legislativo | 22/01/2012 - 08h00 |
| 217 - CE Antonio Dias Lima | 6 | VANESSA DA SILVA GOMES | 11952 | Assistente Legislativo | 22/01/2012 - 08h00 |
| 217 - CE Antonio Dias Lima | 6 | VANESSA DA SILVA PEIXOTO | 11953 | Assistente Legislativo | 22/01/2012 - 08h00 |
| 217 - CE Antonio Dias Lima | 6 | VANESSA DA SILVA SOUZA DE CARVALHO | 11954 | Assistente Legislativo | 22/01/2012 - 08h00 |
| 217 - CE Antonio Dias Lima | 6 | VANESSA DE ARAÚJO SANT'ANNA | 11956 | Assistente Legislativo | 22/01/2012 - 08h00 |
| 217 - CE Antonio Dias Lima | 6 | VANESSA DE CARVALHO FERREIRA | 11957 | Assistente Legislativo | 22/01/2012 - 08h00 |
| 217 - CE Antonio Dias Lima | 6 | VANESSA DE CASTRO ALVES | 11958 | Assistente Legislativo | 22/01/2012 - 08h00 |
| 217 - CE Antonio Dias Lima | 6 | VANESSA DE LOURDES SINESIO | 11960 | Assistente Legislativo | 22/01/2012 - 08h00 |
| 217 - CE Antonio Dias Lima | 6 | VANESSA DO NASCIMENTO ARAUJO | 11963 | Assistente Legislativo | 22/01/2012 - 08h00 |
| 217 - CE Antonio Dias Lima | 6 | VANESSA DO NASCIMENTO RAMOS | 11964 | Assistente Legislativo | 22/01/2012 - 08h00 |
| 217 - CE Antonio Dias Lima | 6 | VANESSA DOS SANTOS | 11966 | Assistente Legislativo | 22/01/2012 - 08h00 |
| 217 - CE Antonio Dias Lima | 6 | VANESSA DOS SANTOS LOPES RIBEIRO | 11967 | Assistente Legislativo | 22/01/2012 - 08h00 |
| 217 - CE Antonio Dias Lima | 6 | VANESSA DOS SANTOS MESSIAS | 11968 | Assistente Legislativo | 22/01/2012 - 08h00 |
| 217 - CE Antonio Dias Lima | 6 | VANESSA DOS SANTOS NEVES | 11969 | Assistente Legislativo | 22/01/2012 - 08h00 |
| 217 - CE Antonio Dias Lima | 6 | VANESSA FERNANDA PONCIANO ARCANJO | 11971 | Assistente Legislativo | 22/01/2012 - 08h00 |
| 217 - CE Antonio Dias Lima | 6 | VANESSA FERNANDES DA SILVA | 11972 | Assistente Legislativo | 22/01/2012 - 08h00 |
| 217 - CE Antonio Dias Lima | 6 | VANESSA FERNANDES DE SOUZA | 11974 | Assistente Legislativo | 22/01/2012 - 08h00 |
| 217 - CE Antonio Dias Lima | 6 | VANESSA FONSECA FRANCISCO | 11975 | Assistente Legislativo | 22/01/2012 - 08h00 |
| 217 - CE Antonio Dias Lima | 6 | VANESSA GISELA DE OLIVEIRA DA SILVA | 11976 | Assistente Legislativo | 22/01/2012 - 08h00 |
| 217 - CE Antonio Dias Lima | 6 | VANESSA GUIMARÃES DOMINGUES FERREIRA DA | 11981 | Assistente Legislativo | 22/01/2012 - 08h00 |
| 217 - CE Antonio Dias Lima | 6 | VANESSA LACERDA ALVES | 11983 | Assistente Legislativo | 22/01/2012 - 08h00 |
| 217 - CE Antonio Dias Lima | 6 | VANESSA LEITE RIGO | 11984 | Assistente Legislativo | 22/01/2012 - 08h00 |
| 217 - CE Antonio Dias Lima | 6 | VANESSA LIMA DE ALMEIDA | 11985 | Assistente Legislativo | 22/01/2012 - 08h00 |
| 217 - CE Antonio Dias Lima | 6 | VANESSA LIMA WERNECK COELHO | 11986 | Assistente Legislativo | 22/01/2012 - 08h00 |
| 217 - CE Antonio Dias Lima | 6 | VANESSA LOPES DA COSTA | 11987 | Assistente Legislativo | 22/01/2012 - 08h00 |
| 217 - CE Antonio Dias Lima | 6 | VANESSA LORENA DE ALMEIDA | 11988 | Assistente Legislativo | 22/01/2012 - 08h00 |
| 217 - CE Antonio Dias Lima | 6 | VANESSA MARANDUBA ESPINDOLA DE ANDRADE | 11993 | Assistente Legislativo | 22/01/2012 - 08h00 |
| 217 - CE Antonio Dias Lima | 7 | VANESSA MENEZES DA FONSECA | 11997 | Assistente Legislativo | 22/01/2012 - 08h00 |
| 217 - CE Antonio Dias Lima | 7 | VANESSA MUNIZ VIEIRA | 11999 | Assistente Legislativo | 22/01/2012 - 08h00 |
| 217 - CE Antonio Dias Lima | 7 | VANESSA NUNES DE MEIRA | 12000 | Assistente Legislativo | 22/01/2012 - 08h00 |
| 217 - CE Antonio Dias Lima | 7 | VANESSA OLIVEIRA DA SILVA | 12001 | Assistente Legislativo | 22/01/2012 - 08h00 |
| 217 - CE Antonio Dias Lima | 7 | VANESSA OLIVEIRA DE ARAUJO SILVA | 12002 | Assistente Legislativo | 22/01/2012 - 08h00 |
| 217 - CE Antonio Dias Lima | 7 | VANESSA PEREIRA VIANNA | 12003 | Assistente Legislativo | 22/01/2012 - 08h00 |
| 217 - CE Antonio Dias Lima | 7 | VANESSA PIRES TORRES | 12004 | Assistente Legislativo | 22/01/2012 - 08h00 |
| 217 - CE Antonio Dias Lima | 7 | VANESSA RODRIGUES DA SILVA OLIVEIRA | 12006 | Assistente Legislativo | 22/01/2012 - 08h00 |
| 217 - CE Antonio Dias Lima | 7 | VANESSA RODRIGUES PEREIRA | 12007 | Assistente Legislativo | 22/01/2012 - 08h00 |
| 217 - CE Antonio Dias Lima | 7 | VANESSA ROSA SILVA DE LIMA | 12008 | Assistente Legislativo | 22/01/2012 - 08h00 |
| 217 - CE Antonio Dias Lima | 7 | VANESSA SABINO | 12009 | Assistente Legislativo | 22/01/2012 - 08h00 |
| 217 - CE Antonio Dias Lima | 7 | VANESSA SANTANA SANTOS | 12010 | Assistente Legislativo | 22/01/2012 - 08h00 |
| 217 - CE Antonio Dias Lima | 7 | VANESSA SANTOS CORRÊA DA GAMA | 12011 | Assistente Legislativo | 22/01/2012 - 08h00 |
| 217 - CE Antonio Dias Lima | 7 | VANESSA SANTOS DA SILVA | 12013 | Assistente Legislativo | 22/01/2012 - 08h00 |
| 217 - CE Antonio Dias Lima | 7 | VANESSA SANTOS PACE | 12014 | Assistente Legislativo | 22/01/2012 - 08h00 |
| 217 - CE Antonio Dias Lima | 7 | VANESSA SENÓBIO CAMARGO BITENCOURT | 12015 | Assistente Legislativo | 22/01/2012 - 08h00 |
| 217 - CE Antonio Dias Lima | 7 | VANESSA SILVA RODRIGUES | 12016 | Assistente Legislativo | 22/01/2012 - 08h00 |
| 217 - CE Antonio Dias Lima | 7 | VANESSA SPINELLI | 12017 | Assistente Legislativo | 22/01/2012 - 08h00 |
| 217 - CE Antonio Dias Lima | 7 | VANESSA VIEIRA DE SOUZA DONADI | 12019 | Assistente Legislativo | 22/01/2012 - 08h00 |
| 217 - CE Antonio Dias Lima | 7 | VÂNIA DE LIMA BARBOSA | 12025 | Assistente Legislativo | 22/01/2012 - 08h00 |
| 217 - CE Antonio Dias Lima | 7 | VÂNIA DOS SANTOS SIQUEIRA | 12026 | Assistente Legislativo | 22/01/2012 - 08h00 |
| 217 - CE Antonio Dias Lima | 7 | VÂNIA EVELYN BARBARETO DE OLIVEIRA | 12027 | Assistente Legislativo | 22/01/2012 - 08h00 |
| 217 - CE Antonio Dias Lima | 7 | VANIA GREGÓRIO AFONSO | 12028 | Assistente Legislativo | 22/01/2012 - 08h00 |
| 217 - CE Antonio Dias Lima | 7 | VANIA GRIGORIO DE LUCENA | 12029 | Assistente Legislativo | 22/01/2012 - 08h00 |
| 217 - CE Antonio Dias Lima | 7 | VÂNIA LÚCIA DA CRUZ MAGALHÃES | 12030 | Assistente Legislativo | 22/01/2012 - 08h00 |
| 217 - CE Antonio Dias Lima | 7 | VANIA MARIA DE LIMA | 12032 | Assistente Legislativo | 22/01/2012 - 08h00 |
| 217 - CE Antonio Dias Lima | 7 | VÂNIA NEVES DA COSTA | 12035 | Assistente Legislativo | 22/01/2012 - 08h00 |
| 217 - CE Antonio Dias Lima | 7 | VANIA REGINA RIBEIRO | 12036 | Assistente Legislativo | 22/01/2012 - 08h00 |
| 217 - CE Antonio Dias Lima | 7 | VÂNIA REIS PEREIRA | 12037 | Assistente Legislativo | 22/01/2012 - 08h00 |
| 217 - CE Antonio Dias Lima | 7 | VANIA SANTOS DE OLIVEIRA DUTRA | 12038 | Assistente Legislativo | 22/01/2012 - 08h00 |
| 217 - CE Antonio Dias Lima | 7 | VANILDA BAPTISTA GONÇALVES CELLURA | 12039 | Assistente Legislativo | 22/01/2012 - 08h00 |
| 217 - CE Antonio Dias Lima | 7 | VANILZA BARBOZA DA PAIXÃO SILVA | 12040 | Assistente Legislativo | 22/01/2012 - 08h00 |
| 217 - CE Antonio Dias Lima | 7 | VANUSA LEAL LOPES | 12044 | Assistente Legislativo | 22/01/2012 - 08h00 |
| 217 - CE Antonio Dias Lima | 8 | VANUSA SILVEIRA DOS REIS | 12047 | Assistente Legislativo | 22/01/2012 - 08h00 |
| 217 - CE Antonio Dias Lima | 8 | VANUZA DE SOUZA | 12049 | Assistente Legislativo | 22/01/2012 - 08h00 |
| 217 - CE Antonio Dias Lima | 8 | VANUZA MOREIRA CRISTINA | 12050 | Assistente Legislativo | 22/01/2012 - 08h00 |
| 217 - CE Antonio Dias Lima | 8 | VANY LOPES DE OLIVEIRA DA SILVA | 12052 | Assistente Legislativo | 22/01/2012 - 08h00 |

| COLÉGIO | SALA | NOME | INSCRIÇÃO | CARGO | DATA/HORA |
|----------------------------|------|---------------------------------------|-----------|------------------------|--------------------|
| 217 - CE Antonio Dias Lima | 8 | VERA LUCIA CHAGAS | 12058 | Assistente Legislativo | 22/01/2012 - 08h00 |
| 217 - CE Antonio Dias Lima | 8 | VERA LÚCIA DE ÁVILA | 12060 | Assistente Legislativo | 22/01/2012 - 08h00 |
| 217 - CE Antonio Dias Lima | 8 | VERA LUCIA PEREIRA | 12065 | Assistente Legislativo | 22/01/2012 - 08h00 |
| 217 - CE Antonio Dias Lima | 8 | VERA LUCIA PEREIRA DA SILVA | 12066 | Assistente Legislativo | 22/01/2012 - 08h00 |
| 217 - CE Antonio Dias Lima | 8 | VERA LUCIA SOUZA DE MELO | 12068 | Assistente Legislativo | 22/01/2012 - 08h00 |
| 217 - CE Antonio Dias Lima | 8 | VERA LUCIA VIEIRA BORREGO | 12069 | Assistente Legislativo | 22/01/2012 - 08h00 |
| 217 - CE Antonio Dias Lima | 8 | VERA MÁRCIA PEREIRA DE OLIVEIRA CYRIO | 12070 | Assistente Legislativo | 22/01/2012 - 08h00 |
| 217 - CE Antonio Dias Lima | 8 | VERONICA DE SOUZA | 12076 | Assistente Legislativo | 22/01/2012 - 08h00 |
| 217 - CE Antonio Dias Lima | 8 | VERÔNICA DUARTE QUINTANILHA | 12078 | Assistente Legislativo | 22/01/2012 - 08h00 |
| 217 - CE Antonio Dias Lima | 8 | VERÔNICA FERREIRA DE MOURA | 12079 | Assistente Legislativo | 22/01/2012 - 08h00 |
| 217 - CE Antonio Dias Lima | 8 | VERÔNICA NEVES DA COSTA | 12082 | Assistente Legislativo | 22/01/2012 - 08h00 |
| 217 - CE Antonio Dias Lima | 8 | VERÔNICA REGINA VIEIRA GOMES PAES | 12084 | Assistente Legislativo | 22/01/2012 - 08h00 |
| 217 - CE Antonio Dias Lima | 8 | VERÔNICA SANTANA SANTOS | 12086 | Assistente Legislativo | 22/01/2012 - 08h00 |
| 217 - CE Antonio Dias Lima | 8 | VERONICA TAVARES TASSINARI | 12087 | Assistente Legislativo | 22/01/2012 - 08h00 |
| 217 - CE Antonio Dias Lima | 8 | VICTOR DA SILVA CARVALHO | 12089 | Assistente Legislativo | 22/01/2012 - 08h00 |
| 217 - CE Antonio Dias Lima | 8 | VICTOR DE SOUZA OLIVEIRA | 12091 | Assistente Legislativo | 22/01/2012 - 08h00 |
| 217 - CE Antonio Dias Lima | 8 | VICTOR HUGO COIMBRA DE MENDONÇA | 12092 | Assistente Legislativo | 22/01/2012 - 08h00 |
| 217 - CE Antonio Dias Lima | 8 | VICTOR HUGO DE CARVALHO DIAS | 12093 | Assistente Legislativo | 22/01/2012 - 08h00 |
| 217 - CE Antonio Dias Lima | 8 | VICTOR OLIVEIRA FERREIRA | 12096 | Assistente Legislativo | 22/01/2012 - 08h00 |
| 217 - CE Antonio Dias Lima | 8 | VICTOR OLIVEIRA ROSA BARBOSA | 12097 | Assistente Legislativo | 22/01/2012 - 08h00 |
| 217 - CE Antonio Dias Lima | 8 | VICTOR RODRIGUES DE OLIVEIRA | 12100 | Assistente Legislativo | 22/01/2012 - 08h00 |
| 217 - CE Antonio Dias Lima | 8 | VILMA MARCELINO DE LIMA | 12102 | Assistente Legislativo | 22/01/2012 - 08h00 |
| 217 - CE Antonio Dias Lima | 8 | VILMA MARQUES ALVES HONORATO | 12104 | Assistente Legislativo | 22/01/2012 - 08h00 |
| 217 - CE Antonio Dias Lima | 8 | VILMAR VIEIRA SIMOES | 12106 | Assistente Legislativo | 22/01/2012 - 08h00 |
| 217 - CE Antonio Dias Lima | 8 | VINICIUS ARDUINDE DE AZEVEDO BRAZ | 12109 | Assistente Legislativo | 22/01/2012 - 08h00 |
| 217 - CE Antonio Dias Lima | 8 | VINICIUS AROUCA GOMES | 12110 | Assistente Legislativo | 22/01/2012 - 08h00 |
| 217 - CE Antonio Dias Lima | 8 | VINICIUS BRANCO MEDINA | 12112 | Assistente Legislativo | 22/01/2012 - 08h00 |
| 217 - CE Antonio Dias Lima | 8 | VINICIUS CAETANO DOS SANTOS | 12113 | Assistente Legislativo | 22/01/2012 - 08h00 |
| 217 - CE Antonio Dias Lima | 8 | VINICIUS CONSTANTINO SILVA DE SOUZA | 12114 | Assistente Legislativo | 22/01/2012 - 08h00 |
| 217 - CE Antonio Dias Lima | 9 | VINICIUS COUTINHO MENEZES | 12115 | Assistente Legislativo | 22/01/2012 - 08h00 |
| 217 - CE Antonio Dias Lima | 9 | VINICIUS DA SILVA RIGUINI | 12117 | Assistente Legislativo | 22/01/2012 - 08h00 |
| 217 - CE Antonio Dias Lima | 9 | VINICIUS DE BARROS MALVAO | 12118 | Assistente Legislativo | 22/01/2012 - 08h00 |
| 217 - CE Antonio Dias Lima | 9 | VINICIUS DOS SANTOS RAMOS | 12121 | Assistente Legislativo | 22/01/2012 - 08h00 |
| 217 - CE Antonio Dias Lima | 9 | VINÍCIUS FERNANDES PASSOS | 12124 | Assistente Legislativo | 22/01/2012 - 08h00 |
| 217 - CE Antonio Dias Lima | 9 | VINICIUS FERREIRA MAIA | 12125 | Assistente Legislativo | 22/01/2012 - 08h00 |
| 217 - CE Antonio Dias Lima | 9 | VINICIUS JOSE DE SOUZA | 12126 | Assistente Legislativo | 22/01/2012 - 08h00 |
| 217 - CE Antonio Dias Lima | 9 | VINICIUS LEMOS MIRANDA | 12127 | Assistente Legislativo | 22/01/2012 - 08h00 |
| 217 - CE Antonio Dias Lima | 9 | VINÍCIUS LIMA DE PINHO | 12129 | Assistente Legislativo | 22/01/2012 - 08h00 |
| 217 - CE Antonio Dias Lima | 9 | VINICIUS MATTOSO BRANDÃO | 12132 | Assistente Legislativo | 22/01/2012 - 08h00 |
| 217 - CE Antonio Dias Lima | 9 | VINICIUS MOTA COSTA | 12133 | Assistente Legislativo | 22/01/2012 - 08h00 |
| 217 - CE Antonio Dias Lima | 9 | VINICIUS SILVA CARDOSO | 12138 | Assistente Legislativo | 22/01/2012 - 08h00 |
| 217 - CE Antonio Dias Lima | 9 | VINÍCIUS SPERANDIO DOS SANTOS | 12141 | Assistente Legislativo | 22/01/2012 - 08h00 |
| 217 - CE Antonio Dias Lima | 9 | VINÍCIUS VIDAL GARCIA | 12142 | Assistente Legislativo | 22/01/2012 - 08h00 |
| 217 - CE Antonio Dias Lima | 9 | VIRGÍNIA GOMES DA CRUZ | 12145 | Assistente Legislativo | 22/01/2012 - 08h00 |
| 217 - CE Antonio Dias Lima | 9 | VITOR AUGUSTO MENDES DE SOUZA | 12147 | Assistente Legislativo | 22/01/2012 - 08h00 |
| 217 - CE Antonio Dias Lima | 9 | VITOR AUGUSTO SALERMO SILVA | 12148 | Assistente Legislativo | 22/01/2012 - 08h00 |
| 217 - CE Antonio Dias Lima | 9 | VITOR COSTA DE SOUZA | 12151 | Assistente Legislativo | 22/01/2012 - 08h00 |
| 217 - CE Antonio Dias Lima | 9 | VITOR DA CONCEIÇÃO SOARES | 12152 | Assistente Legislativo | 22/01/2012 - 08h00 |
| 217 - CE Antonio Dias Lima | 9 | VITOR DE AGUIAR MONTEIRO | 12153 | Assistente Legislativo | 22/01/2012 - 08h00 |
| 217 - CE Antonio Dias Lima | 9 | VITOR DE SA MOREIRA LOPES | 12154 | Assistente Legislativo | 22/01/2012 - 08h00 |
| 217 - CE Antonio Dias Lima | 9 | VITOR DE SOUZA PORTO | 12155 | Assistente Legislativo | 22/01/2012 - 08h00 |
| 217 - CE Antonio Dias Lima | 9 | VITOR DINIZ LICURCI DE MELLO | 12156 | Assistente Legislativo | 22/01/2012 - 08h00 |
| 217 - CE Antonio Dias Lima | 9 | VITOR GONÇALVES DO CARMO | 12160 | Assistente Legislativo | 22/01/2012 - 08h00 |
| 217 - CE Antonio Dias Lima | 9 | VITOR JERONIMO GODOY VICENTE | 12161 | Assistente Legislativo | 22/01/2012 - 08h00 |
| 217 - CE Antonio Dias Lima | 9 | VITOR JOSÉ DA SILVA | 12163 | Assistente Legislativo | 22/01/2012 - 08h00 |
| 217 - CE Antonio Dias Lima | 9 | VITOR LOPES MORAES | 12164 | Assistente Legislativo | 22/01/2012 - 08h00 |
| 217 - CE Antonio Dias Lima | 9 | VITOR REIS GRACIANO | 12168 | Assistente Legislativo | 22/01/2012 - 08h00 |
| 217 - CE Antonio Dias Lima | 9 | VITOR RODRIGUES BASÍLIO | 12169 | Assistente Legislativo | 22/01/2012 - 08h00 |
| 217 - CE Antonio Dias Lima | 9 | VITOR RUBEM DE ALVARENGA | 12170 | Assistente Legislativo | 22/01/2012 - 08h00 |
| 217 - CE Antonio Dias Lima | 9 | VITOR VINICIUS SCATULINO DE SOUZA | 12174 | Assistente Legislativo | 22/01/2012 - 08h00 |
| 217 - CE Antonio Dias Lima | 9 | VITÓRIA RAMOS DA COSTA | 12175 | Assistente Legislativo | 22/01/2012 - 08h00 |
| 217 - CE Antonio Dias Lima | 9 | VIVIAN DE MOURA PINTO | 12178 | Assistente Legislativo | 22/01/2012 - 08h00 |
| 217 - CE Antonio Dias Lima | 10 | VIVIAN DE OLIVEIRA SILVA | 12179 | Assistente Legislativo | 22/01/2012 - 08h00 |
| 217 - CE Antonio Dias Lima | 10 | VIVIAN MOIA MEIRA | 12182 | Assistente Legislativo | 22/01/2012 - 08h00 |
| 217 - CE Antonio Dias Lima | 10 | VIVIAN NASCIMENTO DOS SANTOS | 12183 | Assistente Legislativo | 22/01/2012 - 08h00 |

| COLÉGIO | SALA | NOME | INSCRIÇÃO | CARGO | DATA/HORA |
|----------------------------|------|------------------------------------|-----------|------------------------|--------------------|
| 217 - CE Antonio Dias Lima | 10 | VIVIAN OLIVEIRA DE ASSIS | 12184 | Assistente Legislativo | 22/01/2012 - 08h00 |
| 217 - CE Antonio Dias Lima | 10 | VIVIAN VENANCIO DA SILVA REIS | 12186 | Assistente Legislativo | 22/01/2012 - 08h00 |
| 217 - CE Antonio Dias Lima | 10 | VIVIANE ALVES | 12189 | Assistente Legislativo | 22/01/2012 - 08h00 |
| 217 - CE Antonio Dias Lima | 10 | VIVIANE ALVES BORGES | 12190 | Assistente Legislativo | 22/01/2012 - 08h00 |
| 217 - CE Antonio Dias Lima | 10 | VIVIANE ALVES DE LIMA | 12191 | Assistente Legislativo | 22/01/2012 - 08h00 |
| 217 - CE Antonio Dias Lima | 10 | VIVIANE APARECIDA BRAGA DA SILVA | 12192 | Assistente Legislativo | 22/01/2012 - 08h00 |
| 217 - CE Antonio Dias Lima | 10 | VIVIANE CANDIDA DA CUNHA | 12198 | Assistente Legislativo | 22/01/2012 - 08h00 |
| 217 - CE Antonio Dias Lima | 10 | VIVIANE CONCEIÇÃO DOS ANJOS LEONE | 12199 | Assistente Legislativo | 22/01/2012 - 08h00 |
| 217 - CE Antonio Dias Lima | 10 | VIVIANE DE JESUS AGUIAR GOMES | 12203 | Assistente Legislativo | 22/01/2012 - 08h00 |
| 217 - CE Antonio Dias Lima | 10 | VIVIANE DE OLIVEIRA | 12204 | Assistente Legislativo | 22/01/2012 - 08h00 |
| 217 - CE Antonio Dias Lima | 10 | VIVIANE DOS SANTOS COSTA | 12207 | Assistente Legislativo | 22/01/2012 - 08h00 |
| 217 - CE Antonio Dias Lima | 10 | VIVIANE GOMES DA SILVA | 12208 | Assistente Legislativo | 22/01/2012 - 08h00 |
| 217 - CE Antonio Dias Lima | 10 | VIVIANE MACEDO DE SOUZA | 12210 | Assistente Legislativo | 22/01/2012 - 08h00 |
| 217 - CE Antonio Dias Lima | 10 | VIVIANE MARTINS DOS PASSOS | 12211 | Assistente Legislativo | 22/01/2012 - 08h00 |
| 217 - CE Antonio Dias Lima | 10 | VIVIANE MOREIRA | 12212 | Assistente Legislativo | 22/01/2012 - 08h00 |
| 217 - CE Antonio Dias Lima | 10 | VIVIANE PINHEIRO | 12215 | Assistente Legislativo | 22/01/2012 - 08h00 |
| 217 - CE Antonio Dias Lima | 10 | VIVIANE QUERES DA SILVA COELHO | 12217 | Assistente Legislativo | 22/01/2012 - 08h00 |
| 217 - CE Antonio Dias Lima | 10 | VIVIANE RODRIGUES DA SILVA | 12218 | Assistente Legislativo | 22/01/2012 - 08h00 |
| 217 - CE Antonio Dias Lima | 10 | VIVIANE SANTOS DE SIQUEIRA | 12220 | Assistente Legislativo | 22/01/2012 - 08h00 |
| 217 - CE Antonio Dias Lima | 10 | VIVIANE SILVA BOTELHO | 12221 | Assistente Legislativo | 22/01/2012 - 08h00 |
| 217 - CE Antonio Dias Lima | 10 | VIVIANE TOLEDO MELO DE AZEVEDO | 12223 | Assistente Legislativo | 22/01/2012 - 08h00 |
| 217 - CE Antonio Dias Lima | 10 | VIVIANE TRINDADE SANTOS | 12225 | Assistente Legislativo | 22/01/2012 - 08h00 |
| 217 - CE Antonio Dias Lima | 10 | VIVIANE VIEIRA DE OLIVEIRA | 12226 | Assistente Legislativo | 22/01/2012 - 08h00 |
| 217 - CE Antonio Dias Lima | 10 | VIVIANE VILELA PINTO | 12228 | Assistente Legislativo | 22/01/2012 - 08h00 |
| 217 - CE Antonio Dias Lima | 10 | VLADIMIR CAMPOS FLORES | 12229 | Assistente Legislativo | 22/01/2012 - 08h00 |
| 217 - CE Antonio Dias Lima | 10 | WADSON SOLANO DOS SANTOS | 12231 | Assistente Legislativo | 22/01/2012 - 08h00 |
| 217 - CE Antonio Dias Lima | 10 | WAGNAR MONTEIRO DUARTE | 12232 | Assistente Legislativo | 22/01/2012 - 08h00 |
| 217 - CE Antonio Dias Lima | 10 | WAGNER AUGUSTO DA CUNHA ROÇA NOVO | 12233 | Assistente Legislativo | 22/01/2012 - 08h00 |
| 217 - CE Antonio Dias Lima | 11 | WAGNER CORREA TORRES | 12234 | Assistente Legislativo | 22/01/2012 - 08h00 |
| 217 - CE Antonio Dias Lima | 11 | WAGNER CYRIO GOMES | 12235 | Assistente Legislativo | 22/01/2012 - 08h00 |
| 217 - CE Antonio Dias Lima | 11 | WAGNER DE ALMEIDA FERREIRA | 12236 | Assistente Legislativo | 22/01/2012 - 08h00 |
| 217 - CE Antonio Dias Lima | 11 | WAGNER DE CASTILHO RODRIGUES | 12237 | Assistente Legislativo | 22/01/2012 - 08h00 |
| 217 - CE Antonio Dias Lima | 11 | WAGNER DE JESUS | 12239 | Assistente Legislativo | 22/01/2012 - 08h00 |
| 217 - CE Antonio Dias Lima | 11 | WAGNER DIAS DO NASCIMENTO | 12240 | Assistente Legislativo | 22/01/2012 - 08h00 |
| 217 - CE Antonio Dias Lima | 11 | WAGNER LEMES | 12243 | Assistente Legislativo | 22/01/2012 - 08h00 |
| 217 - CE Antonio Dias Lima | 11 | WAGNER LIMA DA SILVA | 12245 | Assistente Legislativo | 22/01/2012 - 08h00 |
| 217 - CE Antonio Dias Lima | 11 | WAGNER MARCELO SOARES DOS SANTOS | 12248 | Assistente Legislativo | 22/01/2012 - 08h00 |
| 217 - CE Antonio Dias Lima | 11 | WAGNER MARINS CARNEIRO | 12249 | Assistente Legislativo | 22/01/2012 - 08h00 |
| 217 - CE Antonio Dias Lima | 11 | WAGNER MOREIRA PEREIRA | 12251 | Assistente Legislativo | 22/01/2012 - 08h00 |
| 217 - CE Antonio Dias Lima | 11 | WAGNER MOURA DOS REIS | 12252 | Assistente Legislativo | 22/01/2012 - 08h00 |
| 217 - CE Antonio Dias Lima | 11 | WAGNER OLIVEIRA DA CRUZ | 12254 | Assistente Legislativo | 22/01/2012 - 08h00 |
| 217 - CE Antonio Dias Lima | 11 | WAGNER PEREIRA DOS SANTOS | 12255 | Assistente Legislativo | 22/01/2012 - 08h00 |
| 217 - CE Antonio Dias Lima | 11 | WAGNER SANTOS DE OLIVEIRA | 12256 | Assistente Legislativo | 22/01/2012 - 08h00 |
| 217 - CE Antonio Dias Lima | 11 | WAGNER SINESTRO DE LIMA | 12257 | Assistente Legislativo | 22/01/2012 - 08h00 |
| 217 - CE Antonio Dias Lima | 11 | WAGNER SOARES DO CARMO | 12258 | Assistente Legislativo | 22/01/2012 - 08h00 |
| 217 - CE Antonio Dias Lima | 11 | WAGNER SOUZA DA COSTA | 12259 | Assistente Legislativo | 22/01/2012 - 08h00 |
| 217 - CE Antonio Dias Lima | 11 | WAGNER WILLIAM DA PAZ RODRIGUES | 12261 | Assistente Legislativo | 22/01/2012 - 08h00 |
| 217 - CE Antonio Dias Lima | 11 | WALACE OLIVEIRA D'ALMEIDA | 12262 | Assistente Legislativo | 22/01/2012 - 08h00 |
| 217 - CE Antonio Dias Lima | 11 | WALACE CRISTIAN GOMES DA SILVA | 12263 | Assistente Legislativo | 22/01/2012 - 08h00 |
| 217 - CE Antonio Dias Lima | 11 | WALACE LAURINDO PEREIRA | 12265 | Assistente Legislativo | 22/01/2012 - 08h00 |
| 217 - CE Antonio Dias Lima | 11 | WALACE MARTINS DE OLIVEIRA | 12266 | Assistente Legislativo | 22/01/2012 - 08h00 |
| 217 - CE Antonio Dias Lima | 11 | WALDECEA LUCIANO DA SILVA | 12268 | Assistente Legislativo | 22/01/2012 - 08h00 |
| 217 - CE Antonio Dias Lima | 11 | WALDELILO SANTOS DE MELO | 12270 | Assistente Legislativo | 22/01/2012 - 08h00 |
| 217 - CE Antonio Dias Lima | 11 | WALDEMER PANTOJA GONÇALVES | 12272 | Assistente Legislativo | 22/01/2012 - 08h00 |
| 217 - CE Antonio Dias Lima | 11 | WALDINEIA DOS SANTOS | 12273 | Assistente Legislativo | 22/01/2012 - 08h00 |
| 217 - CE Antonio Dias Lima | 11 | WALLACE AZEVEDO DE SOUZA | 12278 | Assistente Legislativo | 22/01/2012 - 08h00 |
| 217 - CE Antonio Dias Lima | 11 | WALLACE CARLOS DA SILVA | 12280 | Assistente Legislativo | 22/01/2012 - 08h00 |
| 217 - CE Antonio Dias Lima | 11 | WALLACE CARLOS DA SILVA | 12279 | Assistente Legislativo | 22/01/2012 - 08h00 |
| 217 - CE Antonio Dias Lima | 11 | WALLACE DA SILVA NEVES | 12281 | Assistente Legislativo | 22/01/2012 - 08h00 |
| 218 - EM Frei Bernardo | 1 | WALLACE DE ANDRADE RODRIGUES | 12282 | Assistente Legislativo | 22/01/2012 - 08h00 |
| 218 - EM Frei Bernardo | 1 | WALLACE DILLEY DA SILVA | 12283 | Assistente Legislativo | 22/01/2012 - 08h00 |
| 218 - EM Frei Bernardo | 1 | WALLACE FERNANDO DE SOUZA BENTO | 12284 | Assistente Legislativo | 22/01/2012 - 08h00 |
| 218 - EM Frei Bernardo | 1 | WALLACE MACHADO CAETANO | 12285 | Assistente Legislativo | 22/01/2012 - 08h00 |
| 218 - EM Frei Bernardo | 1 | WALLACE ORLANDINO RAMOS DA SILVA | 12288 | Assistente Legislativo | 22/01/2012 - 08h00 |
| 218 - EM Frei Bernardo | 1 | WALLACE PEREIRA GONÇALVES DOS REIS | 12289 | Assistente Legislativo | 22/01/2012 - 08h00 |

| COLÉGIO | SALA | NOME | INSCRIÇÃO | CARGO | DATA/HORA |
|------------------------|------|------------------------------------|-----------|------------------------|--------------------|
| 218 - EM Frei Bernardo | 1 | WALLACE RIBEIRO COELHO | 12290 | Assistente Legislativo | 22/01/2012 - 08h00 |
| 218 - EM Frei Bernardo | 1 | WALLACE RIBEIRO DE ARAÚJO | 12291 | Assistente Legislativo | 22/01/2012 - 08h00 |
| 218 - EM Frei Bernardo | 1 | WALLACE RIBEIRO DE QUEIROZ | 12292 | Assistente Legislativo | 22/01/2012 - 08h00 |
| 218 - EM Frei Bernardo | 1 | WALLACE ROGERIO MENDONÇA NICOLETTE | 12293 | Assistente Legislativo | 22/01/2012 - 08h00 |
| 218 - EM Frei Bernardo | 1 | WALLACE SOUZA DA SILVA | 12295 | Assistente Legislativo | 22/01/2012 - 08h00 |
| 218 - EM Frei Bernardo | 1 | WALLACE SOUZA LAURINDO DA SILVA | 12296 | Assistente Legislativo | 22/01/2012 - 08h00 |
| 218 - EM Frei Bernardo | 1 | WALLACE SOUZA VIEIRA | 12297 | Assistente Legislativo | 22/01/2012 - 08h00 |
| 218 - EM Frei Bernardo | 1 | WALLACE VARGAS MARTINS | 12298 | Assistente Legislativo | 22/01/2012 - 08h00 |
| 218 - EM Frei Bernardo | 1 | WALLACE VILLARMOZA DE OLIVEIRA | 12299 | Assistente Legislativo | 22/01/2012 - 08h00 |
| 218 - EM Frei Bernardo | 1 | WALLAS LOPES DE VASCONCELLOS | 12300 | Assistente Legislativo | 22/01/2012 - 08h00 |
| 218 - EM Frei Bernardo | 1 | WALLAS RAFAEL DE ALMEIDA | 12301 | Assistente Legislativo | 22/01/2012 - 08h00 |
| 218 - EM Frei Bernardo | 1 | WALLAX PASSOS CORDEIRO | 12302 | Assistente Legislativo | 22/01/2012 - 08h00 |
| 218 - EM Frei Bernardo | 1 | WALMIR LOPES | 12304 | Assistente Legislativo | 22/01/2012 - 08h00 |
| 218 - EM Frei Bernardo | 1 | WALQUIRIA MARIA DE LIMA PEREIRA | 12305 | Assistente Legislativo | 22/01/2012 - 08h00 |
| 218 - EM Frei Bernardo | 1 | WALTAIR JERONIMO DA SILVA | 12306 | Assistente Legislativo | 22/01/2012 - 08h00 |
| 218 - EM Frei Bernardo | 1 | WALTER DA SILVA CIPRIANO | 12307 | Assistente Legislativo | 22/01/2012 - 08h00 |
| 218 - EM Frei Bernardo | 1 | WANDEL ALBERTHE DA SILVA CAMELO | 12310 | Assistente Legislativo | 22/01/2012 - 08h00 |
| 218 - EM Frei Bernardo | 1 | WANDER DOS SANTOS SILVA | 12311 | Assistente Legislativo | 22/01/2012 - 08h00 |
| 218 - EM Frei Bernardo | 2 | WANDER FERREIRA DA SILVA | 12312 | Assistente Legislativo | 22/01/2012 - 08h00 |
| 218 - EM Frei Bernardo | 2 | WANDERLEI DA CONCEIÇÃO HENRIQUE | 12313 | Assistente Legislativo | 22/01/2012 - 08h00 |
| 218 - EM Frei Bernardo | 2 | WANDERLEY BOTELHO SOARES | 12314 | Assistente Legislativo | 22/01/2012 - 08h00 |
| 218 - EM Frei Bernardo | 2 | WANDERLEY HENRIQUE SOARES | 12315 | Assistente Legislativo | 22/01/2012 - 08h00 |
| 218 - EM Frei Bernardo | 2 | WANDERSON ADÃO BERNARDO | 12316 | Assistente Legislativo | 22/01/2012 - 08h00 |
| 218 - EM Frei Bernardo | 2 | WANDERSON CARLOS DA SILVA NOBRE | 12317 | Assistente Legislativo | 22/01/2012 - 08h00 |
| 218 - EM Frei Bernardo | 2 | WANDERSON DE SOUZA GOMES | 12319 | Assistente Legislativo | 22/01/2012 - 08h00 |
| 218 - EM Frei Bernardo | 2 | WANDO DOS SANTOS | 12322 | Assistente Legislativo | 22/01/2012 - 08h00 |
| 218 - EM Frei Bernardo | 2 | WANDO FERREIRA DA SILVA | 12323 | Assistente Legislativo | 22/01/2012 - 08h00 |
| 218 - EM Frei Bernardo | 2 | WANYLDE WANDERLEY DA SILVA | 12326 | Assistente Legislativo | 22/01/2012 - 08h00 |
| 218 - EM Frei Bernardo | 2 | WARLEI DE PAULA ALMEIDA | 12327 | Assistente Legislativo | 22/01/2012 - 08h00 |
| 218 - EM Frei Bernardo | 2 | WARLEN DA SILVA OLIVEIRA | 12328 | Assistente Legislativo | 22/01/2012 - 08h00 |
| 218 - EM Frei Bernardo | 2 | WARLEN DOMINGUES PINHEIRO | 12329 | Assistente Legislativo | 22/01/2012 - 08h00 |
| 218 - EM Frei Bernardo | 2 | WARLEN VIEGAS SANTOS | 12330 | Assistente Legislativo | 22/01/2012 - 08h00 |
| 218 - EM Frei Bernardo | 2 | WARLLEN EDSON DA SILVA | 12332 | Assistente Legislativo | 22/01/2012 - 08h00 |
| 218 - EM Frei Bernardo | 2 | WASHINGTON ELIAS DA ROCHA | 12333 | Assistente Legislativo | 22/01/2012 - 08h00 |
| 218 - EM Frei Bernardo | 2 | WASHINGTON SOUZA SANTOS | 12336 | Assistente Legislativo | 22/01/2012 - 08h00 |
| 218 - EM Frei Bernardo | 2 | WEBER DA SILVA MAIA | 12338 | Assistente Legislativo | 22/01/2012 - 08h00 |
| 218 - EM Frei Bernardo | 2 | WEBERSON REIS DA SILVA | 12339 | Assistente Legislativo | 22/01/2012 - 08h00 |
| 218 - EM Frei Bernardo | 2 | WELINGTON BOTELHO DE OLIVEIRA | 12342 | Assistente Legislativo | 22/01/2012 - 08h00 |
| 218 - EM Frei Bernardo | 2 | WELINGTON DE JESUS NOGUEIRA | 12344 | Assistente Legislativo | 22/01/2012 - 08h00 |
| 218 - EM Frei Bernardo | 2 | WELINGTON LEANDRO DA SILVA CHAGAS | 12345 | Assistente Legislativo | 22/01/2012 - 08h00 |
| 218 - EM Frei Bernardo | 2 | WELINGTON OLIVEIRA DA SILVA | 12347 | Assistente Legislativo | 22/01/2012 - 08h00 |
| 218 - EM Frei Bernardo | 2 | WELLINGTON BATISTA DA FONSECA | 12349 | Assistente Legislativo | 22/01/2012 - 08h00 |
| 218 - EM Frei Bernardo | 3 | WELLINGTON CARNEIRO DA SILVA | 12350 | Assistente Legislativo | 22/01/2012 - 08h00 |
| 218 - EM Frei Bernardo | 3 | WELLINGTON DA SILVA FAUSTINO | 12352 | Assistente Legislativo | 22/01/2012 - 08h00 |
| 218 - EM Frei Bernardo | 3 | WELLINGTON DOS SANTOS NUNES | 12355 | Assistente Legislativo | 22/01/2012 - 08h00 |
| 218 - EM Frei Bernardo | 3 | WELLINGTON EUDES DE LIMA | 12356 | Assistente Legislativo | 22/01/2012 - 08h00 |
| 218 - EM Frei Bernardo | 3 | WELLINGTON FERREIRA DA SILVA | 12357 | Assistente Legislativo | 22/01/2012 - 08h00 |
| 218 - EM Frei Bernardo | 3 | WELLINGTON FLORES DO AMARAL | 12358 | Assistente Legislativo | 22/01/2012 - 08h00 |
| 218 - EM Frei Bernardo | 3 | WELLINGTON HIGUTI MOREIRA DO CARMO | 12360 | Assistente Legislativo | 22/01/2012 - 08h00 |
| 218 - EM Frei Bernardo | 3 | WELLINGTON MAGALHAES COSTA JUNIOR | 12361 | Assistente Legislativo | 22/01/2012 - 08h00 |
| 218 - EM Frei Bernardo | 3 | WELLINGTON MAIA SOUSA | 12362 | Assistente Legislativo | 22/01/2012 - 08h00 |
| 218 - EM Frei Bernardo | 3 | WELLINGTON NASCIMENTO ESTEVES | 12364 | Assistente Legislativo | 22/01/2012 - 08h00 |
| 218 - EM Frei Bernardo | 3 | WELLINGTON RIBEIRO DE ALMEIDA | 12367 | Assistente Legislativo | 22/01/2012 - 08h00 |
| 218 - EM Frei Bernardo | 3 | WELLINGTON SILVA DO ROSARIO | 12368 | Assistente Legislativo | 22/01/2012 - 08h00 |
| 218 - EM Frei Bernardo | 3 | WELLINGTON TREVA | 12369 | Assistente Legislativo | 22/01/2012 - 08h00 |
| 218 - EM Frei Bernardo | 3 | WELLINGTON VIEIRA DA PAIXÃO | 12370 | Assistente Legislativo | 22/01/2012 - 08h00 |
| 218 - EM Frei Bernardo | 3 | WELLINGTON VILLELA PIMENTA | 12371 | Assistente Legislativo | 22/01/2012 - 08h00 |
| 218 - EM Frei Bernardo | 3 | WENDEL BARROS TOMAS DA SILVA | 12372 | Assistente Legislativo | 22/01/2012 - 08h00 |
| 218 - EM Frei Bernardo | 3 | WENDEL BERNARDINO DE PAULA | 12373 | Assistente Legislativo | 22/01/2012 - 08h00 |
| 218 - EM Frei Bernardo | 3 | WENDEL DOS SANTOS MACHADO | 12374 | Assistente Legislativo | 22/01/2012 - 08h00 |
| 218 - EM Frei Bernardo | 3 | WENDELL MARTINS DO NASCIMENTO | 12376 | Assistente Legislativo | 22/01/2012 - 08h00 |
| 218 - EM Frei Bernardo | 3 | WENDERSON AZEVEDO DA SILVA | 12377 | Assistente Legislativo | 22/01/2012 - 08h00 |
| 218 - EM Frei Bernardo | 3 | WERICA ALVES PAIVA | 12379 | Assistente Legislativo | 22/01/2012 - 08h00 |
| 218 - EM Frei Bernardo | 3 | WERIKS EMANUEL BARROS RIBEIRO | 12380 | Assistente Legislativo | 22/01/2012 - 08h00 |
| 218 - EM Frei Bernardo | 3 | WERNER ALVES DE SOUZA | 12381 | Assistente Legislativo | 22/01/2012 - 08h00 |

| COLÉGIO | SALA | NOME | INSCRIÇÃO | CARGO | DATA/HORA |
|------------------------|------|--|-----------|------------------------|--------------------|
| 218 - EM Frei Bernardo | 3 | WESCCLEY JUNIOR SOARES | 12382 | Assistente Legislativo | 22/01/2012 - 08h00 |
| 218 - EM Frei Bernardo | 4 | WESCLEY LOPES DE ALMEIDA | 12383 | Assistente Legislativo | 22/01/2012 - 08h00 |
| 218 - EM Frei Bernardo | 4 | WESCLEY ROCHA DOS SANTOS | 12384 | Assistente Legislativo | 22/01/2012 - 08h00 |
| 218 - EM Frei Bernardo | 4 | WESLEY CELI ALVES | 12385 | Assistente Legislativo | 22/01/2012 - 08h00 |
| 218 - EM Frei Bernardo | 4 | WESLEY DA SILVA BUENO | 12387 | Assistente Legislativo | 22/01/2012 - 08h00 |
| 218 - EM Frei Bernardo | 4 | WESLEY DA SILVA SOUZA | 12388 | Assistente Legislativo | 22/01/2012 - 08h00 |
| 218 - EM Frei Bernardo | 4 | WESLEY DE MELLO OLIVEIRA | 12389 | Assistente Legislativo | 22/01/2012 - 08h00 |
| 218 - EM Frei Bernardo | 4 | WESLEY FONTES DE FREITAS | 12390 | Assistente Legislativo | 22/01/2012 - 08h00 |
| 218 - EM Frei Bernardo | 4 | WESLEY MACHADO | 12391 | Assistente Legislativo | 22/01/2012 - 08h00 |
| 218 - EM Frei Bernardo | 4 | WESLEY PEREIRA DE MEDEIROS | 12392 | Assistente Legislativo | 22/01/2012 - 08h00 |
| 218 - EM Frei Bernardo | 4 | WESLEY QUEIROZ DE ALMEIDA | 12393 | Assistente Legislativo | 22/01/2012 - 08h00 |
| 218 - EM Frei Bernardo | 4 | WESLEY RODRIGUES DOS SANTOS | 12394 | Assistente Legislativo | 22/01/2012 - 08h00 |
| 218 - EM Frei Bernardo | 4 | WESLEY SANT ANNA LARANJEIRAS | 12395 | Assistente Legislativo | 22/01/2012 - 08h00 |
| 218 - EM Frei Bernardo | 4 | WESLEY BARBEITO DOS SANTOS | 12397 | Assistente Legislativo | 22/01/2012 - 08h00 |
| 218 - EM Frei Bernardo | 4 | WESLEY JACKSON FARIA DE CARVALHO | 12398 | Assistente Legislativo | 22/01/2012 - 08h00 |
| 218 - EM Frei Bernardo | 4 | WESLEY WILLIAM BITENCOURT DE ANICETO | 12399 | Assistente Legislativo | 22/01/2012 - 08h00 |
| 218 - EM Frei Bernardo | 4 | WEVERTON CANDIDO DE CARVALHO | 12400 | Assistente Legislativo | 22/01/2012 - 08h00 |
| 218 - EM Frei Bernardo | 4 | WEVERTON FERNANDO RODRIGUES PEREIRA | 12401 | Assistente Legislativo | 22/01/2012 - 08h00 |
| 218 - EM Frei Bernardo | 4 | WIARA CHRISTINA SANTOS DE SOUZA | 12403 | Assistente Legislativo | 22/01/2012 - 08h00 |
| 218 - EM Frei Bernardo | 4 | WILIAN PEREIRA | 12405 | Assistente Legislativo | 22/01/2012 - 08h00 |
| 218 - EM Frei Bernardo | 4 | WILKSON GUIMARAES DOS SANTOS | 12407 | Assistente Legislativo | 22/01/2012 - 08h00 |
| 218 - EM Frei Bernardo | 4 | WILLIAM ANTONIO DOS SANTOS | 12408 | Assistente Legislativo | 22/01/2012 - 08h00 |
| 218 - EM Frei Bernardo | 4 | WILLIAM DA SILVA FERNANDES | 12412 | Assistente Legislativo | 22/01/2012 - 08h00 |
| 218 - EM Frei Bernardo | 4 | WILLIAM HARDT SOUZA | 12415 | Assistente Legislativo | 22/01/2012 - 08h00 |
| 218 - EM Frei Bernardo | 4 | WILLIAM JOSÉ ALELLUIA PINHEIRO | 12416 | Assistente Legislativo | 22/01/2012 - 08h00 |
| 218 - EM Frei Bernardo | 5 | WILLIAM MODENA DE SOUZA JUNIOR | 12417 | Assistente Legislativo | 22/01/2012 - 08h00 |
| 218 - EM Frei Bernardo | 5 | WILLIAM NETERIO DOS SANTOS | 12418 | Assistente Legislativo | 22/01/2012 - 08h00 |
| 218 - EM Frei Bernardo | 5 | WILLIAM SANDERSON DE ALMEIDA CUTEA | 12421 | Assistente Legislativo | 22/01/2012 - 08h00 |
| 218 - EM Frei Bernardo | 5 | WILLIAM TEIXEIRA MACIEL | 12422 | Assistente Legislativo | 22/01/2012 - 08h00 |
| 218 - EM Frei Bernardo | 5 | WILLIAM TORQUATO DE AZEVEDO | 12423 | Assistente Legislativo | 22/01/2012 - 08h00 |
| 218 - EM Frei Bernardo | 5 | WILLIAN BARBOSA VENTURA DE SOUZA | 12425 | Assistente Legislativo | 22/01/2012 - 08h00 |
| 218 - EM Frei Bernardo | 5 | WILLIAN DA CONCEIÇÃO MIRANDA | 12426 | Assistente Legislativo | 22/01/2012 - 08h00 |
| 218 - EM Frei Bernardo | 5 | WILLIAN DIAS DE SOUZA | 12428 | Assistente Legislativo | 22/01/2012 - 08h00 |
| 218 - EM Frei Bernardo | 5 | WILLIAN FERREIRA DAVID | 12429 | Assistente Legislativo | 22/01/2012 - 08h00 |
| 218 - EM Frei Bernardo | 5 | WILLIAN FERREIRA DE ANDRADE | 12430 | Assistente Legislativo | 22/01/2012 - 08h00 |
| 218 - EM Frei Bernardo | 5 | WILLIAN MACIEL DE ARAÚJO NEVES | 12432 | Assistente Legislativo | 22/01/2012 - 08h00 |
| 218 - EM Frei Bernardo | 5 | WILLIAN OVIDIO | 12433 | Assistente Legislativo | 22/01/2012 - 08h00 |
| 218 - EM Frei Bernardo | 5 | WILLIAN TADEU FERREIRA | 12434 | Assistente Legislativo | 22/01/2012 - 08h00 |
| 218 - EM Frei Bernardo | 5 | WILLIAN TARGINO | 12435 | Assistente Legislativo | 22/01/2012 - 08h00 |
| 218 - EM Frei Bernardo | 5 | WILLIAN WALDECK DA SILVA | 12436 | Assistente Legislativo | 22/01/2012 - 08h00 |
| 218 - EM Frei Bernardo | 5 | WILLIANE REZENDE DE LIMA | 12438 | Assistente Legislativo | 22/01/2012 - 08h00 |
| 218 - EM Frei Bernardo | 5 | WILLIANS LOURENÇO ALVES | 12439 | Assistente Legislativo | 22/01/2012 - 08h00 |
| 218 - EM Frei Bernardo | 5 | WILLISON LANDIM DA SILVA | 12440 | Assistente Legislativo | 22/01/2012 - 08h00 |
| 218 - EM Frei Bernardo | 5 | WILMA DE OLIVEIRA TEIXEIRA | 12441 | Assistente Legislativo | 22/01/2012 - 08h00 |
| 218 - EM Frei Bernardo | 5 | WILOU HUDSON PENHA | 12442 | Assistente Legislativo | 22/01/2012 - 08h00 |
| 218 - EM Frei Bernardo | 5 | WILSON FRUCTUOSO BRAGA NETTO | 12443 | Assistente Legislativo | 22/01/2012 - 08h00 |
| 218 - EM Frei Bernardo | 5 | WILSON MODESTO GOMES | 12446 | Assistente Legislativo | 22/01/2012 - 08h00 |
| 218 - EM Frei Bernardo | 5 | WILSON PEREIRA COUTINHO | 12447 | Assistente Legislativo | 22/01/2012 - 08h00 |
| 218 - EM Frei Bernardo | 5 | WILSON TAVARES CARDOSO | 12449 | Assistente Legislativo | 22/01/2012 - 08h00 |
| 218 - EM Frei Bernardo | 6 | WISLAINE GUIMARÃES DOS SANTOS DE SOUZA | 12451 | Assistente Legislativo | 22/01/2012 - 08h00 |
| 218 - EM Frei Bernardo | 6 | WITOR FERREIRA DO NASCIMENTO | 12452 | Assistente Legislativo | 22/01/2012 - 08h00 |
| 218 - EM Frei Bernardo | 6 | WITTOR VIEIRA DA CUNHA ARAUJO | 12453 | Assistente Legislativo | 22/01/2012 - 08h00 |
| 218 - EM Frei Bernardo | 6 | WYLLER FELISBINO DA SILVA | 12457 | Assistente Legislativo | 22/01/2012 - 08h00 |
| 218 - EM Frei Bernardo | 6 | YAGO FOSSATI SIMOES | 12460 | Assistente Legislativo | 22/01/2012 - 08h00 |
| 218 - EM Frei Bernardo | 6 | YAGO RUAN INACIO DE OLIVEIRA | 12461 | Assistente Legislativo | 22/01/2012 - 08h00 |
| 218 - EM Frei Bernardo | 6 | YAN VINICIOS FERREIRA COSTA | 12463 | Assistente Legislativo | 22/01/2012 - 08h00 |
| 218 - EM Frei Bernardo | 6 | YANNE DE FRANÇA CORRÊA | 12464 | Assistente Legislativo | 22/01/2012 - 08h00 |
| 218 - EM Frei Bernardo | 6 | YANNE DUTRA BRAGA | 12465 | Assistente Legislativo | 22/01/2012 - 08h00 |
| 218 - EM Frei Bernardo | 6 | YANNICK SMITH MIRANDA SILVA | 12466 | Assistente Legislativo | 22/01/2012 - 08h00 |
| 218 - EM Frei Bernardo | 6 | YANNY PAULA DE ANDRADE | 12467 | Assistente Legislativo | 22/01/2012 - 08h00 |
| 218 - EM Frei Bernardo | 6 | YASMIN DE MELO LIMA | 12470 | Assistente Legislativo | 22/01/2012 - 08h00 |
| 218 - EM Frei Bernardo | 6 | YASMIN DE OLIVEIRA DA CONCEIÇÃO | 12471 | Assistente Legislativo | 22/01/2012 - 08h00 |
| 218 - EM Frei Bernardo | 6 | YASMIN PINHEIRO SALUSTIANO | 12472 | Assistente Legislativo | 22/01/2012 - 08h00 |
| 218 - EM Frei Bernardo | 6 | YOHANNA FERNANDA DE SOUZA SANTOS | 12474 | Assistente Legislativo | 22/01/2012 - 08h00 |
| 218 - EM Frei Bernardo | 6 | YSKEINE ALI SALMAN | 12476 | Assistente Legislativo | 22/01/2012 - 08h00 |

| COLÉGIO | SALA | NOME | INSCRIÇÃO | CARGO | DATA/HORA |
|------------------------|------|--|-----------|------------------------|--------------------|
| 218 - EM Frei Bernardo | 6 | YURI GUIMARÃES VARGAS CLAUDINO | 12477 | Assistente Legislativo | 22/01/2012 - 08h00 |
| 218 - EM Frei Bernardo | 6 | YURI SARMENTO DOS SANTOS | 12478 | Assistente Legislativo | 22/01/2012 - 08h00 |
| 218 - EM Frei Bernardo | 6 | ZENOBIA ARAUJO DAS CHAGAS | 12485 | Assistente Legislativo | 22/01/2012 - 08h00 |
| 218 - EM Frei Bernardo | 6 | ZEZILDO SANTOS CHRISTINO | 12486 | Assistente Legislativo | 22/01/2012 - 08h00 |
| 218 - EM Frei Bernardo | 6 | ZILANDA DOS SANTOS | 12487 | Assistente Legislativo | 22/01/2012 - 08h00 |
| 218 - EM Frei Bernardo | 6 | ZILDA HELENA DE OLIVEIRA PONCEN | 12489 | Assistente Legislativo | 22/01/2012 - 08h00 |
| 218 - EM Frei Bernardo | 6 | ZILENE ROSA GOMES DA CRUZ | 12492 | Assistente Legislativo | 22/01/2012 - 08h00 |
| 218 - EM Frei Bernardo | 6 | ZILVAN PENA MACHADO TALAVERA | 12493 | Assistente Legislativo | 22/01/2012 - 08h00 |
| 218 - EM Frei Bernardo | 7 | ALBERTO FERNANDES DE OLIVEIRA JUNIOR | 197 | Fotógrafo | 22/01/2012 - 08h00 |
| 218 - EM Frei Bernardo | 7 | ALEXANDRA DIAS LOURENÇO | 364 | Fotógrafo | 22/01/2012 - 08h00 |
| 218 - EM Frei Bernardo | 7 | ALEXANDRE LUIZ HERMÓGENES DOS SANTOS | 410 | Fotógrafo | 22/01/2012 - 08h00 |
| 218 - EM Frei Bernardo | 7 | ALGACIR AYRES | 439 | Fotógrafo | 22/01/2012 - 08h00 |
| 218 - EM Frei Bernardo | 7 | ALINE REIS MARQUES | 529 | Fotógrafo | 22/01/2012 - 08h00 |
| 218 - EM Frei Bernardo | 7 | ALLAN SOBRAL DE SENA | 559 | Fotógrafo | 22/01/2012 - 08h00 |
| 218 - EM Frei Bernardo | 7 | ALMIR DE OLIVEIRA LIMA | 566 | Fotógrafo | 22/01/2012 - 08h00 |
| 218 - EM Frei Bernardo | 7 | ANA AMELIA DE OLIVEIRA PAIXÃO | 647 | Fotógrafo | 22/01/2012 - 08h00 |
| 218 - EM Frei Bernardo | 7 | ANDERSON RODRIGUES PIRES | 956 | Fotógrafo | 22/01/2012 - 08h00 |
| 218 - EM Frei Bernardo | 7 | ANDRÉ SOUZA ALVES | 1042 | Fotógrafo | 22/01/2012 - 08h00 |
| 218 - EM Frei Bernardo | 7 | ARNO MARTIN WINTER | 1394 | Fotógrafo | 22/01/2012 - 08h00 |
| 218 - EM Frei Bernardo | 7 | BÁRBARA LINS NOGUEIRA BEZERRA | 1461 | Fotógrafo | 22/01/2012 - 08h00 |
| 218 - EM Frei Bernardo | 7 | BLUNA TEIXEIRA MACHADO | 1546 | Fotógrafo | 22/01/2012 - 08h00 |
| 218 - EM Frei Bernardo | 7 | CARLA GOMES GUIMARAES | 1844 | Fotógrafo | 22/01/2012 - 08h00 |
| 218 - EM Frei Bernardo | 7 | CARLOS ALBERTO PROENÇA JÚNIOR | 1883 | Fotógrafo | 22/01/2012 - 08h00 |
| 218 - EM Frei Bernardo | 7 | CARLOS MAGNO ANTÔNIO DUTRA LAURIANO DA | 1977 | Fotógrafo | 22/01/2012 - 08h00 |
| 218 - EM Frei Bernardo | 7 | CARMEN FERNANDA DE OLIVEIRA QUERNE BARBOZA | 2003 | Fotógrafo | 22/01/2012 - 08h00 |
| 218 - EM Frei Bernardo | 7 | CAROLINE KUNIMURA PLAZA | 2059 | Fotógrafo | 22/01/2012 - 08h00 |
| 218 - EM Frei Bernardo | 7 | DANIEL BARBOSA WERNECK GENOFRE | 2632 | Fotógrafo | 22/01/2012 - 08h00 |
| 218 - EM Frei Bernardo | 7 | DANIEL REZENDE CORDEIRO | 2669 | Fotógrafo | 22/01/2012 - 08h00 |
| 218 - EM Frei Bernardo | 8 | DANYEL SYLVESTRE TRAVASSOS SOARES | 2817 | Fotógrafo | 22/01/2012 - 08h00 |
| 218 - EM Frei Bernardo | 8 | DEISE FEIJO GUIMARAES | 2939 | Fotógrafo | 22/01/2012 - 08h00 |
| 218 - EM Frei Bernardo | 8 | DENILSON FERREIRA DA SILVA | 2975 | Fotógrafo | 22/01/2012 - 08h00 |
| 218 - EM Frei Bernardo | 8 | DIEGO DOS SANTOS DIAS | 3069 | Fotógrafo | 22/01/2012 - 08h00 |
| 218 - EM Frei Bernardo | 8 | DIEGO DOS SANTOS SOUZA | 3073 | Fotógrafo | 22/01/2012 - 08h00 |
| 218 - EM Frei Bernardo | 8 | EDCLÉA CÉSPEDES DA SILVA | 3228 | Fotógrafo | 22/01/2012 - 08h00 |
| 218 - EM Frei Bernardo | 8 | EDSON SILVA RODRIGUES | 3337 | Fotógrafo | 22/01/2012 - 08h00 |
| 218 - EM Frei Bernardo | 8 | ELAINE CRISTINA SENEMO | 3454 | Fotógrafo | 22/01/2012 - 08h00 |
| 218 - EM Frei Bernardo | 8 | ELIAMAR MARTINS DE VASCONCELOS | 3527 | Fotógrafo | 22/01/2012 - 08h00 |
| 218 - EM Frei Bernardo | 8 | EROS DE OLIVEIRA BULÇÃO | 3859 | Fotógrafo | 22/01/2012 - 08h00 |
| 218 - EM Frei Bernardo | 8 | FELIPE AVELAR SINISCALCHI | 4128 | Fotógrafo | 22/01/2012 - 08h00 |
| 218 - EM Frei Bernardo | 8 | FELIPE DE OLIVEIRA SOUZA | 4148 | Fotógrafo | 22/01/2012 - 08h00 |
| 218 - EM Frei Bernardo | 8 | FERNANDA CRISTINA SERRA CORREA DOS SANTOS | 4202 | Fotógrafo | 22/01/2012 - 08h00 |
| 218 - EM Frei Bernardo | 8 | FERNANDO CESAR DE SOUZA LIMA | 4280 | Fotógrafo | 22/01/2012 - 08h00 |
| 218 - EM Frei Bernardo | 8 | FERNANDO RAJÃO DE ANDRADE | 4302 | Fotógrafo | 22/01/2012 - 08h00 |
| 218 - EM Frei Bernardo | 8 | FLÁVIA GAMA CAMPOS | 4355 | Fotógrafo | 22/01/2012 - 08h00 |
| 218 - EM Frei Bernardo | 8 | FLÁVIO ARAÚJO DE LIMA | 4385 | Fotógrafo | 22/01/2012 - 08h00 |
| 218 - EM Frei Bernardo | 8 | GABRIEL MARTINS BARRETO | 4503 | Fotógrafo | 22/01/2012 - 08h00 |
| 218 - EM Frei Bernardo | 8 | HUGO PALOTTO | 5081 | Fotógrafo | 22/01/2012 - 08h00 |
| 218 - EM Frei Bernardo | 8 | IGOR FELIPE GONÇALVES DE ABREU | 5123 | Fotógrafo | 22/01/2012 - 08h00 |
| 218 - EM Frei Bernardo | 8 | IURY ALENCAR LIMA | 5291 | Fotógrafo | 22/01/2012 - 08h00 |
| 218 - EM Frei Bernardo | 9 | JANE LUCIA ROUBERTIE DO VALLE | 5469 | Fotógrafo | 22/01/2012 - 08h00 |
| 218 - EM Frei Bernardo | 9 | JANINE FERREIRA GUSMÃO | 5492 | Fotógrafo | 22/01/2012 - 08h00 |
| 218 - EM Frei Bernardo | 9 | JOÃO VITOR MARQUES DA SILVA | 5805 | Fotógrafo | 22/01/2012 - 08h00 |
| 218 - EM Frei Bernardo | 9 | JOÃO WILLIAN CHAGAS DOS SANTOS | 5809 | Fotógrafo | 22/01/2012 - 08h00 |
| 218 - EM Frei Bernardo | 9 | JONATHAS ACACIO RAMOS GONÇALVES | 5893 | Fotógrafo | 22/01/2012 - 08h00 |
| 218 - EM Frei Bernardo | 9 | JONNI GUILLER FERREIRA MADEIRA | 5895 | Fotógrafo | 22/01/2012 - 08h00 |
| 218 - EM Frei Bernardo | 9 | JOSÉ EDMAR SANTOS TAVARES | 5995 | Fotógrafo | 22/01/2012 - 08h00 |
| 218 - EM Frei Bernardo | 9 | JOSEPH MAIA ARENA | 6086 | Fotógrafo | 22/01/2012 - 08h00 |
| 218 - EM Frei Bernardo | 9 | JOSIEL LIMA PIRES | 6124 | Fotógrafo | 22/01/2012 - 08h00 |
| 218 - EM Frei Bernardo | 9 | JULIANA PIACESI SPINOLA | 6260 | Fotógrafo | 22/01/2012 - 08h00 |
| 218 - EM Frei Bernardo | 9 | JURANIR BADARÓ ALVES | 6349 | Fotógrafo | 22/01/2012 - 08h00 |
| 218 - EM Frei Bernardo | 9 | KEVIN RIGOTTI PRESTES | 6544 | Fotógrafo | 22/01/2012 - 08h00 |
| 218 - EM Frei Bernardo | 9 | LAILA LUIZE DA SILVA PONTES | 6578 | Fotógrafo | 22/01/2012 - 08h00 |
| 218 - EM Frei Bernardo | 9 | LARA GILLY PORTO GUIMARÃES | 6604 | Fotógrafo | 22/01/2012 - 08h00 |
| 218 - EM Frei Bernardo | 9 | LARISSA DE FREITAS CORDEIRO | 6614 | Fotógrafo | 22/01/2012 - 08h00 |
| 218 - EM Frei Bernardo | 9 | LEONAM BRITES PEREIRA | 6783 | Fotógrafo | 22/01/2012 - 08h00 |

| COLÉGIO | SALA | NOME | INSCRIÇÃO | CARGO | DATA/HORA |
|------------------------|------|--|-----------|-------------------|--------------------|
| 218 - EM Frei Bernardo | 9 | LEONARDO SIMPLÍCIO DE OLIVEIRA | 6854 | Fotógrafo | 22/01/2012 - 08h00 |
| 218 - EM Frei Bernardo | 9 | LUIZ BRAZ DA SILVA JUNIOR | 7398 | Fotógrafo | 22/01/2012 - 08h00 |
| 218 - EM Frei Bernardo | 9 | LUIZ FELIPE MEDEIROS DO AMARAL | 7429 | Fotógrafo | 22/01/2012 - 08h00 |
| 218 - EM Frei Bernardo | 9 | LUIZ FERNANDO VILLALBA SANTOS | 7441 | Fotógrafo | 22/01/2012 - 08h00 |
| 218 - EM Frei Bernardo | 9 | MARCELO DE OLIVEIRA AMARAL | 7653 | Fotógrafo | 22/01/2012 - 08h00 |
| 218 - EM Frei Bernardo | 10 | MÁRCIO ALEXANDRE DOS SANTOS PAIXÃO | 7814 | Fotógrafo | 22/01/2012 - 08h00 |
| 218 - EM Frei Bernardo | 10 | MÁRCIO LUIZ LESSA | 7843 | Fotógrafo | 22/01/2012 - 08h00 |
| 218 - EM Frei Bernardo | 10 | MARIANA GARCIA COELHO | 8266 | Fotógrafo | 22/01/2012 - 08h00 |
| 218 - EM Frei Bernardo | 10 | MARIANA JANISZEWSKI | 8271 | Fotógrafo | 22/01/2012 - 08h00 |
| 218 - EM Frei Bernardo | 10 | MICHAELLE HIDD | 8627 | Fotógrafo | 22/01/2012 - 08h00 |
| 218 - EM Frei Bernardo | 10 | MICHELE RODRIGUES BERNARDO DA COSTA | 8659 | Fotógrafo | 22/01/2012 - 08h00 |
| 218 - EM Frei Bernardo | 10 | NEI DOS SANTOS LONGO JUNIOR | 9024 | Fotógrafo | 22/01/2012 - 08h00 |
| 218 - EM Frei Bernardo | 10 | NILTON CARLOS DA SILVA JÚNIOR | 9079 | Fotógrafo | 22/01/2012 - 08h00 |
| 218 - EM Frei Bernardo | 10 | OSEAS FERREIRA GOMES | 9152 | Fotógrafo | 22/01/2012 - 08h00 |
| 218 - EM Frei Bernardo | 10 | PATRICIA DA COSTA CORREA | 9253 | Fotógrafo | 22/01/2012 - 08h00 |
| 218 - EM Frei Bernardo | 10 | PAULO FERREIRA BARBOSA JUNIOR | 9381 | Fotógrafo | 22/01/2012 - 08h00 |
| 218 - EM Frei Bernardo | 10 | PAULO ROBERTO DE OLIVEIRA FERREIRA FILHO | 9411 | Fotógrafo | 22/01/2012 - 08h00 |
| 218 - EM Frei Bernardo | 10 | PAULO ROBERTO TORRES DE OLIVEIRA | 9420 | Fotógrafo | 22/01/2012 - 08h00 |
| 218 - EM Frei Bernardo | 10 | POLIANA OLIVEIRA REIS | 9510 | Fotógrafo | 22/01/2012 - 08h00 |
| 218 - EM Frei Bernardo | 10 | QUEDIMA ROSARIO SANTOS DE CARVALHO | 9607 | Fotógrafo | 22/01/2012 - 08h00 |
| 218 - EM Frei Bernardo | 10 | RAFAELA GRANDE DE SA FREIRE TORRES | 9751 | Fotógrafo | 22/01/2012 - 08h00 |
| 218 - EM Frei Bernardo | 10 | RAFAELLA CAROLINE DA SILVA CHAGAS | 9771 | Fotógrafo | 22/01/2012 - 08h00 |
| 218 - EM Frei Bernardo | 10 | RAÍSSA TEIXEIRA DE OLIVEIRA | 9796 | Fotógrafo | 22/01/2012 - 08h00 |
| 218 - EM Frei Bernardo | 10 | RAQUEL DOS SANTOS VIEIRA | 9859 | Fotógrafo | 22/01/2012 - 08h00 |
| 218 - EM Frei Bernardo | 10 | REGINALDO DE OLIVEIRA | 9942 | Fotógrafo | 22/01/2012 - 08h00 |
| 218 - EM Frei Bernardo | 10 | RICARDO ALEXANDRE AMARAL DE FREITA | 10103 | Fotógrafo | 22/01/2012 - 08h00 |
| 218 - EM Frei Bernardo | 11 | RICARDO DANILO ALVES FILHO | 10112 | Fotógrafo | 22/01/2012 - 08h00 |
| 218 - EM Frei Bernardo | 11 | RICARDO MAIA BRAZ | 10131 | Fotógrafo | 22/01/2012 - 08h00 |
| 218 - EM Frei Bernardo | 11 | RICARDO SILVA ALEIXO | 10139 | Fotógrafo | 22/01/2012 - 08h00 |
| 218 - EM Frei Bernardo | 11 | ROBERT COSTA BRASIL | 10187 | Fotógrafo | 22/01/2012 - 08h00 |
| 218 - EM Frei Bernardo | 11 | ROBSON BARRETO DA SILVA | 10254 | Fotógrafo | 22/01/2012 - 08h00 |
| 218 - EM Frei Bernardo | 11 | ROBSON JORGE HENRIQUE PEREIRA | 10268 | Fotógrafo | 22/01/2012 - 08h00 |
| 218 - EM Frei Bernardo | 11 | RODRIGO DA SILVA MONTEIRO | 10316 | Fotógrafo | 22/01/2012 - 08h00 |
| 218 - EM Frei Bernardo | 11 | ROGÉRIO OLIVEIRA DA CRUZ | 10425 | Fotógrafo | 22/01/2012 - 08h00 |
| 218 - EM Frei Bernardo | 11 | ROSEMBERG FRANCO GONÇALVES | 10622 | Fotógrafo | 22/01/2012 - 08h00 |
| 218 - EM Frei Bernardo | 11 | ROSIMERI PEIXOTO BARBOSA | 10674 | Fotógrafo | 22/01/2012 - 08h00 |
| 218 - EM Frei Bernardo | 11 | SABRINA EMILIA PETRY DE MATOS | 10731 | Fotógrafo | 22/01/2012 - 08h00 |
| 218 - EM Frei Bernardo | 11 | SÉRGIO CAROLINO MATOSO DA ROCHA | 10910 | Fotógrafo | 22/01/2012 - 08h00 |
| 218 - EM Frei Bernardo | 11 | SÉRGIO DOS SANTOS VIEIRA | 10920 | Fotógrafo | 22/01/2012 - 08h00 |
| 218 - EM Frei Bernardo | 11 | SEVERINO RAMOS DO NASCIMENTO | 10944 | Fotógrafo | 22/01/2012 - 08h00 |
| 218 - EM Frei Bernardo | 11 | SILAS MARQUES FERREIRA | 11000 | Fotógrafo | 22/01/2012 - 08h00 |
| 218 - EM Frei Bernardo | 11 | SILVANA FERREIRA NETTO | 11010 | Fotógrafo | 22/01/2012 - 08h00 |
| 218 - EM Frei Bernardo | 11 | SILVIA RODRIGUES ASSUNÇÃO VIANA | 11038 | Fotógrafo | 22/01/2012 - 08h00 |
| 218 - EM Frei Bernardo | 11 | THAIS FERREIRA FAGUNDES | 11549 | Fotógrafo | 22/01/2012 - 08h00 |
| 218 - EM Frei Bernardo | 11 | VANESSA ABREU RODRIGUES MOREIRA | 11934 | Fotógrafo | 22/01/2012 - 08h00 |
| 218 - EM Frei Bernardo | 11 | VICTOR YAMAMOTO DE SOUZA | 12101 | Fotógrafo | 22/01/2012 - 08h00 |
| 218 - EM Frei Bernardo | 11 | VINÍCIUS MARTINS MANHÃES DE CARVALHO | 12131 | Fotógrafo | 22/01/2012 - 08h00 |
| 218 - EM Frei Bernardo | 12 | ALDO JOSÉ ANTONIOL. | 232 | Operador de Áudio | 22/01/2012 - 08h00 |
| 218 - EM Frei Bernardo | 12 | ALESSANDRO DE MORAIS METZKER | 306 | Operador de Áudio | 22/01/2012 - 08h00 |
| 218 - EM Frei Bernardo | 12 | ALEX DA SILVA SANTOS | 317 | Operador de Áudio | 22/01/2012 - 08h00 |
| 218 - EM Frei Bernardo | 12 | ALEXANDER RODRIGUES DA SILVA | 353 | Operador de Áudio | 22/01/2012 - 08h00 |
| 218 - EM Frei Bernardo | 12 | ALEXANDRE AUGUSTO DE ALMEIDA NETO | 377 | Operador de Áudio | 22/01/2012 - 08h00 |
| 218 - EM Frei Bernardo | 12 | ALEXANDRE DA COSTA | 382 | Operador de Áudio | 22/01/2012 - 08h00 |
| 218 - EM Frei Bernardo | 12 | ALEXANDRE NASCIMENTO DE ARAUJO | 413 | Operador de Áudio | 22/01/2012 - 08h00 |
| 218 - EM Frei Bernardo | 12 | ÁLVARO BRUNO DA SILVA DOMINGUES | 575 | Operador de Áudio | 22/01/2012 - 08h00 |
| 218 - EM Frei Bernardo | 12 | ANDERSON DE ALMEIDA MOTA | 926 | Operador de Áudio | 22/01/2012 - 08h00 |
| 218 - EM Frei Bernardo | 12 | ANDRÉ CESAR DE ARAUJO MARQUESINI | 969 | Operador de Áudio | 22/01/2012 - 08h00 |
| 218 - EM Frei Bernardo | 12 | ANDRÉ LUIS PEREIRA DE ALMEIDA | 1007 | Operador de Áudio | 22/01/2012 - 08h00 |
| 218 - EM Frei Bernardo | 12 | ANDRÉ LUIS PIMENTA COSTA | 1008 | Operador de Áudio | 22/01/2012 - 08h00 |
| 218 - EM Frei Bernardo | 12 | ANDRÉ LUIZ LIMA FURTADO | 1019 | Operador de Áudio | 22/01/2012 - 08h00 |
| 218 - EM Frei Bernardo | 12 | ANTONIO CARLOS ROCHA DE LIMA | 1298 | Operador de Áudio | 22/01/2012 - 08h00 |
| 218 - EM Frei Bernardo | 12 | ANTONIO SAVIOLI NETO | 1321 | Operador de Áudio | 22/01/2012 - 08h00 |
| 218 - EM Frei Bernardo | 12 | ANTONIO SERGIO DE OLIVEIRA | 1322 | Operador de Áudio | 22/01/2012 - 08h00 |
| 218 - EM Frei Bernardo | 12 | BRUNO BELOZI CONCEIÇÃO | 1620 | Operador de Áudio | 22/01/2012 - 08h00 |
| 218 - EM Frei Bernardo | 12 | BRUNO CESAR CARDOSO | 1625 | Operador de Áudio | 22/01/2012 - 08h00 |

| COLÉGIO | SALA | NOME | INSCRIÇÃO | CARGO | DATA/HORA |
|------------------------|------|---|-----------|-------------------|--------------------|
| 218 - EM Frei Bernardo | 12 | BRUNO PEDREIRA DA SILVEIRA | 1679 | Operador de Áudio | 22/01/2012 - 08h00 |
| 218 - EM Frei Bernardo | 12 | CARLOS AUGUSTO RODRIGUES GONÇALVES | 1904 | Operador de Áudio | 22/01/2012 - 08h00 |
| 218 - EM Frei Bernardo | 13 | CARLOS BENONY DA SILVA RANGEL | 1905 | Operador de Áudio | 22/01/2012 - 08h00 |
| 218 - EM Frei Bernardo | 13 | CARLOS DOUGLAS DA SILVA REIS | 1911 | Operador de Áudio | 22/01/2012 - 08h00 |
| 218 - EM Frei Bernardo | 13 | CARLOS EDUARDO OLIVEIRA DE BARROS | 1936 | Operador de Áudio | 22/01/2012 - 08h00 |
| 218 - EM Frei Bernardo | 13 | CARLOS FRANKLIN BARROS LISBOA | 1945 | Operador de Áudio | 22/01/2012 - 08h00 |
| 218 - EM Frei Bernardo | 13 | CARLOS RANER DE ARAÚJO NASCIMENTO | 1982 | Operador de Áudio | 22/01/2012 - 08h00 |
| 218 - EM Frei Bernardo | 13 | CLAYTON BENEDITO FREITAS | 2370 | Operador de Áudio | 22/01/2012 - 08h00 |
| 218 - EM Frei Bernardo | 13 | CLAYTON SCHUMACKER DE ANDRADE | 2374 | Operador de Áudio | 22/01/2012 - 08h00 |
| 218 - EM Frei Bernardo | 13 | DANIELE ROCHA SANTIAGO | 2733 | Operador de Áudio | 22/01/2012 - 08h00 |
| 218 - EM Frei Bernardo | 13 | DANIELE SOLANGE FILGUEIRAS DA SILVA ALVES | 2739 | Operador de Áudio | 22/01/2012 - 08h00 |
| 218 - EM Frei Bernardo | 13 | DARLAN DA SILVA LEITE | 2824 | Operador de Áudio | 22/01/2012 - 08h00 |
| 218 - EM Frei Bernardo | 13 | DELBE APOLINARIO | 2954 | Operador de Áudio | 22/01/2012 - 08h00 |
| 218 - EM Frei Bernardo | 13 | DENIS WILLIE DE FREITAS | 2983 | Operador de Áudio | 22/01/2012 - 08h00 |
| 218 - EM Frei Bernardo | 13 | DIEGO QUEIROZ DA MATTIA | 3099 | Operador de Áudio | 22/01/2012 - 08h00 |
| 218 - EM Frei Bernardo | 13 | DIOGO LEAL SIQUEIRA | 3136 | Operador de Áudio | 22/01/2012 - 08h00 |
| 218 - EM Frei Bernardo | 13 | EBER DE OLIVEIRA FARIAS | 3225 | Operador de Áudio | 22/01/2012 - 08h00 |
| 218 - EM Frei Bernardo | 13 | EDSON TROITINHO BRAGANÇA | 3341 | Operador de Áudio | 22/01/2012 - 08h00 |
| 218 - EM Frei Bernardo | 13 | EDUARDO LEMOS FARIAS | 3380 | Operador de Áudio | 22/01/2012 - 08h00 |
| 218 - EM Frei Bernardo | 13 | EDUARDO SOBRAL DO ESPIRITO SANTO | 3404 | Operador de Áudio | 22/01/2012 - 08h00 |
| 218 - EM Frei Bernardo | 13 | EDVALDO OLIVERA | 3416 | Operador de Áudio | 22/01/2012 - 08h00 |
| 218 - EM Frei Bernardo | 13 | ERMELINDO NUNES DA COSTA | 3852 | Operador de Áudio | 22/01/2012 - 08h00 |
| 218 - EM Frei Bernardo | 14 | EVERALDO JOSÉ ARAUJO RIBEIRO DA COSTA | 3920 | Operador de Áudio | 22/01/2012 - 08h00 |
| 218 - EM Frei Bernardo | 14 | FABIO JOSÉ DE ALMEIDA PASSOS | 4030 | Operador de Áudio | 22/01/2012 - 08h00 |
| 218 - EM Frei Bernardo | 14 | FABIO LUIZ ROSA RODRIGUES | 4040 | Operador de Áudio | 22/01/2012 - 08h00 |
| 218 - EM Frei Bernardo | 14 | FELIPE BARBOSA MEDEIROS | 4130 | Operador de Áudio | 22/01/2012 - 08h00 |
| 218 - EM Frei Bernardo | 14 | FRANCISCO DE ASSIS DA SILVA JUNIOR | 4453 | Operador de Áudio | 22/01/2012 - 08h00 |
| 218 - EM Frei Bernardo | 14 | FRANK FOGASSA NOVAES | 4474 | Operador de Áudio | 22/01/2012 - 08h00 |
| 218 - EM Frei Bernardo | 14 | GABRIEL CAVALCANTE TREVISAN DE CARVALHO | 4487 | Operador de Áudio | 22/01/2012 - 08h00 |
| 218 - EM Frei Bernardo | 14 | GEDILSON FRANCISCO PIRES DA SILVA | 4576 | Operador de Áudio | 22/01/2012 - 08h00 |
| 218 - EM Frei Bernardo | 14 | GILBERTO ARAÚJO DE SANTANNA FILHO | 4641 | Operador de Áudio | 22/01/2012 - 08h00 |
| 218 - EM Frei Bernardo | 14 | GIVALDO MORAES NASCIMENTO SANTOS | 4779 | Operador de Áudio | 22/01/2012 - 08h00 |
| 218 - EM Frei Bernardo | 14 | GLEDSON AUGUSTO DE SOUZA SILVA | 4821 | Operador de Áudio | 22/01/2012 - 08h00 |
| 218 - EM Frei Bernardo | 14 | HOFFMANN GONÇALVES ALVES | 5055 | Operador de Áudio | 22/01/2012 - 08h00 |
| 218 - EM Frei Bernardo | 14 | IGOR DA SILVA LOPEZ | 5120 | Operador de Áudio | 22/01/2012 - 08h00 |
| 218 - EM Frei Bernardo | 14 | IGOR GOMES RIBEIRO | 5128 | Operador de Áudio | 22/01/2012 - 08h00 |
| 218 - EM Frei Bernardo | 14 | ISAAC SAMIR CALDAS HERMIDA FELICIANO | 5213 | Operador de Áudio | 22/01/2012 - 08h00 |
| 218 - EM Frei Bernardo | 14 | JADER PANONI DA SILVA | 5382 | Operador de Áudio | 22/01/2012 - 08h00 |
| 218 - EM Frei Bernardo | 14 | JAYSON MATHEUS RODRIGUES | 5531 | Operador de Áudio | 22/01/2012 - 08h00 |
| 218 - EM Frei Bernardo | 14 | JEAN DA SILVA MACHADO | 5542 | Operador de Áudio | 22/01/2012 - 08h00 |
| 218 - EM Frei Bernardo | 14 | JESSÉ FERREIRA DA SILVA | 5615 | Operador de Áudio | 22/01/2012 - 08h00 |
| 218 - EM Frei Bernardo | 14 | JOÃO FRANCISCO DE CASTILHO | 5755 | Operador de Áudio | 22/01/2012 - 08h00 |
| 218 - EM Frei Bernardo | 15 | JOÃO ROBERTO HECK DE BITTENCOURT | 5794 | Operador de Áudio | 22/01/2012 - 08h00 |
| 218 - EM Frei Bernardo | 15 | JOHNNY DEMETRIUS RODRIGUES | 5844 | Operador de Áudio | 22/01/2012 - 08h00 |
| 218 - EM Frei Bernardo | 15 | JOSÉ CARLOS DA CRUZ BERUDE | 5975 | Operador de Áudio | 22/01/2012 - 08h00 |
| 218 - EM Frei Bernardo | 15 | JOSÉ FIGUEIREDO DA COSTA | 6003 | Operador de Áudio | 22/01/2012 - 08h00 |
| 218 - EM Frei Bernardo | 15 | JOSÉ RUBENS DE ALMEIDA LOPES DA SILVA | 6052 | Operador de Áudio | 22/01/2012 - 08h00 |
| 218 - EM Frei Bernardo | 15 | JOSIAS GONÇALVES RODRIGUES | 6120 | Operador de Áudio | 22/01/2012 - 08h00 |
| 218 - EM Frei Bernardo | 15 | JUSCELINO IGNÁCIO FRUTUOZO | 6353 | Operador de Áudio | 22/01/2012 - 08h00 |
| 218 - EM Frei Bernardo | 15 | KLEISON FRANÇA GOMES | 6556 | Operador de Áudio | 22/01/2012 - 08h00 |
| 218 - EM Frei Bernardo | 15 | KLEIT DE A. FERREIRA | 6557 | Operador de Áudio | 22/01/2012 - 08h00 |
| 218 - EM Frei Bernardo | 15 | LEANDRO SILVA DE OLIVEIRA | 6726 | Operador de Áudio | 22/01/2012 - 08h00 |
| 218 - EM Frei Bernardo | 15 | LEANDRO TOMAZ VIDINHA | 6730 | Operador de Áudio | 22/01/2012 - 08h00 |
| 218 - EM Frei Bernardo | 15 | LEONARDO CESSI DE MELE | 6796 | Operador de Áudio | 22/01/2012 - 08h00 |
| 218 - EM Frei Bernardo | 15 | LUCAS DE SOUSA NASCIMENTO | 7127 | Operador de Áudio | 22/01/2012 - 08h00 |
| 218 - EM Frei Bernardo | 15 | LUIS FERNANDO AZEREDO LOPES DE JESUS | 7368 | Operador de Áudio | 22/01/2012 - 08h00 |
| 218 - EM Frei Bernardo | 15 | LUIZ BRAZ DA SILVA JUNIOR | 7399 | Operador de Áudio | 22/01/2012 - 08h00 |
| 218 - EM Frei Bernardo | 15 | LUIZ TADEU DE MARCO FREITAS | 7456 | Operador de Áudio | 22/01/2012 - 08h00 |
| 218 - EM Frei Bernardo | 15 | MAICON REIS CANANÉA | 7517 | Operador de Áudio | 22/01/2012 - 08h00 |
| 218 - EM Frei Bernardo | 15 | MÁRCIO ALEXANDRE DOS SANTOS PAIXÃO | 7815 | Operador de Áudio | 22/01/2012 - 08h00 |
| 218 - EM Frei Bernardo | 15 | MARCIO DA SILVA TEIXEIRA | 7823 | Operador de Áudio | 22/01/2012 - 08h00 |
| 218 - EM Frei Bernardo | 15 | MARCOS BEAZUSSI | 7907 | Operador de Áudio | 22/01/2012 - 08h00 |
| 218 - EM Frei Bernardo | 16 | MARCOS CASTRO DE PONTES | 7910 | Operador de Áudio | 22/01/2012 - 08h00 |
| 218 - EM Frei Bernardo | 16 | MARCOS DE OLIVEIRA ALMEIDA | 7917 | Operador de Áudio | 22/01/2012 - 08h00 |
| 218 - EM Frei Bernardo | 16 | MAXMILIANO DE QUEIROZ BRAGA | 8532 | Operador de Áudio | 22/01/2012 - 08h00 |

| COLÉGIO | SALA | NOME | INSCRIÇÃO | CARGO | DATA/HORA |
|------------------------|------|--------------------------------------|-----------|-------------------|--------------------|
| 218 - EM Frei Bernardo | 16 | MAYKON HELVER E ARAUJ | 8579 | Operador de Áudio | 22/01/2012 - 08h00 |
| 218 - EM Frei Bernardo | 16 | MICAEL VIEIRA DOS REIS | 8619 | Operador de Áudio | 22/01/2012 - 08h00 |
| 218 - EM Frei Bernardo | 16 | MIGUEL DE SANTANNA JUNIOR | 8710 | Operador de Áudio | 22/01/2012 - 08h00 |
| 218 - EM Frei Bernardo | 16 | NILSON BATISTA DA SILVA | 9077 | Operador de Áudio | 22/01/2012 - 08h00 |
| 218 - EM Frei Bernardo | 16 | ORLANDO DA ANUNCIACÃO BARROS | 9149 | Operador de Áudio | 22/01/2012 - 08h00 |
| 218 - EM Frei Bernardo | 16 | OSVALDO DA CONCEIÇÃO | 9159 | Operador de Áudio | 22/01/2012 - 08h00 |
| 218 - EM Frei Bernardo | 16 | OSWALDO SOBREIRA FILHO | 9161 | Operador de Áudio | 22/01/2012 - 08h00 |
| 218 - EM Frei Bernardo | 16 | PAULO FABRICIO DA SILVA | 9379 | Operador de Áudio | 22/01/2012 - 08h00 |
| 218 - EM Frei Bernardo | 16 | PAULO ROBERTO DOS SANTOS FERREIRA | 9412 | Operador de Áudio | 22/01/2012 - 08h00 |
| 218 - EM Frei Bernardo | 16 | RAFAEL FRAUCHES FERNANDES | 9678 | Operador de Áudio | 22/01/2012 - 08h00 |
| 218 - EM Frei Bernardo | 16 | RAFFAEL MARCELINO MATTA | 9778 | Operador de Áudio | 22/01/2012 - 08h00 |
| 218 - EM Frei Bernardo | 16 | RANIERY ASSIS CÔRTE | 9819 | Operador de Áudio | 22/01/2012 - 08h00 |
| 218 - EM Frei Bernardo | 16 | REGINALDO DA SILVA SANTOS | 9939 | Operador de Áudio | 22/01/2012 - 08h00 |
| 218 - EM Frei Bernardo | 16 | REGINALDO SANTOS PIRES | 9947 | Operador de Áudio | 22/01/2012 - 08h00 |
| 218 - EM Frei Bernardo | 16 | RENAN NEVES DE CARVALHO | 9978 | Operador de Áudio | 22/01/2012 - 08h00 |
| 218 - EM Frei Bernardo | 16 | RENATO JUDICE PEREIRA | 10086 | Operador de Áudio | 22/01/2012 - 08h00 |
| 218 - EM Frei Bernardo | 16 | RICARDO FERREIRA LIMA | 10120 | Operador de Áudio | 22/01/2012 - 08h00 |
| 218 - EM Frei Bernardo | 17 | ROBERTO EWERTON DE BARROS ESPINDOLA | 10240 | Operador de Áudio | 22/01/2012 - 08h00 |
| 218 - EM Frei Bernardo | 17 | RODRIGO BERNARDES DE OLIVEIRA | 10306 | Operador de Áudio | 22/01/2012 - 08h00 |
| 218 - EM Frei Bernardo | 17 | RODRIGO DE CASTRO GUIMARÃES DA SILVA | 10326 | Operador de Áudio | 22/01/2012 - 08h00 |
| 218 - EM Frei Bernardo | 17 | ROGACIANO CARVALHO DE LIMA | 10393 | Operador de Áudio | 22/01/2012 - 08h00 |
| 218 - EM Frei Bernardo | 17 | RONALDO PEREIRA RODRIGUES | 10468 | Operador de Áudio | 22/01/2012 - 08h00 |
| 218 - EM Frei Bernardo | 17 | ROSEMBERG BARBOSA DO NASCIMENTO | 10620 | Operador de Áudio | 22/01/2012 - 08h00 |
| 218 - EM Frei Bernardo | 17 | SAMIR BRETAS DE DEUS | 10784 | Operador de Áudio | 22/01/2012 - 08h00 |
| 218 - EM Frei Bernardo | 17 | SILAS APOLINÁRIO NETTO | 10999 | Operador de Áudio | 22/01/2012 - 08h00 |
| 218 - EM Frei Bernardo | 17 | SIMONE MAGALHÃES DE PAIVA | 11078 | Operador de Áudio | 22/01/2012 - 08h00 |
| 218 - EM Frei Bernardo | 17 | SURYAN BEZERRA DOS SANTOS | 11245 | Operador de Áudio | 22/01/2012 - 08h00 |
| 218 - EM Frei Bernardo | 17 | THAIS BRITO DE BRAGA | 11536 | Operador de Áudio | 22/01/2012 - 08h00 |
| 218 - EM Frei Bernardo | 17 | TIAGO TEIXEIRA DUARTE | 11784 | Operador de Áudio | 22/01/2012 - 08h00 |
| 218 - EM Frei Bernardo | 17 | ULISSES HONÓRIO DE OLIVEIRA | 11822 | Operador de Áudio | 22/01/2012 - 08h00 |
| 218 - EM Frei Bernardo | 17 | VAGNALDO BARBOSA | 11832 | Operador de Áudio | 22/01/2012 - 08h00 |
| 218 - EM Frei Bernardo | 17 | VANDERSON DOS REIS PINTO | 11928 | Operador de Áudio | 22/01/2012 - 08h00 |
| 218 - EM Frei Bernardo | 17 | VICTOR MOURA CASSARO | 12095 | Operador de Áudio | 22/01/2012 - 08h00 |
| 218 - EM Frei Bernardo | 17 | VINICIUS EUCARIO DE MATTOS | 12123 | Operador de Áudio | 22/01/2012 - 08h00 |
| 218 - EM Frei Bernardo | 17 | VINICIUS PAES FIGUEIRA | 12135 | Operador de Áudio | 22/01/2012 - 08h00 |
| 218 - EM Frei Bernardo | 17 | WALACE DA SILVA FERREIRA | 12264 | Operador de Áudio | 22/01/2012 - 08h00 |
| 218 - EM Frei Bernardo | 17 | WANDERSON CARNEIRO PEREIRA | 12318 | Operador de Áudio | 22/01/2012 - 08h00 |
| 218 - EM Frei Bernardo | 17 | WASHINGTON LUI DA SILVA MARQUES | 12334 | Operador de Áudio | 22/01/2012 - 08h00 |
| 218 - EM Frei Bernardo | 17 | WELLINGTON MOREIRA PERUCIO | 12363 | Operador de Áudio | 22/01/2012 - 08h00 |
| 218 - EM Frei Bernardo | 17 | ZARLAN BRUNO SILVA SOARES | 12482 | Operador de Áudio | 22/01/2012 - 08h00 |
| 219 - EM Santos Dumont | 1 | ADALBERTO CUNHA DA SILVA | 11 | Operador de Vídeo | 22/01/2012 - 08h00 |
| 219 - EM Santos Dumont | 1 | ALDEM SAGLEYS QUINTANILLA | 226 | Operador de Vídeo | 22/01/2012 - 08h00 |
| 219 - EM Santos Dumont | 1 | ALEX DE ALMEIDA | 319 | Operador de Vídeo | 22/01/2012 - 08h00 |
| 219 - EM Santos Dumont | 1 | ANA CLÁUDIA DE SOUZA GONÇALVES ARENA | 724 | Operador de Vídeo | 22/01/2012 - 08h00 |
| 219 - EM Santos Dumont | 1 | ANDRE LUIS NOBREGA | 1006 | Operador de Vídeo | 22/01/2012 - 08h00 |
| 219 - EM Santos Dumont | 1 | ANTONIO CARLOOS DE SOUZA DIAS | 1281 | Operador de Vídeo | 22/01/2012 - 08h00 |
| 219 - EM Santos Dumont | 1 | ANTONIO JOSE TORRES SANTOS | 1311 | Operador de Vídeo | 22/01/2012 - 08h00 |
| 219 - EM Santos Dumont | 1 | CARLOS DA SILVA RODRIGUES | 1908 | Operador de Vídeo | 22/01/2012 - 08h00 |
| 219 - EM Santos Dumont | 1 | CARLOS JORGE M REIS | 1966 | Operador de Vídeo | 22/01/2012 - 08h00 |
| 219 - EM Santos Dumont | 1 | CAROS HENRIQUE ALMEIDA DOS SANTOS | 2079 | Operador de Vídeo | 22/01/2012 - 08h00 |
| 219 - EM Santos Dumont | 1 | DANIEL PINTO DE AMORIM | 2664 | Operador de Vídeo | 22/01/2012 - 08h00 |
| 219 - EM Santos Dumont | 1 | DIONE LINO DE OLIVEIRA | 3150 | Operador de Vídeo | 22/01/2012 - 08h00 |
| 219 - EM Santos Dumont | 1 | EDUARDO DA SILVA GERALDINO | 3357 | Operador de Vídeo | 22/01/2012 - 08h00 |
| 219 - EM Santos Dumont | 1 | FABIANO NASCIMENTO DE OLIVEIRA SYRIO | 4000 | Operador de Vídeo | 22/01/2012 - 08h00 |
| 219 - EM Santos Dumont | 1 | FÁBIO LUIZ FONTES LARA | 4039 | Operador de Vídeo | 22/01/2012 - 08h00 |
| 219 - EM Santos Dumont | 1 | FERNANDO CANINDÉ MENDES DA SILVA | 4277 | Operador de Vídeo | 22/01/2012 - 08h00 |
| 219 - EM Santos Dumont | 1 | GILMARCIO DE MELO SANTOS | 4687 | Operador de Vídeo | 22/01/2012 - 08h00 |
| 219 - EM Santos Dumont | 1 | HENRIQUE CORREIA AGUILERA | 5011 | Operador de Vídeo | 22/01/2012 - 08h00 |
| 219 - EM Santos Dumont | 1 | JADIEL DA COSTA RODRIGUES | 5388 | Operador de Vídeo | 22/01/2012 - 08h00 |
| 219 - EM Santos Dumont | 1 | JEAN FERNANDES CAMILO DE OLIVEIRA | 5544 | Operador de Vídeo | 22/01/2012 - 08h00 |
| 219 - EM Santos Dumont | 1 | JESSICA JORDANES MACHADO | 5658 | Operador de Vídeo | 22/01/2012 - 08h00 |
| 219 - EM Santos Dumont | 1 | JOAO CARLOS MOURA | 5726 | Operador de Vídeo | 22/01/2012 - 08h00 |
| 219 - EM Santos Dumont | 1 | JOÃO PAULO DE ASSIS TEIXEIRA | 5775 | Operador de Vídeo | 22/01/2012 - 08h00 |
| 219 - EM Santos Dumont | 1 | JORGE ANTONIO NEVES ENNES | 5905 | Operador de Vídeo | 22/01/2012 - 08h00 |
| 219 - EM Santos Dumont | 1 | JOSÉ AUGUSTO DE SOUZA | 5967 | Operador de Vídeo | 22/01/2012 - 08h00 |

| COLÉGIO | SALA | NOME | INSCRIÇÃO | CARGO | DATA/HORA |
|------------------------|------|--------------------------------------|-----------|--------------------------|--------------------|
| 219 - EM Santos Dumont | 2 | JOSÉ EDCARLOS DE SOUSA | 5994 | Operador de Vídeo | 22/01/2012 - 08h00 |
| 219 - EM Santos Dumont | 2 | LEANDRO DA SILVA OLIVEIRA | 6684 | Operador de Vídeo | 22/01/2012 - 08h00 |
| 219 - EM Santos Dumont | 2 | LUCAS HOT SANTOS | 7135 | Operador de Vídeo | 22/01/2012 - 08h00 |
| 219 - EM Santos Dumont | 2 | LUIS CARLOS PEREIRA SOBRAL | 7350 | Operador de Vídeo | 22/01/2012 - 08h00 |
| 219 - EM Santos Dumont | 2 | LUIS HENRIQUE DA GLORIA REIS | 7377 | Operador de Vídeo | 22/01/2012 - 08h00 |
| 219 - EM Santos Dumont | 2 | LUIZ BRAZ DA SILVA JUNIOR | 7400 | Operador de Vídeo | 22/01/2012 - 08h00 |
| 219 - EM Santos Dumont | 2 | MAGNO FERREIRA GOMES | 7504 | Operador de Vídeo | 22/01/2012 - 08h00 |
| 219 - EM Santos Dumont | 2 | MARCELE DE FREITAS BATISTA | 7594 | Operador de Vídeo | 22/01/2012 - 08h00 |
| 219 - EM Santos Dumont | 2 | MÁRCIO ALEXANDRE DOS SANTOS PAIXÃO | 7816 | Operador de Vídeo | 22/01/2012 - 08h00 |
| 219 - EM Santos Dumont | 2 | MATHEUS JEFERSON DE OLIVEIRA PEIXOTO | 8491 | Operador de Vídeo | 22/01/2012 - 08h00 |
| 219 - EM Santos Dumont | 2 | NATALIA DOS SANTOS CORREA | 8948 | Operador de Vídeo | 22/01/2012 - 08h00 |
| 219 - EM Santos Dumont | 2 | NORILDO DA SILVA FRAGA | 9100 | Operador de Vídeo | 22/01/2012 - 08h00 |
| 219 - EM Santos Dumont | 2 | PABLO SILVA DOS SANTOS | 9185 | Operador de Vídeo | 22/01/2012 - 08h00 |
| 219 - EM Santos Dumont | 2 | PAULO ROBERTO GOMES | 9413 | Operador de Vídeo | 22/01/2012 - 08h00 |
| 219 - EM Santos Dumont | 2 | PAULO VICTOR LEITE ALBERTO COELHO | 9438 | Operador de Vídeo | 22/01/2012 - 08h00 |
| 219 - EM Santos Dumont | 2 | RAFAEL DE SOUZA AFONSO | 9658 | Operador de Vídeo | 22/01/2012 - 08h00 |
| 219 - EM Santos Dumont | 2 | RAFAEL DOS SANTOS CABIDELLI | 9666 | Operador de Vídeo | 22/01/2012 - 08h00 |
| 219 - EM Santos Dumont | 2 | RAFAEL VASCONCELOS TEIXEIRA | 9725 | Operador de Vídeo | 22/01/2012 - 08h00 |
| 219 - EM Santos Dumont | 2 | RAONI MARCEL DE SOUZA LOPES | 9822 | Operador de Vídeo | 22/01/2012 - 08h00 |
| 219 - EM Santos Dumont | 2 | ROBSON DA SILVA PAZ | 10263 | Operador de Vídeo | 22/01/2012 - 08h00 |
| 219 - EM Santos Dumont | 2 | RODRIGO GONÇALVES RODRIGUES | 10348 | Operador de Vídeo | 22/01/2012 - 08h00 |
| 219 - EM Santos Dumont | 2 | RODRIGO SOUSA DA SILVA | 10381 | Operador de Vídeo | 22/01/2012 - 08h00 |
| 219 - EM Santos Dumont | 2 | ROGERIO GARCIA COSTA | 10416 | Operador de Vídeo | 22/01/2012 - 08h00 |
| 219 - EM Santos Dumont | 2 | ROLEMBERG VALERIANO | 10434 | Operador de Vídeo | 22/01/2012 - 08h00 |
| 219 - EM Santos Dumont | 2 | RONEY RICK DE CARVALHO | 10473 | Operador de Vídeo | 22/01/2012 - 08h00 |
| 219 - EM Santos Dumont | 3 | TÁRIQUE LENON DOS SANTOS | 11401 | Operador de Vídeo | 22/01/2012 - 08h00 |
| 219 - EM Santos Dumont | 3 | THIAGO DA SILVA OLIVEIRA SOUZA | 11678 | Operador de Vídeo | 22/01/2012 - 08h00 |
| 219 - EM Santos Dumont | 3 | THIAGO MARQUES DE LIMA | 11716 | Operador de Vídeo | 22/01/2012 - 08h00 |
| 219 - EM Santos Dumont | 3 | THIAGO POLY BORGES GONÇALVES | 11731 | Operador de Vídeo | 22/01/2012 - 08h00 |
| 219 - EM Santos Dumont | 3 | THYAGO NASCIMENTO DA SILVA | 11759 | Operador de Vídeo | 22/01/2012 - 08h00 |
| 219 - EM Santos Dumont | 3 | WANDERSON RIBEIRO DOS SANTOS | 12320 | Operador de Vídeo | 22/01/2012 - 08h00 |
| 219 - EM Santos Dumont | 3 | WILLIAM GAMA DE SOUZA | 12414 | Operador de Vídeo | 22/01/2012 - 08h00 |
| 219 - EM Santos Dumont | 3 | YAN PABLO BEZERRA DOS SANTOS | 12462 | Operador de Vídeo | 22/01/2012 - 08h00 |
| 219 - EM Santos Dumont | 4 | ADRIANA REIS ALVES GARCIA | 102 | Técnico de Administração | 22/01/2012 - 08h00 |
| 219 - EM Santos Dumont | 4 | ADRIANE MARCELINO DA SILVA | 121 | Técnico de Administração | 22/01/2012 - 08h00 |
| 219 - EM Santos Dumont | 4 | ALEX FERREIRA DIAS COELHO | 325 | Técnico de Administração | 22/01/2012 - 08h00 |
| 219 - EM Santos Dumont | 4 | AMANDA FONSECA DE SOUZA | 609 | Técnico de Administração | 22/01/2012 - 08h00 |
| 219 - EM Santos Dumont | 4 | AMELIA MARIA DE ALMEIDA BELI ZARIO | 637 | Técnico de Administração | 22/01/2012 - 08h00 |
| 219 - EM Santos Dumont | 4 | ANDERSON DOS SANTOS BARBOSA | 935 | Técnico de Administração | 22/01/2012 - 08h00 |
| 219 - EM Santos Dumont | 4 | ÂNGELA MARIA FERREIRA DA SILVA | 1189 | Técnico de Administração | 22/01/2012 - 08h00 |
| 219 - EM Santos Dumont | 4 | BRUNO DAS NEVES CRESCENTE | 1632 | Técnico de Administração | 22/01/2012 - 08h00 |
| 219 - EM Santos Dumont | 4 | CAMILA DA CRUZ PEREIRA DE SAUZA | 1732 | Técnico de Administração | 22/01/2012 - 08h00 |
| 219 - EM Santos Dumont | 4 | CAROLINA DE PAULA VIEIRA CABRAL | 2027 | Técnico de Administração | 22/01/2012 - 08h00 |
| 219 - EM Santos Dumont | 4 | CAROLINA SILVA DE SOUZA | 2040 | Técnico de Administração | 22/01/2012 - 08h00 |
| 219 - EM Santos Dumont | 4 | CAROLINE JESULITA BARBOSA MACHADO | 2058 | Técnico de Administração | 22/01/2012 - 08h00 |
| 219 - EM Santos Dumont | 4 | CHARLES ELEOTÉRIO GAMA | 2167 | Técnico de Administração | 22/01/2012 - 08h00 |
| 219 - EM Santos Dumont | 4 | CINTIA DE ALMEIDA NETO DE SOUZA | 2230 | Técnico de Administração | 22/01/2012 - 08h00 |
| 219 - EM Santos Dumont | 4 | DANIELLE XAVIER DE OLIVEIRA | 2789 | Técnico de Administração | 22/01/2012 - 08h00 |
| 219 - EM Santos Dumont | 4 | DEL LEON SILVA | 2953 | Técnico de Administração | 22/01/2012 - 08h00 |
| 219 - EM Santos Dumont | 4 | DILMA ALVES DE ARAUJO | 3118 | Técnico de Administração | 22/01/2012 - 08h00 |
| 219 - EM Santos Dumont | 5 | DIOGO NAOTO LIMA HADAMA | 3140 | Técnico de Administração | 22/01/2012 - 08h00 |
| 219 - EM Santos Dumont | 5 | EDSON CARIOCA | 3319 | Técnico de Administração | 22/01/2012 - 08h00 |
| 219 - EM Santos Dumont | 5 | EDVANDRO CRISTINO DAMIÃO | 3420 | Técnico de Administração | 22/01/2012 - 08h00 |
| 219 - EM Santos Dumont | 5 | ELIANA MARIA GOMES | 3534 | Técnico de Administração | 22/01/2012 - 08h00 |
| 219 - EM Santos Dumont | 5 | ESTEFANIE BASTOS MARQUES | 3864 | Técnico de Administração | 22/01/2012 - 08h00 |
| 219 - EM Santos Dumont | 5 | FABIO SOTERO DO AMARAL | 4062 | Técnico de Administração | 22/01/2012 - 08h00 |
| 219 - EM Santos Dumont | 5 | FERNANDA RODRIGUES COELHO | 4254 | Técnico de Administração | 22/01/2012 - 08h00 |
| 219 - EM Santos Dumont | 5 | FLAVIO SILVA DE SOUZA | 4407 | Técnico de Administração | 22/01/2012 - 08h00 |
| 219 - EM Santos Dumont | 5 | FRANCIANE RIBEIRO PAIVA | 4417 | Técnico de Administração | 22/01/2012 - 08h00 |
| 219 - EM Santos Dumont | 5 | GABRIELA BOMFIM DA SILVA | 4517 | Técnico de Administração | 22/01/2012 - 08h00 |
| 219 - EM Santos Dumont | 5 | GISLAINE FONSECA PINTO | 4769 | Técnico de Administração | 22/01/2012 - 08h00 |
| 219 - EM Santos Dumont | 5 | GLAUCIA RABELO MACHADO | 4800 | Técnico de Administração | 22/01/2012 - 08h00 |
| 219 - EM Santos Dumont | 5 | HODEKIWAGNER FERREIRA CUNHA | 5054 | Técnico de Administração | 22/01/2012 - 08h00 |
| 219 - EM Santos Dumont | 5 | IGOR MOREIRA LEAL | 5133 | Técnico de Administração | 22/01/2012 - 08h00 |
| 219 - EM Santos Dumont | 5 | INGRID GURJÃO SANTOS DE FREITAS | 5177 | Técnico de Administração | 22/01/2012 - 08h00 |

| COLÉGIO | SALA | NOME | INSCRIÇÃO | CARGO | DATA/HORA |
|------------------------|------|--|-----------|--------------------------|--------------------|
| 219 - EM Santos Dumont | 5 | ISABELLE DE SOUZA RIBEIRO | 5256 | Técnico de Administração | 22/01/2012 - 08h00 |
| 219 - EM Santos Dumont | 5 | ISMAIL CLETO DO NASCIMENTO | 5277 | Técnico de Administração | 22/01/2012 - 08h00 |
| 219 - EM Santos Dumont | 5 | JÉSSICA NATIVIDADE MEDEIROS DE SOUZA LEN | 5667 | Técnico de Administração | 22/01/2012 - 08h00 |
| 219 - EM Santos Dumont | 5 | JÉSSICA ROSÁRIO DE SIQUEIRA | 5682 | Técnico de Administração | 22/01/2012 - 08h00 |
| 219 - EM Santos Dumont | 5 | JESSICA SANTOS DA SILVA | 5685 | Técnico de Administração | 22/01/2012 - 08h00 |
| 219 - EM Santos Dumont | 5 | JOAO PAULO B SILVA | 5773 | Técnico de Administração | 22/01/2012 - 08h00 |
| 219 - EM Santos Dumont | 5 | JOSE ALBERTO DA COSTA CHAGAS JUNIOR | 5953 | Técnico de Administração | 22/01/2012 - 08h00 |
| 219 - EM Santos Dumont | 5 | JOSE CARLOS SILVA PEREIRA | 5983 | Técnico de Administração | 22/01/2012 - 08h00 |
| 219 - EM Santos Dumont | 5 | JULYANA GOMES DA SILVA | 6341 | Técnico de Administração | 22/01/2012 - 08h00 |
| 219 - EM Santos Dumont | 5 | JUSSARA APARECIDA DA SILVA | 6358 | Técnico de Administração | 22/01/2012 - 08h00 |
| 219 - EM Santos Dumont | 6 | KARINA MAIA FELIX | 6398 | Técnico de Administração | 22/01/2012 - 08h00 |
| 219 - EM Santos Dumont | 6 | KARINA SANTOS DE MOURA | 6403 | Técnico de Administração | 22/01/2012 - 08h00 |
| 219 - EM Santos Dumont | 6 | KAROLINE MEIRELLES RIBEIRO | 6432 | Técnico de Administração | 22/01/2012 - 08h00 |
| 219 - EM Santos Dumont | 6 | KATERINE DE AZEVEDO PEREIRA NERY | 6439 | Técnico de Administração | 22/01/2012 - 08h00 |
| 219 - EM Santos Dumont | 6 | KATLYN DOS SANTOS PEREIRA DE SOUZA | 6473 | Técnico de Administração | 22/01/2012 - 08h00 |
| 219 - EM Santos Dumont | 6 | KUMANKALI BOSHELL | 6566 | Técnico de Administração | 22/01/2012 - 08h00 |
| 219 - EM Santos Dumont | 6 | LARISSA TERRA E SILVA | 6623 | Técnico de Administração | 22/01/2012 - 08h00 |
| 219 - EM Santos Dumont | 6 | LEANDRO PATRICK DA SILVA FRANÇA | 6719 | Técnico de Administração | 22/01/2012 - 08h00 |
| 219 - EM Santos Dumont | 6 | LEONARDO MEDEIROS ROBERTO | 6839 | Técnico de Administração | 22/01/2012 - 08h00 |
| 219 - EM Santos Dumont | 6 | LEONARDO RODRIGUES CARDOSO | 6847 | Técnico de Administração | 22/01/2012 - 08h00 |
| 219 - EM Santos Dumont | 6 | LIDIA APARECIDA DE OLIVEIRA | 6919 | Técnico de Administração | 22/01/2012 - 08h00 |
| 219 - EM Santos Dumont | 6 | LILIAN RODRIGUES BOM FIM | 6977 | Técnico de Administração | 22/01/2012 - 08h00 |
| 219 - EM Santos Dumont | 6 | LILIANE MOREIRA DA SILVA | 6998 | Técnico de Administração | 22/01/2012 - 08h00 |
| 219 - EM Santos Dumont | 6 | LUCIANA MOREIRA ALVARENGA | 7224 | Técnico de Administração | 22/01/2012 - 08h00 |
| 219 - EM Santos Dumont | 6 | LUCIANO JOSÉ COELHO | 7270 | Técnico de Administração | 22/01/2012 - 08h00 |
| 219 - EM Santos Dumont | 6 | MAGDA CORTES NERY | 7495 | Técnico de Administração | 22/01/2012 - 08h00 |
| 219 - EM Santos Dumont | 6 | MARCIA DO CARMO DIOGO | 7748 | Técnico de Administração | 22/01/2012 - 08h00 |
| 219 - EM Santos Dumont | 6 | MARCIO JOSÉ COELHO DE HOLANDA DE LIMA | 7839 | Técnico de Administração | 22/01/2012 - 08h00 |
| 219 - EM Santos Dumont | 6 | MARIA CELESTE PEREIRA DE ARAÚJO BORGES | 8038 | Técnico de Administração | 22/01/2012 - 08h00 |
| 219 - EM Santos Dumont | 6 | MARIA CLEIDILANE VIEIRA DA COSTA | 8049 | Técnico de Administração | 22/01/2012 - 08h00 |
| 219 - EM Santos Dumont | 6 | MARILDA MARQUES DA SILVA NEVES | 8321 | Técnico de Administração | 22/01/2012 - 08h00 |
| 219 - EM Santos Dumont | 6 | MARIVALDA DE OLIVEIRA ALMEIDA | 8391 | Técnico de Administração | 22/01/2012 - 08h00 |
| 219 - EM Santos Dumont | 6 | MICHELE VENTURA DO NASCIMENTO | 8665 | Técnico de Administração | 22/01/2012 - 08h00 |
| 219 - EM Santos Dumont | 6 | MICHELLE ROSSANE DUQUE | 8699 | Técnico de Administração | 22/01/2012 - 08h00 |
| 219 - EM Santos Dumont | 6 | MONIQUE LEONI | 8862 | Técnico de Administração | 22/01/2012 - 08h00 |
| 219 - EM Santos Dumont | 7 | IVALDO LOPES DE SOUZA | 9091 | Técnico de Administração | 22/01/2012 - 08h00 |
| 219 - EM Santos Dumont | 7 | PÂMELA SILVA DE ANDRADE | 9211 | Técnico de Administração | 22/01/2012 - 08h00 |
| 219 - EM Santos Dumont | 7 | PRISCILA DA SILVA DE MENEZES | 9533 | Técnico de Administração | 22/01/2012 - 08h00 |
| 219 - EM Santos Dumont | 7 | RAFAELLE CRISTINA CARDOSO DA SILVA | 9775 | Técnico de Administração | 22/01/2012 - 08h00 |
| 219 - EM Santos Dumont | 7 | REGINA SILVA SANTOS | 9936 | Técnico de Administração | 22/01/2012 - 08h00 |
| 219 - EM Santos Dumont | 7 | RENATA RAMOS FERREIRA | 10055 | Técnico de Administração | 22/01/2012 - 08h00 |
| 219 - EM Santos Dumont | 7 | ROBERTA HELEN DOS SANTOS RAMOS | 10210 | Técnico de Administração | 22/01/2012 - 08h00 |
| 219 - EM Santos Dumont | 7 | ROBERTO ESPINDOLA E SOUZA | 10239 | Técnico de Administração | 22/01/2012 - 08h00 |
| 219 - EM Santos Dumont | 7 | ROBSON SILVA LEÃO | 10283 | Técnico de Administração | 22/01/2012 - 08h00 |
| 219 - EM Santos Dumont | 7 | ROGERIO JOSE DA SILVA | 10419 | Técnico de Administração | 22/01/2012 - 08h00 |
| 219 - EM Santos Dumont | 7 | ROSEMARY BARBOSA CORREA MAGALHAES | 10608 | Técnico de Administração | 22/01/2012 - 08h00 |
| 219 - EM Santos Dumont | 7 | ROSEMARY DOS SANTOS MORAES DA SILVA | 10615 | Técnico de Administração | 22/01/2012 - 08h00 |
| 219 - EM Santos Dumont | 7 | ROSIMERI DOS SANTOS | 10672 | Técnico de Administração | 22/01/2012 - 08h00 |
| 219 - EM Santos Dumont | 7 | TALITA DE SA ARAUJO | 11337 | Técnico de Administração | 22/01/2012 - 08h00 |
| 219 - EM Santos Dumont | 7 | TAMIRES SILVA DE SOUZA | 11365 | Técnico de Administração | 22/01/2012 - 08h00 |
| 219 - EM Santos Dumont | 7 | TANARA ADRIANO DE OLIVEIRA | 11374 | Técnico de Administração | 22/01/2012 - 08h00 |
| 219 - EM Santos Dumont | 7 | TIPHANY LIMA VIEIRA DOS SANTOS | 11788 | Técnico de Administração | 22/01/2012 - 08h00 |
| 219 - EM Santos Dumont | 7 | UARLIANI BREVES MARTINS | 11802 | Técnico de Administração | 22/01/2012 - 08h00 |
| 219 - EM Santos Dumont | 7 | VANDERLEI AUGUSTO VIEIRA | 11923 | Técnico de Administração | 22/01/2012 - 08h00 |
| 219 - EM Santos Dumont | 7 | VANESSA GRIGORIO DE LUCENA | 11979 | Técnico de Administração | 22/01/2012 - 08h00 |
| 219 - EM Santos Dumont | 7 | VERÔNICA NUNES MENDES | 12083 | Técnico de Administração | 22/01/2012 - 08h00 |
| 219 - EM Santos Dumont | 7 | VÍVIAN BITENCOURT AMORIM | 12176 | Técnico de Administração | 22/01/2012 - 08h00 |
| 219 - EM Santos Dumont | 7 | VIVIANE PORTO LOURENÇO | 12216 | Técnico de Administração | 22/01/2012 - 08h00 |
| 219 - EM Santos Dumont | 7 | WALDECI PEREIRA DO VALLE JÚNIOR | 12269 | Técnico de Administração | 22/01/2012 - 08h00 |
| 219 - EM Santos Dumont | 7 | WALLACE SANTOS DA SILVA | 12294 | Técnico de Administração | 22/01/2012 - 08h00 |
| 219 - EM Santos Dumont | 7 | WILSON LUIZ DA SILVA COSTA | 12445 | Técnico de Administração | 22/01/2012 - 08h00 |
| 219 - EM Santos Dumont | 8 | ADRIANA TEIXEIRA BRAGA DE SOUZA | 114 | Técnico de Contabilidade | 22/01/2012 - 08h00 |
| 219 - EM Santos Dumont | 8 | ANDRE INACIO MAGARAO | 988 | Técnico de Contabilidade | 22/01/2012 - 08h00 |
| 219 - EM Santos Dumont | 8 | ANDRE TOMAZ DA SILVA BRAGA | 1043 | Técnico de Contabilidade | 22/01/2012 - 08h00 |
| 219 - EM Santos Dumont | 8 | AURELIO RAMALHO ALVES | 1424 | Técnico de Contabilidade | 22/01/2012 - 08h00 |

| COLÉGIO | SALA | NOME | INSCRIÇÃO | CARGO | DAT/HORA |
|------------------------|------|--|-----------|--------------------------|--------------------|
| 219 - EM Santos Dumont | 8 | BRUNA CRISTINA DE ALMEIDA MOURA | 1575 | Técnico de Contabilidade | 22/01/2012 - 08h00 |
| 219 - EM Santos Dumont | 8 | CARLA CONCEIÇÃO DOS SANTOS | 1825 | Técnico de Contabilidade | 22/01/2012 - 08h00 |
| 219 - EM Santos Dumont | 8 | CARLOS EDUARDO DE ALMEIDA | 1919 | Técnico de Contabilidade | 22/01/2012 - 08h00 |
| 219 - EM Santos Dumont | 8 | CARLOS EDUARDO SOUTO PEREIRA | 1938 | Técnico de Contabilidade | 22/01/2012 - 08h00 |
| 219 - EM Santos Dumont | 8 | CATIA CRISTINA DE ASSIS SILVA AGUIAR | 2107 | Técnico de Contabilidade | 22/01/2012 - 08h00 |
| 219 - EM Santos Dumont | 8 | CÍCERA MARIA DA CONCEIÇÃO ROBALLO | 2198 | Técnico de Contabilidade | 22/01/2012 - 08h00 |
| 219 - EM Santos Dumont | 8 | CLAUDIA XAVIER DE PAULA KUNSTMANN | 2331 | Técnico de Contabilidade | 22/01/2012 - 08h00 |
| 219 - EM Santos Dumont | 8 | DEMETRIUS PABLO REIS DENIS | 2964 | Técnico de Contabilidade | 22/01/2012 - 08h00 |
| 219 - EM Santos Dumont | 8 | EDGARD PASSERI DA SILVA | 3245 | Técnico de Contabilidade | 22/01/2012 - 08h00 |
| 219 - EM Santos Dumont | 8 | EDSON WAGNER BRAGA | 3342 | Técnico de Contabilidade | 22/01/2012 - 08h00 |
| 219 - EM Santos Dumont | 8 | ELAINE APARECIDA DA SILVA NUNES | 3434 | Técnico de Contabilidade | 22/01/2012 - 08h00 |
| 219 - EM Santos Dumont | 8 | ELIANE FERREIRA PIMENTA | 3560 | Técnico de Contabilidade | 22/01/2012 - 08h00 |
| 219 - EM Santos Dumont | 8 | ELIANE MACHADO DE MELO | 3566 | Técnico de Contabilidade | 22/01/2012 - 08h00 |
| 219 - EM Santos Dumont | 8 | ELIONETE DAS NEVES PORTO | 3605 | Técnico de Contabilidade | 22/01/2012 - 08h00 |
| 219 - EM Santos Dumont | 8 | ELIZABETH CATARINA MONTEIRO PIRES | 3673 | Técnico de Contabilidade | 22/01/2012 - 08h00 |
| 219 - EM Santos Dumont | 8 | ELIZABETH DE JESUS MOREIRA DE AMORIM | 3675 | Técnico de Contabilidade | 22/01/2012 - 08h00 |
| 219 - EM Santos Dumont | 8 | GERSON DOS REMÉDIOS | 4623 | Técnico de Contabilidade | 22/01/2012 - 08h00 |
| 219 - EM Santos Dumont | 8 | GILDENE LOPES DA CRUZ | 4664 | Técnico de Contabilidade | 22/01/2012 - 08h00 |
| 219 - EM Santos Dumont | 8 | HELENA AMARAL DE SOUZA | 4958 | Técnico de Contabilidade | 22/01/2012 - 08h00 |
| 219 - EM Santos Dumont | 9 | INALDA MARIA LINS | 5157 | Técnico de Contabilidade | 22/01/2012 - 08h00 |
| 219 - EM Santos Dumont | 9 | ISRAEL LIDIO DA ROSA | 5280 | Técnico de Contabilidade | 22/01/2012 - 08h00 |
| 219 - EM Santos Dumont | 9 | IZABEL CRISTINA RIBEIRO REZUSKI | 5322 | Técnico de Contabilidade | 22/01/2012 - 08h00 |
| 219 - EM Santos Dumont | 9 | JOANA DARC DA CUNHA ALVES | 5709 | Técnico de Contabilidade | 22/01/2012 - 08h00 |
| 219 - EM Santos Dumont | 9 | JOSIAS DE PAULA BERNARDES | 6117 | Técnico de Contabilidade | 22/01/2012 - 08h00 |
| 219 - EM Santos Dumont | 9 | JULIO CESAR DA GAMA DIAS COSTA | 6309 | Técnico de Contabilidade | 22/01/2012 - 08h00 |
| 219 - EM Santos Dumont | 9 | LAÍS SABENÇA AGUIAR | 6598 | Técnico de Contabilidade | 22/01/2012 - 08h00 |
| 219 - EM Santos Dumont | 9 | LUCIMAR DE SOUZA PIMENTA | 7306 | Técnico de Contabilidade | 22/01/2012 - 08h00 |
| 219 - EM Santos Dumont | 9 | LUIZA ARIEL DE ALMEIDA MELLO | 7458 | Técnico de Contabilidade | 22/01/2012 - 08h00 |
| 219 - EM Santos Dumont | 9 | MARCO ANTONIO PEDROSO DUARTE | 7878 | Técnico de Contabilidade | 22/01/2012 - 08h00 |
| 219 - EM Santos Dumont | 9 | MARGARETE OLIVEIRA SANTOS | 7985 | Técnico de Contabilidade | 22/01/2012 - 08h00 |
| 219 - EM Santos Dumont | 9 | MARIA ANGELICA DA SILVA | 8000 | Técnico de Contabilidade | 22/01/2012 - 08h00 |
| 219 - EM Santos Dumont | 9 | MOZAR TEIXEIRA NASCIMENTO | 8888 | Técnico de Contabilidade | 22/01/2012 - 08h00 |
| 219 - EM Santos Dumont | 9 | PEDRO ROSA GONÇALVES | 9480 | Técnico de Contabilidade | 22/01/2012 - 08h00 |
| 219 - EM Santos Dumont | 9 | REINALDO DOS ANJOS BASTOS | 9952 | Técnico de Contabilidade | 22/01/2012 - 08h00 |
| 219 - EM Santos Dumont | 9 | ROSANGELA NEVES DOS SANTOS | 10553 | Técnico de Contabilidade | 22/01/2012 - 08h00 |
| 219 - EM Santos Dumont | 9 | RUAN NAZARIO COSTA DA SILVA | 10693 | Técnico de Contabilidade | 22/01/2012 - 08h00 |
| 219 - EM Santos Dumont | 9 | SOLANGE MORAIS DE ALCANTARA | 11122 | Técnico de Contabilidade | 22/01/2012 - 08h00 |
| 219 - EM Santos Dumont | 9 | TALITA DOS SANTOS OLIVEIRA | 11338 | Técnico de Contabilidade | 22/01/2012 - 08h00 |
| 219 - EM Santos Dumont | 9 | VERA SOUZA DE OLIVEIRA | 12071 | Técnico de Contabilidade | 22/01/2012 - 08h00 |
| 219 - EM Santos Dumont | 9 | VIVIANE DE OLIVEIRA | 12205 | Técnico de Contabilidade | 22/01/2012 - 08h00 |
| 219 - EM Santos Dumont | 9 | VIVIANE PEREIRA MACIEL | 12214 | Técnico de Contabilidade | 22/01/2012 - 08h00 |
| 219 - EM Santos Dumont | 9 | WEBER BATISTA DE SOUZA JUNIOR | 12337 | Técnico de Contabilidade | 22/01/2012 - 08h00 |
| 219 - EM Santos Dumont | 10 | ADALBERTO LOPES DE VASCONCELLOS | 13 | Técnico de Informática | 22/01/2012 - 08h00 |
| 219 - EM Santos Dumont | 10 | ADRIANA PAULA DOS SANTOS PASCHE | 89 | Técnico de Informática | 22/01/2012 - 08h00 |
| 219 - EM Santos Dumont | 10 | ADRIANO DOS SANTOS MOREIRA | 131 | Técnico de Informática | 22/01/2012 - 08h00 |
| 219 - EM Santos Dumont | 10 | AFONSO FERREIRA FIGUEIREDO | 153 | Técnico de Informática | 22/01/2012 - 08h00 |
| 219 - EM Santos Dumont | 10 | ÁGATA ARIANA ALENCAR DO CARMO | 155 | Técnico de Informática | 22/01/2012 - 08h00 |
| 219 - EM Santos Dumont | 10 | ALDEIR BERUDE BRAGA | 224 | Técnico de Informática | 22/01/2012 - 08h00 |
| 219 - EM Santos Dumont | 10 | ALEXSANDRO COSTA DE MENEZES | 434 | Técnico de Informática | 22/01/2012 - 08h00 |
| 219 - EM Santos Dumont | 10 | ALINE DO CARMO TAVARES | 479 | Técnico de Informática | 22/01/2012 - 08h00 |
| 219 - EM Santos Dumont | 10 | ALISSON ANTONIO TAVARES DA SILVA DOURADO | 554 | Técnico de Informática | 22/01/2012 - 08h00 |
| 219 - EM Santos Dumont | 10 | ALZIMARA DOS SANTOS BORGES | 581 | Técnico de Informática | 22/01/2012 - 08h00 |
| 219 - EM Santos Dumont | 10 | AMAURI PEREIRA JÚNIOR | 636 | Técnico de Informática | 22/01/2012 - 08h00 |
| 219 - EM Santos Dumont | 10 | ANANIAS DA SILVA FIRMINO | 906 | Técnico de Informática | 22/01/2012 - 08h00 |
| 219 - EM Santos Dumont | 10 | ANDERSON DA SILVA AGUIAR | 923 | Técnico de Informática | 22/01/2012 - 08h00 |
| 219 - EM Santos Dumont | 10 | ANDERSON SOUZA LISBOA | 962 | Técnico de Informática | 22/01/2012 - 08h00 |
| 219 - EM Santos Dumont | 10 | ANDRÉ CESAR DE ARAUJO MARQUESINI | 970 | Técnico de Informática | 22/01/2012 - 08h00 |
| 219 - EM Santos Dumont | 10 | ANDRÉ LUÍS DE ALMEIDA OLIVEIRA | 1000 | Técnico de Informática | 22/01/2012 - 08h00 |
| 219 - EM Santos Dumont | 10 | ÁTILA DE ARAÚJO MARTINS | 1415 | Técnico de Informática | 22/01/2012 - 08h00 |
| 219 - EM Santos Dumont | 10 | BERNARD DE OLIVEIRA MAIA | 1506 | Técnico de Informática | 22/01/2012 - 08h00 |
| 219 - EM Santos Dumont | 10 | BRUNO ALBUQUERQUE AMAZONAS | 1613 | Técnico de Informática | 22/01/2012 - 08h00 |
| 219 - EM Santos Dumont | 10 | BRUNO LUIZ MOURA | 1663 | Técnico de Informática | 22/01/2012 - 08h00 |
| 219 - EM Santos Dumont | 10 | BRUNO YOSHIYO KODAMA WADAMORI | 1702 | Técnico de Informática | 22/01/2012 - 08h00 |
| 219 - EM Santos Dumont | 10 | CAÍQUE DE ANDRADE LEITE | 1718 | Técnico de Informática | 22/01/2012 - 08h00 |
| 219 - EM Santos Dumont | 11 | CARLOS EDUARDO DA SILVA MAMÉDIO | 1917 | Técnico de Informática | 22/01/2012 - 08h00 |

| COLÉGIO | SALA | NOME | INSCRIÇÃO | CARGO | DATA/HORA |
|------------------------|------|---|-----------|------------------------|--------------------|
| 219 - EM Santos Dumont | 11 | CARLOS EDUARDO RAYMUNDO RAMOS | 1937 | Técnico de Informática | 22/01/2012 - 08h00 |
| 219 - EM Santos Dumont | 11 | CLEBER DE OLIVEIRA BARROS | 2377 | Técnico de Informática | 22/01/2012 - 08h00 |
| 219 - EM Santos Dumont | 11 | CLEITON DE PAULA OLIVEIRA | 2396 | Técnico de Informática | 22/01/2012 - 08h00 |
| 219 - EM Santos Dumont | 11 | CRISTIANO RODRIGUES CARDOSO | 2521 | Técnico de Informática | 22/01/2012 - 08h00 |
| 219 - EM Santos Dumont | 11 | DARLAN CESAR TEIXEIRA | 2823 | Técnico de Informática | 22/01/2012 - 08h00 |
| 219 - EM Santos Dumont | 11 | DENISE JERONIMO SACRAMENTO | 3003 | Técnico de Informática | 22/01/2012 - 08h00 |
| 219 - EM Santos Dumont | 11 | DEYVED ANTONIO NASCIMENTO DA SILVA | 3036 | Técnico de Informática | 22/01/2012 - 08h00 |
| 219 - EM Santos Dumont | 11 | DIEGO DA SILVA LOBO FERNANDES | 3060 | Técnico de Informática | 22/01/2012 - 08h00 |
| 219 - EM Santos Dumont | 11 | DIEGO RAMOS ALVES DA SILVA | 3101 | Técnico de Informática | 22/01/2012 - 08h00 |
| 219 - EM Santos Dumont | 11 | DIEGO RIBEIRO DA COSTA BASIM | 3103 | Técnico de Informática | 22/01/2012 - 08h00 |
| 219 - EM Santos Dumont | 11 | DIOGO WASSITA GONÇALVES | 3146 | Técnico de Informática | 22/01/2012 - 08h00 |
| 219 - EM Santos Dumont | 11 | DOUGLAS BANDOLI VASCONCELLOS | 3174 | Técnico de Informática | 22/01/2012 - 08h00 |
| 219 - EM Santos Dumont | 11 | DOUGLAS SILVA DOS SANTOS TEODORO | 3208 | Técnico de Informática | 22/01/2012 - 08h00 |
| 219 - EM Santos Dumont | 11 | EDER LEAL | 3234 | Técnico de Informática | 22/01/2012 - 08h00 |
| 219 - EM Santos Dumont | 11 | EDSON DE ALMEIDA SILVA MOREIRA | 3323 | Técnico de Informática | 22/01/2012 - 08h00 |
| 219 - EM Santos Dumont | 11 | ELIARDO MANSO DA SILVA | 3577 | Técnico de Informática | 22/01/2012 - 08h00 |
| 219 - EM Santos Dumont | 11 | ELLYSON RICARDO SERUFFO DE ALMEIDA | 3708 | Técnico de Informática | 22/01/2012 - 08h00 |
| 219 - EM Santos Dumont | 11 | EMILIANE BARBOSA DE SOUSA | 3761 | Técnico de Informática | 22/01/2012 - 08h00 |
| 219 - EM Santos Dumont | 11 | ESEQUIEL DE SOUZA | 3862 | Técnico de Informática | 22/01/2012 - 08h00 |
| 219 - EM Santos Dumont | 11 | FELIPE LARRÉ NOGUEIRA | 4168 | Técnico de Informática | 22/01/2012 - 08h00 |
| 219 - EM Santos Dumont | 11 | FERNANDO SOUZA DA SILVA | 4308 | Técnico de Informática | 22/01/2012 - 08h00 |
| 219 - EM Santos Dumont | 12 | GABRIEL FELIX MORAES MOREIRA MORGAGE | 4495 | Técnico de Informática | 22/01/2012 - 08h00 |
| 219 - EM Santos Dumont | 12 | GABRIEL GALENO SOARES | 4499 | Técnico de Informática | 22/01/2012 - 08h00 |
| 219 - EM Santos Dumont | 12 | GILBERTO MORAIS | 4652 | Técnico de Informática | 22/01/2012 - 08h00 |
| 219 - EM Santos Dumont | 12 | GILMARCIO DE MELO SANTOS | 4688 | Técnico de Informática | 22/01/2012 - 08h00 |
| 219 - EM Santos Dumont | 12 | HEITOR FELIPE DE OLIVEIRA ROZERA | 4946 | Técnico de Informática | 22/01/2012 - 08h00 |
| 219 - EM Santos Dumont | 12 | HENRIQUE PEREIRA | 5017 | Técnico de Informática | 22/01/2012 - 08h00 |
| 219 - EM Santos Dumont | 12 | HEVERTON DE OLIVEIRA CORRÊA | 5035 | Técnico de Informática | 22/01/2012 - 08h00 |
| 219 - EM Santos Dumont | 12 | HUDSON PHELLIPE RAMOS DAS CHAGAS | 5062 | Técnico de Informática | 22/01/2012 - 08h00 |
| 219 - EM Santos Dumont | 12 | ITALO MATTOS DA SILVEIRA | 5285 | Técnico de Informática | 22/01/2012 - 08h00 |
| 219 - EM Santos Dumont | 12 | JAILSON GOMES PEREIRA | 5391 | Técnico de Informática | 22/01/2012 - 08h00 |
| 219 - EM Santos Dumont | 12 | JÂMISON DE MENDONÇA MARTINS | 5418 | Técnico de Informática | 22/01/2012 - 08h00 |
| 219 - EM Santos Dumont | 12 | JESSICA DANDARA ARAUJO MIRANDA | 5635 | Técnico de Informática | 22/01/2012 - 08h00 |
| 219 - EM Santos Dumont | 12 | JOÃO CLAUDIO CARDOSO SILVA | 5744 | Técnico de Informática | 22/01/2012 - 08h00 |
| 219 - EM Santos Dumont | 12 | JOÃO FRANCISCO DA COSTA JUNIOR | 5754 | Técnico de Informática | 22/01/2012 - 08h00 |
| 219 - EM Santos Dumont | 12 | JOHNNY MAYCON ENSA GABRIEL | 5846 | Técnico de Informática | 22/01/2012 - 08h00 |
| 219 - EM Santos Dumont | 12 | JONATAS VASCONCELOS REIS | 5874 | Técnico de Informática | 22/01/2012 - 08h00 |
| 219 - EM Santos Dumont | 12 | JONATHAN FERREIRA BONA | 5887 | Técnico de Informática | 22/01/2012 - 08h00 |
| 219 - EM Santos Dumont | 12 | JONATHAN MELGAÇO BARBOSA | 5889 | Técnico de Informática | 22/01/2012 - 08h00 |
| 219 - EM Santos Dumont | 12 | JOSÉ WELITON MACIEL DA SILVA FILHO | 6060 | Técnico de Informática | 22/01/2012 - 08h00 |
| 219 - EM Santos Dumont | 12 | JULIANA DOS SANTOS RODRIGUES DE ALMEIDA | 6230 | Técnico de Informática | 22/01/2012 - 08h00 |
| 219 - EM Santos Dumont | 12 | JULIANO MEIRA DA FONSECA | 6295 | Técnico de Informática | 22/01/2012 - 08h00 |
| 219 - EM Santos Dumont | 12 | KELLY CHRISTINE DOS REIS BENTO | 6501 | Técnico de Informática | 22/01/2012 - 08h00 |
| 219 - EM Santos Dumont | 13 | LAZARO PATRICK DO NASCIMENTO XAVIER | 6654 | Técnico de Informática | 22/01/2012 - 08h00 |
| 219 - EM Santos Dumont | 13 | LEANDRO MEIRA GOMES | 6714 | Técnico de Informática | 22/01/2012 - 08h00 |
| 219 - EM Santos Dumont | 13 | LEONARDO MAIA DOS SANTOS | 6833 | Técnico de Informática | 22/01/2012 - 08h00 |
| 219 - EM Santos Dumont | 13 | LEONARDO MARIANO PEREIRA | 6834 | Técnico de Informática | 22/01/2012 - 08h00 |
| 219 - EM Santos Dumont | 13 | LÍVIA VILARINHO VICTORINO PINTO | 7038 | Técnico de Informática | 22/01/2012 - 08h00 |
| 219 - EM Santos Dumont | 13 | LUAN SOARES DE BULHOES OLIVEIRA | 7074 | Técnico de Informática | 22/01/2012 - 08h00 |
| 219 - EM Santos Dumont | 13 | LUIZ CLAUDIO FONSECA AZEVEDO | 7417 | Técnico de Informática | 22/01/2012 - 08h00 |
| 219 - EM Santos Dumont | 13 | LUIZ FERNANDO DA CUNHA E SOUZA | 7434 | Técnico de Informática | 22/01/2012 - 08h00 |
| 219 - EM Santos Dumont | 13 | LUIZ FERNANDO LOPES PEREIRA | 7439 | Técnico de Informática | 22/01/2012 - 08h00 |
| 219 - EM Santos Dumont | 13 | LUIZ MIGUEL SANTOS PEREIRA | 7453 | Técnico de Informática | 22/01/2012 - 08h00 |
| 219 - EM Santos Dumont | 13 | MAGNUM SILVA MELO | 7507 | Técnico de Informática | 22/01/2012 - 08h00 |
| 219 - EM Santos Dumont | 13 | MARCUS VINÍCIUS PEDROSO SANTOS | 7976 | Técnico de Informática | 22/01/2012 - 08h00 |
| 219 - EM Santos Dumont | 13 | MARCUS VINÍCIUS VIEIRA DA SILVA | 7980 | Técnico de Informática | 22/01/2012 - 08h00 |
| 219 - EM Santos Dumont | 13 | MARIO AUGUSTO VIANA DA LUZ | 8368 | Técnico de Informática | 22/01/2012 - 08h00 |
| 219 - EM Santos Dumont | 13 | MAURO CAVALCANTI RODRIGUES | 8518 | Técnico de Informática | 22/01/2012 - 08h00 |
| 219 - EM Santos Dumont | 13 | MAXWILLER ROSA ATIE | 8540 | Técnico de Informática | 22/01/2012 - 08h00 |
| 219 - EM Santos Dumont | 13 | MAYCON FONSECA DE SOUSA | 8572 | Técnico de Informática | 22/01/2012 - 08h00 |
| 219 - EM Santos Dumont | 13 | MOISES DE SOUZA CORREIA | 8791 | Técnico de Informática | 22/01/2012 - 08h00 |
| 219 - EM Santos Dumont | 13 | MONICA RODRIGUES ROJAS CHACON | 8830 | Técnico de Informática | 22/01/2012 - 08h00 |
| 219 - EM Santos Dumont | 13 | PALOMA RIBEIRO SOARES DA SILVA | 9193 | Técnico de Informática | 22/01/2012 - 08h00 |
| 219 - EM Santos Dumont | 13 | PÂMELA CAROLINE DA SILVA DE BULHÕES | 9198 | Técnico de Informática | 22/01/2012 - 08h00 |
| 219 - EM Santos Dumont | 13 | PATRICK BATISTA DA FONSECA | 9313 | Técnico de Informática | 22/01/2012 - 08h00 |

| COLÉGIO | SALA | NOME | INSCRIÇÃO | CARGO | DATA/HORA |
|------------------------|------|--|-----------|-----------------------------|--------------------|
| 219 - EM Santos Dumont | 14 | RAFAEL DO CARMO DE CARVALHO MAIA | 9662 | Técnico de Informática | 22/01/2012 - 08h00 |
| 219 - EM Santos Dumont | 14 | RAFAEL SANTOS BORGES | 9713 | Técnico de Informática | 22/01/2012 - 08h00 |
| 219 - EM Santos Dumont | 14 | RAFAEL VIEIRA BRANDT | 9728 | Técnico de Informática | 22/01/2012 - 08h00 |
| 219 - EM Santos Dumont | 14 | RAFAELA VALIM PEREIRA | 9767 | Técnico de Informática | 22/01/2012 - 08h00 |
| 219 - EM Santos Dumont | 14 | RAMON BERNARDO DOS SANTOS | 9804 | Técnico de Informática | 22/01/2012 - 08h00 |
| 219 - EM Santos Dumont | 14 | REGINALDO DAS NEVES LEAL | 9940 | Técnico de Informática | 22/01/2012 - 08h00 |
| 219 - EM Santos Dumont | 14 | RENAN BARROS E SOUZA | 9963 | Técnico de Informática | 22/01/2012 - 08h00 |
| 219 - EM Santos Dumont | 14 | RENAN WESLEY VIEIRA SALES | 9990 | Técnico de Informática | 22/01/2012 - 08h00 |
| 219 - EM Santos Dumont | 14 | RONALDO BASTOS SOARES | 10458 | Técnico de Informática | 22/01/2012 - 08h00 |
| 219 - EM Santos Dumont | 14 | SAMARA TORRES LIMA | 10778 | Técnico de Informática | 22/01/2012 - 08h00 |
| 219 - EM Santos Dumont | 14 | STÊNULO BEZERRA BARBOSA JUNIOR | 11175 | Técnico de Informática | 22/01/2012 - 08h00 |
| 219 - EM Santos Dumont | 14 | THIAGO DA SILVA OLIVEIRA SOUZA | 11679 | Técnico de Informática | 22/01/2012 - 08h00 |
| 219 - EM Santos Dumont | 14 | THIAGO LUIZ DE OLIVEIRA | 11714 | Técnico de Informática | 22/01/2012 - 08h00 |
| 219 - EM Santos Dumont | 14 | THIAGO VICENTE BARRETO DE SOUSA | 11751 | Técnico de Informática | 22/01/2012 - 08h00 |
| 219 - EM Santos Dumont | 14 | UDERLEY MARCIO GOMES | 11809 | Técnico de Informática | 22/01/2012 - 08h00 |
| 219 - EM Santos Dumont | 14 | VINICIUS BARRETO DE ALBUQUERQUE MEDEIROS | 12111 | Técnico de Informática | 22/01/2012 - 08h00 |
| 219 - EM Santos Dumont | 14 | VINICIUS DOS SANTOS RAMOS | 12122 | Técnico de Informática | 22/01/2012 - 08h00 |
| 219 - EM Santos Dumont | 14 | VINÍCIUS LUZ DE DEUS | 12130 | Técnico de Informática | 22/01/2012 - 08h00 |
| 219 - EM Santos Dumont | 14 | VITOR FERREIRA DA ROSA | 12158 | Técnico de Informática | 22/01/2012 - 08h00 |
| 219 - EM Santos Dumont | 14 | WAGNER VIEIRA BRAGA | 12260 | Técnico de Informática | 22/01/2012 - 08h00 |
| 219 - EM Santos Dumont | 14 | WALLACE MOTÉ ANCELLOTTI DE ALMEIDA | 12287 | Técnico de Informática | 22/01/2012 - 08h00 |
| 219 - EM Santos Dumont | 14 | WELLINGTON REZENDE DE SOUZA | 12366 | Técnico de Informática | 22/01/2012 - 08h00 |
| 219 - EM Santos Dumont | 14 | YURI SOARES POSES MOREIRA | 12479 | Técnico de Informática | 22/01/2012 - 08h00 |
| 219 - EM Santos Dumont | 15 | ADRIANA SILVA MOTA | 108 | Técnico de Recursos Humanos | 22/01/2012 - 08h00 |
| 219 - EM Santos Dumont | 15 | ALESSANDRA ZUQUI VIEIRA MAIA | 301 | Técnico de Recursos Humanos | 22/01/2012 - 08h00 |
| 219 - EM Santos Dumont | 15 | ALINE FERREIRA CERDEIRO ALMEIDA | 491 | Técnico de Recursos Humanos | 22/01/2012 - 08h00 |
| 219 - EM Santos Dumont | 15 | ANA LUCIA MARTINS SIQUEIRA | 784 | Técnico de Recursos Humanos | 22/01/2012 - 08h00 |
| 219 - EM Santos Dumont | 15 | ANA PAULA RODRIGUES CAMARGO VALENTE | 887 | Técnico de Recursos Humanos | 22/01/2012 - 08h00 |
| 219 - EM Santos Dumont | 15 | ANDRE LUIZ MOREIA RAMOS | 1022 | Técnico de Recursos Humanos | 22/01/2012 - 08h00 |
| 219 - EM Santos Dumont | 15 | ARLENE BRITO DOS SANTOS | 1383 | Técnico de Recursos Humanos | 22/01/2012 - 08h00 |
| 219 - EM Santos Dumont | 15 | BRUNA CABRAL MARTINS DA SILVA | 1567 | Técnico de Recursos Humanos | 22/01/2012 - 08h00 |
| 219 - EM Santos Dumont | 15 | CECILIA DE BRITO DA MOTTA | 2117 | Técnico de Recursos Humanos | 22/01/2012 - 08h00 |
| 219 - EM Santos Dumont | 15 | CELIA DA SILVA | 2125 | Técnico de Recursos Humanos | 22/01/2012 - 08h00 |
| 219 - EM Santos Dumont | 15 | CLAUDIA MARIA DE ARAUJO SANTANA LAMEGO | 2311 | Técnico de Recursos Humanos | 22/01/2012 - 08h00 |
| 219 - EM Santos Dumont | 15 | CLAUDIA RACHEL DA SILVA MACHADO | 2319 | Técnico de Recursos Humanos | 22/01/2012 - 08h00 |
| 219 - EM Santos Dumont | 15 | CRISTIANE F. CÂNDIDO GALOIS | 2478 | Técnico de Recursos Humanos | 22/01/2012 - 08h00 |
| 219 - EM Santos Dumont | 15 | CRISTINA FERREIRA DOS SANTOS | 2537 | Técnico de Recursos Humanos | 22/01/2012 - 08h00 |
| 219 - EM Santos Dumont | 15 | DEBORA ALVES GOUVEIA | 2891 | Técnico de Recursos Humanos | 22/01/2012 - 08h00 |
| 219 - EM Santos Dumont | 15 | DÉBORA DE PAULA RAIMUNDO | 2900 | Técnico de Recursos Humanos | 22/01/2012 - 08h00 |
| 219 - EM Santos Dumont | 15 | DHEIMILHA DE SOUZA SANTOS | 3040 | Técnico de Recursos Humanos | 22/01/2012 - 08h00 |
| 219 - EM Santos Dumont | 15 | DOUGLAS MORAES AZEREDO | 3199 | Técnico de Recursos Humanos | 22/01/2012 - 08h00 |
| 219 - EM Santos Dumont | 15 | EDSON LOPES BRAZ | 3329 | Técnico de Recursos Humanos | 22/01/2012 - 08h00 |
| 219 - EM Santos Dumont | 15 | EDVALDO SARAIVA DE ALENCAR | 3417 | Técnico de Recursos Humanos | 22/01/2012 - 08h00 |
| 219 - EM Santos Dumont | 15 | ELAINE DE PAULA SIMÕES | 3469 | Técnico de Recursos Humanos | 22/01/2012 - 08h00 |
| 219 - EM Santos Dumont | 15 | ELAINE MENDES DE SOUZA | 3480 | Técnico de Recursos Humanos | 22/01/2012 - 08h00 |
| 219 - EM Santos Dumont | 15 | EVELYN BAZOTI DE LIMA | 3910 | Técnico de Recursos Humanos | 22/01/2012 - 08h00 |

| COLÉGIO | SALA | NOME | INSCRIÇÃO | CARGO | DATA/HORA |
|------------------------|------|--|-----------|-----------------------------|--------------------|
| 219 - EM Santos Dumont | 15 | HELEOMAR MARTINS MONTEIRO | 4972 | Técnico de Recursos Humanos | 22/01/2012 - 08h00 |
| 219 - EM Santos Dumont | 15 | ISAC CESAR RIBEIRO | 5260 | Técnico de Recursos Humanos | 22/01/2012 - 08h00 |
| 219 - EM Santos Dumont | 15 | JANDIRA DE OLIVEIRA CAVALCANTE DIAS FERREIRA | 5463 | Técnico de Recursos Humanos | 22/01/2012 - 08h00 |
| 219 - EM Santos Dumont | 15 | JANIELE RAMOS SANTOS | 5486 | Técnico de Recursos Humanos | 22/01/2012 - 08h00 |
| 219 - EM Santos Dumont | 15 | JEFFERSON ANDERSON GOMES DE MELO | 5570 | Técnico de Recursos Humanos | 22/01/2012 - 08h00 |
| 219 - EM Santos Dumont | 16 | JONATAN CURTI LOPES | 5863 | Técnico de Recursos Humanos | 22/01/2012 - 08h00 |
| 219 - EM Santos Dumont | 16 | JORGE ANDERSON DE SOUZA GONÇALVES | 5904 | Técnico de Recursos Humanos | 22/01/2012 - 08h00 |
| 219 - EM Santos Dumont | 16 | JOSILAINE DAS GRAÇAS PASCOAL FURTADO | 6132 | Técnico de Recursos Humanos | 22/01/2012 - 08h00 |
| 219 - EM Santos Dumont | 16 | LILIAN TEODORO DE AGUIAR | 6983 | Técnico de Recursos Humanos | 22/01/2012 - 08h00 |
| 219 - EM Santos Dumont | 16 | LISLIE FULVIO FENANDES FEITAL | 7018 | Técnico de Recursos Humanos | 22/01/2012 - 08h00 |
| 219 - EM Santos Dumont | 16 | MAGNA MORAES DA ROCHA | 7502 | Técnico de Recursos Humanos | 22/01/2012 - 08h00 |
| 219 - EM Santos Dumont | 16 | MARCELA FERREIRA DOS SANTOS | 7572 | Técnico de Recursos Humanos | 22/01/2012 - 08h00 |
| 219 - EM Santos Dumont | 16 | MÁRCIA HELENA DA CRUZ QUINTILIANO | 7759 | Técnico de Recursos Humanos | 22/01/2012 - 08h00 |
| 219 - EM Santos Dumont | 16 | MARIA LUCIA SANTOS RIBEIRO | 8175 | Técnico de Recursos Humanos | 22/01/2012 - 08h00 |
| 219 - EM Santos Dumont | 16 | MARILENE PEDRO SILVA | 8331 | Técnico de Recursos Humanos | 22/01/2012 - 08h00 |
| 219 - EM Santos Dumont | 16 | MICHELE MIRANDA SALLES AMÉLIO | 8655 | Técnico de Recursos Humanos | 22/01/2012 - 08h00 |
| 219 - EM Santos Dumont | 16 | MÔNICA DAHAN DE MORAES | 8812 | Técnico de Recursos Humanos | 22/01/2012 - 08h00 |
| 219 - EM Santos Dumont | 16 | NILZA MARIA DE ALMEIDA ROCHA | 9085 | Técnico de Recursos Humanos | 22/01/2012 - 08h00 |
| 219 - EM Santos Dumont | 16 | PRISCILA MORAES DA COSTA | 9563 | Técnico de Recursos Humanos | 22/01/2012 - 08h00 |
| 219 - EM Santos Dumont | 16 | RITA DE CASSIA KASAKEVITCH CAETANO | 10167 | Técnico de Recursos Humanos | 22/01/2012 - 08h00 |
| 219 - EM Santos Dumont | 16 | RODRIGO JOSE DE LUNA GARCIA | 10351 | Técnico de Recursos Humanos | 22/01/2012 - 08h00 |
| 219 - EM Santos Dumont | 16 | ROSANA MACHADO CORREA | 10515 | Técnico de Recursos Humanos | 22/01/2012 - 08h00 |
| 219 - EM Santos Dumont | 16 | ROSEMARY BARBOSA CORREA MAGALHAES | 10609 | Técnico de Recursos Humanos | 22/01/2012 - 08h00 |
| 219 - EM Santos Dumont | 16 | SHIRLEY NASCIMENTO ROCHA | 10976 | Técnico de Recursos Humanos | 22/01/2012 - 08h00 |
| 219 - EM Santos Dumont | 16 | SUERICA DE PAULA | 11236 | Técnico de Recursos Humanos | 22/01/2012 - 08h00 |
| 219 - EM Santos Dumont | 16 | TALITA LOPES CABRAL | 11342 | Técnico de Recursos Humanos | 22/01/2012 - 08h00 |
| 219 - EM Santos Dumont | 16 | TAMIRES MATHIAS BRITES | 11362 | Técnico de Recursos Humanos | 22/01/2012 - 08h00 |
| 219 - EM Santos Dumont | 16 | THAÍS GONÇALVES PEREIRA | 11556 | Técnico de Recursos Humanos | 22/01/2012 - 08h00 |
| 219 - EM Santos Dumont | 16 | THALITA OLIVEIRA DO NASCIMENTO | 11608 | Técnico de Recursos Humanos | 22/01/2012 - 08h00 |
| 219 - EM Santos Dumont | 16 | VIRGINIA MARIA BANDOLI MARQUE | 12146 | Técnico de Recursos Humanos | 22/01/2012 - 08h00 |
| 219 - EM Santos Dumont | 16 | VIVIANE APARECIDA DE PAULA COELHO | 12193 | Técnico de Recursos Humanos | 22/01/2012 - 08h00 |
| 219 - EM Santos Dumont | 16 | ZULEICA NUNES | 12497 | Técnico de Recursos Humanos | 22/01/2012 - 08h00 |
| 301 - EM Raul Pompéia | 1 | BRUNA SANTOS DE OLIVEIRA | 1605 | Analista de Sistemas | 22/01/2012 - 14h00 |
| 301 - EM Raul Pompéia | 1 | BRUNO GAMA VASCONCELOS | 1650 | Analista de Sistemas | 22/01/2012 - 14h00 |
| 301 - EM Raul Pompéia | 1 | BRUNO SANTOS DE OLIVEIRA | 1692 | Analista de Sistemas | 22/01/2012 - 14h00 |
| 301 - EM Raul Pompéia | 1 | CARLOS FREDERICO DE CARVALHO MAGALHÃES | 1946 | Analista de Sistemas | 22/01/2012 - 14h00 |
| 301 - EM Raul Pompéia | 1 | CARLOS JÚNIO LARA PINHEIRO | 1973 | Analista de Sistemas | 22/01/2012 - 14h00 |
| 301 - EM Raul Pompéia | 1 | CAROLINE HELENA ALMUNHA DE ANDRADE | 2057 | Analista de Sistemas | 22/01/2012 - 14h00 |
| 301 - EM Raul Pompéia | 1 | DAMARIS CAROLINE RAMOS DE FREITAS | 2614 | Analista de Sistemas | 22/01/2012 - 14h00 |
| 301 - EM Raul Pompéia | 1 | DIEGO LYRA SOARES | 3085 | Analista de Sistemas | 22/01/2012 - 14h00 |
| 301 - EM Raul Pompéia | 1 | EDUARDO LIMA MONTEIRO | 3382 | Analista de Sistemas | 22/01/2012 - 14h00 |
| 301 - EM Raul Pompéia | 1 | EMÍLIO CAVEARI MARQUES | 3764 | Analista de Sistemas | 22/01/2012 - 14h00 |
| 301 - EM Raul Pompéia | 1 | IVALDO SILVA DE SOUSA | 3899 | Analista de Sistemas | 22/01/2012 - 14h00 |
| 301 - EM Raul Pompéia | 1 | FABRICIO SILVA DOS ANJOS | 4109 | Analista de Sistemas | 22/01/2012 - 14h00 |
| 301 - EM Raul Pompéia | 1 | FLAVIO AUGUSTO PEREIRA DA SILVA | 4388 | Analista de Sistemas | 22/01/2012 - 14h00 |
| 301 - EM Raul Pompéia | 1 | FRANCIALE GOUVÊA DE MELO | 4414 | Analista de Sistemas | 22/01/2012 - 14h00 |

| COLÉGIO | SALA | NOME | INSCRIÇÃO | CARGO | DATA/HORA |
|-----------------------|------|-------------------------------------|-----------|----------------------|--------------------|
| 301 - EM Raul Pompéia | 1 | HEUBEM PEDROSO CEZAR | 5032 | Analista de Sistemas | 22/01/2012 - 14h00 |
| 301 - EM Raul Pompéia | 1 | JEAN FRANCO PIZARRO GONÇALVES | 5546 | Analista de Sistemas | 22/01/2012 - 14h00 |
| 301 - EM Raul Pompéia | 1 | JEFFERSON PEREIRA LOPES | 5585 | Analista de Sistemas | 22/01/2012 - 14h00 |
| 301 - EM Raul Pompéia | 1 | JOSÉ VINÍCIUS DA RCOHA | 6058 | Analista de Sistemas | 22/01/2012 - 14h00 |
| 301 - EM Raul Pompéia | 1 | LEANDRO GARCIA NEVES AFONSO | 6702 | Analista de Sistemas | 22/01/2012 - 14h00 |
| 301 - EM Raul Pompéia | 1 | LEANDRO MEDEIROS DE FREITAS SILVA | 6713 | Analista de Sistemas | 22/01/2012 - 14h00 |
| 301 - EM Raul Pompéia | 1 | LEONARDO BARROS DE PAULA | 6793 | Analista de Sistemas | 22/01/2012 - 14h00 |
| 301 - EM Raul Pompéia | 1 | LUCAS JÚDICE GONÇALVES | 7139 | Analista de Sistemas | 22/01/2012 - 14h00 |
| 301 - EM Raul Pompéia | 1 | LUCIANO LEAL SANTOS | 7271 | Analista de Sistemas | 22/01/2012 - 14h00 |
| 301 - EM Raul Pompéia | 1 | LUIS CLAUDIO NISIMURA | 7355 | Analista de Sistemas | 22/01/2012 - 14h00 |
| 301 - EM Raul Pompéia | 1 | LUÍS HENRIQUE DA SILVA FERREIRA | 7378 | Analista de Sistemas | 22/01/2012 - 14h00 |
| 301 - EM Raul Pompéia | 1 | LUIZ FERNANDO LAGE DA FONSECA | 7438 | Analista de Sistemas | 22/01/2012 - 14h00 |
| 301 - EM Raul Pompéia | 1 | MARCELO INACIO DE PAULA | 7678 | Analista de Sistemas | 22/01/2012 - 14h00 |
| 301 - EM Raul Pompéia | 1 | MARCUS DA CRUZ BERQUO URURAHY | 7970 | Analista de Sistemas | 22/01/2012 - 14h00 |
| 301 - EM Raul Pompéia | 1 | MONIQUE CLAUDINO DOS SANTOS | 8848 | Analista de Sistemas | 22/01/2012 - 14h00 |
| 301 - EM Raul Pompéia | 1 | OMAXWELL DE AGUIAR CARVALHO | 9143 | Analista de Sistemas | 22/01/2012 - 14h00 |
| 301 - EM Raul Pompéia | 2 | PAULO EDUARDO AZEVEDO DA SILVA | 9377 | Analista de Sistemas | 22/01/2012 - 14h00 |
| 301 - EM Raul Pompéia | 2 | PAULO HENRIQUE DA SILVA BULE | 9387 | Analista de Sistemas | 22/01/2012 - 14h00 |
| 301 - EM Raul Pompéia | 2 | PAULO SÉRGIO RAMOS RIOS | 9431 | Analista de Sistemas | 22/01/2012 - 14h00 |
| 301 - EM Raul Pompéia | 2 | REBECA COSTA ROCHA COE | 9895 | Analista de Sistemas | 22/01/2012 - 14h00 |
| 301 - EM Raul Pompéia | 2 | RENATA BORGES DE MORAES SILVA | 9999 | Analista de Sistemas | 22/01/2012 - 14h00 |
| 301 - EM Raul Pompéia | 2 | RICARDO FRANCO DE CARVALHO | 10121 | Analista de Sistemas | 22/01/2012 - 14h00 |
| 301 - EM Raul Pompéia | 2 | ROBERTA DE SOUZA COSTA LIMA | 10202 | Analista de Sistemas | 22/01/2012 - 14h00 |
| 301 - EM Raul Pompéia | 2 | ROBERTO DA SILVA MACEDO | 10236 | Analista de Sistemas | 22/01/2012 - 14h00 |
| 301 - EM Raul Pompéia | 2 | ROBSON LYRA SOARES | 10274 | Analista de Sistemas | 22/01/2012 - 14h00 |
| 301 - EM Raul Pompéia | 2 | RODRIGO LUIZ DA SILVA | 10354 | Analista de Sistemas | 22/01/2012 - 14h00 |
| 301 - EM Raul Pompéia | 2 | SAMUEL VIEIRA DE OLIVEIRA | 10804 | Analista de Sistemas | 22/01/2012 - 14h00 |
| 301 - EM Raul Pompéia | 2 | TERENCE CARVALHOZA GOMES DA SILVA | 11503 | Analista de Sistemas | 22/01/2012 - 14h00 |
| 301 - EM Raul Pompéia | 2 | THIAGO FALCI DA SILVA | 11703 | Analista de Sistemas | 22/01/2012 - 14h00 |
| 301 - EM Raul Pompéia | 2 | THIAGO MOREIRA DOS SANTOS | 11721 | Analista de Sistemas | 22/01/2012 - 14h00 |
| 301 - EM Raul Pompéia | 2 | UIARA RIBEIRO SILVA | 11815 | Analista de Sistemas | 22/01/2012 - 14h00 |
| 301 - EM Raul Pompéia | 3 | ALLAN WINCKLER MOREIRA | 560 | Analista de Suporte | 22/01/2012 - 14h00 |
| 301 - EM Raul Pompéia | 3 | ANDERSON DE ARAUJO SILVA | 928 | Analista de Suporte | 22/01/2012 - 14h00 |
| 301 - EM Raul Pompéia | 3 | ANDRÉ LUIS DE OLIVEIRA FONSECA | 1001 | Analista de Suporte | 22/01/2012 - 14h00 |
| 301 - EM Raul Pompéia | 3 | BRUNO PINHEIRO DOS REIS | 1684 | Analista de Suporte | 22/01/2012 - 14h00 |
| 301 - EM Raul Pompéia | 3 | CLAUDIO DA SILVA GOULART | 2350 | Analista de Suporte | 22/01/2012 - 14h00 |
| 301 - EM Raul Pompéia | 3 | CLAYTON MARÇAL TAVEIRA DE QUEIROGA | 2373 | Analista de Suporte | 22/01/2012 - 14h00 |
| 301 - EM Raul Pompéia | 3 | DANIEL DIAS PIRES | 2645 | Analista de Suporte | 22/01/2012 - 14h00 |
| 301 - EM Raul Pompéia | 4 | EGIDIO DA SILVA SALDANHA | 3429 | Analista de Suporte | 22/01/2012 - 14h00 |
| 301 - EM Raul Pompéia | 4 | ERICKSON ANTUNES DA SILVA | 3822 | Analista de Suporte | 22/01/2012 - 14h00 |
| 301 - EM Raul Pompéia | 4 | ESEQUIEL DE SOUZA | 3863 | Analista de Suporte | 22/01/2012 - 14h00 |
| 301 - EM Raul Pompéia | 4 | FRANCISCO DE ASSIS SIQUEIRA SOARES | 4455 | Analista de Suporte | 22/01/2012 - 14h00 |
| 301 - EM Raul Pompéia | 4 | FRANK MARC DITZ ALVES DE FARIA | 4475 | Analista de Suporte | 22/01/2012 - 14h00 |
| 301 - EM Raul Pompéia | 4 | GRACIELA SILVA DO NASCIMENTO | 4849 | Analista de Suporte | 22/01/2012 - 14h00 |
| 301 - EM Raul Pompéia | 4 | HEBERT DE OLIVEIRA SANTOS | 4942 | Analista de Suporte | 22/01/2012 - 14h00 |
| 301 - EM Raul Pompéia | 4 | HUDSON CAETANO MOTTA | 5060 | Analista de Suporte | 22/01/2012 - 14h00 |
| 301 - EM Raul Pompéia | 4 | IGOR ALBUQUERQUE AMAZONAS | 5116 | Analista de Suporte | 22/01/2012 - 14h00 |
| 301 - EM Raul Pompéia | 4 | JOSÉ IVO LOPES JÚNIOR | 6013 | Analista de Suporte | 22/01/2012 - 14h00 |
| 301 - EM Raul Pompéia | 4 | JULIO CESAR AGUIAR VALIM | 6304 | Analista de Suporte | 22/01/2012 - 14h00 |
| 301 - EM Raul Pompéia | 4 | JÚLIO CÉSAR DOS SANTOS | 6317 | Analista de Suporte | 22/01/2012 - 14h00 |
| 301 - EM Raul Pompéia | 4 | LEONARDO JOSÉ LOURENÇO DA SILVA | 6826 | Analista de Suporte | 22/01/2012 - 14h00 |
| 301 - EM Raul Pompéia | 4 | LEONARDO MARIANO PEREIRA | 6835 | Analista de Suporte | 22/01/2012 - 14h00 |
| 301 - EM Raul Pompéia | 4 | LUCIANO BITTENCOURT DO SACRAMENTO | 7255 | Analista de Suporte | 22/01/2012 - 14h00 |
| 301 - EM Raul Pompéia | 4 | MARCELO BITENCOURT DE MELO | 7636 | Analista de Suporte | 22/01/2012 - 14h00 |
| 301 - EM Raul Pompéia | 4 | MARCELO SANTANA DUTRA | 7699 | Analista de Suporte | 22/01/2012 - 14h00 |
| 301 - EM Raul Pompéia | 4 | MARCUS DA CRUZ BERQUO URURAHY | 7971 | Analista de Suporte | 22/01/2012 - 14h00 |
| 301 - EM Raul Pompéia | 4 | PETER DE CARVALHO PALMEIRA DA SILVA | 9489 | Analista de Suporte | 22/01/2012 - 14h00 |
| 301 - EM Raul Pompéia | 4 | RAFAEL BRUM LAMIM DE SOUZA | 9637 | Analista de Suporte | 22/01/2012 - 14h00 |
| 301 - EM Raul Pompéia | 4 | RAFAEL DO CARMO DE CARVALHO MAIA | 9663 | Analista de Suporte | 22/01/2012 - 14h00 |
| 301 - EM Raul Pompéia | 4 | RAFAEL VENANCIO DIAS | 9726 | Analista de Suporte | 22/01/2012 - 14h00 |
| 301 - EM Raul Pompéia | 4 | RAPHAEL OZORIO DA SILVA | 9829 | Analista de Suporte | 22/01/2012 - 14h00 |
| 301 - EM Raul Pompéia | 4 | RODRIGO CALIXTO BARROCAS | 10308 | Analista de Suporte | 22/01/2012 - 14h00 |
| 301 - EM Raul Pompéia | 4 | SIDNEY DA SILVA ALBERTO | 10986 | Analista de Suporte | 22/01/2012 - 14h00 |
| 301 - EM Raul Pompéia | 4 | THIAGO BEMERGUY | 11661 | Analista de Suporte | 22/01/2012 - 14h00 |
| 301 - EM Raul Pompéia | 4 | THIAGO NUNES HIGINO | 11725 | Analista de Suporte | 22/01/2012 - 14h00 |

| COLÉGIO | SALA | NOME | INSCRIÇÃO | CARGO | DATA/HORA |
|-----------------------|------|---|-----------|---------------------|--------------------|
| 301 - EM Raul Pompéia | 4 | THIAGO RODRIGUES DE SÁ | 11736 | Analista de Suporte | 22/01/2012 - 14h00 |
| 301 - EM Raul Pompéia | 4 | TIAGO TAVARES ALVES DE OLIVEIRA | 11783 | Analista de Suporte | 22/01/2012 - 14h00 |
| 301 - EM Raul Pompéia | 4 | UMBERTO COUTINHO LIMA | 11828 | Analista de Suporte | 22/01/2012 - 14h00 |
| 301 - EM Raul Pompéia | 5 | ADRIANO DE CARVALHO FERREIRA | 129 | Arquivista | 22/01/2012 - 14h00 |
| 301 - EM Raul Pompéia | 5 | ALEXSANDRO SANTOS | 436 | Arquivista | 22/01/2012 - 14h00 |
| 301 - EM Raul Pompéia | 5 | ANA PAULA DE SOUZA BRICIO | 851 | Arquivista | 22/01/2012 - 14h00 |
| 301 - EM Raul Pompéia | 5 | ANA PAULA PEREIRA DOS SANTOS | 882 | Arquivista | 22/01/2012 - 14h00 |
| 301 - EM Raul Pompéia | 5 | ANA VARGAS SANTOS | 899 | Arquivista | 22/01/2012 - 14h00 |
| 301 - EM Raul Pompéia | 5 | APARECIDA EDNA RODRIGUES | 1330 | Arquivista | 22/01/2012 - 14h00 |
| 301 - EM Raul Pompéia | 5 | BRUNO RIBEIRO NUNES | 1688 | Arquivista | 22/01/2012 - 14h00 |
| 301 - EM Raul Pompéia | 5 | CARLA CRISTINA LESSA DO AMARAL REZENDE | 1830 | Arquivista | 22/01/2012 - 14h00 |
| 301 - EM Raul Pompéia | 5 | CARLA GUADALUPE DE SOUZA | 1846 | Arquivista | 22/01/2012 - 14h00 |
| 301 - EM Raul Pompéia | 5 | CARLOS AUGUSTO DA SILVA BARRETO | 1897 | Arquivista | 22/01/2012 - 14h00 |
| 301 - EM Raul Pompéia | 5 | CARMEN LUCIA CORREIA | 2007 | Arquivista | 22/01/2012 - 14h00 |
| 301 - EM Raul Pompéia | 5 | CEZAR WILLIAM DA SILVA AMARAL | 2159 | Arquivista | 22/01/2012 - 14h00 |
| 301 - EM Raul Pompéia | 5 | CLAUDIA CLEMENTE BARBOSA | 2288 | Arquivista | 22/01/2012 - 14h00 |
| 301 - EM Raul Pompéia | 5 | DANIEL DA SILVA VARGAS | 2642 | Arquivista | 22/01/2012 - 14h00 |
| 301 - EM Raul Pompéia | 5 | DAVI ARLOY DE SOUZA | 2837 | Arquivista | 22/01/2012 - 14h00 |
| 301 - EM Raul Pompéia | 5 | DIJAVAN MASCARENHAS CAMPOS | 3117 | Arquivista | 22/01/2012 - 14h00 |
| 301 - EM Raul Pompéia | 5 | ELISEU JÚNIO LEITE DE VARGAS | 3662 | Arquivista | 22/01/2012 - 14h00 |
| 301 - EM Raul Pompéia | 5 | ELIZABETE MARAZO MARQUES | 3668 | Arquivista | 22/01/2012 - 14h00 |
| 301 - EM Raul Pompéia | 5 | ENAILE DOS SANTOS ROSA | 3770 | Arquivista | 22/01/2012 - 14h00 |
| 301 - EM Raul Pompéia | 5 | FABRÍCIA BARBOSA DA SILVA SOBRINHO | 4079 | Arquivista | 22/01/2012 - 14h00 |
| 301 - EM Raul Pompéia | 5 | FRANCISCA FERREIRA DIAS | 4439 | Arquivista | 22/01/2012 - 14h00 |
| 301 - EM Raul Pompéia | 5 | GLEYCE GONÇALVES DA SILVA | 4837 | Arquivista | 22/01/2012 - 14h00 |
| 301 - EM Raul Pompéia | 5 | ISABELLA SOARES VIEIRA XAVIER | 5253 | Arquivista | 22/01/2012 - 14h00 |
| 301 - EM Raul Pompéia | 5 | JACQUELINE RODRIGUES DA SILVA | 5372 | Arquivista | 22/01/2012 - 14h00 |
| 301 - EM Raul Pompéia | 6 | JULIANA LOUREIRO ALVIM | 6240 | Arquivista | 22/01/2012 - 14h00 |
| 301 - EM Raul Pompéia | 6 | KELLY DA CONCEIÇÃO PAIXÃO MARTINS | 6507 | Arquivista | 22/01/2012 - 14h00 |
| 301 - EM Raul Pompéia | 6 | LELIA MARIA DIAS DA SILVA | 6763 | Arquivista | 22/01/2012 - 14h00 |
| 301 - EM Raul Pompéia | 6 | LUIZ CARLOS M. KESSELER | 7414 | Arquivista | 22/01/2012 - 14h00 |
| 301 - EM Raul Pompéia | 6 | MARCIA VERONICA DE FREITAS MARINHO | 7792 | Arquivista | 22/01/2012 - 14h00 |
| 301 - EM Raul Pompéia | 6 | MARCO ANTONIO PEREIRA DA SILVA | 7880 | Arquivista | 22/01/2012 - 14h00 |
| 301 - EM Raul Pompéia | 6 | MARIA DAS DORES DA SILVA | 8072 | Arquivista | 22/01/2012 - 14h00 |
| 301 - EM Raul Pompéia | 6 | MAURO PINHEIRO HENRIQUES | 8522 | Arquivista | 22/01/2012 - 14h00 |
| 301 - EM Raul Pompéia | 6 | MÁYRA GABRIEL DOS SANTOS | 8584 | Arquivista | 22/01/2012 - 14h00 |
| 301 - EM Raul Pompéia | 6 | MIRIAN DOS SANTOS DA CONCEIÇÃO MAIA | 8764 | Arquivista | 22/01/2012 - 14h00 |
| 301 - EM Raul Pompéia | 6 | MIRIANE DA COSTA PEREGRINO | 8776 | Arquivista | 22/01/2012 - 14h00 |
| 301 - EM Raul Pompéia | 6 | NATACHA SILVA FONSECA | 8925 | Arquivista | 22/01/2012 - 14h00 |
| 301 - EM Raul Pompéia | 6 | ROSANA COUTO DOS SANTOS | 10505 | Arquivista | 22/01/2012 - 14h00 |
| 301 - EM Raul Pompéia | 6 | SANDRO MARCIO DE CARVALHO | 10849 | Arquivista | 22/01/2012 - 14h00 |
| 301 - EM Raul Pompéia | 6 | SANZIO CALDEIRA DO CARMO | 10857 | Arquivista | 22/01/2012 - 14h00 |
| 301 - EM Raul Pompéia | 6 | SAUL BRITO DA SILVA | 10884 | Arquivista | 22/01/2012 - 14h00 |
| 301 - EM Raul Pompéia | 6 | SUZIANE DE CÁSSIA ALVES REIS | 11273 | Arquivista | 22/01/2012 - 14h00 |
| 301 - EM Raul Pompéia | 6 | THAIS TAVARES MARTINS | 11583 | Arquivista | 22/01/2012 - 14h00 |
| 301 - EM Raul Pompéia | 6 | TIAGO CASER BRITO | 11761 | Arquivista | 22/01/2012 - 14h00 |
| 301 - EM Raul Pompéia | 6 | TIAGO DE ARAUJO CARDOSO | 11768 | Arquivista | 22/01/2012 - 14h00 |
| 301 - EM Raul Pompéia | 6 | VALCIMAR TEIXEIRA FERREIRA | 11841 | Arquivista | 22/01/2012 - 14h00 |
| 301 - EM Raul Pompéia | 6 | VANESSA LUHASIEVZ | 11990 | Arquivista | 22/01/2012 - 14h00 |
| 301 - EM Raul Pompéia | 6 | VÂNIA MARIA ALVES DE OLIVEIRA | 12031 | Arquivista | 22/01/2012 - 14h00 |
| 301 - EM Raul Pompéia | 6 | VANINA DOS REIS ARAUJO | 12041 | Arquivista | 22/01/2012 - 14h00 |
| 301 - EM Raul Pompéia | 6 | VIVIANE GOULART DA SILVA | 12209 | Arquivista | 22/01/2012 - 14h00 |
| 301 - EM Raul Pompéia | 7 | ALESSNDRO DE MEDEIROS PERIRA | 312 | Contador | 22/01/2012 - 14h00 |
| 301 - EM Raul Pompéia | 7 | ALEXANDRE DA ROCHA FREITAS | 384 | Contador | 22/01/2012 - 14h00 |
| 301 - EM Raul Pompéia | 7 | ALEXANDRO PEREIRA DE ANDRADE | 428 | Contador | 22/01/2012 - 14h00 |
| 301 - EM Raul Pompéia | 7 | AMANDA DE FÁTIMA GONÇALVES COSTA | 601 | Contador | 22/01/2012 - 14h00 |
| 301 - EM Raul Pompéia | 7 | AMANDA NEVES SOARES ROXO | 619 | Contador | 22/01/2012 - 14h00 |
| 301 - EM Raul Pompéia | 7 | ANA CATARINA BASTOS MIGUEZ | 702 | Contador | 22/01/2012 - 14h00 |
| 301 - EM Raul Pompéia | 7 | ANA PAULA DE SOUZA GARCIA | 852 | Contador | 22/01/2012 - 14h00 |
| 301 - EM Raul Pompéia | 7 | ANDERSON MARINHO DE ALCANTARA | 944 | Contador | 22/01/2012 - 14h00 |
| 301 - EM Raul Pompéia | 7 | ÂNGELA PACHÊCO DE MATOS | 1193 | Contador | 22/01/2012 - 14h00 |
| 301 - EM Raul Pompéia | 7 | ANTHONIELLE CAROLINA DE OLIVEIRA VICARONI | 1264 | Contador | 22/01/2012 - 14h00 |
| 301 - EM Raul Pompéia | 7 | BABTON DA SILVA BIONDI | 1435 | Contador | 22/01/2012 - 14h00 |
| 301 - EM Raul Pompéia | 7 | CHARLSON HAROLDO SERIQUE RODRIGUES | 2173 | Contador | 22/01/2012 - 14h00 |
| 301 - EM Raul Pompéia | 7 | CRISMILLY BRITO MIRANDA | 2443 | Contador | 22/01/2012 - 14h00 |

| COLÉGIO | SALA | NOME | INSCRIÇÃO | CARGO | DATA/HORA |
|-----------------------|------|---|-----------|-------------|--------------------|
| 301 - EM Raul Pompéia | 7 | DANIELE ABRAHÃO DE FREITAS | 2702 | Contador | 22/01/2012 - 14h00 |
| 301 - EM Raul Pompéia | 7 | DAVID FRANCISCO NOGUEIRA GOMES | 2858 | Contador | 22/01/2012 - 14h00 |
| 301 - EM Raul Pompéia | 7 | DIOGO DA SILVA BREVES | 3135 | Contador | 22/01/2012 - 14h00 |
| 301 - EM Raul Pompéia | 7 | EDILSON WINCKLER MOREIRA | 3270 | Contador | 22/01/2012 - 14h00 |
| 301 - EM Raul Pompéia | 7 | EVERALDO ROBERTO RIBEIRO DA SILVA | 3921 | Contador | 22/01/2012 - 14h00 |
| 301 - EM Raul Pompéia | 7 | FÁBIO MENDONÇA TELLES RODRIGUES | 4045 | Contador | 22/01/2012 - 14h00 |
| 301 - EM Raul Pompéia | 7 | FELICE BANFI | 4123 | Contador | 22/01/2012 - 14h00 |
| 301 - EM Raul Pompéia | 7 | FLÁVIA CRISTIANE CERQUEIRA QUEIROZ | 4342 | Contador | 22/01/2012 - 14h00 |
| 301 - EM Raul Pompéia | 7 | GABRIELA TÁVORA CELESTINO | 4551 | Contador | 22/01/2012 - 14h00 |
| 301 - EM Raul Pompéia | 7 | GERLAN CARIOCA | 4618 | Contador | 22/01/2012 - 14h00 |
| 301 - EM Raul Pompéia | 7 | HILDEMARA MONIQUE RODRIGUES ROMERO | 5049 | Contador | 22/01/2012 - 14h00 |
| 301 - EM Raul Pompéia | 7 | ISABELA PRATES | 5242 | Contador | 22/01/2012 - 14h00 |
| 301 - EM Raul Pompéia | 7 | JERONIMO DA SILVA NASCIMENTO | 5607 | Contador | 22/01/2012 - 14h00 |
| 301 - EM Raul Pompéia | 7 | JOSÉ ALEXANDRE DE SOUZA ROCHA | 5957 | Contador | 22/01/2012 - 14h00 |
| 301 - EM Raul Pompéia | 7 | JOSE REINALDO SOBRINHO JUNIOR | 6040 | Contador | 22/01/2012 - 14h00 |
| 301 - EM Raul Pompéia | 7 | JOSIAS DE PAULA BERNARDES | 6118 | Contador | 22/01/2012 - 14h00 |
| 301 - EM Raul Pompéia | 7 | LEILIMAR MENDES DE PAULA | 6761 | Contador | 22/01/2012 - 14h00 |
| 301 - EM Raul Pompéia | 7 | LEONARDO LIMA DE AZEVEDO | 6829 | Contador | 22/01/2012 - 14h00 |
| 301 - EM Raul Pompéia | 7 | LOUIZE CARLA MORAES DE ARAUJO | 7060 | Contador | 22/01/2012 - 14h00 |
| 301 - EM Raul Pompéia | 8 | LUCIANO DA CRUZ VITORINO | 7264 | Contador | 22/01/2012 - 14h00 |
| 301 - EM Raul Pompéia | 8 | LUIS FELIPE AUGUSTO | 7361 | Contador | 22/01/2012 - 14h00 |
| 301 - EM Raul Pompéia | 8 | LUIZ ANTONIO PEREIRA WERNECK | 7395 | Contador | 22/01/2012 - 14h00 |
| 301 - EM Raul Pompéia | 8 | MAIQUE DOS SANTOS VIEIRA | 7521 | Contador | 22/01/2012 - 14h00 |
| 301 - EM Raul Pompéia | 8 | MARA CRISTINA DA ROCHA DE ANDRADE | 7552 | Contador | 22/01/2012 - 14h00 |
| 301 - EM Raul Pompéia | 8 | MÁRCIA FERREIRA PEREIRA MATASSOLI | 7756 | Contador | 22/01/2012 - 14h00 |
| 301 - EM Raul Pompéia | 8 | MARGARETE MARQUES DOS SANTOS | 7983 | Contador | 22/01/2012 - 14h00 |
| 301 - EM Raul Pompéia | 8 | MARILDA PAULA DE ALMEIDA | 8322 | Contador | 22/01/2012 - 14h00 |
| 301 - EM Raul Pompéia | 8 | MERIELE DOS SANTOS CONCEIÇÃO | 8613 | Contador | 22/01/2012 - 14h00 |
| 301 - EM Raul Pompéia | 8 | MIRELA DE ALMEIDA | 8742 | Contador | 22/01/2012 - 14h00 |
| 301 - EM Raul Pompéia | 8 | MIRTES DA SILVA MARQUES FERREIRA | 8779 | Contador | 22/01/2012 - 14h00 |
| 301 - EM Raul Pompéia | 8 | NATALIA ORNELAS FIGUEIRA | 8959 | Contador | 22/01/2012 - 14h00 |
| 301 - EM Raul Pompéia | 8 | NEUZA DE FÁTIMA SANTIAGO | 9047 | Contador | 22/01/2012 - 14h00 |
| 301 - EM Raul Pompéia | 8 | PATRICIA LUZIA CORRÊA SENRA DE OLIVEIRA | 9277 | Contador | 22/01/2012 - 14h00 |
| 301 - EM Raul Pompéia | 8 | PAULO MARQUES FRAGA | 9399 | Contador | 22/01/2012 - 14h00 |
| 301 - EM Raul Pompéia | 8 | PEDRO HENRIQUE CARDOSO MENDONÇA | 9462 | Contador | 22/01/2012 - 14h00 |
| 301 - EM Raul Pompéia | 8 | RAMON DA SILVA ALMEIDA | 9806 | Contador | 22/01/2012 - 14h00 |
| 301 - EM Raul Pompéia | 8 | RAPHAEL ZUZA NIETO | 9838 | Contador | 22/01/2012 - 14h00 |
| 301 - EM Raul Pompéia | 8 | RENATO DA SILVA TETÉO | 10075 | Contador | 22/01/2012 - 14h00 |
| 301 - EM Raul Pompéia | 8 | ROBERTO OLIVEIRA DE SOUZA | 10245 | Contador | 22/01/2012 - 14h00 |
| 301 - EM Raul Pompéia | 8 | ROMULO FELIX | 10449 | Contador | 22/01/2012 - 14h00 |
| 301 - EM Raul Pompéia | 8 | SEBASTIAO CASSIO DA SILVA | 10892 | Contador | 22/01/2012 - 14h00 |
| 301 - EM Raul Pompéia | 8 | SÉRGIO AUGUSTO DE QUEIROZ | 10907 | Contador | 22/01/2012 - 14h00 |
| 301 - EM Raul Pompéia | 8 | SIMONE FERREIRA PEREIRA DOERL | 11067 | Contador | 22/01/2012 - 14h00 |
| 301 - EM Raul Pompéia | 8 | SYLVIO RAPHAEL VILLELA GUIMARAES | 11280 | Contador | 22/01/2012 - 14h00 |
| 301 - EM Raul Pompéia | 8 | TATIANE DE LIMA CALDAS DA SILVA | 11462 | Contador | 22/01/2012 - 14h00 |
| 301 - EM Raul Pompéia | 8 | TELIO FRAGA OGGIONI | 11496 | Contador | 22/01/2012 - 14h00 |
| 301 - EM Raul Pompéia | 8 | VANDA SILVESTRE DE OLIVEIRA | 11920 | Contador | 22/01/2012 - 14h00 |
| 301 - EM Raul Pompéia | 8 | VERONICA BARBOSA DE OLIVEIRA | 12073 | Contador | 22/01/2012 - 14h00 |
| 301 - EM Raul Pompéia | 8 | VIVIAN PIMENTEL DE AZEVEDO | 12185 | Contador | 22/01/2012 - 14h00 |
| 301 - EM Raul Pompéia | 8 | WALTER FRANCISCO FALCÃO FILHO | 12308 | Contador | 22/01/2012 - 14h00 |
| 301 - EM Raul Pompéia | 8 | WELLINGTON DE SOUZA FERNANDES | 12354 | Contador | 22/01/2012 - 14h00 |
| 301 - EM Raul Pompéia | 9 | ABRAHÃO PEDRO DA SILVA | 6 | Parlamentar | 22/01/2012 - 14h00 |
| 301 - EM Raul Pompéia | 9 | ADEMIR SIMA MACEDO | 30 | Parlamentar | 22/01/2012 - 14h00 |
| 301 - EM Raul Pompéia | 9 | ADILSON NATALINO JORDÃO FILHO | 41 | Parlamentar | 22/01/2012 - 14h00 |
| 301 - EM Raul Pompéia | 9 | ADILSON S. PRADO | 42 | Parlamentar | 22/01/2012 - 14h00 |
| 301 - EM Raul Pompéia | 9 | ADILSON SANTANA SILVA | 43 | Parlamentar | 22/01/2012 - 14h00 |
| 301 - EM Raul Pompéia | 9 | ADRIANA SOARES DE OLIVEIRA | 110 | Parlamentar | 22/01/2012 - 14h00 |
| 301 - EM Raul Pompéia | 9 | ADRIANA.LAVORATO@GMAIL.COM | 119 | Parlamentar | 22/01/2012 - 14h00 |
| 301 - EM Raul Pompéia | 9 | ALBERTO THIAGO DE BARROS | 205 | Parlamentar | 22/01/2012 - 14h00 |
| 301 - EM Raul Pompéia | 9 | ALESSANDRA DE SOUZA SANTOS | 260 | Parlamentar | 22/01/2012 - 14h00 |
| 301 - EM Raul Pompéia | 9 | ALESSANDRA MARIA DE SOUZA | 282 | Parlamentar | 22/01/2012 - 14h00 |
| 301 - EM Raul Pompéia | 9 | ALESSANDRA MARTINS BARCELLOS | 284 | Parlamentar | 22/01/2012 - 14h00 |
| 301 - EM Raul Pompéia | 9 | ALESSANDRA PAES DA SILVA | 287 | Parlamentar | 22/01/2012 - 14h00 |
| 301 - EM Raul Pompéia | 9 | ALESSANDRA RIBEIRO NEIVA | 291 | Parlamentar | 22/01/2012 - 14h00 |
| 301 - EM Raul Pompéia | 9 | ALEXANDER SILVA MACEDO | 355 | Parlamentar | 22/01/2012 - 14h00 |

| COLÉGIO | SALA | NOME | INSCRIÇÃO | CARGO | DATA/HORA |
|-----------------------|------|---|-----------|-------------|--------------------|
| 301 - EM Raul Pompéia | 9 | ALEXANDRE CORREA DE SA | 381 | Parlamentar | 22/01/2012 - 14h00 |
| 301 - EM Raul Pompéia | 9 | ALEXANDRE FARIA GOMIDE | 400 | Parlamentar | 22/01/2012 - 14h00 |
| 301 - EM Raul Pompéia | 9 | ALEXANDRE SILVA DE AGUIAR | 422 | Parlamentar | 22/01/2012 - 14h00 |
| 301 - EM Raul Pompéia | 9 | ALINE DE OLIVEIRA LIMA | 474 | Parlamentar | 22/01/2012 - 14h00 |
| 301 - EM Raul Pompéia | 9 | ALINE GARCIA | 493 | Parlamentar | 22/01/2012 - 14h00 |
| 301 - EM Raul Pompéia | 9 | ALINE NAZARETH DE ARAUJO | 518 | Parlamentar | 22/01/2012 - 14h00 |
| 301 - EM Raul Pompéia | 9 | AMANDA COSTA FONSECA DO NASCIMENTO | 592 | Parlamentar | 22/01/2012 - 14h00 |
| 301 - EM Raul Pompéia | 9 | AMANDA CRISTINA SILVA MACHADO | 595 | Parlamentar | 22/01/2012 - 14h00 |
| 301 - EM Raul Pompéia | 9 | ANA CLAUDIA DE JESUS PIO MATOS | 722 | Parlamentar | 22/01/2012 - 14h00 |
| 301 - EM Raul Pompéia | 9 | ANA CLAUDIA DE OLIVEIRA | 723 | Parlamentar | 22/01/2012 - 14h00 |
| 301 - EM Raul Pompéia | 9 | ANA CLÁUDIA SILVA DOS ANJOS | 735 | Parlamentar | 22/01/2012 - 14h00 |
| 301 - EM Raul Pompéia | 9 | ANA ELIZA DE MELLO SÁ | 760 | Parlamentar | 22/01/2012 - 14h00 |
| 301 - EM Raul Pompéia | 9 | ANA EMILIA FRUTUOSO GUEDES | 762 | Parlamentar | 22/01/2012 - 14h00 |
| 301 - EM Raul Pompéia | 9 | ANA KELLY DE OLIVEIRA MONTEIRO | 771 | Parlamentar | 22/01/2012 - 14h00 |
| 301 - EM Raul Pompéia | 9 | ANA LUISA CUNHA MIGUEL PIMENTA DE SOUZA | 791 | Parlamentar | 22/01/2012 - 14h00 |
| 301 - EM Raul Pompéia | 9 | ANA MARCIA PAINCEIRAS DEAÑO | 800 | Parlamentar | 22/01/2012 - 14h00 |
| 301 - EM Raul Pompéia | 10 | ANA MARIA DA COSTA PEREIRA | 809 | Parlamentar | 22/01/2012 - 14h00 |
| 301 - EM Raul Pompéia | 10 | ANDRÉ GUSTAVO DA SILVA MACHADO | 987 | Parlamentar | 22/01/2012 - 14h00 |
| 301 - EM Raul Pompéia | 10 | ANDRÉ LOPES PORTELA | 992 | Parlamentar | 22/01/2012 - 14h00 |
| 301 - EM Raul Pompéia | 10 | ANDRÉ LUIS BARROSO SANTOS | 995 | Parlamentar | 22/01/2012 - 14h00 |
| 301 - EM Raul Pompéia | 10 | ANDRÉ MIGUEL BERNARDO | 1031 | Parlamentar | 22/01/2012 - 14h00 |
| 301 - EM Raul Pompéia | 10 | ANDRÉ OLÍDIO DE SOUZA MANOEL | 1035 | Parlamentar | 22/01/2012 - 14h00 |
| 301 - EM Raul Pompéia | 10 | ANDRÉ SANTOS DE ALMEIDA | 1038 | Parlamentar | 22/01/2012 - 14h00 |
| 301 - EM Raul Pompéia | 10 | ANDREA ALVES PEREIRA | 1051 | Parlamentar | 22/01/2012 - 14h00 |
| 301 - EM Raul Pompéia | 10 | ANDRÉIA DE OLIVEIRA CLYMACO NEVES | 1096 | Parlamentar | 22/01/2012 - 14h00 |
| 301 - EM Raul Pompéia | 10 | ANDREIA VIEIRA DOS SANTOS TORRES | 1118 | Parlamentar | 22/01/2012 - 14h00 |
| 301 - EM Raul Pompéia | 10 | ANGELA ALVES PIRES | 1174 | Parlamentar | 22/01/2012 - 14h00 |
| 301 - EM Raul Pompéia | 10 | ANGELA CLARA FERNANDES GONÇALVES | 1175 | Parlamentar | 22/01/2012 - 14h00 |
| 301 - EM Raul Pompéia | 10 | ANGELA PEREIRA VALENTE | 1196 | Parlamentar | 22/01/2012 - 14h00 |
| 301 - EM Raul Pompéia | 10 | ANGÉLICA APARECIDA SILVA ARIEIRA | 1200 | Parlamentar | 22/01/2012 - 14h00 |
| 301 - EM Raul Pompéia | 10 | ANSELMO JÚNIOR BORGES NUNES | 1261 | Parlamentar | 22/01/2012 - 14h00 |
| 301 - EM Raul Pompéia | 10 | ANTONIO CARLOS DE OLIVEIRA FLEURY | 1287 | Parlamentar | 22/01/2012 - 14h00 |
| 301 - EM Raul Pompéia | 10 | ANTONIO CARLOS REBELLO | 1296 | Parlamentar | 22/01/2012 - 14h00 |
| 301 - EM Raul Pompéia | 10 | ANTONIO JOSE FERREIRA JUNIOR | 1310 | Parlamentar | 22/01/2012 - 14h00 |
| 301 - EM Raul Pompéia | 10 | ANTONIO WILLIAM NOGUEIRA | 1324 | Parlamentar | 22/01/2012 - 14h00 |
| 301 - EM Raul Pompéia | 10 | APARECIDA ROSA AYRES | 1334 | Parlamentar | 22/01/2012 - 14h00 |
| 301 - EM Raul Pompéia | 10 | APOLLO LUÍS HAGER AMARAL | 1336 | Parlamentar | 22/01/2012 - 14h00 |
| 301 - EM Raul Pompéia | 10 | ARARI CANANEA CRESPO | 1343 | Parlamentar | 22/01/2012 - 14h00 |
| 301 - EM Raul Pompéia | 10 | ARETHA GOIS DE SOUZA | 1345 | Parlamentar | 22/01/2012 - 14h00 |
| 301 - EM Raul Pompéia | 10 | ARGEMIRO PEDRO SOARES NETO | 1349 | Parlamentar | 22/01/2012 - 14h00 |
| 301 - EM Raul Pompéia | 10 | AURICELIA RODRIGUES PEREIRA | 1429 | Parlamentar | 22/01/2012 - 14h00 |
| 301 - EM Raul Pompéia | 10 | BARBARA ALMEIDA CUNHA | 1437 | Parlamentar | 22/01/2012 - 14h00 |
| 301 - EM Raul Pompéia | 10 | BÁRBARA SUELY SODRÉ DE LIMA | 1470 | Parlamentar | 22/01/2012 - 14h00 |
| 301 - EM Raul Pompéia | 10 | BELONIAS RIBEIRO DA SILVA | 1481 | Parlamentar | 22/01/2012 - 14h00 |
| 301 - EM Raul Pompéia | 10 | BENEDITO ISALTINO DOS SANTOS | 1492 | Parlamentar | 22/01/2012 - 14h00 |
| 301 - EM Raul Pompéia | 10 | BERNADETE BARBOSA SOARES | 1502 | Parlamentar | 22/01/2012 - 14h00 |
| 301 - EM Raul Pompéia | 11 | BRÁULIO MÜLLER MOREIRA | 1551 | Parlamentar | 22/01/2012 - 14h00 |
| 301 - EM Raul Pompéia | 11 | BRUNO GOMES DE ANDRADE' | 1651 | Parlamentar | 22/01/2012 - 14h00 |
| 301 - EM Raul Pompéia | 11 | BRUNO SALGUEIRO NASCIMENTO JORDÃO | 1690 | Parlamentar | 22/01/2012 - 14h00 |
| 301 - EM Raul Pompéia | 11 | CAMILA DE MELO DOMINGOS | 1737 | Parlamentar | 22/01/2012 - 14h00 |
| 301 - EM Raul Pompéia | 11 | CARIME ALI SEIFEDDINE | 1798 | Parlamentar | 22/01/2012 - 14h00 |
| 301 - EM Raul Pompéia | 11 | CARLA ALMEIDA ELIAS MACHADO | 1816 | Parlamentar | 22/01/2012 - 14h00 |
| 301 - EM Raul Pompéia | 11 | CARLA PEIXOTO DE CERQUEIRA | 1855 | Parlamentar | 22/01/2012 - 14h00 |
| 301 - EM Raul Pompéia | 11 | CARLA PEREIRA DA FONTE E SILVA | 1856 | Parlamentar | 22/01/2012 - 14h00 |
| 301 - EM Raul Pompéia | 11 | CARLA SANTIAGO PEREIRA | 1862 | Parlamentar | 22/01/2012 - 14h00 |
| 301 - EM Raul Pompéia | 11 | CARLOS AUGUSTO DE OLIVEIRA | 1899 | Parlamentar | 22/01/2012 - 14h00 |
| 301 - EM Raul Pompéia | 11 | CARLOS EDUARDO GOMES DE OLIVEIRA | 1929 | Parlamentar | 22/01/2012 - 14h00 |
| 301 - EM Raul Pompéia | 11 | CARLOS HENRIQUE MENDONÇA | 1956 | Parlamentar | 22/01/2012 - 14h00 |
| 301 - EM Raul Pompéia | 11 | CARLOS HENRIQUE NASCIMENTO DE ALMEIDA | 1958 | Parlamentar | 22/01/2012 - 14h00 |
| 301 - EM Raul Pompéia | 11 | CARLOS JOSÉ FLEURY DE SIQUEIRA SILVA | 1968 | Parlamentar | 22/01/2012 - 14h00 |
| 301 - EM Raul Pompéia | 11 | CARLOS LUIZ FERREIRA DA SILVA | 1976 | Parlamentar | 22/01/2012 - 14h00 |
| 301 - EM Raul Pompéia | 11 | CARMEN FERREIRA TRIGO PIRES | 2004 | Parlamentar | 22/01/2012 - 14h00 |
| 301 - EM Raul Pompéia | 11 | CAROLINE CAMILLO LAGE | 2045 | Parlamentar | 22/01/2012 - 14h00 |
| 301 - EM Raul Pompéia | 11 | CESAR AMERICO YANO | 2147 | Parlamentar | 22/01/2012 - 14h00 |
| 301 - EM Raul Pompéia | 11 | CESAR AUGUSTO ZAPPA | 2150 | Parlamentar | 22/01/2012 - 14h00 |

| COLÉGIO | SALA | NOME | INSCRIÇÃO | CARGO | DATA/HORA |
|-----------------------|------|---|-----------|-------------|--------------------|
| 301 - EM Raul Pompéia | 11 | CÉSAR WESLEY DO COUTO FILHO | 2158 | Parlamentar | 22/01/2012 - 14h00 |
| 301 - EM Raul Pompéia | 11 | CHRISTIANO LOBÃO DE CARVALHO | 2183 | Parlamentar | 22/01/2012 - 14h00 |
| 301 - EM Raul Pompéia | 11 | CHRISTINA CANANEA CRESPO | 2190 | Parlamentar | 22/01/2012 - 14h00 |
| 301 - EM Raul Pompéia | 11 | CICERA MARIA DE ARAÚJO | 2200 | Parlamentar | 22/01/2012 - 14h00 |
| 301 - EM Raul Pompéia | 11 | CINTIA DOS SANTOS MADUREIRA | 2238 | Parlamentar | 22/01/2012 - 14h00 |
| 301 - EM Raul Pompéia | 11 | CLAUDIA FERNANDA DE OLIVEIRA | 2300 | Parlamentar | 22/01/2012 - 14h00 |
| 301 - EM Raul Pompéia | 11 | CLAUDIA PEREIRA CURCINO | 2317 | Parlamentar | 22/01/2012 - 14h00 |
| 301 - EM Raul Pompéia | 11 | CLAUDINEI EVANGELISTA D ARAUJO | 2340 | Parlamentar | 22/01/2012 - 14h00 |
| 301 - EM Raul Pompéia | 11 | CLAUDIO VIEIRA FARIA | 2366 | Parlamentar | 22/01/2012 - 14h00 |
| 301 - EM Raul Pompéia | 11 | CLEOPS ALVES COUTO RAMOS | 2403 | Parlamentar | 22/01/2012 - 14h00 |
| 301 - EM Raul Pompéia | 11 | CLEUDE DIAS MARTELETE | 2405 | Parlamentar | 22/01/2012 - 14h00 |
| 301 - EM Raul Pompéia | 12 | CRISTIANE BEIKA DOS SANTOS LAURINDO DE | 2460 | Parlamentar | 22/01/2012 - 14h00 |
| 301 - EM Raul Pompéia | 12 | CRISTIANE DOS SANTOS SILVA | 2476 | Parlamentar | 22/01/2012 - 14h00 |
| 301 - EM Raul Pompéia | 12 | CRISTINA DA SILVA VIEIRA LACERDA | 2531 | Parlamentar | 22/01/2012 - 14h00 |
| 301 - EM Raul Pompéia | 12 | CRISTINA KELLY CONCEIÇÃO TEIXEIRA | 2540 | Parlamentar | 22/01/2012 - 14h00 |
| 301 - EM Raul Pompéia | 12 | CYNTHIA NOGUEIRA CORREIA PRIO | 2550 | Parlamentar | 22/01/2012 - 14h00 |
| 301 - EM Raul Pompéia | 12 | CYNTIA APARECIDA DA SILVA | 2553 | Parlamentar | 22/01/2012 - 14h00 |
| 301 - EM Raul Pompéia | 12 | DAIANE NASCIMENTO MOREIRA | 2589 | Parlamentar | 22/01/2012 - 14h00 |
| 301 - EM Raul Pompéia | 12 | DALVAN MANDELA NOGUEIRA MACUCO | 2613 | Parlamentar | 22/01/2012 - 14h00 |
| 301 - EM Raul Pompéia | 12 | DANIEL DA COSTA DIAS | 2639 | Parlamentar | 22/01/2012 - 14h00 |
| 301 - EM Raul Pompéia | 12 | DANIEL PLÁCIDO PIRES | 2667 | Parlamentar | 22/01/2012 - 14h00 |
| 301 - EM Raul Pompéia | 12 | DANIELLE DA SILVA OLIVEIRA SANTOS SYRIO | 2760 | Parlamentar | 22/01/2012 - 14h00 |
| 301 - EM Raul Pompéia | 12 | DANIELLE LOPES BRAZ GONÇALVES DOS REIS | 2775 | Parlamentar | 22/01/2012 - 14h00 |
| 301 - EM Raul Pompéia | 12 | DANIELLE MARQUIOLE DIAS | 2778 | Parlamentar | 22/01/2012 - 14h00 |
| 301 - EM Raul Pompéia | 12 | DAVI ALVES JORDÃO | 2835 | Parlamentar | 22/01/2012 - 14h00 |
| 301 - EM Raul Pompéia | 12 | DÉBORA CRISTINA PENA BOTELHO | 2895 | Parlamentar | 22/01/2012 - 14h00 |
| 301 - EM Raul Pompéia | 12 | DEBORA DE CASTRO ROCHA | 2897 | Parlamentar | 22/01/2012 - 14h00 |
| 301 - EM Raul Pompéia | 12 | DÉBORA DOS SANTOS GONÇALVES | 2906 | Parlamentar | 22/01/2012 - 14h00 |
| 301 - EM Raul Pompéia | 12 | DEIVES FERREIRA DA COSTA | 2948 | Parlamentar | 22/01/2012 - 14h00 |
| 301 - EM Raul Pompéia | 12 | DENÍLSON ARAÚJO SERRA | 2971 | Parlamentar | 22/01/2012 - 14h00 |
| 301 - EM Raul Pompéia | 12 | DENISE CÂMARA NUNES | 2985 | Parlamentar | 22/01/2012 - 14h00 |
| 301 - EM Raul Pompéia | 12 | DENISE COLIMERIO | 2987 | Parlamentar | 22/01/2012 - 14h00 |
| 301 - EM Raul Pompéia | 12 | DIEGO DE OLIVEIRA MAIA | 3065 | Parlamentar | 22/01/2012 - 14h00 |
| 301 - EM Raul Pompéia | 12 | DIEGO DOS SANTOS MONTEIRO | 3071 | Parlamentar | 22/01/2012 - 14h00 |
| 301 - EM Raul Pompéia | 12 | DIEGO FABRICIO DE FIGUEIREDO LOUREIRO | 3075 | Parlamentar | 22/01/2012 - 14h00 |
| 301 - EM Raul Pompéia | 12 | DIEGO VALENTE SILVA | 3111 | Parlamentar | 22/01/2012 - 14h00 |
| 301 - EM Raul Pompéia | 12 | DOUGLAS FIDELIS PEREIRA | 3189 | Parlamentar | 22/01/2012 - 14h00 |
| 301 - EM Raul Pompéia | 12 | DOUGLAS HIGINO FERREIRA | 3191 | Parlamentar | 22/01/2012 - 14h00 |
| 301 - EM Raul Pompéia | 12 | DULCE MARY GODINHO PEREIRA | 3217 | Parlamentar | 22/01/2012 - 14h00 |
| 301 - EM Raul Pompéia | 12 | EDER DO ROSARIO FREIRE | 3233 | Parlamentar | 22/01/2012 - 14h00 |
| 301 - EM Raul Pompéia | 12 | EDIINLSON SILVA DE SIQUEIRA | 3249 | Parlamentar | 22/01/2012 - 14h00 |
| 301 - EM Raul Pompéia | 13 | EDSON BATISTA DE SOUZA | 3317 | Parlamentar | 22/01/2012 - 14h00 |
| 301 - EM Raul Pompéia | 13 | EDSON SILVANO CORRÊA DA SILVA FILHO | 3339 | Parlamentar | 22/01/2012 - 14h00 |
| 301 - EM Raul Pompéia | 13 | EDUARDO DE MELO SOUSA | 3360 | Parlamentar | 22/01/2012 - 14h00 |
| 301 - EM Raul Pompéia | 13 | EDUARDO DO ESPIRITO SANTO NASCIMENTO | 3365 | Parlamentar | 22/01/2012 - 14h00 |
| 301 - EM Raul Pompéia | 13 | ELAINE CRISTINA DA SILVA MOREIRA | 3446 | Parlamentar | 22/01/2012 - 14h00 |
| 301 - EM Raul Pompéia | 13 | ELAINE DA SILVA FERREIRA | 3461 | Parlamentar | 22/01/2012 - 14h00 |
| 301 - EM Raul Pompéia | 13 | ELAINE DE AZEVEDO MARIA | 3464 | Parlamentar | 22/01/2012 - 14h00 |
| 301 - EM Raul Pompéia | 13 | ELAINE IBRAHIM DE FREITAS | 3474 | Parlamentar | 22/01/2012 - 14h00 |
| 301 - EM Raul Pompéia | 13 | ELÂNE RAMOS | 3488 | Parlamentar | 22/01/2012 - 14h00 |
| 301 - EM Raul Pompéia | 13 | ELI HAZAN | 3520 | Parlamentar | 22/01/2012 - 14h00 |
| 301 - EM Raul Pompéia | 13 | ELIEL HENRIQUES | 3592 | Parlamentar | 22/01/2012 - 14h00 |
| 301 - EM Raul Pompéia | 13 | ELINE DO COUTO PIMENTA | 3604 | Parlamentar | 22/01/2012 - 14h00 |
| 301 - EM Raul Pompéia | 13 | ELISABETH DA SILVA GAMA | 3620 | Parlamentar | 22/01/2012 - 14h00 |
| 301 - EM Raul Pompéia | 13 | ELISÂNGELA MIRANDA DOS SANTOS | 3649 | Parlamentar | 22/01/2012 - 14h00 |
| 301 - EM Raul Pompéia | 13 | ELISÂNGELA SODRÉ DE OLIVEIRA | 3656 | Parlamentar | 22/01/2012 - 14h00 |
| 301 - EM Raul Pompéia | 13 | ELVIS HAHN RODRIGUES | 3729 | Parlamentar | 22/01/2012 - 14h00 |
| 301 - EM Raul Pompéia | 13 | EMÍLIA VASCONCELOS RODRIGUES AZEREDO | 3760 | Parlamentar | 22/01/2012 - 14h00 |
| 301 - EM Raul Pompéia | 13 | ERALDO SILVA DOS SANTOS | 3782 | Parlamentar | 22/01/2012 - 14h00 |
| 301 - EM Raul Pompéia | 13 | ERICA NOBRE DUTRA | 3802 | Parlamentar | 22/01/2012 - 14h00 |
| 301 - EM Raul Pompéia | 13 | ERICA SERRANO DA SILVA | 3811 | Parlamentar | 22/01/2012 - 14h00 |
| 301 - EM Raul Pompéia | 13 | ERIKALUANA PEREIRA FONTES | 3835 | Parlamentar | 22/01/2012 - 14h00 |
| 301 - EM Raul Pompéia | 13 | ESTEVAO NUNES BAESSO | 3881 | Parlamentar | 22/01/2012 - 14h00 |
| 301 - EM Raul Pompéia | 13 | IVALDO LOPES DE CASTRO | 3898 | Parlamentar | 22/01/2012 - 14h00 |
| 301 - EM Raul Pompéia | 13 | FABIA RODRIGUES CANTAGALO | 3938 | Parlamentar | 22/01/2012 - 14h00 |

| COLÉGIO | SALA | NOME | INSCRIÇÃO | CARGO | DATA/HORA |
|-----------------------|------|---|-----------|-------------|--------------------|
| 301 - EM Raul Pompéia | 13 | FABIANA SOUZA DE ALMEIDA SILVA | 3972 | Parlamentar | 22/01/2012 - 14h00 |
| 301 - EM Raul Pompéia | 13 | FABIO AMARO DOS SANTOS | 4006 | Parlamentar | 22/01/2012 - 14h00 |
| 301 - EM Raul Pompéia | 13 | FABIO DE SOUZA FERREIRA | 4015 | Parlamentar | 22/01/2012 - 14h00 |
| 301 - EM Raul Pompéia | 13 | FÁBIO FALCÃO SILVA | 4023 | Parlamentar | 22/01/2012 - 14h00 |
| 301 - EM Raul Pompéia | 13 | FÁBIO LUCIANO BARBOSA | 4035 | Parlamentar | 22/01/2012 - 14h00 |
| 301 - EM Raul Pompéia | 13 | FÁBIO RIBEIRO | 4054 | Parlamentar | 22/01/2012 - 14h00 |
| 301 - EM Raul Pompéia | 14 | FÁBIO WAGNER BARBOSA DE SOUZA | 4065 | Parlamentar | 22/01/2012 - 14h00 |
| 301 - EM Raul Pompéia | 14 | FABRICIO ASSIS RODRIGUES | 4089 | Parlamentar | 22/01/2012 - 14h00 |
| 301 - EM Raul Pompéia | 14 | FELIPE CAMPOS VOTO | 4136 | Parlamentar | 22/01/2012 - 14h00 |
| 301 - EM Raul Pompéia | 14 | FELIPE GUSTAVO PIRES BARBOSA | 4165 | Parlamentar | 22/01/2012 - 14h00 |
| 301 - EM Raul Pompéia | 14 | FELIPE LEANDRO BARBOSA | 4169 | Parlamentar | 22/01/2012 - 14h00 |
| 301 - EM Raul Pompéia | 14 | FELIPE THOMAZ BIONDI | 4175 | Parlamentar | 22/01/2012 - 14h00 |
| 301 - EM Raul Pompéia | 14 | FERNANDA ALVES BESERRA | 4182 | Parlamentar | 22/01/2012 - 14h00 |
| 301 - EM Raul Pompéia | 14 | FERNANDA CLAUDIA DE SOUZA | 4194 | Parlamentar | 22/01/2012 - 14h00 |
| 301 - EM Raul Pompéia | 14 | FERNANDA CORRÊA DA SILVA LOSADA | 4197 | Parlamentar | 22/01/2012 - 14h00 |
| 301 - EM Raul Pompéia | 14 | FERNANDA DA CONCEIÇÃO ALMEIDA | 4203 | Parlamentar | 22/01/2012 - 14h00 |
| 301 - EM Raul Pompéia | 14 | FERNANDA MALVÃO DE AZEVEDO | 4235 | Parlamentar | 22/01/2012 - 14h00 |
| 301 - EM Raul Pompéia | 14 | FERNANDA MARIA MACAHIBA MASSAGARDI | 4237 | Parlamentar | 22/01/2012 - 14h00 |
| 301 - EM Raul Pompéia | 14 | FERNANDA WIEDEMANN | 4270 | Parlamentar | 22/01/2012 - 14h00 |
| 301 - EM Raul Pompéia | 14 | FERNANDO ALEXANDRINO DE ARAÚJO | 4272 | Parlamentar | 22/01/2012 - 14h00 |
| 301 - EM Raul Pompéia | 14 | FERNANDO FÉLIX DA SILVA | 4286 | Parlamentar | 22/01/2012 - 14h00 |
| 301 - EM Raul Pompéia | 14 | FERNANDO FERREIRA DA SILVA | 4288 | Parlamentar | 22/01/2012 - 14h00 |
| 301 - EM Raul Pompéia | 14 | FERNANDO JOSÉ DA FONSECA MOREIRA | 4293 | Parlamentar | 22/01/2012 - 14h00 |
| 301 - EM Raul Pompéia | 14 | FERNANDO LUIS BATTISTINI SILVEIRA | 4295 | Parlamentar | 22/01/2012 - 14h00 |
| 301 - EM Raul Pompéia | 14 | FERNANDO SILVA DE SOUZA | 4307 | Parlamentar | 22/01/2012 - 14h00 |
| 301 - EM Raul Pompéia | 14 | FLAVIA CRISTINA AGUIAR DAS NEVES BRITO | 4343 | Parlamentar | 22/01/2012 - 14h00 |
| 301 - EM Raul Pompéia | 14 | FLAVIA DA CONCEIÇÃO BARBOSA | 4345 | Parlamentar | 22/01/2012 - 14h00 |
| 301 - EM Raul Pompéia | 14 | FLÁVIA MORAIS OLIVEIRA | 4359 | Parlamentar | 22/01/2012 - 14h00 |
| 301 - EM Raul Pompéia | 14 | FLAVIA NUNES BRITO | 4360 | Parlamentar | 22/01/2012 - 14h00 |
| 301 - EM Raul Pompéia | 14 | FLÁVIO VIANA NASCIMENTO | 4409 | Parlamentar | 22/01/2012 - 14h00 |
| 301 - EM Raul Pompéia | 14 | FRANCIS WAGNER DE OLIVEIRA GONÇALVES | 4433 | Parlamentar | 22/01/2012 - 14h00 |
| 301 - EM Raul Pompéia | 14 | FRANCISCO HUMBERTO AGUIAR RAMOS | 4460 | Parlamentar | 22/01/2012 - 14h00 |
| 301 - EM Raul Pompéia | 14 | FRANÇOISE MAIA VIANA MONTEIRO DE BARROS | 4470 | Parlamentar | 22/01/2012 - 14h00 |
| 301 - EM Raul Pompéia | 14 | FRANCYS NEVES NELSON MARQUES | 4472 | Parlamentar | 22/01/2012 - 14h00 |
| 301 - EM Raul Pompéia | 14 | GABRIELA DE RESENDE NÓRA PACHECO | 4531 | Parlamentar | 22/01/2012 - 14h00 |
| 301 - EM Raul Pompéia | 14 | GENI MAFRA CAVALCANTE | 4593 | Parlamentar | 22/01/2012 - 14h00 |
| 301 - EM Raul Pompéia | 15 | GERALDA ANGÉLICA PEREIRA JEOLÁS | 4611 | Parlamentar | 22/01/2012 - 14h00 |
| 301 - EM Raul Pompéia | 15 | GILCIMAR DE ALMEIDA FREITAS | 4660 | Parlamentar | 22/01/2012 - 14h00 |
| 301 - EM Raul Pompéia | 15 | GILMAR PINHEIRO DA SILVA | 4677 | Parlamentar | 22/01/2012 - 14h00 |
| 301 - EM Raul Pompéia | 15 | GILVAN NICACIO CAVALCANTI | 4701 | Parlamentar | 22/01/2012 - 14h00 |
| 301 - EM Raul Pompéia | 15 | GIRLENE TEODORO DE OLIVEIRA | 4718 | Parlamentar | 22/01/2012 - 14h00 |
| 301 - EM Raul Pompéia | 15 | GISELE SANT'ANNA DUARTE | 4736 | Parlamentar | 22/01/2012 - 14h00 |
| 301 - EM Raul Pompéia | 15 | GISELEN DE OLIVEIRA SANTOS DA SILVA | 4741 | Parlamentar | 22/01/2012 - 14h00 |
| 301 - EM Raul Pompéia | 15 | GISELI CARVALHO DA COSTA | 4742 | Parlamentar | 22/01/2012 - 14h00 |
| 301 - EM Raul Pompéia | 15 | GISELLE DOS SANTOS SABINO | 4751 | Parlamentar | 22/01/2012 - 14h00 |
| 301 - EM Raul Pompéia | 15 | GLAUCE ARAJO PINTO | 4791 | Parlamentar | 22/01/2012 - 14h00 |
| 301 - EM Raul Pompéia | 15 | GLAUCIA RABELO MACHADO | 4801 | Parlamentar | 22/01/2012 - 14h00 |
| 301 - EM Raul Pompéia | 15 | GRACIELLE LOPES DA SILVA | 4856 | Parlamentar | 22/01/2012 - 14h00 |
| 301 - EM Raul Pompéia | 15 | GREICYELLE LOPES DA SILVA | 4877 | Parlamentar | 22/01/2012 - 14h00 |
| 301 - EM Raul Pompéia | 15 | HAROLDO CLAVIO DE PAULA | 4934 | Parlamentar | 22/01/2012 - 14h00 |
| 301 - EM Raul Pompéia | 15 | HÉLIA MARIA CALDAS RABHA LIMA | 4976 | Parlamentar | 22/01/2012 - 14h00 |
| 301 - EM Raul Pompéia | 15 | HELIO FRAGA MEIRA DE BULHÕES | 4983 | Parlamentar | 22/01/2012 - 14h00 |
| 301 - EM Raul Pompéia | 15 | HERALDO LUÍS FRANÇA | 5020 | Parlamentar | 22/01/2012 - 14h00 |
| 301 - EM Raul Pompéia | 15 | HERIC FERRAZ DA CUNHA | 5023 | Parlamentar | 22/01/2012 - 14h00 |
| 301 - EM Raul Pompéia | 15 | HUGO ALMEIDA CARLOS SATIRO | 5065 | Parlamentar | 22/01/2012 - 14h00 |
| 301 - EM Raul Pompéia | 15 | HUGO BOTELHO | 5066 | Parlamentar | 22/01/2012 - 14h00 |
| 301 - EM Raul Pompéia | 15 | HUGO LUCENA ZAIDAN GRANJA | 5076 | Parlamentar | 22/01/2012 - 14h00 |
| 301 - EM Raul Pompéia | 15 | HUMBERTO MARTINS RAMOS REIS | 5090 | Parlamentar | 22/01/2012 - 14h00 |
| 301 - EM Raul Pompéia | 15 | IELE GARCIA TEODORO | 5113 | Parlamentar | 22/01/2012 - 14h00 |
| 301 - EM Raul Pompéia | 15 | IGOR MOREIRA LEAL | 5134 | Parlamentar | 22/01/2012 - 14h00 |
| 301 - EM Raul Pompéia | 15 | INEILAND PINTO MEDEIROS JUNIOR | 5161 | Parlamentar | 22/01/2012 - 14h00 |
| 301 - EM Raul Pompéia | 15 | IRVE FERNANDES EUDÂMIDAS DA SILVA | 5207 | Parlamentar | 22/01/2012 - 14h00 |
| 301 - EM Raul Pompéia | 15 | ISABEL MESCHESI PINHEIRO | 5223 | Parlamentar | 22/01/2012 - 14h00 |
| 301 - EM Raul Pompéia | 15 | ISAAEL CLAUDINO PRATEANO | 5263 | Parlamentar | 22/01/2012 - 14h00 |
| 301 - EM Raul Pompéia | 15 | ISIS SILVA DE MENEZES | 5272 | Parlamentar | 22/01/2012 - 14h00 |

| COLÉGIO | SALA | NOME | INSCRIÇÃO | CARGO | DATA/HORA |
|-----------------------|------|--|-----------|-------------|--------------------|
| 301 - EM Raul Pompéia | 15 | IVETE GOMES DOS SANTOS E SILVA | 5316 | Parlamentar | 22/01/2012 - 14h00 |
| 301 - EM Raul Pompéia | 16 | IZABELE LUCENA LIMA NASCIMENTO | 5327 | Parlamentar | 22/01/2012 - 14h00 |
| 301 - EM Raul Pompéia | 16 | JACIARA SANTOS DE JESUS RAMOS | 5339 | Parlamentar | 22/01/2012 - 14h00 |
| 301 - EM Raul Pompéia | 16 | JACQUELINE ALMEIDA DA SILVA | 5349 | Parlamentar | 22/01/2012 - 14h00 |
| 301 - EM Raul Pompéia | 16 | JACQUELINE DOS SANTOS SIQUEIRA | 5362 | Parlamentar | 22/01/2012 - 14h00 |
| 301 - EM Raul Pompéia | 16 | JACQUELINE GONÇALVES DO NASCIMENTO | 5364 | Parlamentar | 22/01/2012 - 14h00 |
| 301 - EM Raul Pompéia | 16 | JACSON TREVA MACHADO | 5380 | Parlamentar | 22/01/2012 - 14h00 |
| 301 - EM Raul Pompéia | 16 | JAMES SANT'ANA GOMES | 5406 | Parlamentar | 22/01/2012 - 14h00 |
| 301 - EM Raul Pompéia | 16 | JANAÍNA AGUIAR DA COSTA | 5422 | Parlamentar | 22/01/2012 - 14h00 |
| 301 - EM Raul Pompéia | 16 | JANAINA SANTOS DIAS | 5452 | Parlamentar | 22/01/2012 - 14h00 |
| 301 - EM Raul Pompéia | 16 | JANIELE AGUIAR DA COSTA | 5483 | Parlamentar | 22/01/2012 - 14h00 |
| 301 - EM Raul Pompéia | 16 | JAYME BARBOSA DA COSTA FILHO | 5529 | Parlamentar | 22/01/2012 - 14h00 |
| 301 - EM Raul Pompéia | 16 | JEAN AUGUSTO AMARAL PEREIRA | 5533 | Parlamentar | 22/01/2012 - 14h00 |
| 301 - EM Raul Pompéia | 16 | JEAN CARLOS DE OLIVEIRA CORRÊA | 5537 | Parlamentar | 22/01/2012 - 14h00 |
| 301 - EM Raul Pompéia | 16 | JEFFERSON MACHADO | 5580 | Parlamentar | 22/01/2012 - 14h00 |
| 301 - EM Raul Pompéia | 16 | JESIEL DE CASTRO | 5612 | Parlamentar | 22/01/2012 - 14h00 |
| 301 - EM Raul Pompéia | 16 | JESSÉ CORRÊA TEIXEIRA | 5614 | Parlamentar | 22/01/2012 - 14h00 |
| 301 - EM Raul Pompéia | 16 | JÉSSICA MARINS DE CAIROS SERAFIM | 5663 | Parlamentar | 22/01/2012 - 14h00 |
| 301 - EM Raul Pompéia | 16 | JOÃO CARLOS PAULINO PAIVA | 5741 | Parlamentar | 22/01/2012 - 14h00 |
| 301 - EM Raul Pompéia | 16 | JOÃO LUIZ FERRAZ DE BARROS | 5762 | Parlamentar | 22/01/2012 - 14h00 |
| 301 - EM Raul Pompéia | 16 | JOAO MENDES DE OLIVEIRA NETO | 5770 | Parlamentar | 22/01/2012 - 14h00 |
| 301 - EM Raul Pompéia | 16 | JOAO PAULO GAMA DOS SANTOS | 5778 | Parlamentar | 22/01/2012 - 14h00 |
| 301 - EM Raul Pompéia | 16 | JOÃO VITOR MONTEIRO NOVAES | 5806 | Parlamentar | 22/01/2012 - 14h00 |
| 301 - EM Raul Pompéia | 16 | JOICE CLICIA BATISTA CORSINO RIBEIRO | 5847 | Parlamentar | 22/01/2012 - 14h00 |
| 301 - EM Raul Pompéia | 16 | JONATAN CURTI LOPES | 5864 | Parlamentar | 22/01/2012 - 14h00 |
| 301 - EM Raul Pompéia | 16 | JÔNATAS POSSIDÔNIO ROSA | 5873 | Parlamentar | 22/01/2012 - 14h00 |
| 301 - EM Raul Pompéia | 16 | JORGE ALEXANDRE SIQUEIRA DA SILVA | 5901 | Parlamentar | 22/01/2012 - 14h00 |
| 301 - EM Raul Pompéia | 16 | JORGE EDUARDO LOURENÇO DE OLIVEIRA | 5913 | Parlamentar | 22/01/2012 - 14h00 |
| 301 - EM Raul Pompéia | 16 | JORGINA MARIA | 5947 | Parlamentar | 22/01/2012 - 14h00 |
| 301 - EM Raul Pompéia | 16 | JOSE BENEDITO DOS SANTOS | 5970 | Parlamentar | 22/01/2012 - 14h00 |
| 301 - EM Raul Pompéia | 16 | JOSÉ DE JESUS BARROS NINA | 5987 | Parlamentar | 22/01/2012 - 14h00 |
| 301 - EM Raul Pompéia | 17 | JOSÉ FABRICIO DA SILVA | 5998 | Parlamentar | 22/01/2012 - 14h00 |
| 301 - EM Raul Pompéia | 17 | JOSE FERNANDO PIMENTA DE SOUZA | 6002 | Parlamentar | 22/01/2012 - 14h00 |
| 301 - EM Raul Pompéia | 17 | JOSÉ PASSARO NETO | 6037 | Parlamentar | 22/01/2012 - 14h00 |
| 301 - EM Raul Pompéia | 17 | JOSEMAR DAS GRAÇAS MARTINS | 6082 | Parlamentar | 22/01/2012 - 14h00 |
| 301 - EM Raul Pompéia | 17 | JOSIANE ALEXANDRA FERREIRA GASPARINI | 6090 | Parlamentar | 22/01/2012 - 14h00 |
| 301 - EM Raul Pompéia | 17 | JOSIANE SILVEIRA COIMBRA | 6112 | Parlamentar | 22/01/2012 - 14h00 |
| 301 - EM Raul Pompéia | 17 | JOSIEL DA GLÓRIA SANTOS | 6123 | Parlamentar | 22/01/2012 - 14h00 |
| 301 - EM Raul Pompéia | 17 | JOYCE CRISTINA DA SILVA SANTIAGO MARTINS | 6155 | Parlamentar | 22/01/2012 - 14h00 |
| 301 - EM Raul Pompéia | 17 | JOYCE DA CONCEIÇÃO BOAVENTURA DE SOUSA | 6158 | Parlamentar | 22/01/2012 - 14h00 |
| 301 - EM Raul Pompéia | 17 | JOYCE HELENA DE SALES ARAUJO | 6165 | Parlamentar | 22/01/2012 - 14h00 |
| 301 - EM Raul Pompéia | 17 | JUAN SARETA CORREA | 6176 | Parlamentar | 22/01/2012 - 14h00 |
| 301 - EM Raul Pompéia | 17 | JULIANA ALVES DE SOUZA | 6202 | Parlamentar | 22/01/2012 - 14h00 |
| 301 - EM Raul Pompéia | 17 | JULIANA MARIA DO NASCIMENTO CONSTANTIN | 6244 | Parlamentar | 22/01/2012 - 14h00 |
| 301 - EM Raul Pompéia | 17 | JULIANA VARGAS SILVA MARQUES | 6277 | Parlamentar | 22/01/2012 - 14h00 |
| 301 - EM Raul Pompéia | 17 | JULIO CESAR GOMES BEZERRA | 6319 | Parlamentar | 22/01/2012 - 14h00 |
| 301 - EM Raul Pompéia | 17 | JULLIE ANNE DE OLIVEIRA BRITO | 6337 | Parlamentar | 22/01/2012 - 14h00 |
| 301 - EM Raul Pompéia | 17 | KAREN BUCHANAN FUENTES | 6377 | Parlamentar | 22/01/2012 - 14h00 |
| 301 - EM Raul Pompéia | 17 | KARINA BARBOSA SILVA | 6387 | Parlamentar | 22/01/2012 - 14h00 |
| 301 - EM Raul Pompéia | 17 | KARINA MARTA DE SOUZA QUEIROZ | 6400 | Parlamentar | 22/01/2012 - 14h00 |
| 301 - EM Raul Pompéia | 17 | KARLA CAROLINA DE OLIVEIRA | 6420 | Parlamentar | 22/01/2012 - 14h00 |
| 301 - EM Raul Pompéia | 17 | KARLA THUANE LOPES PORTELA | 6427 | Parlamentar | 22/01/2012 - 14h00 |
| 301 - EM Raul Pompéia | 17 | KATHYANE CRISTINA DA NEIVA ROSA | 6440 | Parlamentar | 22/01/2012 - 14h00 |
| 301 - EM Raul Pompéia | 17 | KÁTIA SILENE DE SOUSA | 6468 | Parlamentar | 22/01/2012 - 14h00 |
| 301 - EM Raul Pompéia | 17 | KATY CRISTINE FONTINHA LIMAVARDE | 6474 | Parlamentar | 22/01/2012 - 14h00 |
| 301 - EM Raul Pompéia | 17 | KELEM CRISTIANE DOMINGOS DA SILVA | 6489 | Parlamentar | 22/01/2012 - 14h00 |
| 301 - EM Raul Pompéia | 17 | KELLY PEREIRA SOARES DE OLIVEIRA | 6518 | Parlamentar | 22/01/2012 - 14h00 |
| 301 - EM Raul Pompéia | 17 | LÁIDA PALMEIRA GABETTO | 6573 | Parlamentar | 22/01/2012 - 14h00 |
| 301 - EM Raul Pompéia | 17 | LAISE MARA DE MELO | 6602 | Parlamentar | 22/01/2012 - 14h00 |
| 301 - EM Raul Pompéia | 17 | LAURA SOBREIRA OLIVA | 6637 | Parlamentar | 22/01/2012 - 14h00 |
| 301 - EM Raul Pompéia | 17 | LAURIE DE OLIVEIRA FERREIRA MOURA | 6642 | Parlamentar | 22/01/2012 - 14h00 |
| 301 - EM Raul Pompéia | 18 | LAZARO HENRIQUE DO NASCIMENTO TAVARES | 6653 | Parlamentar | 22/01/2012 - 14h00 |
| 301 - EM Raul Pompéia | 18 | LEANDRO CARMO DE CASTRO | 6670 | Parlamentar | 22/01/2012 - 14h00 |
| 301 - EM Raul Pompéia | 18 | LEANDRO DE ARAUJO SILVA | 6685 | Parlamentar | 22/01/2012 - 14h00 |
| 301 - EM Raul Pompéia | 18 | LEANDRO DUTRA PAVELSKI | 6698 | Parlamentar | 22/01/2012 - 14h00 |

| COLÉGIO | SALA | NOME | INSCRIÇÃO | CARGO | DATA/HORA |
|-----------------------|------|-------------------------------------|-----------|-------------|--------------------|
| 301 - EM Raul Pompéia | 18 | LEANDRO VIEIRA FRANCISCO | 6733 | Parlamentar | 22/01/2012 - 14h00 |
| 301 - EM Raul Pompéia | 18 | LEIDIANI RUFINO DA CUNHA | 6744 | Parlamentar | 22/01/2012 - 14h00 |
| 301 - EM Raul Pompéia | 18 | LEILA GOMES DE SOUZA | 6750 | Parlamentar | 22/01/2012 - 14h00 |
| 301 - EM Raul Pompéia | 18 | LEILA MARIA PEREIRA | 6756 | Parlamentar | 22/01/2012 - 14h00 |
| 301 - EM Raul Pompéia | 18 | LENARA NAPOLI CUNHA | 6765 | Parlamentar | 22/01/2012 - 14h00 |
| 301 - EM Raul Pompéia | 18 | LEOMAR DE JESUS ROCHA | 6779 | Parlamentar | 22/01/2012 - 14h00 |
| 301 - EM Raul Pompéia | 18 | LEONARDO DE SOUZA LEITE | 6808 | Parlamentar | 22/01/2012 - 14h00 |
| 301 - EM Raul Pompéia | 18 | LEONARDO RODRIGUES JANUÁRIO | 6848 | Parlamentar | 22/01/2012 - 14h00 |
| 301 - EM Raul Pompéia | 18 | LETÍCIA DE CASTRO VIEIRA MAGALHÃES | 6889 | Parlamentar | 22/01/2012 - 14h00 |
| 301 - EM Raul Pompéia | 18 | LEVI CAETANO DOS SANTOS JUNIOR | 6908 | Parlamentar | 22/01/2012 - 14h00 |
| 301 - EM Raul Pompéia | 18 | LEVI DE QUEIROZ | 6910 | Parlamentar | 22/01/2012 - 14h00 |
| 301 - EM Raul Pompéia | 18 | LIDIANE MAIA E MIRANDA SANTOS | 6932 | Parlamentar | 22/01/2012 - 14h00 |
| 301 - EM Raul Pompéia | 18 | LILIAN GOMES MACHADO | 6970 | Parlamentar | 22/01/2012 - 14h00 |
| 301 - EM Raul Pompéia | 18 | LÍVIA FERNANDA IDERIHA | 7025 | Parlamentar | 22/01/2012 - 14h00 |
| 301 - EM Raul Pompéia | 18 | LÍVIA LOUZADA DE OLIVEIRA | 7028 | Parlamentar | 22/01/2012 - 14h00 |
| 301 - EM Raul Pompéia | 18 | LÍVIA RODRIGUES PEREIRA | 7037 | Parlamentar | 22/01/2012 - 14h00 |
| 301 - EM Raul Pompéia | 18 | LORENA MENDES TERRA PEREIRA | 7051 | Parlamentar | 22/01/2012 - 14h00 |
| 301 - EM Raul Pompéia | 18 | LUCI TAVARES GUIMARÃES | 7158 | Parlamentar | 22/01/2012 - 14h00 |
| 301 - EM Raul Pompéia | 18 | LUCIA RODRIGUES PEREIRA | 7173 | Parlamentar | 22/01/2012 - 14h00 |
| 301 - EM Raul Pompéia | 18 | LUCIANA CARNEIRO DA ROSA VIEIRA | 7181 | Parlamentar | 22/01/2012 - 14h00 |
| 301 - EM Raul Pompéia | 18 | LUCIANA MENDES LOUREDO | 7223 | Parlamentar | 22/01/2012 - 14h00 |
| 301 - EM Raul Pompéia | 18 | LUCIANO DA SILVA VIEIRA | 7267 | Parlamentar | 22/01/2012 - 14h00 |
| 301 - EM Raul Pompéia | 18 | LUCINDA PEREIRA DA SILVA NETA | 7311 | Parlamentar | 22/01/2012 - 14h00 |
| 301 - EM Raul Pompéia | 18 | LUIS GUSTAVO DE SOUZA BRAZ | 7376 | Parlamentar | 22/01/2012 - 14h00 |
| 301 - EM Raul Pompéia | 18 | LUÍS HENRIQUE MOREIRA COSTA | 7382 | Parlamentar | 22/01/2012 - 14h00 |
| 301 - EM Raul Pompéia | 18 | LUIZ ARTUR CASTRO DE OLIVEIRA | 7396 | Parlamentar | 22/01/2012 - 14h00 |
| 301 - EM Raul Pompéia | 19 | LUIZ CARLOS DOS ANJOS | 7409 | Parlamentar | 22/01/2012 - 14h00 |
| 301 - EM Raul Pompéia | 19 | LUIZ CARLOS LATTARI DE OLIVEIRA | 7412 | Parlamentar | 22/01/2012 - 14h00 |
| 301 - EM Raul Pompéia | 19 | LUIZ FABIANO ANASTACIO FERREIRA | 7426 | Parlamentar | 22/01/2012 - 14h00 |
| 301 - EM Raul Pompéia | 19 | LUIZ GONZAGA FARIAS JUNIOR | 7446 | Parlamentar | 22/01/2012 - 14h00 |
| 301 - EM Raul Pompéia | 19 | MARCELE SANTOS DE OLIVEIRA PORTUGAL | 7599 | Parlamentar | 22/01/2012 - 14h00 |
| 301 - EM Raul Pompéia | 19 | MARCELO CORTEZ DE SOUSA | 7642 | Parlamentar | 22/01/2012 - 14h00 |
| 301 - EM Raul Pompéia | 19 | MARCELO COSTA ROCHA | 7643 | Parlamentar | 22/01/2012 - 14h00 |
| 301 - EM Raul Pompéia | 19 | MARCELO FREIRE FERREIRA | 7670 | Parlamentar | 22/01/2012 - 14h00 |
| 301 - EM Raul Pompéia | 19 | MARCELO GONÇALVES RAMOS | 7676 | Parlamentar | 22/01/2012 - 14h00 |
| 301 - EM Raul Pompéia | 19 | MARCELO LACERDA TEIXEIRA DE SOUZA | 7681 | Parlamentar | 22/01/2012 - 14h00 |
| 301 - EM Raul Pompéia | 19 | MARCELO MOREIRA QUINTARELLI | 7691 | Parlamentar | 22/01/2012 - 14h00 |
| 301 - EM Raul Pompéia | 19 | MARCELO SALES DA SILVA | 7698 | Parlamentar | 22/01/2012 - 14h00 |
| 301 - EM Raul Pompéia | 19 | MÁRCIA | 7712 | Parlamentar | 22/01/2012 - 14h00 |
| 301 - EM Raul Pompéia | 19 | MÁRCIA CONCEIÇÃO PIRES | 7727 | Parlamentar | 22/01/2012 - 14h00 |
| 301 - EM Raul Pompéia | 19 | MÁRCIA DE LARA DOS SANTOS | 7741 | Parlamentar | 22/01/2012 - 14h00 |
| 301 - EM Raul Pompéia | 19 | MARCIA DIAS DE OLIVEIRA | 7747 | Parlamentar | 22/01/2012 - 14h00 |
| 301 - EM Raul Pompéia | 19 | MARCIA FERREIRA LIMA REZENDE | 7754 | Parlamentar | 22/01/2012 - 14h00 |
| 301 - EM Raul Pompéia | 19 | MARCIO DOS SANTOS FRAZÃO | 7827 | Parlamentar | 22/01/2012 - 14h00 |
| 301 - EM Raul Pompéia | 19 | MARCIO JOSE CABRAL CORTES | 7838 | Parlamentar | 22/01/2012 - 14h00 |
| 301 - EM Raul Pompéia | 19 | MÁRCIO THIAGO CINI | 7858 | Parlamentar | 22/01/2012 - 14h00 |
| 301 - EM Raul Pompéia | 19 | MARCIONILIO SILVA NASCIMENTO | 7862 | Parlamentar | 22/01/2012 - 14h00 |
| 301 - EM Raul Pompéia | 19 | MARCO ANTONIO DE SOUZA FARIA | 7868 | Parlamentar | 22/01/2012 - 14h00 |
| 301 - EM Raul Pompéia | 19 | MARCO ANTÔNIO DUTRA DA SILVA | 7872 | Parlamentar | 22/01/2012 - 14h00 |
| 301 - EM Raul Pompéia | 19 | MARCO ANTONIO FERREIRA DE SOUSA | 7873 | Parlamentar | 22/01/2012 - 14h00 |
| 301 - EM Raul Pompéia | 19 | MARCO ANTONIO PEDROSO DUARTE | 7879 | Parlamentar | 22/01/2012 - 14h00 |
| 301 - EM Raul Pompéia | 19 | MARCONDES MOREIRA | 7890 | Parlamentar | 22/01/2012 - 14h00 |
| 301 - EM Raul Pompéia | 19 | MARCOS DA SILVA ROCHA | 7913 | Parlamentar | 22/01/2012 - 14h00 |
| 301 - EM Raul Pompéia | 19 | MARCOS RODRIGUES FARIAS | 7951 | Parlamentar | 22/01/2012 - 14h00 |
| 301 - EM Raul Pompéia | 19 | MARIA APARECIDA BARBOSA LIRA | 8008 | Parlamentar | 22/01/2012 - 14h00 |
| 301 - EM Raul Pompéia | 19 | MARIA CAROLINA DA SILVA DIAS | 8034 | Parlamentar | 22/01/2012 - 14h00 |
| 301 - EM Raul Pompéia | 20 | MARIA CRISTINA PROCOPIO | 8057 | Parlamentar | 22/01/2012 - 14h00 |
| 301 - EM Raul Pompéia | 20 | MARIA DO CARMO DE ALMEIDA MEIRA | 8107 | Parlamentar | 22/01/2012 - 14h00 |
| 301 - EM Raul Pompéia | 20 | MARIA GEORGINA DO NASCIMENTO | 8133 | Parlamentar | 22/01/2012 - 14h00 |
| 301 - EM Raul Pompéia | 20 | MARIA LUIZA DOS ANJOS | 8182 | Parlamentar | 22/01/2012 - 14h00 |
| 301 - EM Raul Pompéia | 20 | MARIA LUIZA MENDONÇA | 8183 | Parlamentar | 22/01/2012 - 14h00 |
| 301 - EM Raul Pompéia | 20 | MARIA MADALENA CANHA AFONSO | 8187 | Parlamentar | 22/01/2012 - 14h00 |
| 301 - EM Raul Pompéia | 20 | MARIA MARTA DUVAL DA SILVA | 8196 | Parlamentar | 22/01/2012 - 14h00 |
| 301 - EM Raul Pompéia | 20 | MARIA PAULA CASTRO DE ALMEIDA | 8209 | Parlamentar | 22/01/2012 - 14h00 |
| 301 - EM Raul Pompéia | 20 | MARIA ROSA DE SOUZA CELESTINO | 8214 | Parlamentar | 22/01/2012 - 14h00 |

| COLÉGIO | SALA | NOME | INSCRIÇÃO | CARGO | DATA/HORA |
|-----------------------|------|---|-----------|-------------|--------------------|
| 301 - EM Raul Pompéia | 20 | MARIANA ALVES DE LIMA | 8229 | Parlamentar | 22/01/2012 - 14h00 |
| 301 - EM Raul Pompéia | 20 | MARIANA DIAS DOS SANTOS RIBEIRO | 8254 | Parlamentar | 22/01/2012 - 14h00 |
| 301 - EM Raul Pompéia | 20 | MARIANA EDI ROCHA GONÇALVES DE OLIVEIRA | 8260 | Parlamentar | 22/01/2012 - 14h00 |
| 301 - EM Raul Pompéia | 20 | MARIANA SOARES TEODORO FERREIRA | 8294 | Parlamentar | 22/01/2012 - 14h00 |
| 301 - EM Raul Pompéia | 20 | MARIANGELA DE AGUIAR | 8303 | Parlamentar | 22/01/2012 - 14h00 |
| 301 - EM Raul Pompéia | 20 | MARINA GONÇALVES PAMPURI | 8352 | Parlamentar | 22/01/2012 - 14h00 |
| 301 - EM Raul Pompéia | 20 | MARIO INNOCENCIO DOS SANTOS JUNIOR | 8372 | Parlamentar | 22/01/2012 - 14h00 |
| 301 - EM Raul Pompéia | 20 | MARJORIE RODRIGUES JORDÃO FIUZA | 8401 | Parlamentar | 22/01/2012 - 14h00 |
| 301 - EM Raul Pompéia | 20 | MARLON CASTELO SILVA | 8423 | Parlamentar | 22/01/2012 - 14h00 |
| 301 - EM Raul Pompéia | 20 | MARTA ROSANA RUSSIAN | 8456 | Parlamentar | 22/01/2012 - 14h00 |
| 301 - EM Raul Pompéia | 20 | MAURICEIA CORREA FELIPE LAURENTINO | 8510 | Parlamentar | 22/01/2012 - 14h00 |
| 301 - EM Raul Pompéia | 20 | MAURO GUILHERME DA SILVA | 8519 | Parlamentar | 22/01/2012 - 14h00 |
| 301 - EM Raul Pompéia | 20 | MAYARA DA CONCEIÇÃO MENEZES | 8546 | Parlamentar | 22/01/2012 - 14h00 |
| 301 - EM Raul Pompéia | 20 | MAYCON ALMEIDA DOS SANTOS | 8566 | Parlamentar | 22/01/2012 - 14h00 |
| 301 - EM Raul Pompéia | 20 | MAYKON CARVALHO DARE | 8577 | Parlamentar | 22/01/2012 - 14h00 |
| 301 - EM Raul Pompéia | 20 | MELISSA DE BRITO FONSECA | 8598 | Parlamentar | 22/01/2012 - 14h00 |
| 301 - EM Raul Pompéia | 20 | MERCINEIDE DOS ANJOS BANDOLI VIEIRA | 8608 | Parlamentar | 22/01/2012 - 14h00 |
| 301 - EM Raul Pompéia | 20 | MERIANE SAINT CLAIR PAES GOMES | 8611 | Parlamentar | 22/01/2012 - 14h00 |
| 301 - EM Raul Pompéia | 20 | MICHEL ALEX DE SOUZA CUNHA | 8629 | Parlamentar | 22/01/2012 - 14h00 |
| 301 - EM Raul Pompéia | 20 | MICHEL SCARPA NEMA | 8637 | Parlamentar | 22/01/2012 - 14h00 |
| 301 - EM Raul Pompéia | 20 | MICHELE SOARES ROSA | 8663 | Parlamentar | 22/01/2012 - 14h00 |
| 301 - EM Raul Pompéia | 21 | MICHELLE DA SILVA SARMENTO | 8676 | Parlamentar | 22/01/2012 - 14h00 |
| 301 - EM Raul Pompéia | 21 | MICHELLE KOSARCZUK ESPIRITO SANTO ALBERTO | 8690 | Parlamentar | 22/01/2012 - 14h00 |
| 301 - EM Raul Pompéia | 21 | MICHELLE MOTA RODRIGUES | 8694 | Parlamentar | 22/01/2012 - 14h00 |
| 301 - EM Raul Pompéia | 21 | MILENE CAETANO NASCIMENTO MARÇAL | 8725 | Parlamentar | 22/01/2012 - 14h00 |
| 301 - EM Raul Pompéia | 21 | MIRIAM SOLANGE DINIZ HONORATO | 8757 | Parlamentar | 22/01/2012 - 14h00 |
| 301 - EM Raul Pompéia | 21 | MIRIAN CELIA DA CONCEIÇÃO GONZAGA | 8762 | Parlamentar | 22/01/2012 - 14h00 |
| 301 - EM Raul Pompéia | 21 | MONICA CHAVES GIBRAIL ROCHA | 8808 | Parlamentar | 22/01/2012 - 14h00 |
| 301 - EM Raul Pompéia | 21 | MÔNICA PIMENTEL DUARTE | 8828 | Parlamentar | 22/01/2012 - 14h00 |
| 301 - EM Raul Pompéia | 21 | MONICA RODRIGUES ROJAS CHACON | 8831 | Parlamentar | 22/01/2012 - 14h00 |
| 301 - EM Raul Pompéia | 21 | MONIQUE ALESSANDRA GUASTI VANDE MEERSSCHE | 8838 | Parlamentar | 22/01/2012 - 14h00 |
| 301 - EM Raul Pompéia | 21 | MONIQUE CHESSA REIS | 8846 | Parlamentar | 22/01/2012 - 14h00 |
| 301 - EM Raul Pompéia | 21 | MONIQUE MOREIRA DA SILVA | 8867 | Parlamentar | 22/01/2012 - 14h00 |
| 301 - EM Raul Pompéia | 21 | MONIQUE SAAD DE CARVALHO | 8874 | Parlamentar | 22/01/2012 - 14h00 |
| 301 - EM Raul Pompéia | 21 | NATHALIA ROSA KOMAKI | 8992 | Parlamentar | 22/01/2012 - 14h00 |
| 301 - EM Raul Pompéia | 21 | NEIDA APARECIDA VIEIRA | 9025 | Parlamentar | 22/01/2012 - 14h00 |
| 301 - EM Raul Pompéia | 21 | NEUZA DA SILVA BREIA | 9046 | Parlamentar | 22/01/2012 - 14h00 |
| 301 - EM Raul Pompéia | 21 | NEY ALBERTO MENDES DE BARROS | 9051 | Parlamentar | 22/01/2012 - 14h00 |
| 301 - EM Raul Pompéia | 21 | OCTAVIO AUGUSTO VIVIANNI MONTEIRO E SILVA | 9121 | Parlamentar | 22/01/2012 - 14h00 |
| 301 - EM Raul Pompéia | 21 | ODILON ROCHA MONTEIRO | 9129 | Parlamentar | 22/01/2012 - 14h00 |
| 301 - EM Raul Pompéia | 21 | OLIDIA VIEIRA COSTA | 9139 | Parlamentar | 22/01/2012 - 14h00 |
| 301 - EM Raul Pompéia | 21 | ORLANDO VICENTE SALES | 9151 | Parlamentar | 22/01/2012 - 14h00 |
| 301 - EM Raul Pompéia | 21 | PATRICIA FALEIRO BRAZ | 9267 | Parlamentar | 22/01/2012 - 14h00 |
| 301 - EM Raul Pompéia | 21 | PATRICIA FERREIRA BOTELHO | 9268 | Parlamentar | 22/01/2012 - 14h00 |
| 301 - EM Raul Pompéia | 21 | PATRICIA ROCHA ARAÚJO NETTO | 9299 | Parlamentar | 22/01/2012 - 14h00 |
| 301 - EM Raul Pompéia | 21 | PAULA CARREIRO MONTEIRO DE BARROS | 9329 | Parlamentar | 22/01/2012 - 14h00 |
| 301 - EM Raul Pompéia | 21 | PAULA MARIA RAMOS DA SILVA | 9350 | Parlamentar | 22/01/2012 - 14h00 |
| 301 - EM Raul Pompéia | 21 | PAULO FERREIRA RAMOS | 9383 | Parlamentar | 22/01/2012 - 14h00 |
| 301 - EM Raul Pompéia | 21 | PAULO GUILHERME BARBOSA LARANGEIRA | 9386 | Parlamentar | 22/01/2012 - 14h00 |
| 301 - EM Raul Pompéia | 21 | PAULO HENRIQUE GOMES TAVARES | 9389 | Parlamentar | 22/01/2012 - 14h00 |
| 301 - EM Raul Pompéia | 21 | PAULO JORGE RODRIGUES GUIMARÃES | 9395 | Parlamentar | 22/01/2012 - 14h00 |
| 301 - EM Raul Pompéia | 22 | PAULO JOSÉ DA SILVA BRAZ | 9396 | Parlamentar | 22/01/2012 - 14h00 |
| 301 - EM Raul Pompéia | 22 | PAULO JOSE DE SOUZA ALMEIDA CAVALCANTE | 9397 | Parlamentar | 22/01/2012 - 14h00 |
| 301 - EM Raul Pompéia | 22 | PAULO RICARDO PASSARELLI FLORES | 9404 | Parlamentar | 22/01/2012 - 14h00 |
| 301 - EM Raul Pompéia | 22 | PAULO ROBERTO BEDAQUE | 9407 | Parlamentar | 22/01/2012 - 14h00 |
| 301 - EM Raul Pompéia | 22 | PAULO ROBERTO CORRÊA PIRES | 9409 | Parlamentar | 22/01/2012 - 14h00 |
| 301 - EM Raul Pompéia | 22 | PAULO ROCHA | 9423 | Parlamentar | 22/01/2012 - 14h00 |
| 301 - EM Raul Pompéia | 22 | PAULO SERGIO G DA SILVA | 9428 | Parlamentar | 22/01/2012 - 14h00 |
| 301 - EM Raul Pompéia | 22 | PAULO VÍTOR FERREIRA DOS SANTOS | 9446 | Parlamentar | 22/01/2012 - 14h00 |
| 301 - EM Raul Pompéia | 22 | PEDRO DE ALMEIDA FRANCISCO JÚNIOR | 9454 | Parlamentar | 22/01/2012 - 14h00 |
| 301 - EM Raul Pompéia | 22 | PEDRO HENRIQUE ALVES | 9458 | Parlamentar | 22/01/2012 - 14h00 |
| 301 - EM Raul Pompéia | 22 | PETERSON DUARTE FERNANDES | 9493 | Parlamentar | 22/01/2012 - 14h00 |
| 301 - EM Raul Pompéia | 22 | PIERRE TRAVASSOS FERREIRA | 9504 | Parlamentar | 22/01/2012 - 14h00 |
| 301 - EM Raul Pompéia | 22 | PRISCILA ACCIOLY DE MEDEIROS | 9515 | Parlamentar | 22/01/2012 - 14h00 |
| 301 - EM Raul Pompéia | 22 | PRISCILA AWAZU FIDELIS DA SILVA | 9524 | Parlamentar | 22/01/2012 - 14h00 |

| COLÉGIO | SALA | NOME | INSCRIÇÃO | CARGO | DATA/HORA |
|----------------------------|------|---|-----------|-------------|--------------------|
| 301 - EM Raul Pompéia | 22 | PRISCILA COSTA MARIA | 9529 | Parlamentar | 22/01/2012 - 14h00 |
| 301 - EM Raul Pompéia | 22 | PRISCILA DE ANDRADE MASSI | 9543 | Parlamentar | 22/01/2012 - 14h00 |
| 301 - EM Raul Pompéia | 22 | PRISCILA LOURENÇO | 9559 | Parlamentar | 22/01/2012 - 14h00 |
| 301 - EM Raul Pompéia | 22 | PRISCILA PIRES DINIZ DOS SANTOS | 9572 | Parlamentar | 22/01/2012 - 14h00 |
| 301 - EM Raul Pompéia | 22 | PRISCILA TAVARES NASCIMENTO DE OLIVEIRA | 9585 | Parlamentar | 22/01/2012 - 14h00 |
| 301 - EM Raul Pompéia | 22 | QUEILA DOS SANTOS BASCELAR | 9611 | Parlamentar | 22/01/2012 - 14h00 |
| 301 - EM Raul Pompéia | 22 | RAFAEL DE ALMEIDA RIBEIRO | 9651 | Parlamentar | 22/01/2012 - 14h00 |
| 301 - EM Raul Pompéia | 22 | RAFAEL MACHADO GODINHO | 9693 | Parlamentar | 22/01/2012 - 14h00 |
| 301 - EM Raul Pompéia | 22 | RAFAEL MARIANO SILVA | 9696 | Parlamentar | 22/01/2012 - 14h00 |
| 301 - EM Raul Pompéia | 22 | RAFAELA DOS SANTOS RUFINO ANTONIO | 9747 | Parlamentar | 22/01/2012 - 14h00 |
| 301 - EM Raul Pompéia | 22 | RAFAELA NASCIMENTO | 9758 | Parlamentar | 22/01/2012 - 14h00 |
| 301 - EM Raul Pompéia | 22 | RANIERE FRANÇA SOUZA | 9818 | Parlamentar | 22/01/2012 - 14h00 |
| 301 - EM Raul Pompéia | 22 | RAQUEL GOMES RIBEIRO | 9867 | Parlamentar | 22/01/2012 - 14h00 |
| 301 - EM Raul Pompéia | 22 | RAQUEL PEREIRA DE AZEVEDO | 9876 | Parlamentar | 22/01/2012 - 14h00 |
| 301 - EM Raul Pompéia | 22 | REBEKA BRAUNE | 9903 | Parlamentar | 22/01/2012 - 14h00 |
| 301 - EM Raul Pompéia | 22 | REGINA PERES | 9934 | Parlamentar | 22/01/2012 - 14h00 |
| 302 - CE Dr. Arthur Vargas | 1 | REGIVALDO ALVES DOS SANTOS | 9950 | Parlamentar | 22/01/2012 - 14h00 |
| 302 - CE Dr. Arthur Vargas | 1 | RENALDO DE SOUSA | 9960 | Parlamentar | 22/01/2012 - 14h00 |
| 302 - CE Dr. Arthur Vargas | 1 | RENAN LUIS DA SILVA | 9975 | Parlamentar | 22/01/2012 - 14h00 |
| 302 - CE Dr. Arthur Vargas | 1 | RENAN MOREIRA REIS | 9977 | Parlamentar | 22/01/2012 - 14h00 |
| 302 - CE Dr. Arthur Vargas | 1 | RENATA ALVES CANTAMESSA | 9993 | Parlamentar | 22/01/2012 - 14h00 |
| 302 - CE Dr. Arthur Vargas | 1 | RENATA BATISTA LOPES | 9998 | Parlamentar | 22/01/2012 - 14h00 |
| 302 - CE Dr. Arthur Vargas | 1 | RENATA DE CASTRO E ABREU | 10019 | Parlamentar | 22/01/2012 - 14h00 |
| 302 - CE Dr. Arthur Vargas | 1 | RENATA EMILY FONSECA RODRIGUES | 10036 | Parlamentar | 22/01/2012 - 14h00 |
| 302 - CE Dr. Arthur Vargas | 1 | RENATA HELOISA DE CERQUEIRA | 10042 | Parlamentar | 22/01/2012 - 14h00 |
| 302 - CE Dr. Arthur Vargas | 1 | RENATA RAFAELA VILLELA RANGEL | 10054 | Parlamentar | 22/01/2012 - 14h00 |
| 302 - CE Dr. Arthur Vargas | 1 | RENATO AGUIAR VALE | 10067 | Parlamentar | 22/01/2012 - 14h00 |
| 302 - CE Dr. Arthur Vargas | 1 | RENATO ALEXANDRE GUIMARAES | 10069 | Parlamentar | 22/01/2012 - 14h00 |
| 302 - CE Dr. Arthur Vargas | 1 | RENATO ANDRADE DE ÁVILA | 10070 | Parlamentar | 22/01/2012 - 14h00 |
| 302 - CE Dr. Arthur Vargas | 1 | RENATO DE OLIVEIRA | 10079 | Parlamentar | 22/01/2012 - 14h00 |
| 302 - CE Dr. Arthur Vargas | 1 | RENE PUGA DA COSTA GOMES | 10096 | Parlamentar | 22/01/2012 - 14h00 |
| 302 - CE Dr. Arthur Vargas | 1 | RICARDO BARBOSA SOARES | 10106 | Parlamentar | 22/01/2012 - 14h00 |
| 302 - CE Dr. Arthur Vargas | 1 | RICARDO CABRAL CÔRTEZ | 10109 | Parlamentar | 22/01/2012 - 14h00 |
| 302 - CE Dr. Arthur Vargas | 1 | RICARDO DA SILVA FERREIRA | 10111 | Parlamentar | 22/01/2012 - 14h00 |
| 302 - CE Dr. Arthur Vargas | 1 | RICARDO DE OLIVEIRA ALVES | 10115 | Parlamentar | 22/01/2012 - 14h00 |
| 302 - CE Dr. Arthur Vargas | 1 | RICARDO HIPOLITO CASTILHO | 10123 | Parlamentar | 22/01/2012 - 14h00 |
| 302 - CE Dr. Arthur Vargas | 1 | RICARDO LUIZ JONARD DE AGUIAR | 10128 | Parlamentar | 22/01/2012 - 14h00 |
| 302 - CE Dr. Arthur Vargas | 1 | RICARDO VIEIRA GOUVIN | 10143 | Parlamentar | 22/01/2012 - 14h00 |
| 302 - CE Dr. Arthur Vargas | 1 | RICARDO WAGNER DOS SANTOS | 10145 | Parlamentar | 22/01/2012 - 14h00 |
| 302 - CE Dr. Arthur Vargas | 1 | RICHARD WILLER DOS SANTOS GREGORINO | 10150 | Parlamentar | 22/01/2012 - 14h00 |
| 302 - CE Dr. Arthur Vargas | 1 | RITA CÉLIA BRAGA DA ROCHA | 10156 | Parlamentar | 22/01/2012 - 14h00 |
| 302 - CE Dr. Arthur Vargas | 1 | RITA DE CASSIA DO AMARAL RODRIGUES | 10162 | Parlamentar | 22/01/2012 - 14h00 |
| 302 - CE Dr. Arthur Vargas | 1 | RITA DE CÁSSIA LOPES DARDENGO | 10168 | Parlamentar | 22/01/2012 - 14h00 |
| 302 - CE Dr. Arthur Vargas | 2 | RITA DE CASSIA SIQUEIRA DE ALMEIDA | 10174 | Parlamentar | 22/01/2012 - 14h00 |
| 302 - CE Dr. Arthur Vargas | 2 | RITA DE CÁSSIA SOUZA MOTA | 10177 | Parlamentar | 22/01/2012 - 14h00 |
| 302 - CE Dr. Arthur Vargas | 2 | ROBERT SILVA FONSECA | 10192 | Parlamentar | 22/01/2012 - 14h00 |
| 302 - CE Dr. Arthur Vargas | 2 | ROBERTA MADEIRA DA SILVA | 10213 | Parlamentar | 22/01/2012 - 14h00 |
| 302 - CE Dr. Arthur Vargas | 2 | ROBERTA NUNES DA FONSECA TAVEIROS | 10219 | Parlamentar | 22/01/2012 - 14h00 |
| 302 - CE Dr. Arthur Vargas | 2 | ROBERTO DA COSTA LOPES | 10234 | Parlamentar | 22/01/2012 - 14h00 |
| 302 - CE Dr. Arthur Vargas | 2 | ROBERTO PEIXOTO MEDEIROS DA SILVA | 10246 | Parlamentar | 22/01/2012 - 14h00 |
| 302 - CE Dr. Arthur Vargas | 2 | ROBSON DOS SANTOS DIAS | 10266 | Parlamentar | 22/01/2012 - 14h00 |
| 302 - CE Dr. Arthur Vargas | 2 | ROBSON MIRANDA DA SILVA | 10276 | Parlamentar | 22/01/2012 - 14h00 |
| 302 - CE Dr. Arthur Vargas | 2 | ROBSON PEREIRA GONÇALVES | 10279 | Parlamentar | 22/01/2012 - 14h00 |
| 302 - CE Dr. Arthur Vargas | 2 | RODRIGO OLIVEIRA DE MESQUITA | 10367 | Parlamentar | 22/01/2012 - 14h00 |
| 302 - CE Dr. Arthur Vargas | 2 | RODRIGO RAIMUNDO BRITO | 10370 | Parlamentar | 22/01/2012 - 14h00 |
| 302 - CE Dr. Arthur Vargas | 2 | ROGÉRIO SALGADO | 10427 | Parlamentar | 22/01/2012 - 14h00 |
| 302 - CE Dr. Arthur Vargas | 2 | RÔMULO OLIVEIRA VIEIRA | 10453 | Parlamentar | 22/01/2012 - 14h00 |
| 302 - CE Dr. Arthur Vargas | 2 | RONALD FÉLIX | 10455 | Parlamentar | 22/01/2012 - 14h00 |
| 302 - CE Dr. Arthur Vargas | 2 | RONALDO BATISTA DA FONSECA | 10459 | Parlamentar | 22/01/2012 - 14h00 |
| 302 - CE Dr. Arthur Vargas | 2 | RONALDO LARA | 10466 | Parlamentar | 22/01/2012 - 14h00 |
| 302 - CE Dr. Arthur Vargas | 2 | RONNI CARDOSO DE JESUS | 10480 | Parlamentar | 22/01/2012 - 14h00 |
| 302 - CE Dr. Arthur Vargas | 2 | ROSANGELA AMARAL DUARTE PERDIGÃO | 10531 | Parlamentar | 22/01/2012 - 14h00 |
| 302 - CE Dr. Arthur Vargas | 2 | ROSANGELA RIBEIRO DA SILVA | 10559 | Parlamentar | 22/01/2012 - 14h00 |
| 302 - CE Dr. Arthur Vargas | 2 | ROSANGELA ROCHA DOS SANTOS | 10562 | Parlamentar | 22/01/2012 - 14h00 |
| 302 - CE Dr. Arthur Vargas | 2 | ROSANNE BORGES GONÇALVES | 10568 | Parlamentar | 22/01/2012 - 14h00 |

| COLÉGIO | SALA | NOME | INSCRIÇÃO | CARGO | DATA/HORA |
|----------------------------|------|--|-----------|-------------|--------------------|
| 302 - CE Dr. Arthur Vargas | 2 | ROSELAINE MACIEL PINHEIRO BASTOS | 10579 | Parlamentar | 22/01/2012 - 14h00 |
| 302 - CE Dr. Arthur Vargas | 2 | ROSEMAR ALEXANDRINA MEYER | 10604 | Parlamentar | 22/01/2012 - 14h00 |
| 302 - CE Dr. Arthur Vargas | 2 | ROSEMARY DAS NEVES LEAL NOGUEIRA | 10611 | Parlamentar | 22/01/2012 - 14h00 |
| 302 - CE Dr. Arthur Vargas | 2 | RUBENS CANELLA FERREIRA | 10696 | Parlamentar | 22/01/2012 - 14h00 |
| 302 - CE Dr. Arthur Vargas | 2 | RUTH COSTA NASCIMENTO | 10708 | Parlamentar | 22/01/2012 - 14h00 |
| 302 - CE Dr. Arthur Vargas | 3 | RUTH DOS SANTOS PINTO | 10710 | Parlamentar | 22/01/2012 - 14h00 |
| 302 - CE Dr. Arthur Vargas | 3 | RYLKEN DE OLIVEIRA LAMY | 10716 | Parlamentar | 22/01/2012 - 14h00 |
| 302 - CE Dr. Arthur Vargas | 3 | SAMANTHA | 10756 | Parlamentar | 22/01/2012 - 14h00 |
| 302 - CE Dr. Arthur Vargas | 3 | SAMANTHA MARIANA RESENDE | 10758 | Parlamentar | 22/01/2012 - 14h00 |
| 302 - CE Dr. Arthur Vargas | 3 | SAMARA SOUZA SANTOS | 10777 | Parlamentar | 22/01/2012 - 14h00 |
| 302 - CE Dr. Arthur Vargas | 3 | SAMILLE OLIVEIRA ROCHA | 10783 | Parlamentar | 22/01/2012 - 14h00 |
| 302 - CE Dr. Arthur Vargas | 3 | SAMIR MACHADO ASSAD | 10787 | Parlamentar | 22/01/2012 - 14h00 |
| 302 - CE Dr. Arthur Vargas | 3 | SANI VICARONE DOS ANJOS | 10855 | Parlamentar | 22/01/2012 - 14h00 |
| 302 - CE Dr. Arthur Vargas | 3 | SARA FERREIRA DE LUCENA | 10866 | Parlamentar | 22/01/2012 - 14h00 |
| 302 - CE Dr. Arthur Vargas | 3 | SHINTIA RODRIGUES MOREIRA | 10965 | Parlamentar | 22/01/2012 - 14h00 |
| 302 - CE Dr. Arthur Vargas | 3 | SIDNEY DE SOUSA ALVES SINEIRO | 10987 | Parlamentar | 22/01/2012 - 14h00 |
| 302 - CE Dr. Arthur Vargas | 3 | SILVIO ROBERTO FONTES RIBEIRO | 11042 | Parlamentar | 22/01/2012 - 14h00 |
| 302 - CE Dr. Arthur Vargas | 3 | SIMONE GONÇALVES BRASIL | 11073 | Parlamentar | 22/01/2012 - 14h00 |
| 302 - CE Dr. Arthur Vargas | 3 | SIMONE NERY PEREIRA DA SILVA | 11079 | Parlamentar | 22/01/2012 - 14h00 |
| 302 - CE Dr. Arthur Vargas | 3 | SIMONE OLIVEIRA DO VAL | 11081 | Parlamentar | 22/01/2012 - 14h00 |
| 302 - CE Dr. Arthur Vargas | 3 | SOLANGE DE OLIVEIRA SARAIVA | 11113 | Parlamentar | 22/01/2012 - 14h00 |
| 302 - CE Dr. Arthur Vargas | 3 | SONIA APARECIDA DO PRADO | 11130 | Parlamentar | 22/01/2012 - 14h00 |
| 302 - CE Dr. Arthur Vargas | 3 | SUELLEN NASCIMENTO DE SEABRA FREITAS DE | 11216 | Parlamentar | 22/01/2012 - 14h00 |
| 302 - CE Dr. Arthur Vargas | 3 | SUSANA MARÇAL DOS ANJOS | 11252 | Parlamentar | 22/01/2012 - 14h00 |
| 302 - CE Dr. Arthur Vargas | 3 | SUSANE MARQUE LUZIA FREIRE FERREIRA | 11254 | Parlamentar | 22/01/2012 - 14h00 |
| 302 - CE Dr. Arthur Vargas | 3 | SUZANA PIRES DINIZ DAS NEVES | 11267 | Parlamentar | 22/01/2012 - 14h00 |
| 302 - CE Dr. Arthur Vargas | 3 | TADEU CARVALHO DE MORAES | 11289 | Parlamentar | 22/01/2012 - 14h00 |
| 302 - CE Dr. Arthur Vargas | 3 | TAIANA MESQUITA FERRAZ VASCONCELOS PEREIRA | 11294 | Parlamentar | 22/01/2012 - 14h00 |
| 302 - CE Dr. Arthur Vargas | 3 | TALITA COSTA GARCIA DIAS | 11332 | Parlamentar | 22/01/2012 - 14h00 |
| 302 - CE Dr. Arthur Vargas | 3 | TALITA HONORATO MAGALHAES GOMES | 11341 | Parlamentar | 22/01/2012 - 14h00 |
| 302 - CE Dr. Arthur Vargas | 3 | TALITA RIBEIRO DA SILVA | 11348 | Parlamentar | 22/01/2012 - 14h00 |
| 302 - CE Dr. Arthur Vargas | 3 | TALITHA KECHICHIAN NEVES MARTINS | 11352 | Parlamentar | 22/01/2012 - 14h00 |
| 302 - CE Dr. Arthur Vargas | 4 | TAMMY KOZUE YAMASHITA DE ARAUJO | 11371 | Parlamentar | 22/01/2012 - 14h00 |
| 302 - CE Dr. Arthur Vargas | 4 | TANIA CRISTINA FERNANDES | 11378 | Parlamentar | 22/01/2012 - 14h00 |
| 302 - CE Dr. Arthur Vargas | 4 | TANIA GOMES DA SILVA | 11383 | Parlamentar | 22/01/2012 - 14h00 |
| 302 - CE Dr. Arthur Vargas | 4 | TATIANA BASTOS DE FREITAS | 11415 | Parlamentar | 22/01/2012 - 14h00 |
| 302 - CE Dr. Arthur Vargas | 4 | TATIANA DIAS MONTEIRO | 11428 | Parlamentar | 22/01/2012 - 14h00 |
| 302 - CE Dr. Arthur Vargas | 4 | TATIANA LIMA FIGUEIREDO PAIM MIGUEL | 11436 | Parlamentar | 22/01/2012 - 14h00 |
| 302 - CE Dr. Arthur Vargas | 4 | TATIANE MEIRA DE ALMEIDA | 11470 | Parlamentar | 22/01/2012 - 14h00 |
| 302 - CE Dr. Arthur Vargas | 4 | TATIANE SANT'ANA COELHO REIS | 11475 | Parlamentar | 22/01/2012 - 14h00 |
| 302 - CE Dr. Arthur Vargas | 4 | TAYS ANGÉLICA REZENDE | 11494 | Parlamentar | 22/01/2012 - 14h00 |
| 302 - CE Dr. Arthur Vargas | 4 | THAIS BARROS CALVO | 11535 | Parlamentar | 22/01/2012 - 14h00 |
| 302 - CE Dr. Arthur Vargas | 4 | THAIS VENEL BRAGA | 11587 | Parlamentar | 22/01/2012 - 14h00 |
| 302 - CE Dr. Arthur Vargas | 4 | THEMYS DOURADO PORTUGUÊS | 11650 | Parlamentar | 22/01/2012 - 14h00 |
| 302 - CE Dr. Arthur Vargas | 4 | THIAGO DANIEL DA SILVA | 11684 | Parlamentar | 22/01/2012 - 14h00 |
| 302 - CE Dr. Arthur Vargas | 4 | THIAGO DOS REIS CARRIÇO | 11698 | Parlamentar | 22/01/2012 - 14h00 |
| 302 - CE Dr. Arthur Vargas | 4 | THIAGO FIGUEROA MOURA | 11706 | Parlamentar | 22/01/2012 - 14h00 |
| 302 - CE Dr. Arthur Vargas | 4 | THIAGO LEMOS MOUTINHO | 11710 | Parlamentar | 22/01/2012 - 14h00 |
| 302 - CE Dr. Arthur Vargas | 4 | THIAGO SALOMÃO DE CARVALHO BENZI | 11738 | Parlamentar | 22/01/2012 - 14h00 |
| 302 - CE Dr. Arthur Vargas | 4 | UBIRACI AUGUSTO DIVINO DA SILVA | 11805 | Parlamentar | 22/01/2012 - 14h00 |
| 302 - CE Dr. Arthur Vargas | 4 | UILLIANS BRETAS DA SILVA | 11818 | Parlamentar | 22/01/2012 - 14h00 |
| 302 - CE Dr. Arthur Vargas | 4 | VALÉRIA CRISTINA SANTANA COSTA | 11875 | Parlamentar | 22/01/2012 - 14h00 |
| 302 - CE Dr. Arthur Vargas | 4 | VALÉRIA DE CASTRO DUARTE | 11877 | Parlamentar | 22/01/2012 - 14h00 |
| 302 - CE Dr. Arthur Vargas | 4 | VALÉRIA DE JESUS GÓES | 11880 | Parlamentar | 22/01/2012 - 14h00 |
| 302 - CE Dr. Arthur Vargas | 4 | VALÉRIA MOZZER LOURENÇO | 11892 | Parlamentar | 22/01/2012 - 14h00 |
| 302 - CE Dr. Arthur Vargas | 4 | VALÉRIA SÁ GUERRA DE ARAUJO | 11897 | Parlamentar | 22/01/2012 - 14h00 |
| 302 - CE Dr. Arthur Vargas | 4 | VANDERLEI AUGUSTO VIEIRA | 11924 | Parlamentar | 22/01/2012 - 14h00 |
| 302 - CE Dr. Arthur Vargas | 4 | VANESSA GRIGORIO DE LUCENA | 11980 | Parlamentar | 22/01/2012 - 14h00 |
| 302 - CE Dr. Arthur Vargas | 4 | VANESSA LORENA DE ALMEIDA | 11989 | Parlamentar | 22/01/2012 - 14h00 |
| 302 - CE Dr. Arthur Vargas | 5 | VANESSA MARQUES DA SILVA | 11996 | Parlamentar | 22/01/2012 - 14h00 |
| 302 - CE Dr. Arthur Vargas | 5 | VANESSA RIBEIRO DA FONSECA | 12005 | Parlamentar | 22/01/2012 - 14h00 |
| 302 - CE Dr. Arthur Vargas | 5 | VANIA MARIA DE LIMA | 12033 | Parlamentar | 22/01/2012 - 14h00 |
| 302 - CE Dr. Arthur Vargas | 5 | VÂNIA MARIA DE PAIVA FARIA | 12034 | Parlamentar | 22/01/2012 - 14h00 |
| 302 - CE Dr. Arthur Vargas | 5 | VAVIANE GOMES DE ASSIS | 12053 | Parlamentar | 22/01/2012 - 14h00 |
| 302 - CE Dr. Arthur Vargas | 5 | VERÔNICA REGINA VIEIRA GOMES PAES | 12085 | Parlamentar | 22/01/2012 - 14h00 |

| COLÉGIO | SALA | NOME | INSCRIÇÃO | CARGO | DATA/HORA |
|----------------------------|------|---|-----------|-------------|--------------------|
| 302 - CE Dr. Arthur Vargas | 5 | VINÍCIUS DOS SANTOS OLIVEIRA | 12120 | Parlamentar | 22/01/2012 - 14h00 |
| 302 - CE Dr. Arthur Vargas | 5 | VITOR NEVES CABRAL | 12166 | Parlamentar | 22/01/2012 - 14h00 |
| 302 - CE Dr. Arthur Vargas | 5 | VITOR SANTOS GONÇALVES | 12171 | Parlamentar | 22/01/2012 - 14h00 |
| 302 - CE Dr. Arthur Vargas | 5 | VIVIANE BARBOSA MEDRADO | 12194 | Parlamentar | 22/01/2012 - 14h00 |
| 302 - CE Dr. Arthur Vargas | 5 | VIVIANE BENTO DA SILVA RAMOS | 12196 | Parlamentar | 22/01/2012 - 14h00 |
| 302 - CE Dr. Arthur Vargas | 5 | VOLNEI DO NASCIMENTO SANTOS | 12230 | Parlamentar | 22/01/2012 - 14h00 |
| 302 - CE Dr. Arthur Vargas | 5 | WAGNER FREDERICO | 12242 | Parlamentar | 22/01/2012 - 14h00 |
| 302 - CE Dr. Arthur Vargas | 5 | WAGNER MARINS CARNEIRO | 12250 | Parlamentar | 22/01/2012 - 14h00 |
| 302 - CE Dr. Arthur Vargas | 5 | WALDEMAR ELOY DE OLIVEIRA BONFIM BARRETTO | 12271 | Parlamentar | 22/01/2012 - 14h00 |
| 302 - CE Dr. Arthur Vargas | 5 | WALDIRENE PINTO DA SILVA | 12275 | Parlamentar | 22/01/2012 - 14h00 |
| 302 - CE Dr. Arthur Vargas | 5 | WALTER JOSE MONTERISE | 12309 | Parlamentar | 22/01/2012 - 14h00 |
| 302 - CE Dr. Arthur Vargas | 5 | WELINGTON LUIZ TEIXEIRA SOARES | 12346 | Parlamentar | 22/01/2012 - 14h00 |
| 302 - CE Dr. Arthur Vargas | 5 | WIKO RIBEIRO DA NÓBREGA | 12404 | Parlamentar | 22/01/2012 - 14h00 |
| 302 - CE Dr. Arthur Vargas | 5 | WILIAN PEREIRA | 12406 | Parlamentar | 22/01/2012 - 14h00 |
| 302 - CE Dr. Arthur Vargas | 5 | WILLIAM ARRUDA SOARES | 12409 | Parlamentar | 22/01/2012 - 14h00 |
| 302 - CE Dr. Arthur Vargas | 5 | WILLIAM BARBOSA DA COSTA | 12410 | Parlamentar | 22/01/2012 - 14h00 |
| 302 - CE Dr. Arthur Vargas | 5 | WILLIAM PETERSON SOARES FERREIRA | 12419 | Parlamentar | 22/01/2012 - 14h00 |
| 302 - CE Dr. Arthur Vargas | 5 | WILSON JOSE DE OLIVEIRA JUNIOR | 12444 | Parlamentar | 22/01/2012 - 14h00 |
| 302 - CE Dr. Arthur Vargas | 5 | ZÓZIMO SANTOS PEREIRA | 12494 | Parlamentar | 22/01/2012 - 14h00 |
| 302 - CE Dr. Arthur Vargas | 6 | ABNER DOS SANTOS | 4 | Redator | 22/01/2012 - 14h00 |
| 302 - CE Dr. Arthur Vargas | 6 | ADRIEL JOSE DA SILVA | 146 | Redator | 22/01/2012 - 14h00 |
| 302 - CE Dr. Arthur Vargas | 6 | ANA CAROLINE OLIVEIRA DE MEDEIROS | 700 | Redator | 22/01/2012 - 14h00 |
| 302 - CE Dr. Arthur Vargas | 6 | ANA PAULA TEIXEIRA VIEIRA | 890 | Redator | 22/01/2012 - 14h00 |
| 302 - CE Dr. Arthur Vargas | 6 | ANDRESSA DE CARVALHO MAIA | 1146 | Redator | 22/01/2012 - 14h00 |
| 302 - CE Dr. Arthur Vargas | 6 | ARIANE MACEDO DE ORNELLAS VIEIRA | 1364 | Redator | 22/01/2012 - 14h00 |
| 302 - CE Dr. Arthur Vargas | 6 | BRUNO SOARES DE SOUZA | 1696 | Redator | 22/01/2012 - 14h00 |
| 302 - CE Dr. Arthur Vargas | 6 | CAROLINA CHAGAS DUQUE ESTRAD | 2017 | Redator | 22/01/2012 - 14h00 |
| 302 - CE Dr. Arthur Vargas | 6 | CÉSAR CARRIÇO JÚNIOR | 2151 | Redator | 22/01/2012 - 14h00 |
| 302 - CE Dr. Arthur Vargas | 6 | CHARLES BERNARDO NUNES | 2172 | Redator | 22/01/2012 - 14h00 |
| 302 - CE Dr. Arthur Vargas | 6 | CLARISSE VIANA LOVIS REIS | 2268 | Redator | 22/01/2012 - 14h00 |
| 302 - CE Dr. Arthur Vargas | 6 | CLAUDEMIRA MACEDO | 2269 | Redator | 22/01/2012 - 14h00 |
| 302 - CE Dr. Arthur Vargas | 6 | CLAUDIA APARECIDA DOS SANTOS FERREIRA | 2277 | Redator | 22/01/2012 - 14h00 |
| 302 - CE Dr. Arthur Vargas | 6 | CLÁUDIA DE OLIVEIRA BARROS | 2294 | Redator | 22/01/2012 - 14h00 |
| 302 - CE Dr. Arthur Vargas | 6 | CLAUDIA DE SOUZA RODRIGUES ELIAS | 2296 | Redator | 22/01/2012 - 14h00 |
| 302 - CE Dr. Arthur Vargas | 6 | CLAUDIA REGINA VANI | 2322 | Redator | 22/01/2012 - 14h00 |
| 302 - CE Dr. Arthur Vargas | 6 | DAIANA SILVA BRUM DE OLIVEIRA | 2572 | Redator | 22/01/2012 - 14h00 |
| 302 - CE Dr. Arthur Vargas | 6 | DANIELLA ARANTES MARCELO ARAUJO | 2747 | Redator | 22/01/2012 - 14h00 |
| 302 - CE Dr. Arthur Vargas | 6 | DINALVA DOS SANTOS SILVA | 3126 | Redator | 22/01/2012 - 14h00 |
| 302 - CE Dr. Arthur Vargas | 6 | ELIANE DA SILVA | 3553 | Redator | 22/01/2012 - 14h00 |
| 302 - CE Dr. Arthur Vargas | 6 | ELISÂNGELA DA CONCEIÇÃO SILVA | 3634 | Redator | 22/01/2012 - 14h00 |
| 302 - CE Dr. Arthur Vargas | 6 | FELIPE JOSÉ SILVEIRA GADÊLHA | 4167 | Redator | 22/01/2012 - 14h00 |
| 302 - CE Dr. Arthur Vargas | 6 | FLÁVIA RODRIGUES LEMOS HONÓRIO | 4373 | Redator | 22/01/2012 - 14h00 |
| 302 - CE Dr. Arthur Vargas | 6 | GILCEMAR LIMA TEJO | 4657 | Redator | 22/01/2012 - 14h00 |
| 302 - CE Dr. Arthur Vargas | 6 | GISELI ROSA DE SOUZA | 4744 | Redator | 22/01/2012 - 14h00 |
| 302 - CE Dr. Arthur Vargas | 6 | GISLAINE CARNEIRO DA SILVA DOS SANTOS | 4766 | Redator | 22/01/2012 - 14h00 |
| 302 - CE Dr. Arthur Vargas | 6 | GLAUCIA MENDES LIXA | 4798 | Redator | 22/01/2012 - 14h00 |
| 302 - CE Dr. Arthur Vargas | 6 | GREICE CAROLINA DE ASSIS FLORENTINO | 4874 | Redator | 22/01/2012 - 14h00 |
| 302 - CE Dr. Arthur Vargas | 6 | INÊS CRISTINA DE OLIVEIRA ALMEIDA | 5165 | Redator | 22/01/2012 - 14h00 |
| 302 - CE Dr. Arthur Vargas | 6 | JANINE DE OLIVEIRA TEIXEIRA | 5491 | Redator | 22/01/2012 - 14h00 |
| 302 - CE Dr. Arthur Vargas | 6 | JÉSSICA DAMASCENO DE OLIVEIRA SOUZA | 5634 | Redator | 22/01/2012 - 14h00 |
| 302 - CE Dr. Arthur Vargas | 6 | JOANA D'ARC COUTINHO | 5708 | Redator | 22/01/2012 - 14h00 |
| 302 - CE Dr. Arthur Vargas | 7 | KAREN YOSHIZAVA | 6383 | Redator | 22/01/2012 - 14h00 |
| 302 - CE Dr. Arthur Vargas | 7 | KELLY DO ROSÁRIO FREIRE RAMOS | 6509 | Redator | 22/01/2012 - 14h00 |
| 302 - CE Dr. Arthur Vargas | 7 | LEANDRO COSTA | 6674 | Redator | 22/01/2012 - 14h00 |
| 302 - CE Dr. Arthur Vargas | 7 | LIDIANE SILVA DE LIMA | 6937 | Redator | 22/01/2012 - 14h00 |
| 302 - CE Dr. Arthur Vargas | 7 | LUCIANA DE LIMA DITZ | 7196 | Redator | 22/01/2012 - 14h00 |
| 302 - CE Dr. Arthur Vargas | 7 | LUCIO MAURO GONZAGA | 7325 | Redator | 22/01/2012 - 14h00 |
| 302 - CE Dr. Arthur Vargas | 7 | MAÍSA ALVES DOS SANTOS | 7524 | Redator | 22/01/2012 - 14h00 |
| 302 - CE Dr. Arthur Vargas | 7 | MANUELA CAVALCANTI MUSITANO | 7544 | Redator | 22/01/2012 - 14h00 |
| 302 - CE Dr. Arthur Vargas | 7 | MÁRCIA ROCHA OLIVEIRA | 7782 | Redator | 22/01/2012 - 14h00 |
| 302 - CE Dr. Arthur Vargas | 7 | MARCOS OLIVEIRA CAMPOS | 7937 | Redator | 22/01/2012 - 14h00 |
| 302 - CE Dr. Arthur Vargas | 7 | MARIA CRISTINA SEIXAS SILVA DE MELLO | 8059 | Redator | 22/01/2012 - 14h00 |
| 302 - CE Dr. Arthur Vargas | 7 | MARIA DE FÁTIMA GOMES DA SILVA | 8087 | Redator | 22/01/2012 - 14h00 |
| 302 - CE Dr. Arthur Vargas | 7 | MARTIELI DA SILVA MACHADO | 8462 | Redator | 22/01/2012 - 14h00 |
| 302 - CE Dr. Arthur Vargas | 7 | MAYARA DO NASCIMENTO ROSA | 8550 | Redator | 22/01/2012 - 14h00 |

| COLÉGIO | SALA | NOME | INSCRIÇÃO | CARGO | DATA/HORA |
|----------------------------|------|--------------------------------------|-----------|------------|--------------------|
| 302 - CE Dr. Arthur Vargas | 7 | NATHALIA COSTA DOS SANTOS MORAES | 8981 | Redator | 22/01/2012 - 14h00 |
| 302 - CE Dr. Arthur Vargas | 7 | PATRICIA DOS SANTOS CÉSAR | 9265 | Redator | 22/01/2012 - 14h00 |
| 302 - CE Dr. Arthur Vargas | 7 | PAULA FERNANDA R. E SILVA | 9341 | Redator | 22/01/2012 - 14h00 |
| 302 - CE Dr. Arthur Vargas | 7 | RAFAELA DOS SANTOS RUFINO ANTONIO | 9748 | Redator | 22/01/2012 - 14h00 |
| 302 - CE Dr. Arthur Vargas | 7 | RENATA DE SOUZA BARBOSA | 10028 | Redator | 22/01/2012 - 14h00 |
| 302 - CE Dr. Arthur Vargas | 7 | RENATA OLIVEIRA DA SILVA | 10052 | Redator | 22/01/2012 - 14h00 |
| 302 - CE Dr. Arthur Vargas | 7 | RITA FERREIRA RIBEIRO | 10178 | Redator | 22/01/2012 - 14h00 |
| 302 - CE Dr. Arthur Vargas | 7 | ROBSON PEREIRA DE FARIAS | 10278 | Redator | 22/01/2012 - 14h00 |
| 302 - CE Dr. Arthur Vargas | 7 | ROSÂNGELA APARECIDA AMÉRICO ALVES | 10532 | Redator | 22/01/2012 - 14h00 |
| 302 - CE Dr. Arthur Vargas | 7 | ROSILENE COSTA DA CONCEIÇÃO | 10652 | Redator | 22/01/2012 - 14h00 |
| 302 - CE Dr. Arthur Vargas | 7 | SANDRA KARINE DA SILVA CASTILHO | 10824 | Redator | 22/01/2012 - 14h00 |
| 302 - CE Dr. Arthur Vargas | 7 | SANDRA OLIVIERA DA CRUZ REIS | 10832 | Redator | 22/01/2012 - 14h00 |
| 302 - CE Dr. Arthur Vargas | 7 | SANDRA REGINA DA SILVA CHAGAS | 10835 | Redator | 22/01/2012 - 14h00 |
| 302 - CE Dr. Arthur Vargas | 7 | SIGRID BARBOSA VIÉGAS | 10997 | Redator | 22/01/2012 - 14h00 |
| 302 - CE Dr. Arthur Vargas | 7 | SIRLENE MEIRA DE LARA | 11106 | Redator | 22/01/2012 - 14h00 |
| 302 - CE Dr. Arthur Vargas | 7 | SUELLEN DE SOUZA CHAGAS | 11209 | Redator | 22/01/2012 - 14h00 |
| 302 - CE Dr. Arthur Vargas | 7 | TERESA CRISTINA DINIZ DIAS | 11505 | Redator | 22/01/2012 - 14h00 |
| 302 - CE Dr. Arthur Vargas | 8 | ADAME TOMAZ DE OLIVEIRA | 19 | Procurador | 22/01/2012 - 14h00 |
| 302 - CE Dr. Arthur Vargas | 8 | AGNER ALVES PEREIRA | 162 | Procurador | 22/01/2012 - 14h00 |
| 302 - CE Dr. Arthur Vargas | 8 | ALÉRCIO ALVES LOPES | 240 | Procurador | 22/01/2012 - 14h00 |
| 302 - CE Dr. Arthur Vargas | 8 | ALESSANDRA ISABEL DE CARVALHO | 274 | Procurador | 22/01/2012 - 14h00 |
| 302 - CE Dr. Arthur Vargas | 8 | ALEX ARAUJO DE OLIVEIRA | 314 | Procurador | 22/01/2012 - 14h00 |
| 302 - CE Dr. Arthur Vargas | 8 | ALEX DE SOUZA ALVES | 321 | Procurador | 22/01/2012 - 14h00 |
| 302 - CE Dr. Arthur Vargas | 8 | ALEXANDRE BARBOSA CUNHA | 378 | Procurador | 22/01/2012 - 14h00 |
| 302 - CE Dr. Arthur Vargas | 8 | ALEXANDRE DA SILVA FERNANDES' | 385 | Procurador | 22/01/2012 - 14h00 |
| 302 - CE Dr. Arthur Vargas | 8 | ALEXANDRE DE ALMEIDA CARVALHO | 389 | Procurador | 22/01/2012 - 14h00 |
| 302 - CE Dr. Arthur Vargas | 8 | ALEXANDRO RODRIGUES PAROLI | 429 | Procurador | 22/01/2012 - 14h00 |
| 302 - CE Dr. Arthur Vargas | 8 | ALINE ANGELIN TEIXEIRA PESSE | 451 | Procurador | 22/01/2012 - 14h00 |
| 302 - CE Dr. Arthur Vargas | 8 | ALINE AVANCINI MARQUES BRAGA | 453 | Procurador | 22/01/2012 - 14h00 |
| 302 - CE Dr. Arthur Vargas | 8 | ALINE RAMOS BULÉ REICHENBACH | 527 | Procurador | 22/01/2012 - 14h00 |
| 302 - CE Dr. Arthur Vargas | 8 | ALINE SANGY NASCIMENTO | 536 | Procurador | 22/01/2012 - 14h00 |
| 302 - CE Dr. Arthur Vargas | 8 | ALINE SILVA DE MACÊDO | 538 | Procurador | 22/01/2012 - 14h00 |
| 302 - CE Dr. Arthur Vargas | 8 | ALINE TRIGUEIRO DO ROSARIO | 544 | Procurador | 22/01/2012 - 14h00 |
| 302 - CE Dr. Arthur Vargas | 8 | ANA CAROLINA CARNEIRO BARDE BEZERRA | 672 | Procurador | 22/01/2012 - 14h00 |
| 302 - CE Dr. Arthur Vargas | 8 | ANA CAROLINA PEREIRA RODRIGUES | 691 | Procurador | 22/01/2012 - 14h00 |
| 302 - CE Dr. Arthur Vargas | 8 | ANA IZABELLA MOREIRA DOS SANTOS | 768 | Procurador | 22/01/2012 - 14h00 |
| 302 - CE Dr. Arthur Vargas | 8 | ANA PAULA LEITE MENDONÇA | 867 | Procurador | 22/01/2012 - 14h00 |
| 302 - CE Dr. Arthur Vargas | 8 | ANA PRISCILA MONTEIRO COELHO | 893 | Procurador | 22/01/2012 - 14h00 |
| 302 - CE Dr. Arthur Vargas | 8 | ANAPAUOLA DO NASCIMENTO MOURA | 907 | Procurador | 22/01/2012 - 14h00 |
| 302 - CE Dr. Arthur Vargas | 8 | ANDERSON DE MIRANDA SANTOS GEARA | 931 | Procurador | 22/01/2012 - 14h00 |
| 302 - CE Dr. Arthur Vargas | 8 | ANDERSON GONCALVES FERRAZ | 939 | Procurador | 22/01/2012 - 14h00 |
| 302 - CE Dr. Arthur Vargas | 8 | ANDRE DAVID MIRANDA FREITAS | 974 | Procurador | 22/01/2012 - 14h00 |
| 302 - CE Dr. Arthur Vargas | 9 | ANDRE LUIS CITERA DOS SANTOS | 998 | Procurador | 22/01/2012 - 14h00 |
| 302 - CE Dr. Arthur Vargas | 9 | ANDRÉ LUIZ DUARTE CANÇADO | 1018 | Procurador | 22/01/2012 - 14h00 |
| 302 - CE Dr. Arthur Vargas | 9 | ANDRÉ LUIZ MEIRELLES COELHO | 1020 | Procurador | 22/01/2012 - 14h00 |
| 302 - CE Dr. Arthur Vargas | 9 | ANDRÉ RICARDO PEPICON | 1037 | Procurador | 22/01/2012 - 14h00 |
| 302 - CE Dr. Arthur Vargas | 9 | ANDRE VÍCTOR MACIEL ESPIRITO SANTO | 1046 | Procurador | 22/01/2012 - 14h00 |
| 302 - CE Dr. Arthur Vargas | 9 | ANGELICA CASADO DE REZENDE | 1201 | Procurador | 22/01/2012 - 14h00 |
| 302 - CE Dr. Arthur Vargas | 9 | ANGELICA SOARES DE BRITO | 1224 | Procurador | 22/01/2012 - 14h00 |
| 302 - CE Dr. Arthur Vargas | 9 | ANTONIO JOSE ASSUNCAO MOREIRA | 1308 | Procurador | 22/01/2012 - 14h00 |
| 302 - CE Dr. Arthur Vargas | 9 | ANTONIO MAGALHÃES DE PAULA SOUZA | 1314 | Procurador | 22/01/2012 - 14h00 |
| 302 - CE Dr. Arthur Vargas | 9 | BARBARA FONTES BERGAN | 1458 | Procurador | 22/01/2012 - 14h00 |
| 302 - CE Dr. Arthur Vargas | 9 | BEATRIZ VIEIRA LUCAS | 1478 | Procurador | 22/01/2012 - 14h00 |
| 302 - CE Dr. Arthur Vargas | 9 | BRUNA DOMINGOS DA MATTÁ | 1587 | Procurador | 22/01/2012 - 14h00 |
| 302 - CE Dr. Arthur Vargas | 9 | BRUNO LEON LARA FERNANDES | 1660 | Procurador | 22/01/2012 - 14h00 |
| 302 - CE Dr. Arthur Vargas | 9 | BRUNO NICOLAU MARALHAS OLIVIERI | 1672 | Procurador | 22/01/2012 - 14h00 |
| 302 - CE Dr. Arthur Vargas | 9 | CAIO MAGALHÃES BALDINI FIGUEIRA | 1714 | Procurador | 22/01/2012 - 14h00 |
| 302 - CE Dr. Arthur Vargas | 9 | CAIO TRISTÃO DE ALMEIDA FRANCO | 1716 | Procurador | 22/01/2012 - 14h00 |
| 302 - CE Dr. Arthur Vargas | 9 | CAMILA MENDES GIULIANETTI | 1760 | Procurador | 22/01/2012 - 14h00 |
| 302 - CE Dr. Arthur Vargas | 9 | CARLOS EDUARDO LOPES GOMES | 1932 | Procurador | 22/01/2012 - 14h00 |
| 302 - CE Dr. Arthur Vargas | 9 | CAROLINE MOREIRA CARNEIRO | 2062 | Procurador | 22/01/2012 - 14h00 |
| 302 - CE Dr. Arthur Vargas | 9 | CASSIO CASTRO RESENDE | 2095 | Procurador | 22/01/2012 - 14h00 |
| 302 - CE Dr. Arthur Vargas | 9 | CASSIUS VALERIO TEIXEIRA DA SILVEIRA | 2100 | Procurador | 22/01/2012 - 14h00 |
| 302 - CE Dr. Arthur Vargas | 9 | CÉLIO DE ANDRADE AQUINO | 2134 | Procurador | 22/01/2012 - 14h00 |
| 302 - CE Dr. Arthur Vargas | 9 | CÉLIO JOSÉ DE CARVALHO SATYRO | 2135 | Procurador | 22/01/2012 - 14h00 |

| COLÉGIO | SALA | NOME | INSCRIÇÃO | CARGO | DATA/HORA |
|----------------------------|------|--|-----------|------------|--------------------|
| 302 - CE Dr. Arthur Vargas | 9 | CHRISTIAN JOHANN DE AQUINON | 2178 | Procurador | 22/01/2012 - 14h00 |
| 302 - CE Dr. Arthur Vargas | 9 | CILAS BLUNNO DA ROCHA E SILVA | 2211 | Procurador | 22/01/2012 - 14h00 |
| 302 - CE Dr. Arthur Vargas | 10 | CLEBER DE OLIVEIRA BRAZUNA | 2378 | Procurador | 22/01/2012 - 14h00 |
| 302 - CE Dr. Arthur Vargas | 10 | DAIANE SANTOS DA FONSECA | 2593 | Procurador | 22/01/2012 - 14h00 |
| 302 - CE Dr. Arthur Vargas | 10 | DANIEL OVÍDIO DOS SANTOS MACHADO | 2662 | Procurador | 22/01/2012 - 14h00 |
| 302 - CE Dr. Arthur Vargas | 10 | DANIELE APARECIDA DA SILVA | 2705 | Procurador | 22/01/2012 - 14h00 |
| 302 - CE Dr. Arthur Vargas | 10 | DANIELE DA CÂMARA PIRES | 2710 | Procurador | 22/01/2012 - 14h00 |
| 302 - CE Dr. Arthur Vargas | 10 | DANIELE OLIVEIRA BRANDÃO DE SOUZA | 2729 | Procurador | 22/01/2012 - 14h00 |
| 302 - CE Dr. Arthur Vargas | 10 | DANIELLE CALDAS BRUM | 2754 | Procurador | 22/01/2012 - 14h00 |
| 302 - CE Dr. Arthur Vargas | 10 | DANIELLI DE CARVALHO RAMOS | 2791 | Procurador | 22/01/2012 - 14h00 |
| 302 - CE Dr. Arthur Vargas | 10 | DANILO MARTINS FERNANDES DRILARD | 2805 | Procurador | 22/01/2012 - 14h00 |
| 302 - CE Dr. Arthur Vargas | 10 | DANILTO SANTANA DE FARIA | 2810 | Procurador | 22/01/2012 - 14h00 |
| 302 - CE Dr. Arthur Vargas | 10 | DAVID DINIZ MOREIRA | 2855 | Procurador | 22/01/2012 - 14h00 |
| 302 - CE Dr. Arthur Vargas | 10 | DAVID MOREIRA SALES | 2862 | Procurador | 22/01/2012 - 14h00 |
| 302 - CE Dr. Arthur Vargas | 10 | DAVISON REGO MENEZES | 2871 | Procurador | 22/01/2012 - 14h00 |
| 302 - CE Dr. Arthur Vargas | 10 | DÉBORA PONTES OLIVEIRA SILVA | 2916 | Procurador | 22/01/2012 - 14h00 |
| 302 - CE Dr. Arthur Vargas | 10 | DENISE DA SILVA AGUIAR | 2991 | Procurador | 22/01/2012 - 14h00 |
| 302 - CE Dr. Arthur Vargas | 10 | DENISE MARIA DE OLIVEIRA | 3005 | Procurador | 22/01/2012 - 14h00 |
| 302 - CE Dr. Arthur Vargas | 10 | DIANA LINS DARDENGO | 3044 | Procurador | 22/01/2012 - 14h00 |
| 302 - CE Dr. Arthur Vargas | 10 | DIOGO PINHEIRO PROENCA | 3142 | Procurador | 22/01/2012 - 14h00 |
| 302 - CE Dr. Arthur Vargas | 10 | DOUGLAS SARMENTO DE CASTRO | 3206 | Procurador | 22/01/2012 - 14h00 |
| 302 - CE Dr. Arthur Vargas | 10 | ÉBANO OLIVEIRA DA SILVA | 3224 | Procurador | 22/01/2012 - 14h00 |
| 302 - CE Dr. Arthur Vargas | 10 | EDUARDO DINIZ | 3363 | Procurador | 22/01/2012 - 14h00 |
| 302 - CE Dr. Arthur Vargas | 10 | EDUARDO PASSOS DA SILVA | 3392 | Procurador | 22/01/2012 - 14h00 |
| 302 - CE Dr. Arthur Vargas | 10 | EDUARDO PEREIRA FERREIRA DA ROCHA | 3394 | Procurador | 22/01/2012 - 14h00 |
| 302 - CE Dr. Arthur Vargas | 10 | ELIABE DO ROSÁRIO FREIRE | 3523 | Procurador | 22/01/2012 - 14h00 |
| 302 - CE Dr. Arthur Vargas | 10 | ELIANE DA ROCHA PEREIRA | 3551 | Procurador | 22/01/2012 - 14h00 |
| 302 - CE Dr. Arthur Vargas | 11 | ELIZABETH DE MATOS | 3676 | Procurador | 22/01/2012 - 14h00 |
| 302 - CE Dr. Arthur Vargas | 11 | EMILIA REGINA DA FONSECA DA SILVA | 3759 | Procurador | 22/01/2012 - 14h00 |
| 302 - CE Dr. Arthur Vargas | 11 | ÉRICA RODRIGUES DE ASSIS | 3807 | Procurador | 22/01/2012 - 14h00 |
| 302 - CE Dr. Arthur Vargas | 11 | EVELYN STEPHANIE ALVES SILVA | 3917 | Procurador | 22/01/2012 - 14h00 |
| 302 - CE Dr. Arthur Vargas | 11 | EVERTON WINTER DA SILVA | 3931 | Procurador | 22/01/2012 - 14h00 |
| 302 - CE Dr. Arthur Vargas | 11 | FABIANA THAÍS DE SOUZA CARVALHO | 3973 | Procurador | 22/01/2012 - 14h00 |
| 302 - CE Dr. Arthur Vargas | 11 | FABIO GROETAERS MONTEIRO DOS SANTOS | 4025 | Procurador | 22/01/2012 - 14h00 |
| 302 - CE Dr. Arthur Vargas | 11 | FABRICIO DE SOUZA LOPES | 4094 | Procurador | 22/01/2012 - 14h00 |
| 302 - CE Dr. Arthur Vargas | 11 | FABRICIO LEO VASCONCELOS | 4097 | Procurador | 22/01/2012 - 14h00 |
| 302 - CE Dr. Arthur Vargas | 11 | FABRÍCIO NASCIMENTO OSTROWSKI | 4100 | Procurador | 22/01/2012 - 14h00 |
| 302 - CE Dr. Arthur Vargas | 11 | FÁTIMA MARIA DE SOUZA RODRIGUES | 4117 | Procurador | 22/01/2012 - 14h00 |
| 302 - CE Dr. Arthur Vargas | 11 | FELIPE ALEXANDRE DA SILVA SOBRAL | 4125 | Procurador | 22/01/2012 - 14h00 |
| 302 - CE Dr. Arthur Vargas | 11 | FELIPE BARROS PEREIRA | 4131 | Procurador | 22/01/2012 - 14h00 |
| 302 - CE Dr. Arthur Vargas | 11 | FELIPE DA SILVA BARBOSA | 4139 | Procurador | 22/01/2012 - 14h00 |
| 302 - CE Dr. Arthur Vargas | 11 | FELIPE GOI JACOB | 4163 | Procurador | 22/01/2012 - 14h00 |
| 302 - CE Dr. Arthur Vargas | 11 | FILIPE DE SOUZA PEDRA | 4315 | Procurador | 22/01/2012 - 14h00 |
| 302 - CE Dr. Arthur Vargas | 11 | FLAVIA OTAVIANO FORTES | 4361 | Procurador | 22/01/2012 - 14h00 |
| 302 - CE Dr. Arthur Vargas | 11 | FREDERICO ALTINO MORAIS SIQUEIRA CAMPOS | 4477 | Procurador | 22/01/2012 - 14h00 |
| 302 - CE Dr. Arthur Vargas | 11 | FREDERICO PASSOS NASCIMENTO | 4479 | Procurador | 22/01/2012 - 14h00 |
| 302 - CE Dr. Arthur Vargas | 11 | GABRIEL BALTAZAR MÜLLER | 4484 | Procurador | 22/01/2012 - 14h00 |
| 302 - CE Dr. Arthur Vargas | 11 | GELSE MARTINS PERRONE | 4587 | Procurador | 22/01/2012 - 14h00 |
| 302 - CE Dr. Arthur Vargas | 11 | GILBERTO CARVALHO DA COSTA | 4645 | Procurador | 22/01/2012 - 14h00 |
| 302 - CE Dr. Arthur Vargas | 11 | GILBERTO PEREIRA GONÇALVES | 4653 | Procurador | 22/01/2012 - 14h00 |
| 302 - CE Dr. Arthur Vargas | 11 | GISELE APARECIDA ALCIDES | 4722 | Procurador | 22/01/2012 - 14h00 |
| 302 - CE Dr. Arthur Vargas | 11 | GUILHERME ALBERTO SANTINI PRADO | 4882 | Procurador | 22/01/2012 - 14h00 |
| 302 - CE Dr. Arthur Vargas | 11 | GUILHERME FRANÇA DO NASCIMENTO ANTUNES | 4892 | Procurador | 22/01/2012 - 14h00 |
| 302 - CE Dr. Arthur Vargas | 12 | GUILHERME FRANCISCO SACRAMENTO CONCEIÇÃO | 4893 | Procurador | 22/01/2012 - 14h00 |
| 302 - CE Dr. Arthur Vargas | 12 | GUSTAVO CERQUEIRA MOREIRA | 4906 | Procurador | 22/01/2012 - 14h00 |
| 302 - CE Dr. Arthur Vargas | 12 | GUSTAVO GUEDES MENDONÇA | 4917 | Procurador | 22/01/2012 - 14h00 |
| 302 - CE Dr. Arthur Vargas | 12 | HEDALMO DOS REIS RODRIGUES NETO | 4944 | Procurador | 22/01/2012 - 14h00 |
| 302 - CE Dr. Arthur Vargas | 12 | HIGO FRANCIS SANTOS BARBOSA | 5039 | Procurador | 22/01/2012 - 14h00 |
| 302 - CE Dr. Arthur Vargas | 12 | HUMBERTO GALLOTTI SERRA FILHO | 5089 | Procurador | 22/01/2012 - 14h00 |
| 302 - CE Dr. Arthur Vargas | 12 | IGNACIO JOSE GESUALDI CHAVES | 5115 | Procurador | 22/01/2012 - 14h00 |
| 302 - CE Dr. Arthur Vargas | 12 | IGOR SILVA DE MENEZES | 5139 | Procurador | 22/01/2012 - 14h00 |
| 302 - CE Dr. Arthur Vargas | 12 | INEILAND PINTO MEDEIROS JUNIOR | 5162 | Procurador | 22/01/2012 - 14h00 |
| 302 - CE Dr. Arthur Vargas | 12 | IRÃ LUIZ VELOSO | 5189 | Procurador | 22/01/2012 - 14h00 |
| 302 - CE Dr. Arthur Vargas | 12 | ISABELLE PRISCILA ROZA PINTO | 5259 | Procurador | 22/01/2012 - 14h00 |
| 302 - CE Dr. Arthur Vargas | 12 | ISAURA GONÇALVES BORGES | 5269 | Procurador | 22/01/2012 - 14h00 |

| COLÉGIO | SALA | NOME | INSCRIÇÃO | CARGO | DATA/HORA |
|----------------------------|------|--|-----------|------------|--------------------|
| 302 - CE Dr. Arthur Vargas | 12 | JANAINA BARREIROS DA SILVA | 5428 | Procurador | 22/01/2012 - 14h00 |
| 302 - CE Dr. Arthur Vargas | 12 | JANDERSON CAMPOS DE OLIVEIRA | 5461 | Procurador | 22/01/2012 - 14h00 |
| 302 - CE Dr. Arthur Vargas | 12 | JOANA MOREIRA DA SILVA VIRIATO | 5718 | Procurador | 22/01/2012 - 14h00 |
| 302 - CE Dr. Arthur Vargas | 12 | JOÃO CIPRIANO DE ARAUJO NETO | 5743 | Procurador | 22/01/2012 - 14h00 |
| 302 - CE Dr. Arthur Vargas | 12 | JOÃO HENRIQUE LEITE PASSOS | 5759 | Procurador | 22/01/2012 - 14h00 |
| 302 - CE Dr. Arthur Vargas | 12 | JOÃO PAULO DE MELLO CASTELO BRANCO | 5776 | Procurador | 22/01/2012 - 14h00 |
| 302 - CE Dr. Arthur Vargas | 12 | JOÃO PAULO RAMOS OLIVEIRA | 5785 | Procurador | 22/01/2012 - 14h00 |
| 302 - CE Dr. Arthur Vargas | 12 | JOAO PAULO SILVA LUCAS | 5786 | Procurador | 22/01/2012 - 14h00 |
| 302 - CE Dr. Arthur Vargas | 12 | JOÃO VICTOR DE ATAIDE SILVA | 5800 | Procurador | 22/01/2012 - 14h00 |
| 302 - CE Dr. Arthur Vargas | 12 | JOARILDO DOS SANTOS ROCHA | 5811 | Procurador | 22/01/2012 - 14h00 |
| 302 - CE Dr. Arthur Vargas | 12 | JOELMA DOMINGOS VIEIRA | 5832 | Procurador | 22/01/2012 - 14h00 |
| 302 - CE Dr. Arthur Vargas | 12 | JONAS GOUVEIA FIGUEIREDO | 5857 | Procurador | 22/01/2012 - 14h00 |
| 302 - CE Dr. Arthur Vargas | 12 | JORGE CESAR FERREIRA SIQUEIRA | 5909 | Procurador | 22/01/2012 - 14h00 |
| 302 - CE Dr. Arthur Vargas | 12 | JORGIANE DOS SANTOS LIMA | 5946 | Procurador | 22/01/2012 - 14h00 |
| 302 - CE Dr. Arthur Vargas | 13 | JOSE MÁRCIO PAZ SODERQUIST | 6025 | Procurador | 22/01/2012 - 14h00 |
| 302 - CE Dr. Arthur Vargas | 13 | JOSÉ PEDRO DOS SANTOS | 6039 | Procurador | 22/01/2012 - 14h00 |
| 302 - CE Dr. Arthur Vargas | 13 | JOSÉ VALÉRIO DA CUNHA VILAS BOAS | 6057 | Procurador | 22/01/2012 - 14h00 |
| 302 - CE Dr. Arthur Vargas | 13 | JOSIMAR LOPES DA SILVEIRA | 6137 | Procurador | 22/01/2012 - 14h00 |
| 302 - CE Dr. Arthur Vargas | 13 | JOSYLENE PORTUGAL | 6148 | Procurador | 22/01/2012 - 14h00 |
| 302 - CE Dr. Arthur Vargas | 13 | JOYCE SANTI | 6170 | Procurador | 22/01/2012 - 14h00 |
| 302 - CE Dr. Arthur Vargas | 13 | JULIANA ALVES DE LIMA | 6200 | Procurador | 22/01/2012 - 14h00 |
| 302 - CE Dr. Arthur Vargas | 13 | JULIANA CAVALCANTI DE OLIVEIRA | 6208 | Procurador | 22/01/2012 - 14h00 |
| 302 - CE Dr. Arthur Vargas | 13 | JULIANA MACIEL BASILIO | 6243 | Procurador | 22/01/2012 - 14h00 |
| 302 - CE Dr. Arthur Vargas | 13 | JULIANA SAMPAIO FONTES | 6268 | Procurador | 22/01/2012 - 14h00 |
| 302 - CE Dr. Arthur Vargas | 13 | JULIO CESAR MOREIRA DE JESUS | 6321 | Procurador | 22/01/2012 - 14h00 |
| 302 - CE Dr. Arthur Vargas | 13 | JULLYNNNE VIEIRA SCHAMISSEDDINE | 6339 | Procurador | 22/01/2012 - 14h00 |
| 302 - CE Dr. Arthur Vargas | 13 | KEZIA MANOELA FAGUNDES DE OLIVEIRA | 6548 | Procurador | 22/01/2012 - 14h00 |
| 302 - CE Dr. Arthur Vargas | 13 | LAURO VINÍCIUS RAMOS RABHA | 6647 | Procurador | 22/01/2012 - 14h00 |
| 302 - CE Dr. Arthur Vargas | 13 | LEONARDO RAMOS LUCIDI | 6845 | Procurador | 22/01/2012 - 14h00 |
| 302 - CE Dr. Arthur Vargas | 13 | LEONEL SILVA BERTINO ALGEBAILÉ | 6862 | Procurador | 22/01/2012 - 14h00 |
| 302 - CE Dr. Arthur Vargas | 13 | LINDSEY HANAE KANO | 7008 | Procurador | 22/01/2012 - 14h00 |
| 302 - CE Dr. Arthur Vargas | 13 | LINO MARTINS RIBEIRO NETO | 7010 | Procurador | 22/01/2012 - 14h00 |
| 302 - CE Dr. Arthur Vargas | 13 | LISANGELA SANT ANNA VIANA | 7017 | Procurador | 22/01/2012 - 14h00 |
| 302 - CE Dr. Arthur Vargas | 13 | LUCAS PESSÓLA MOREIRA | 7144 | Procurador | 22/01/2012 - 14h00 |
| 302 - CE Dr. Arthur Vargas | 13 | LUCIANA COSTA BRITES | 7183 | Procurador | 22/01/2012 - 14h00 |
| 302 - CE Dr. Arthur Vargas | 13 | LUCIANA LEAL BERQUÓ URURAHY | 7212 | Procurador | 22/01/2012 - 14h00 |
| 302 - CE Dr. Arthur Vargas | 13 | LUCIANO ARARIPE LIMA | 7254 | Procurador | 22/01/2012 - 14h00 |
| 302 - CE Dr. Arthur Vargas | 13 | LUCIANO MARTINS DA SILVEIRA | 7274 | Procurador | 22/01/2012 - 14h00 |
| 302 - CE Dr. Arthur Vargas | 13 | LUIS ANTONIO GOMES DA SILVA JUNIOR | 7343 | Procurador | 22/01/2012 - 14h00 |
| 302 - CE Dr. Arthur Vargas | 13 | LUIS FERNANDO GONÇALVES LOUREIRO | 7371 | Procurador | 22/01/2012 - 14h00 |
| 302 - CE Dr. Arthur Vargas | 14 | LUIZ CARLOS CORDEIRO DA SILVA | 7405 | Procurador | 22/01/2012 - 14h00 |
| 302 - CE Dr. Arthur Vargas | 14 | LUIZ CARLOS DE SOUZA | 7408 | Procurador | 22/01/2012 - 14h00 |
| 302 - CE Dr. Arthur Vargas | 14 | LUIZ CARLOS DOS ANJOS | 7410 | Procurador | 22/01/2012 - 14h00 |
| 302 - CE Dr. Arthur Vargas | 14 | LUIZ FELIPE PEIXOTO FREIJANES | 7431 | Procurador | 22/01/2012 - 14h00 |
| 302 - CE Dr. Arthur Vargas | 14 | LUIZ FERNANDO SOUZA DE MACEDO | 7440 | Procurador | 22/01/2012 - 14h00 |
| 302 - CE Dr. Arthur Vargas | 14 | MARCELLO ALMEIDA DA COSTA SALLES | 7629 | Procurador | 22/01/2012 - 14h00 |
| 302 - CE Dr. Arthur Vargas | 14 | MARCELO AUGUSTO KOHN LANCIOTE | 7634 | Procurador | 22/01/2012 - 14h00 |
| 302 - CE Dr. Arthur Vargas | 14 | MARCELO LUZ LEAL | 7685 | Procurador | 22/01/2012 - 14h00 |
| 302 - CE Dr. Arthur Vargas | 14 | MARCIA APARECIDA BARBOSA MEIRA | 7715 | Procurador | 22/01/2012 - 14h00 |
| 302 - CE Dr. Arthur Vargas | 14 | MARCIA BRETZ LAGO | 7723 | Procurador | 22/01/2012 - 14h00 |
| 302 - CE Dr. Arthur Vargas | 14 | MÁRCIO ANTONIO ALVES VALENTIM | 7818 | Procurador | 22/01/2012 - 14h00 |
| 302 - CE Dr. Arthur Vargas | 14 | MARCIO LEAL ALVES FERREIRA | 7842 | Procurador | 22/01/2012 - 14h00 |
| 302 - CE Dr. Arthur Vargas | 14 | MARCIO MARCELO MORAES DA SILVA | 7844 | Procurador | 22/01/2012 - 14h00 |
| 302 - CE Dr. Arthur Vargas | 14 | MARCIO TADEU MONTENEGRO DELMAS | 7855 | Procurador | 22/01/2012 - 14h00 |
| 302 - CE Dr. Arthur Vargas | 14 | MÁRCIO THIAGO CINI | 7859 | Procurador | 22/01/2012 - 14h00 |
| 302 - CE Dr. Arthur Vargas | 14 | MARCO ANTÔNIO COSTA FRANÇA | 7864 | Procurador | 22/01/2012 - 14h00 |
| 302 - CE Dr. Arthur Vargas | 14 | MARCO AURÉLIO DE ALMEIDA ALVES | 7883 | Procurador | 22/01/2012 - 14h00 |
| 302 - CE Dr. Arthur Vargas | 14 | MARCOS FELIPE PEREIRA GONÇALVES GOMES DA | 7922 | Procurador | 22/01/2012 - 14h00 |
| 302 - CE Dr. Arthur Vargas | 14 | MARCOS JOSÉ DA CONCEIÇÃO ROSA | 7929 | Procurador | 22/01/2012 - 14h00 |
| 302 - CE Dr. Arthur Vargas | 14 | MARCOS LORDANI MOTTA DE ARAÚJO | 7934 | Procurador | 22/01/2012 - 14h00 |
| 302 - CE Dr. Arthur Vargas | 14 | MARCUS VINICIUS TEIXEIRA DE OLIVEIRA | 7979 | Procurador | 22/01/2012 - 14h00 |
| 302 - CE Dr. Arthur Vargas | 14 | MARCUS VINUCIUS CAMARA DE OLIVEIRA | 7981 | Procurador | 22/01/2012 - 14h00 |
| 302 - CE Dr. Arthur Vargas | 14 | MARIA ANGELICA DE ANDRADE SILVA | 8001 | Procurador | 22/01/2012 - 14h00 |
| 302 - CE Dr. Arthur Vargas | 14 | MARIA CAROLINA ALCANTARA DECOT | 8032 | Procurador | 22/01/2012 - 14h00 |
| 302 - CE Dr. Arthur Vargas | 14 | MARIA LUISA MANSO DE MORAIS | 8177 | Procurador | 22/01/2012 - 14h00 |

| COLÉGIO | SALA | NOME | INSCRIÇÃO | CARGO | DATA/HORA |
|----------------------------|------|--|-----------|------------|--------------------|
| 302 - CE Dr. Arthur Vargas | 14 | MARIA LUIZA PASCHOAL CERQUEIRA | 8184 | Procurador | 22/01/2012 - 14h00 |
| 302 - CE Dr. Arthur Vargas | 15 | MARIANA DEVEZAS RODRIGUES | 8252 | Procurador | 22/01/2012 - 14h00 |
| 302 - CE Dr. Arthur Vargas | 15 | MARIANA DUARTE DE SOUZA | 8258 | Procurador | 22/01/2012 - 14h00 |
| 302 - CE Dr. Arthur Vargas | 15 | MARIANA LAURIA JANSEN DE MELLO E ASSIS | 8272 | Procurador | 22/01/2012 - 14h00 |
| 302 - CE Dr. Arthur Vargas | 15 | MARILDA LUCIA RIBEIRO SILVA | 8320 | Procurador | 22/01/2012 - 14h00 |
| 302 - CE Dr. Arthur Vargas | 15 | MARIO TEIXEIRA REIS JUNIOR | 8376 | Procurador | 22/01/2012 - 14h00 |
| 302 - CE Dr. Arthur Vargas | 15 | MARY SANTOS DE MELO | 8466 | Procurador | 22/01/2012 - 14h00 |
| 302 - CE Dr. Arthur Vargas | 15 | MATHEUS BRAGA HAUBRICK | 8480 | Procurador | 22/01/2012 - 14h00 |
| 302 - CE Dr. Arthur Vargas | 15 | MAURINO CARDOSO DE CARVALHO | 8517 | Procurador | 22/01/2012 - 14h00 |
| 302 - CE Dr. Arthur Vargas | 15 | MAURO SERGIO BORDALLO CERUTTI | 8523 | Procurador | 22/01/2012 - 14h00 |
| 302 - CE Dr. Arthur Vargas | 15 | MELLINA MARTINS DE SA MONTEIRO | 8600 | Procurador | 22/01/2012 - 14h00 |
| 302 - CE Dr. Arthur Vargas | 15 | MERCEDES MARIA STEVANIM SANTOS | 8607 | Procurador | 22/01/2012 - 14h00 |
| 302 - CE Dr. Arthur Vargas | 15 | MICHEL GOMES VINAGRE | 8635 | Procurador | 22/01/2012 - 14h00 |
| 302 - CE Dr. Arthur Vargas | 15 | MICHELE DA SILVA FRADE | 8642 | Procurador | 22/01/2012 - 14h00 |
| 302 - CE Dr. Arthur Vargas | 15 | MICHELLE ANGELICA DE SOUZA | 8669 | Procurador | 22/01/2012 - 14h00 |
| 302 - CE Dr. Arthur Vargas | 15 | MILIANE AGUIAR DA COSTA SILVA | 8733 | Procurador | 22/01/2012 - 14h00 |
| 302 - CE Dr. Arthur Vargas | 15 | MONICA APARECIDA NOBRE | 8807 | Procurador | 22/01/2012 - 14h00 |
| 302 - CE Dr. Arthur Vargas | 15 | MONIQUE DOS SANTOS TORRES | 8857 | Procurador | 22/01/2012 - 14h00 |
| 302 - CE Dr. Arthur Vargas | 15 | MUNIR ALEXANDRE ASSAF VARGAS | 8890 | Procurador | 22/01/2012 - 14h00 |
| 302 - CE Dr. Arthur Vargas | 15 | NATÁLIA ALVES DE OLIVEIRA | 8928 | Procurador | 22/01/2012 - 14h00 |
| 302 - CE Dr. Arthur Vargas | 15 | NATÁLIA GOMES DE ALMEIDA GONÇALVES | 8951 | Procurador | 22/01/2012 - 14h00 |
| 302 - CE Dr. Arthur Vargas | 15 | NATÁLIA REGUEIRA DE OLIVEIRA | 8961 | Procurador | 22/01/2012 - 14h00 |
| 302 - CE Dr. Arthur Vargas | 15 | NATHALIA VASCONCELLOS DE SOUZA | 8998 | Procurador | 22/01/2012 - 14h00 |
| 302 - CE Dr. Arthur Vargas | 15 | NATHANAEL LISBOA TEODORO DA SILVA | 9006 | Procurador | 22/01/2012 - 14h00 |
| 302 - CE Dr. Arthur Vargas | 15 | NEY LUCIO RANGEL BOECHAT | 9053 | Procurador | 22/01/2012 - 14h00 |
| 302 - CE Dr. Arthur Vargas | 15 | NILDA MARIA SALIM ASSUMPCAO | 9068 | Procurador | 22/01/2012 - 14h00 |
| 302 - CE Dr. Arthur Vargas | 15 | OACIR SILVA MASCARENHAS | 9119 | Procurador | 22/01/2012 - 14h00 |
| 302 - CE Dr. Arthur Vargas | 16 | OSWALDO CARLOS DE ÁVILA JÚNIOR | 9160 | Procurador | 22/01/2012 - 14h00 |
| 302 - CE Dr. Arthur Vargas | 16 | PALOMA RIÇA ATHYDE DE FARIA | 9194 | Procurador | 22/01/2012 - 14h00 |
| 302 - CE Dr. Arthur Vargas | 16 | PATRÍCIA CARVALHO ALMEIDA | 9246 | Procurador | 22/01/2012 - 14h00 |
| 302 - CE Dr. Arthur Vargas | 16 | PAULA DE OLIVEIRA | 9337 | Procurador | 22/01/2012 - 14h00 |
| 302 - CE Dr. Arthur Vargas | 16 | PAULO HENRIQUE RODRIGUES DA SILVA | 9391 | Procurador | 22/01/2012 - 14h00 |
| 302 - CE Dr. Arthur Vargas | 16 | PEDRO ANGELO SARAIVA RIBEIRO | 9448 | Procurador | 22/01/2012 - 14h00 |
| 302 - CE Dr. Arthur Vargas | 16 | PEDRO FERREIRA PONTEIRO | 9457 | Procurador | 22/01/2012 - 14h00 |
| 302 - CE Dr. Arthur Vargas | 16 | PEDRO HENRIQUE ANJOS DOS SANTOS | 9460 | Procurador | 22/01/2012 - 14h00 |
| 302 - CE Dr. Arthur Vargas | 16 | PEDRO HENRIQUE SALOMÃO RAMALHO | 9471 | Procurador | 22/01/2012 - 14h00 |
| 302 - CE Dr. Arthur Vargas | 16 | PENHA APARECIDA | 9484 | Procurador | 22/01/2012 - 14h00 |
| 302 - CE Dr. Arthur Vargas | 16 | PETERSON EHRICH VASQUES RAMOS | 9494 | Procurador | 22/01/2012 - 14h00 |
| 302 - CE Dr. Arthur Vargas | 16 | POLLYANA SALLY GOMES | 9511 | Procurador | 22/01/2012 - 14h00 |
| 302 - CE Dr. Arthur Vargas | 16 | PRISCILA GONÇALVES AFFONSO | 9553 | Procurador | 22/01/2012 - 14h00 |
| 302 - CE Dr. Arthur Vargas | 16 | PRISCILA PEREIRA DA SILVA | 9568 | Procurador | 22/01/2012 - 14h00 |
| 302 - CE Dr. Arthur Vargas | 16 | PRISCILLA MONTEIRO DOS SANTOS MOREIRA | 9600 | Procurador | 22/01/2012 - 14h00 |
| 302 - CE Dr. Arthur Vargas | 16 | RAFAEL ORAZEM RAMOS MACHADO | 9705 | Procurador | 22/01/2012 - 14h00 |
| 302 - CE Dr. Arthur Vargas | 16 | RAFAEL XAVIER | 9730 | Procurador | 22/01/2012 - 14h00 |
| 302 - CE Dr. Arthur Vargas | 16 | RAFAELA DOS SANTOS RUFINO ANTONIO | 9749 | Procurador | 22/01/2012 - 14h00 |
| 302 - CE Dr. Arthur Vargas | 16 | RAFAELA PIMENTA SERRÃO | 9759 | Procurador | 22/01/2012 - 14h00 |
| 302 - CE Dr. Arthur Vargas | 16 | RAFAELA RAFFAELI MOREIRA | 9761 | Procurador | 22/01/2012 - 14h00 |
| 302 - CE Dr. Arthur Vargas | 16 | RAQUEL ELENA RINALDI MACIEL | 9860 | Procurador | 22/01/2012 - 14h00 |
| 302 - CE Dr. Arthur Vargas | 16 | REBECA LYDIA RAMOS | 9899 | Procurador | 22/01/2012 - 14h00 |
| 302 - CE Dr. Arthur Vargas | 16 | RENATA DA SILVA GONÇALVES SANTOS | 10014 | Procurador | 22/01/2012 - 14h00 |
| 302 - CE Dr. Arthur Vargas | 16 | RENATA MÁRCIA MARTINS SOARES GOMES | 10045 | Procurador | 22/01/2012 - 14h00 |
| 302 - CE Dr. Arthur Vargas | 16 | RICARDO ALESSANDRO CLARINDO DOS SANTOS | 10102 | Procurador | 22/01/2012 - 14h00 |
| 302 - CE Dr. Arthur Vargas | 16 | RICARDO HOLANDA VERGARA DE OLIVEIRA | 10124 | Procurador | 22/01/2012 - 14h00 |
| 302 - CE Dr. Arthur Vargas | 17 | ROBERTA KELLY LOURENÇO | 10212 | Procurador | 22/01/2012 - 14h00 |
| 302 - CE Dr. Arthur Vargas | 17 | ROBERTO AZEVEDO DA ROCHA | 10230 | Procurador | 22/01/2012 - 14h00 |
| 302 - CE Dr. Arthur Vargas | 17 | ROBERTO SERAFIM DE SOUZA | 10249 | Procurador | 22/01/2012 - 14h00 |
| 302 - CE Dr. Arthur Vargas | 17 | RODRIGO DA SILVA ROMA | 10318 | Procurador | 22/01/2012 - 14h00 |
| 302 - CE Dr. Arthur Vargas | 17 | RODRIGO DE LIMA C. LEITE | 10329 | Procurador | 22/01/2012 - 14h00 |
| 302 - CE Dr. Arthur Vargas | 17 | RODRIGO DIAS RODRIGUES DE MENDONÇA FRÓES | 10334 | Procurador | 22/01/2012 - 14h00 |
| 302 - CE Dr. Arthur Vargas | 17 | RODRIGO FAULHA DE GOUVEIA | 10343 | Procurador | 22/01/2012 - 14h00 |
| 302 - CE Dr. Arthur Vargas | 17 | RODRIGO HENRIQUE FIGUEIREDO NASCIMENTO | 10349 | Procurador | 22/01/2012 - 14h00 |
| 302 - CE Dr. Arthur Vargas | 17 | ROGERIO VERNECK BRAZ | 10429 | Procurador | 22/01/2012 - 14h00 |
| 302 - CE Dr. Arthur Vargas | 17 | RONALDO ROSA DO ROSARIO | 10469 | Procurador | 22/01/2012 - 14h00 |
| 302 - CE Dr. Arthur Vargas | 17 | ROSA LUCIA ADRIANO DE OLIVEIRA | 10488 | Procurador | 22/01/2012 - 14h00 |
| 302 - CE Dr. Arthur Vargas | 17 | SEMIRAMES KHATTAR | 10902 | Procurador | 22/01/2012 - 14h00 |

| COLÉGIO | SALA | NOME | INSCRIÇÃO | CARGO | DATA/HORA |
|----------------------------|------|--|-----------|------------|--------------------|
| 302 - CE Dr. Arthur Vargas | 17 | SILVIA CAMPOS PAULINO | 11029 | Procurador | 22/01/2012 - 14h00 |
| 302 - CE Dr. Arthur Vargas | 17 | SIMONE GLEZER | 11071 | Procurador | 22/01/2012 - 14h00 |
| 302 - CE Dr. Arthur Vargas | 17 | SOPHIA VIDAL ANTUNES | 11149 | Procurador | 22/01/2012 - 14h00 |
| 302 - CE Dr. Arthur Vargas | 17 | SUEANN NAVAS MAGALHÃES | 11180 | Procurador | 22/01/2012 - 14h00 |
| 302 - CE Dr. Arthur Vargas | 17 | SUEL3N OLIVEIRA CUMMINGS | 11182 | Procurador | 22/01/2012 - 14h00 |
| 302 - CE Dr. Arthur Vargas | 17 | SUIÁ FERNANDES DE AZEVEDO SOUZA | 11237 | Procurador | 22/01/2012 - 14h00 |
| 302 - CE Dr. Arthur Vargas | 17 | SUZILADY GEARA REIS DE MIRANDA | 11275 | Procurador | 22/01/2012 - 14h00 |
| 302 - CE Dr. Arthur Vargas | 17 | TADEU LIMA FIGUEIREDO PAIM | 11291 | Procurador | 22/01/2012 - 14h00 |
| 302 - CE Dr. Arthur Vargas | 17 | TALES VITOR CUSTODIO COSTA | 11325 | Procurador | 22/01/2012 - 14h00 |
| 302 - CE Dr. Arthur Vargas | 17 | TATIANA SANT'ANNA DE OLIVEIRA | 11449 | Procurador | 22/01/2012 - 14h00 |
| 302 - CE Dr. Arthur Vargas | 17 | TELMA MARIA DE MELO VIEIRA | 11499 | Procurador | 22/01/2012 - 14h00 |
| 302 - CE Dr. Arthur Vargas | 17 | THAIS PACIFICO RIBEIRO | 11569 | Procurador | 22/01/2012 - 14h00 |
| 302 - CE Dr. Arthur Vargas | 17 | THERESA KAROLINA BENJAMIM COELHO | 11651 | Procurador | 22/01/2012 - 14h00 |
| 302 - CE Dr. Arthur Vargas | 17 | THIAGO BARBOSA GIL | 11660 | Procurador | 22/01/2012 - 14h00 |
| 302 - CE Dr. Arthur Vargas | 18 | THIAGO DE MELLO VASCONCELLOS ALVES | 11688 | Procurador | 22/01/2012 - 14h00 |
| 302 - CE Dr. Arthur Vargas | 18 | THIAGO PIMENTA DA SILVA | 11729 | Procurador | 22/01/2012 - 14h00 |
| 302 - CE Dr. Arthur Vargas | 18 | THYAGO MORCERF FERREIRA CUNTIN | 11758 | Procurador | 22/01/2012 - 14h00 |
| 302 - CE Dr. Arthur Vargas | 18 | TIAGO VIANA DO NASCIMENTO | 11786 | Procurador | 22/01/2012 - 14h00 |
| 302 - CE Dr. Arthur Vargas | 18 | URSULA CRISTINA MANNA MOREIRA DA SILVA | 11829 | Procurador | 22/01/2012 - 14h00 |
| 302 - CE Dr. Arthur Vargas | 18 | VALERIA FRAUCHES NAVAS SAUD | 11887 | Procurador | 22/01/2012 - 14h00 |
| 302 - CE Dr. Arthur Vargas | 18 | VALFREDO DE OLIVEIRA RODRIGUES | 11903 | Procurador | 22/01/2012 - 14h00 |
| 302 - CE Dr. Arthur Vargas | 18 | VALQUIRIA PAULA DOS SANTOS DE OLIVEIRA | 11911 | Procurador | 22/01/2012 - 14h00 |
| 302 - CE Dr. Arthur Vargas | 18 | VALTER REIS GONÇALVES JUNIOR | 11916 | Procurador | 22/01/2012 - 14h00 |
| 302 - CE Dr. Arthur Vargas | 18 | VANESSA CRISTINA NEPOMUCENO RAMOS | 11946 | Procurador | 22/01/2012 - 14h00 |
| 302 - CE Dr. Arthur Vargas | 18 | VANESSA VIEIRA MARTINS | 12020 | Procurador | 22/01/2012 - 14h00 |
| 302 - CE Dr. Arthur Vargas | 18 | VÂNIA CRISTINA DA ROCHA PRUDENTE | 12022 | Procurador | 22/01/2012 - 14h00 |
| 302 - CE Dr. Arthur Vargas | 18 | VICTOR DE MATOS CARDOSO | 12090 | Procurador | 22/01/2012 - 14h00 |
| 302 - CE Dr. Arthur Vargas | 18 | VILMAR DOS ANJOS BARROS | 12105 | Procurador | 22/01/2012 - 14h00 |
| 302 - CE Dr. Arthur Vargas | 18 | VINICIUS RODRIGUES REZENDE DOS SANTOS | 12136 | Procurador | 22/01/2012 - 14h00 |
| 302 - CE Dr. Arthur Vargas | 18 | VINICIUS ROSA COUTO | 12137 | Procurador | 22/01/2012 - 14h00 |
| 302 - CE Dr. Arthur Vargas | 18 | VITOR CESAR LOURENÇO FERREIRA | 12149 | Procurador | 22/01/2012 - 14h00 |
| 302 - CE Dr. Arthur Vargas | 18 | VITOR JOPPERT GOMES DA SILVA | 12162 | Procurador | 22/01/2012 - 14h00 |
| 302 - CE Dr. Arthur Vargas | 18 | VITOR SOARES DUQUE ESTRADA | 12172 | Procurador | 22/01/2012 - 14h00 |
| 302 - CE Dr. Arthur Vargas | 18 | WAGNER LEMES | 12244 | Procurador | 22/01/2012 - 14h00 |
| 302 - CE Dr. Arthur Vargas | 18 | WALDIR VIEGAS DA COSTA | 12274 | Procurador | 22/01/2012 - 14h00 |
| 302 - CE Dr. Arthur Vargas | 18 | WELLINGTON DA SILVA DE PAULA | 12351 | Procurador | 22/01/2012 - 14h00 |
| 302 - CE Dr. Arthur Vargas | 18 | WILLIAM CÉSAR GAMA DINIZ | 12411 | Procurador | 22/01/2012 - 14h00 |
| 302 - CE Dr. Arthur Vargas | 18 | WILSON SERAFIM DOS REIS JUNIOR | 12448 | Procurador | 22/01/2012 - 14h00 |
| 302 - CE Dr. Arthur Vargas | 18 | YOLANDA GENTIL GUEDES CHELLES ESCOBAR | 12475 | Procurador | 22/01/2012 - 14h00 |
| 302 - CE Dr. Arthur Vargas | 18 | ZULEICA FERREIRA DIAS | 12496 | Procurador | 22/01/2012 - 14h00 |
| 302 - CE Dr. Arthur Vargas | 19 | ADRIANA DE ARAUJO SACRAMENTO | 69 | Biólogo | 22/01/2012 - 14h00 |
| 302 - CE Dr. Arthur Vargas | 19 | ADRIANO SALAZAR DA SILVA | 139 | Biólogo | 22/01/2012 - 14h00 |
| 302 - CE Dr. Arthur Vargas | 19 | ALEXANDRE AFONSO TELLES | 375 | Biólogo | 22/01/2012 - 14h00 |
| 302 - CE Dr. Arthur Vargas | 19 | ALEXANDRE DA SILVEIRA MOREIRA | 387 | Biólogo | 22/01/2012 - 14h00 |
| 302 - CE Dr. Arthur Vargas | 19 | ALEXANDRE DE MELLO MARQUES | 391 | Biólogo | 22/01/2012 - 14h00 |
| 302 - CE Dr. Arthur Vargas | 19 | ALEXANDRE FERNANDES DE SOIZA E SILVA | 402 | Biólogo | 22/01/2012 - 14h00 |
| 302 - CE Dr. Arthur Vargas | 19 | ALEXANDRE GONÇALVES CAMARGO | 405 | Biólogo | 22/01/2012 - 14h00 |
| 302 - CE Dr. Arthur Vargas | 19 | ALEXANDRE PRUDENCIO SARDI | 419 | Biólogo | 22/01/2012 - 14h00 |
| 302 - CE Dr. Arthur Vargas | 19 | ALINE DA COSTA QUEIRÓS | 462 | Biólogo | 22/01/2012 - 14h00 |
| 302 - CE Dr. Arthur Vargas | 19 | ÁLVARO DE OLIVEIRA DIAS | 576 | Biólogo | 22/01/2012 - 14h00 |
| 302 - CE Dr. Arthur Vargas | 19 | AMANDA FERNANDES DA COSTA RIBEIRO | 607 | Biólogo | 22/01/2012 - 14h00 |
| 302 - CE Dr. Arthur Vargas | 19 | ANA CAROLINA AMARAL SILVA | 669 | Biólogo | 22/01/2012 - 14h00 |
| 302 - CE Dr. Arthur Vargas | 19 | ANA MARIA BRAGA SOUZA | 805 | Biólogo | 22/01/2012 - 14h00 |
| 302 - CE Dr. Arthur Vargas | 19 | ANA MARIA DE OLIVEIRA SOUSA | 812 | Biólogo | 22/01/2012 - 14h00 |
| 302 - CE Dr. Arthur Vargas | 19 | ANA PAULA NEVES DOS SANTOS | 877 | Biólogo | 22/01/2012 - 14h00 |
| 302 - CE Dr. Arthur Vargas | 19 | ANA PAULA NOGUEIRA DE BRITO | 879 | Biólogo | 22/01/2012 - 14h00 |
| 302 - CE Dr. Arthur Vargas | 19 | ANA PAULA PEREIRA DE ANDRADE GONÇALVES | 881 | Biólogo | 22/01/2012 - 14h00 |
| 302 - CE Dr. Arthur Vargas | 19 | ANA PAULA VALINHO PERDIGÃO MARTINS | 891 | Biólogo | 22/01/2012 - 14h00 |
| 302 - CE Dr. Arthur Vargas | 19 | ANDRÉ LUIZ DE ARAÚJO | 1013 | Biólogo | 22/01/2012 - 14h00 |
| 302 - CE Dr. Arthur Vargas | 19 | ANDRÉ LUIZ PEREIRA GONÇALVES | 1023 | Biólogo | 22/01/2012 - 14h00 |
| 302 - CE Dr. Arthur Vargas | 19 | ANDRÉ MARCO DA SILVA CALDAS | 1028 | Biólogo | 22/01/2012 - 14h00 |
| 302 - CE Dr. Arthur Vargas | 19 | ANDRÉ MIRABELI SANCHES LEITE CARDOSO | 1032 | Biólogo | 22/01/2012 - 14h00 |
| 302 - CE Dr. Arthur Vargas | 19 | ARAMIS JATOBÁ JUNIOR | 1340 | Biólogo | 22/01/2012 - 14h00 |
| 302 - CE Dr. Arthur Vargas | 19 | ARIENE BAZILIO DOS SANTOS | 1373 | Biólogo | 22/01/2012 - 14h00 |
| 302 - CE Dr. Arthur Vargas | 19 | ARON AUGUSTO DE ARAUJO | 1397 | Biólogo | 22/01/2012 - 14h00 |

| COLÉGIO | SALA | NOME | INSCRIÇÃO | CARGO | DATA/HORA |
|----------------------------|------|--|-----------|---------|--------------------|
| 302 - CE Dr. Arthur Vargas | 19 | BETTINA CAMPAGNANI | 1513 | Biólogo | 22/01/2012 - 14h00 |
| 302 - CE Dr. Arthur Vargas | 19 | CARLA SANT'ANNA DE OLIVEIRA | 1861 | Biólogo | 22/01/2012 - 14h00 |
| 302 - CE Dr. Arthur Vargas | 19 | CARLOS ALBERTO CARDENAS PEGAS | 1871 | Biólogo | 22/01/2012 - 14h00 |
| 302 - CE Dr. Arthur Vargas | 20 | CARLOS ALBERTO RIBEIRO IMBRUGLIA | 1885 | Biólogo | 22/01/2012 - 14h00 |
| 302 - CE Dr. Arthur Vargas | 20 | CARMEM LÚCIA SILVA DOS SANTOS | 2002 | Biólogo | 22/01/2012 - 14h00 |
| 302 - CE Dr. Arthur Vargas | 20 | CAROLINA SILVA DE SOUZA | 2041 | Biólogo | 22/01/2012 - 14h00 |
| 302 - CE Dr. Arthur Vargas | 20 | CASSIA TEIXEIRA COSTA MATTOS | 2088 | Biólogo | 22/01/2012 - 14h00 |
| 302 - CE Dr. Arthur Vargas | 20 | CESAR AUGUSTO DE SOUZA COUTINHO | 2148 | Biólogo | 22/01/2012 - 14h00 |
| 302 - CE Dr. Arthur Vargas | 20 | CIMARI CASTRO DE SÁ CARVALHO | 2215 | Biólogo | 22/01/2012 - 14h00 |
| 302 - CE Dr. Arthur Vargas | 20 | CINTIA FERNANDA ARAUJO DE OLIVEIRA | 2240 | Biólogo | 22/01/2012 - 14h00 |
| 302 - CE Dr. Arthur Vargas | 20 | CLAUDIA BARROS DE ALMEIDA | 2281 | Biólogo | 22/01/2012 - 14h00 |
| 302 - CE Dr. Arthur Vargas | 20 | CLÁUDIO VINÍCIUS MONSORES PASSOS MAIA | 2367 | Biólogo | 22/01/2012 - 14h00 |
| 302 - CE Dr. Arthur Vargas | 20 | CRISTIANE CÂMARA RIBEIRO | 2462 | Biólogo | 22/01/2012 - 14h00 |
| 302 - CE Dr. Arthur Vargas | 20 | CRISTIANO VITOR DA SILVA | 2523 | Biólogo | 22/01/2012 - 14h00 |
| 302 - CE Dr. Arthur Vargas | 20 | DAIANE CRISTINA SCHULTZ LARA DA SILVA | 2578 | Biólogo | 22/01/2012 - 14h00 |
| 302 - CE Dr. Arthur Vargas | 20 | DANIEL TERRA DUQUE | 2679 | Biólogo | 22/01/2012 - 14h00 |
| 302 - CE Dr. Arthur Vargas | 20 | DANIELA PIMENTA DE SOUZA | 2698 | Biólogo | 22/01/2012 - 14h00 |
| 302 - CE Dr. Arthur Vargas | 20 | DANIELE RODRIGUES BARBOSA | 2734 | Biólogo | 22/01/2012 - 14h00 |
| 302 - CE Dr. Arthur Vargas | 20 | DANIELE SILVA DOS SANTOS | 2738 | Biólogo | 22/01/2012 - 14h00 |
| 302 - CE Dr. Arthur Vargas | 20 | DÉSIRÉE OLIVEIRA SOUZA DE FIGUEIREDO | 3027 | Biólogo | 22/01/2012 - 14h00 |
| 302 - CE Dr. Arthur Vargas | 20 | DOUGLAS REIS GONÇALVES | 3202 | Biólogo | 22/01/2012 - 14h00 |
| 302 - CE Dr. Arthur Vargas | 20 | EDUARDO FONSECA LARANJEIRA | 3375 | Biólogo | 22/01/2012 - 14h00 |
| 302 - CE Dr. Arthur Vargas | 20 | ELAINE CARDOSO DA SILVA OLIVEIRA | 3439 | Biólogo | 22/01/2012 - 14h00 |
| 302 - CE Dr. Arthur Vargas | 20 | ELAINE COSTA SILVA | 3441 | Biólogo | 22/01/2012 - 14h00 |
| 302 - CE Dr. Arthur Vargas | 20 | ÉLEN FERNANDA SILVA | 3505 | Biólogo | 22/01/2012 - 14h00 |
| 302 - CE Dr. Arthur Vargas | 20 | ELIZABETH SUZANO DOGIEC | 3686 | Biólogo | 22/01/2012 - 14h00 |
| 302 - CE Dr. Arthur Vargas | 20 | ELOÁ NUNES CARDOSO | 3711 | Biólogo | 22/01/2012 - 14h00 |
| 302 - CE Dr. Arthur Vargas | 20 | EMERSON DA SILVA RODRIGUES | 3748 | Biólogo | 22/01/2012 - 14h00 |
| 302 - CE Dr. Arthur Vargas | 20 | EMILI AMARAL NUNES | 3755 | Biólogo | 22/01/2012 - 14h00 |
| 302 - CE Dr. Arthur Vargas | 20 | ERIKA JUNQUEIRA GEMAL | 3834 | Biólogo | 22/01/2012 - 14h00 |
| 302 - CE Dr. Arthur Vargas | 20 | EUZIMAR | 3895 | Biólogo | 22/01/2012 - 14h00 |
| 302 - CE Dr. Arthur Vargas | 21 | FERNANDA CASTRO TAVARES DE ASSIS | 4192 | Biólogo | 22/01/2012 - 14h00 |
| 302 - CE Dr. Arthur Vargas | 21 | FERNANDA DE PAULA ARAUJO | 4212 | Biólogo | 22/01/2012 - 14h00 |
| 302 - CE Dr. Arthur Vargas | 21 | FLAVIA LÚCIA DOS SANTOS | 4357 | Biólogo | 22/01/2012 - 14h00 |
| 302 - CE Dr. Arthur Vargas | 21 | FRANCISCO ROCHA NETO | 4464 | Biólogo | 22/01/2012 - 14h00 |
| 302 - CE Dr. Arthur Vargas | 21 | GABRIELA CUNHA RIBEIRO | 4525 | Biólogo | 22/01/2012 - 14h00 |
| 302 - CE Dr. Arthur Vargas | 21 | GABRIELLE DUTRA | 4561 | Biólogo | 22/01/2012 - 14h00 |
| 302 - CE Dr. Arthur Vargas | 21 | GEANE CRISTINA DO NASCIMENTO MOURA | 4568 | Biólogo | 22/01/2012 - 14h00 |
| 302 - CE Dr. Arthur Vargas | 21 | GIAN CAMBEIRO SANTANA PORTO BERARDINELLI | 4635 | Biólogo | 22/01/2012 - 14h00 |
| 302 - CE Dr. Arthur Vargas | 21 | GINALVIA MANUELLA DE PAULA OLIVEIRA | 4705 | Biólogo | 22/01/2012 - 14h00 |
| 302 - CE Dr. Arthur Vargas | 21 | GISA ENEIDA MARQUES MACHADO | 4719 | Biólogo | 22/01/2012 - 14h00 |
| 302 - CE Dr. Arthur Vargas | 21 | GIULLIANO DE SÁ CARVALHO | 4777 | Biólogo | 22/01/2012 - 14h00 |
| 302 - CE Dr. Arthur Vargas | 21 | GLÁUCIA MARIA ALVES DE OLIVEIRA | 4797 | Biólogo | 22/01/2012 - 14h00 |
| 302 - CE Dr. Arthur Vargas | 21 | GUILHERME CASTILHO DA SILVA | 4884 | Biólogo | 22/01/2012 - 14h00 |
| 302 - CE Dr. Arthur Vargas | 21 | HELENA LÚCIA DOS SANTOS SIQUEIRA | 4962 | Biólogo | 22/01/2012 - 14h00 |
| 302 - CE Dr. Arthur Vargas | 21 | IGOR GONZAGA | 5129 | Biólogo | 22/01/2012 - 14h00 |
| 302 - CE Dr. Arthur Vargas | 21 | IGOR RODRIGUES CORRÊA | 5137 | Biólogo | 22/01/2012 - 14h00 |
| 302 - CE Dr. Arthur Vargas | 21 | ISABELA BEZERRA LIBERAL | 5226 | Biólogo | 22/01/2012 - 14h00 |
| 302 - CE Dr. Arthur Vargas | 21 | ISADORA MARIA MOREIRA PAZ | 5262 | Biólogo | 22/01/2012 - 14h00 |
| 302 - CE Dr. Arthur Vargas | 21 | IVANA LUCIA DA FRAGA ROCHA | 5304 | Biólogo | 22/01/2012 - 14h00 |
| 302 - CE Dr. Arthur Vargas | 21 | JAQUELINE TEIXEIRA NETO | 5522 | Biólogo | 22/01/2012 - 14h00 |
| 302 - CE Dr. Arthur Vargas | 21 | JASON SANTOS DE SOUZA | 5527 | Biólogo | 22/01/2012 - 14h00 |
| 302 - CE Dr. Arthur Vargas | 21 | JOÃO CLAUDIO VITÓRIA ATICO LEITE | 5745 | Biólogo | 22/01/2012 - 14h00 |
| 302 - CE Dr. Arthur Vargas | 21 | JOSÉ AUGUSTO PIRES BITENCOURT | 5968 | Biólogo | 22/01/2012 - 14h00 |
| 302 - CE Dr. Arthur Vargas | 21 | JOSÉ BATISTA DE FARIAS FILHO | 5969 | Biólogo | 22/01/2012 - 14h00 |
| 302 - CE Dr. Arthur Vargas | 21 | JOSE GUILHERME M.AZEREDO | 6007 | Biólogo | 22/01/2012 - 14h00 |
| 302 - CE Dr. Arthur Vargas | 21 | JOYCE SILVA DOS SANTOS | 6171 | Biólogo | 22/01/2012 - 14h00 |
| 302 - CE Dr. Arthur Vargas | 21 | JULIANA DA SILVA GARCIA | 6216 | Biólogo | 22/01/2012 - 14h00 |
| 302 - CE Dr. Arthur Vargas | 21 | JULIANA MATTOS DE SOUZA MUNIZ | 6248 | Biólogo | 22/01/2012 - 14h00 |
| 302 - CE Dr. Arthur Vargas | 22 | JULIANE SIQUEIRA FRANCISCO | 6283 | Biólogo | 22/01/2012 - 14h00 |
| 302 - CE Dr. Arthur Vargas | 22 | JUNIOR CEZAR ANTUNES MILLANI | 6345 | Biólogo | 22/01/2012 - 14h00 |
| 302 - CE Dr. Arthur Vargas | 22 | KELLY CRISTINA LIMA MORAES | 6504 | Biólogo | 22/01/2012 - 14h00 |
| 302 - CE Dr. Arthur Vargas | 22 | KELLY SANTOS PEREIRA | 6522 | Biólogo | 22/01/2012 - 14h00 |
| 302 - CE Dr. Arthur Vargas | 22 | LARISSA AKIKO HASHIMOTO DOS SANTOS | 6606 | Biólogo | 22/01/2012 - 14h00 |
| 302 - CE Dr. Arthur Vargas | 22 | LARISSA DA ROCHA VIEIRA | 6612 | Biólogo | 22/01/2012 - 14h00 |

| COLÉGIO | SALA | NOME | INSCRIÇÃO | CARGO | DATA/HORA |
|----------------------------|------|---|-----------|---------|--------------------|
| 302 - CE Dr. Arthur Vargas | 22 | LARISSA POMAR MENDES FERRIRA | 6620 | Biólogo | 22/01/2012 - 14h00 |
| 302 - CE Dr. Arthur Vargas | 22 | LAURO HENRIQUE GOMES MENDES | 6645 | Biólogo | 22/01/2012 - 14h00 |
| 302 - CE Dr. Arthur Vargas | 22 | LEANDRO DA SILVA CRUZ | 6679 | Biólogo | 22/01/2012 - 14h00 |
| 302 - CE Dr. Arthur Vargas | 22 | LEONARDO LEMOS DE CARVALHO | 6828 | Biólogo | 22/01/2012 - 14h00 |
| 302 - CE Dr. Arthur Vargas | 22 | LEONIDAS HENRIQUE AMARL DE PAULA | 6866 | Biólogo | 22/01/2012 - 14h00 |
| 302 - CE Dr. Arthur Vargas | 22 | LETÍCIA BRAZ PEREIRA | 6876 | Biólogo | 22/01/2012 - 14h00 |
| 302 - CE Dr. Arthur Vargas | 22 | LETICIA MACHADO MORAES ALCARENGA RABELO | 6897 | Biólogo | 22/01/2012 - 14h00 |
| 302 - CE Dr. Arthur Vargas | 22 | LIANA WERMELINGER DE MATOS | 6914 | Biólogo | 22/01/2012 - 14h00 |
| 302 - CE Dr. Arthur Vargas | 22 | LIGIA PAULA FRADE | 6947 | Biólogo | 22/01/2012 - 14h00 |
| 302 - CE Dr. Arthur Vargas | 22 | LIVIA CARTOLANO DA SILVA FERREIRA | 7020 | Biólogo | 22/01/2012 - 14h00 |
| 302 - CE Dr. Arthur Vargas | 22 | LUCAS RANGEL DA SILVA | 7146 | Biólogo | 22/01/2012 - 14h00 |
| 302 - CE Dr. Arthur Vargas | 22 | LUIZ CORDEIRO DO CARMO | 7420 | Biólogo | 22/01/2012 - 14h00 |
| 302 - CE Dr. Arthur Vargas | 22 | LUIZ MARCELO DE SALLES CUNHA FIUZA | 7452 | Biólogo | 22/01/2012 - 14h00 |
| 302 - CE Dr. Arthur Vargas | 22 | MANFRED PETER CORRÊA POROCA | 7533 | Biólogo | 22/01/2012 - 14h00 |
| 302 - CE Dr. Arthur Vargas | 22 | MARCEL HERWART FORYTA | 7563 | Biólogo | 22/01/2012 - 14h00 |
| 302 - CE Dr. Arthur Vargas | 22 | MARCEL SANTOS DE ARAÚJO | 7564 | Biólogo | 22/01/2012 - 14h00 |
| 302 - CE Dr. Arthur Vargas | 22 | MARCELA ROSA TAVARES | 7589 | Biólogo | 22/01/2012 - 14h00 |
| 302 - CE Dr. Arthur Vargas | 22 | MARCELLE SANTOS DE ARAUJO | 7626 | Biólogo | 22/01/2012 - 14h00 |
| 302 - CE Dr. Arthur Vargas | 22 | MARCOS BILATE NUNES DA SILVEIRA | 7908 | Biólogo | 22/01/2012 - 14h00 |
| 302 - CE Dr. Arthur Vargas | 22 | MARIA APARECIDA OSÓRIO RÉGNIER LEITE | 8017 | Biólogo | 22/01/2012 - 14h00 |
| 302 - CE Dr. Arthur Vargas | 22 | MARIA APARECIDA PEREIRA LEITE | 8019 | Biólogo | 22/01/2012 - 14h00 |
| 302 - CE Dr. Arthur Vargas | 22 | MARIA IRIS SILVESTRE DE ALCANTARA | 8147 | Biólogo | 22/01/2012 - 14h00 |
| 302 - CE Dr. Arthur Vargas | 23 | MARIA MARIZETE CARDOSO | 8195 | Biólogo | 22/01/2012 - 14h00 |
| 302 - CE Dr. Arthur Vargas | 23 | MARIADNE PASCOAL STIGLIANI | 8225 | Biólogo | 22/01/2012 - 14h00 |
| 302 - CE Dr. Arthur Vargas | 23 | MARIANA ALMEIDA DE SOUZA | 8227 | Biólogo | 22/01/2012 - 14h00 |
| 302 - CE Dr. Arthur Vargas | 23 | MARIANA RODRIGUES PLÁCIDO | 8286 | Biólogo | 22/01/2012 - 14h00 |
| 302 - CE Dr. Arthur Vargas | 23 | MARISA GOMES DA SILVA RODRIGUES | 8378 | Biólogo | 22/01/2012 - 14h00 |
| 302 - CE Dr. Arthur Vargas | 23 | MARISTELLA SOUZA DE QUEIROZ | 8389 | Biólogo | 22/01/2012 - 14h00 |
| 302 - CE Dr. Arthur Vargas | 23 | MAYNNE FRANÇA GUSSON | 8582 | Biólogo | 22/01/2012 - 14h00 |
| 302 - CE Dr. Arthur Vargas | 23 | MICHEL SANTOS DA SILVA | 8636 | Biólogo | 22/01/2012 - 14h00 |
| 302 - CE Dr. Arthur Vargas | 23 | MIRIAM OLIVEIRA DA SILVA REZUSKI | 8753 | Biólogo | 22/01/2012 - 14h00 |
| 302 - CE Dr. Arthur Vargas | 23 | MÔNICA PEREIRA GOMES LOPES | 8826 | Biólogo | 22/01/2012 - 14h00 |
| 302 - CE Dr. Arthur Vargas | 23 | MORGANA RODRIGUES FERNANDES | 8886 | Biólogo | 22/01/2012 - 14h00 |
| 302 - CE Dr. Arthur Vargas | 23 | NATHÁLIA LOUYSE OLIVEIRA MARTINS | 8985 | Biólogo | 22/01/2012 - 14h00 |
| 302 - CE Dr. Arthur Vargas | 23 | NATHALIA TORRES DUTRA | 8997 | Biólogo | 22/01/2012 - 14h00 |
| 302 - CE Dr. Arthur Vargas | 23 | NUNO | 9118 | Biólogo | 22/01/2012 - 14h00 |
| 302 - CE Dr. Arthur Vargas | 23 | PATRÍCIA LACERDA MIRANDA | 9275 | Biólogo | 22/01/2012 - 14h00 |
| 302 - CE Dr. Arthur Vargas | 23 | PATRICIA LINO DE OLIVEIRA | 9276 | Biólogo | 22/01/2012 - 14h00 |
| 302 - CE Dr. Arthur Vargas | 23 | PAULA MATOS NICACIO | 9352 | Biólogo | 22/01/2012 - 14h00 |
| 302 - CE Dr. Arthur Vargas | 23 | PAULA ROCHA DE AZEVEDO | 9359 | Biólogo | 22/01/2012 - 14h00 |
| 302 - CE Dr. Arthur Vargas | 23 | PAULO ROBERTO F. G. VIANNA | 9406 | Biólogo | 22/01/2012 - 14h00 |
| 302 - CE Dr. Arthur Vargas | 23 | PRISCILA SANTANA PEREIRA | 9579 | Biólogo | 22/01/2012 - 14h00 |
| 302 - CE Dr. Arthur Vargas | 23 | PRISCILLA CAVALCANTI DA CONCEIÇÃO | 9589 | Biólogo | 22/01/2012 - 14h00 |
| 302 - CE Dr. Arthur Vargas | 23 | PRISCILLA MOTA CARLOS | 9601 | Biólogo | 22/01/2012 - 14h00 |
| 302 - CE Dr. Arthur Vargas | 23 | RAFAEL AUGUSTO VALE CANTANHEDE | 9628 | Biólogo | 22/01/2012 - 14h00 |
| 302 - CE Dr. Arthur Vargas | 23 | RAFAEL FONSECA HEINRICHS | 9677 | Biólogo | 22/01/2012 - 14h00 |
| 302 - CE Dr. Arthur Vargas | 23 | RAFAELLA CAMILA FRAZAO RIBEIRO VENANCIO | 9770 | Biólogo | 22/01/2012 - 14h00 |
| 302 - CE Dr. Arthur Vargas | 23 | RAMON SANCHES DE FIGUEIREDO | 9812 | Biólogo | 22/01/2012 - 14h00 |
| 302 - CE Dr. Arthur Vargas | 23 | RAPHAEL RODRIGUES DA SILVA DE OLIVEIRA | 9831 | Biólogo | 22/01/2012 - 14h00 |
| 302 - CE Dr. Arthur Vargas | 23 | RAQUEL DE SEIXAS REZENDE | 9854 | Biólogo | 22/01/2012 - 14h00 |
| 302 - CE Dr. Arthur Vargas | 24 | REJANE DA COSTA PARANHOS COUTINHO | 9955 | Biólogo | 22/01/2012 - 14h00 |
| 302 - CE Dr. Arthur Vargas | 24 | RENATA BARBOSA DA SILVA | 9996 | Biólogo | 22/01/2012 - 14h00 |
| 302 - CE Dr. Arthur Vargas | 24 | RICCELI FANECO DA SILVA | 10146 | Biólogo | 22/01/2012 - 14h00 |
| 302 - CE Dr. Arthur Vargas | 24 | RITA DE CASSIA BRAGANÇA ROMAO | 10158 | Biólogo | 22/01/2012 - 14h00 |
| 302 - CE Dr. Arthur Vargas | 24 | RITAN | 10181 | Biólogo | 22/01/2012 - 14h00 |
| 302 - CE Dr. Arthur Vargas | 24 | ROBERTO VITOR DO NASCIMENTO | 10251 | Biólogo | 22/01/2012 - 14h00 |
| 302 - CE Dr. Arthur Vargas | 24 | ROGER MAGNO MACEDO SILVA | 10398 | Biólogo | 22/01/2012 - 14h00 |
| 302 - CE Dr. Arthur Vargas | 24 | ROSIMAR DE OLIVEIRA LEMOS | 10663 | Biólogo | 22/01/2012 - 14h00 |
| 302 - CE Dr. Arthur Vargas | 24 | RUAN FILIPE TORRES PENA | 10691 | Biólogo | 22/01/2012 - 14h00 |
| 302 - CE Dr. Arthur Vargas | 24 | SAULO GURGEL DELIMA | 10887 | Biólogo | 22/01/2012 - 14h00 |
| 302 - CE Dr. Arthur Vargas | 24 | SHANA RICA O DA CRUZ | 10951 | Biólogo | 22/01/2012 - 14h00 |
| 302 - CE Dr. Arthur Vargas | 24 | SORAYA CRISTINA VITAL ALVES | 11153 | Biólogo | 22/01/2012 - 14h00 |
| 302 - CE Dr. Arthur Vargas | 24 | TAILAH BERNARDO DE ALMEIDA | 11298 | Biólogo | 22/01/2012 - 14h00 |
| 302 - CE Dr. Arthur Vargas | 24 | TÁRCIO SANTOS MANGELLI | 11400 | Biólogo | 22/01/2012 - 14h00 |
| 302 - CE Dr. Arthur Vargas | 24 | TATIANA ALVES | 11410 | Biólogo | 22/01/2012 - 14h00 |

| COLÉGIO | SALA | NOME | INSCRIÇÃO | CARGO | DATA/HORA |
|----------------------------|------|--|-----------|-------------------|--------------------|
| 302 - CE Dr. Arthur Vargas | 24 | TATIANE VALENTE SANTOS | 11481 | Biólogo | 22/01/2012 - 14h00 |
| 302 - CE Dr. Arthur Vargas | 24 | THACYANE THAIS PRADO ALVES DO VALLE | 11516 | Biólogo | 22/01/2012 - 14h00 |
| 302 - CE Dr. Arthur Vargas | 24 | THAÍ S LEAL DE SOUZA | 11561 | Biólogo | 22/01/2012 - 14h00 |
| 302 - CE Dr. Arthur Vargas | 24 | THAIS SILVEIRA PEREIRA | 11578 | Biólogo | 22/01/2012 - 14h00 |
| 302 - CE Dr. Arthur Vargas | 24 | THIAGO DA SILVA ALMEIDA | 11673 | Biólogo | 22/01/2012 - 14h00 |
| 302 - CE Dr. Arthur Vargas | 24 | THIAGO DE OLIVEIRA TEIXEIRA | 11690 | Biólogo | 22/01/2012 - 14h00 |
| 302 - CE Dr. Arthur Vargas | 24 | THIAGO JUDICE DOS SANTOS SILVA | 11709 | Biólogo | 22/01/2012 - 14h00 |
| 302 - CE Dr. Arthur Vargas | 24 | THIAGO MODESTO CARVALHO | 11720 | Biólogo | 22/01/2012 - 14h00 |
| 302 - CE Dr. Arthur Vargas | 24 | VANESSA MAJEWSKI ALGARTE | 11992 | Biólogo | 22/01/2012 - 14h00 |
| 302 - CE Dr. Arthur Vargas | 24 | VANESSA TRALLY BARD | 12018 | Biólogo | 22/01/2012 - 14h00 |
| 302 - CE Dr. Arthur Vargas | 24 | VERÔNICA CATARINA DOS SANTOS BARBOSA | 12074 | Biólogo | 22/01/2012 - 14h00 |
| 302 - CE Dr. Arthur Vargas | 24 | VITOR FRAZÃO GONÇALVES | 12159 | Biólogo | 22/01/2012 - 14h00 |
| 302 - CE Dr. Arthur Vargas | 25 | ADA VIEIRA FERREIRA DA SILVA | 9 | Assistente Social | 22/01/2012 - 14h00 |
| 302 - CE Dr. Arthur Vargas | 25 | ADRIANA PEREIRA CAROLINO ALVES | 92 | Assistente Social | 22/01/2012 - 14h00 |
| 302 - CE Dr. Arthur Vargas | 25 | ALCIONE CIPRIANO DA CRUZ | 216 | Assistente Social | 22/01/2012 - 14h00 |
| 302 - CE Dr. Arthur Vargas | 25 | ALESSANDRA ALVES MARTINS PEREIRA | 242 | Assistente Social | 22/01/2012 - 14h00 |
| 302 - CE Dr. Arthur Vargas | 25 | ALESSANDRA BATISTA DE SOUZA VIEIRA | 245 | Assistente Social | 22/01/2012 - 14h00 |
| 302 - CE Dr. Arthur Vargas | 25 | ALESSANDRA DA SILVA RODRIGUES | 256 | Assistente Social | 22/01/2012 - 14h00 |
| 302 - CE Dr. Arthur Vargas | 25 | ALESSANDRA RIBEIRO QUINTINO | 293 | Assistente Social | 22/01/2012 - 14h00 |
| 302 - CE Dr. Arthur Vargas | 25 | ALEXANDRE DOS SANTOSVIEIRA | 399 | Assistente Social | 22/01/2012 - 14h00 |
| 302 - CE Dr. Arthur Vargas | 25 | ALINE LOPES DE OLIVEIRA | 504 | Assistente Social | 22/01/2012 - 14h00 |
| 302 - CE Dr. Arthur Vargas | 25 | AMANDA FRAZÃO DA SILVA | 610 | Assistente Social | 22/01/2012 - 14h00 |
| 302 - CE Dr. Arthur Vargas | 25 | AMÉLIA MARIA GASPAS FERNANDES | 638 | Assistente Social | 22/01/2012 - 14h00 |
| 302 - CE Dr. Arthur Vargas | 25 | ANA CRISTINA ARAUJO | 740 | Assistente Social | 22/01/2012 - 14h00 |
| 302 - CE Dr. Arthur Vargas | 25 | ANA PAULA DE MATOS FIRMINO | 843 | Assistente Social | 22/01/2012 - 14h00 |
| 302 - CE Dr. Arthur Vargas | 25 | ANDREA PEREIRA DO DESTERRO MARINS | 1074 | Assistente Social | 22/01/2012 - 14h00 |
| 302 - CE Dr. Arthur Vargas | 25 | ANDREIA SARGENTO SILVA | 1114 | Assistente Social | 22/01/2012 - 14h00 |
| 302 - CE Dr. Arthur Vargas | 25 | ANDREZA DA SILVA ROCHA | 1154 | Assistente Social | 22/01/2012 - 14h00 |
| 302 - CE Dr. Arthur Vargas | 25 | ÂNGELA HOFSTEEDE | 1182 | Assistente Social | 22/01/2012 - 14h00 |
| 302 - CE Dr. Arthur Vargas | 25 | ANNA LUYSSA LUCAS DIAS | 1248 | Assistente Social | 22/01/2012 - 14h00 |
| 302 - CE Dr. Arthur Vargas | 25 | BEATRIZ ROSA SANTOS | 1475 | Assistente Social | 22/01/2012 - 14h00 |
| 302 - CE Dr. Arthur Vargas | 25 | BRUNA CARDOSO | 1568 | Assistente Social | 22/01/2012 - 14h00 |
| 302 - CE Dr. Arthur Vargas | 25 | CAMILA DA SILVA MILHEIRO | 1735 | Assistente Social | 22/01/2012 - 14h00 |
| 302 - CE Dr. Arthur Vargas | 25 | CAMILA FERNANDES DE OLIVEIRA | 1745 | Assistente Social | 22/01/2012 - 14h00 |
| 302 - CE Dr. Arthur Vargas | 25 | CAMILA GONÇALVES NASCIMENTO | 1751 | Assistente Social | 22/01/2012 - 14h00 |
| 302 - CE Dr. Arthur Vargas | 26 | CAMILLA KOMATSU DAMAS ABUD | 1783 | Assistente Social | 22/01/2012 - 14h00 |
| 302 - CE Dr. Arthur Vargas | 26 | CARINA APARECIDA ANTUNES | 1799 | Assistente Social | 22/01/2012 - 14h00 |
| 302 - CE Dr. Arthur Vargas | 26 | CARLA GOMES GUIMARAES | 1845 | Assistente Social | 22/01/2012 - 14h00 |
| 302 - CE Dr. Arthur Vargas | 26 | CARLOS ALBERTO VIEIRA | 1888 | Assistente Social | 22/01/2012 - 14h00 |
| 302 - CE Dr. Arthur Vargas | 26 | CARLOS ROBERTO DA SILVA | 1986 | Assistente Social | 22/01/2012 - 14h00 |
| 302 - CE Dr. Arthur Vargas | 26 | CAROLINA CORREA DA SILVA | 2019 | Assistente Social | 22/01/2012 - 14h00 |
| 302 - CE Dr. Arthur Vargas | 26 | CAROLINA GILABERTE BARBOSA DE OLIVEIRA | 2032 | Assistente Social | 22/01/2012 - 14h00 |
| 302 - CE Dr. Arthur Vargas | 26 | CAROLINE SILVA BASTOS | 2072 | Assistente Social | 22/01/2012 - 14h00 |
| 302 - CE Dr. Arthur Vargas | 26 | CINTHIA SILVA DO BONFIM | 2223 | Assistente Social | 22/01/2012 - 14h00 |
| 302 - CE Dr. Arthur Vargas | 26 | CINTIA DE SOUZA BARROS SOARES | 2236 | Assistente Social | 22/01/2012 - 14h00 |
| 302 - CE Dr. Arthur Vargas | 26 | CLAUDIA A.F.LUCATELLI DOS SANTOS | 2272 | Assistente Social | 22/01/2012 - 14h00 |
| 302 - CE Dr. Arthur Vargas | 26 | CLAUDIA DA SILVA RAMOS | 2290 | Assistente Social | 22/01/2012 - 14h00 |
| 302 - CE Dr. Arthur Vargas | 26 | CLAUDIA JOSE DE ALMEIDA SILVA | 2305 | Assistente Social | 22/01/2012 - 14h00 |
| 302 - CE Dr. Arthur Vargas | 26 | CLAUDIO JOSE DE SOUZA NESPOLI | 2355 | Assistente Social | 22/01/2012 - 14h00 |
| 302 - CE Dr. Arthur Vargas | 26 | CLAUDNEY DIAS SARGENTO | 2369 | Assistente Social | 22/01/2012 - 14h00 |
| 302 - CE Dr. Arthur Vargas | 26 | CLEIDY SIQUEIRA LEANDRO | 2394 | Assistente Social | 22/01/2012 - 14h00 |
| 302 - CE Dr. Arthur Vargas | 26 | CRISTIANE DE OLIVEIRA | 2473 | Assistente Social | 22/01/2012 - 14h00 |
| 302 - CE Dr. Arthur Vargas | 26 | CRISTINA SILVA PEREIRA | 2544 | Assistente Social | 22/01/2012 - 14h00 |
| 302 - CE Dr. Arthur Vargas | 26 | DANIELLE DOS SANTOS | 2765 | Assistente Social | 22/01/2012 - 14h00 |
| 302 - CE Dr. Arthur Vargas | 26 | DÉBORAH GURGEL DA CUNHA MARENDINO | 2927 | Assistente Social | 22/01/2012 - 14h00 |
| 302 - CE Dr. Arthur Vargas | 26 | DÉBORAH SOBRINO DA FONSECA | 2932 | Assistente Social | 22/01/2012 - 14h00 |
| 302 - CE Dr. Arthur Vargas | 26 | DÉSIRÉE DRUMOND DO N. DINIZ | 3026 | Assistente Social | 22/01/2012 - 14h00 |
| 302 - CE Dr. Arthur Vargas | 26 | DOUGLAS DUARTE PIRES | 3187 | Assistente Social | 22/01/2012 - 14h00 |
| 302 - CE Dr. Arthur Vargas | 27 | DULCE AMORIM FERREIRA DOS SANTOS | 3215 | Assistente Social | 22/01/2012 - 14h00 |
| 302 - CE Dr. Arthur Vargas | 27 | EDNICE T S VELASCO | 3311 | Assistente Social | 22/01/2012 - 14h00 |
| 302 - CE Dr. Arthur Vargas | 27 | EDSON DOS SANTOS MACIEL | 3326 | Assistente Social | 22/01/2012 - 14h00 |
| 302 - CE Dr. Arthur Vargas | 27 | EDUARDO DA ROCHA | 3356 | Assistente Social | 22/01/2012 - 14h00 |
| 302 - CE Dr. Arthur Vargas | 27 | ELIANA CARMEM DA SILVA | 3529 | Assistente Social | 22/01/2012 - 14h00 |
| 302 - CE Dr. Arthur Vargas | 27 | ELIANE COSTA RIBEIRO | 3548 | Assistente Social | 22/01/2012 - 14h00 |
| 302 - CE Dr. Arthur Vargas | 27 | ELIANE MESSINA DE ABREU | 3567 | Assistente Social | 22/01/2012 - 14h00 |

| COLÉGIO | SALA | NOME | INSCRIÇÃO | CARGO | DATA/HORA |
|----------------------------|------|---|-----------|-------------------|--------------------|
| 302 - CE Dr. Arthur Vargas | 27 | ELISA MARIA LEITE | 3607 | Assistente Social | 22/01/2012 - 14h00 |
| 302 - CE Dr. Arthur Vargas | 27 | ELISABETE DA SILVA BRASILEIRO | 3615 | Assistente Social | 22/01/2012 - 14h00 |
| 302 - CE Dr. Arthur Vargas | 27 | ELIZABETE NATIVIDADE DE FIGUEIREDO | 3669 | Assistente Social | 22/01/2012 - 14h00 |
| 302 - CE Dr. Arthur Vargas | 27 | ELIZABETH GONÇALVES SIZILIO | 3679 | Assistente Social | 22/01/2012 - 14h00 |
| 302 - CE Dr. Arthur Vargas | 27 | ELIZIANE DE FREITAS AGUIAR | 3702 | Assistente Social | 22/01/2012 - 14h00 |
| 302 - CE Dr. Arthur Vargas | 27 | ERIKA DOS SANTOS TOLENTINO DE OLIVEIRA | 3833 | Assistente Social | 22/01/2012 - 14h00 |
| 302 - CE Dr. Arthur Vargas | 27 | ESTHER GUEDES DA SILVA | 3884 | Assistente Social | 22/01/2012 - 14h00 |
| 302 - CE Dr. Arthur Vargas | 27 | EUNICE VIEIRA FRANCISCO | 3892 | Assistente Social | 22/01/2012 - 14h00 |
| 302 - CE Dr. Arthur Vargas | 27 | FABIANE MARINHO DOS SANTOS | 3981 | Assistente Social | 22/01/2012 - 14h00 |
| 302 - CE Dr. Arthur Vargas | 27 | FABRÍCIO JOSÉ GIFFONI DA SILVA | 4096 | Assistente Social | 22/01/2012 - 14h00 |
| 302 - CE Dr. Arthur Vargas | 27 | FERNANDA DIONIZIO AMARAL | 4215 | Assistente Social | 22/01/2012 - 14h00 |
| 302 - CE Dr. Arthur Vargas | 27 | FERNANDA MOREIRA DA SILVA | 4242 | Assistente Social | 22/01/2012 - 14h00 |
| 302 - CE Dr. Arthur Vargas | 27 | FRANCISCA GIDERLÂNDIA DOS SANTOS ASSIS | 4440 | Assistente Social | 22/01/2012 - 14h00 |
| 302 - CE Dr. Arthur Vargas | 27 | GABRIELA RIBEIRO BRAGA | 4543 | Assistente Social | 22/01/2012 - 14h00 |
| 302 - CE Dr. Arthur Vargas | 27 | GILVANIA VELLOSO PRADO DE OLIVEIRA | 4703 | Assistente Social | 22/01/2012 - 14h00 |
| 302 - CE Dr. Arthur Vargas | 27 | GISELE DE CAMPOS SOARES | 4726 | Assistente Social | 22/01/2012 - 14h00 |
| 302 - CE Dr. Arthur Vargas | 28 | GRAZIELLE FIRMINO DOS SANTOS | 4871 | Assistente Social | 22/01/2012 - 14h00 |
| 302 - CE Dr. Arthur Vargas | 28 | HÉRCULES MILLER CARDOZO | 5022 | Assistente Social | 22/01/2012 - 14h00 |
| 302 - CE Dr. Arthur Vargas | 28 | HINGRID DE FARIA DIAS GOMES | 5052 | Assistente Social | 22/01/2012 - 14h00 |
| 302 - CE Dr. Arthur Vargas | 28 | INGRID MORENA DE LIMA FREIRE | 5181 | Assistente Social | 22/01/2012 - 14h00 |
| 302 - CE Dr. Arthur Vargas | 28 | INGRID PERES GONÇALVES | 5183 | Assistente Social | 22/01/2012 - 14h00 |
| 302 - CE Dr. Arthur Vargas | 28 | JANAINA DE SOUSA MEDEIROS | 5440 | Assistente Social | 22/01/2012 - 14h00 |
| 302 - CE Dr. Arthur Vargas | 28 | JAQUELINE DA ROCHA RANGEL | 5501 | Assistente Social | 22/01/2012 - 14h00 |
| 302 - CE Dr. Arthur Vargas | 28 | JAQUELINE SILVA DELATORRE | 5519 | Assistente Social | 22/01/2012 - 14h00 |
| 302 - CE Dr. Arthur Vargas | 28 | JOANNA MOTA SANTOS DE OLIVEIRA | 5724 | Assistente Social | 22/01/2012 - 14h00 |
| 302 - CE Dr. Arthur Vargas | 28 | JOYCE DIAS PINTO | 6162 | Assistente Social | 22/01/2012 - 14h00 |
| 302 - CE Dr. Arthur Vargas | 28 | JULIANA MENDONÇA OLIVEIRA | 6249 | Assistente Social | 22/01/2012 - 14h00 |
| 302 - CE Dr. Arthur Vargas | 28 | JULIANA MENEZES MENDES MAURICIO | 6250 | Assistente Social | 22/01/2012 - 14h00 |
| 302 - CE Dr. Arthur Vargas | 28 | KARLLA DA COSTA OLIVEIRA | 6429 | Assistente Social | 22/01/2012 - 14h00 |
| 302 - CE Dr. Arthur Vargas | 28 | KEILA ALBERTO DA SILVA | 6479 | Assistente Social | 22/01/2012 - 14h00 |
| 302 - CE Dr. Arthur Vargas | 28 | KEILA DA SILVA ROSA FERRINI | 6480 | Assistente Social | 22/01/2012 - 14h00 |
| 302 - CE Dr. Arthur Vargas | 28 | KEILA EUGENIA LIMA MORAES | 6482 | Assistente Social | 22/01/2012 - 14h00 |
| 302 - CE Dr. Arthur Vargas | 28 | LAÍS DA SILVA LARA | 6581 | Assistente Social | 22/01/2012 - 14h00 |
| 302 - CE Dr. Arthur Vargas | 28 | LAÍS OLIVEIRA DE SOUZA | 6595 | Assistente Social | 22/01/2012 - 14h00 |
| 302 - CE Dr. Arthur Vargas | 28 | LAÍS SILVA AZEVEDO | 6599 | Assistente Social | 22/01/2012 - 14h00 |
| 302 - CE Dr. Arthur Vargas | 28 | LEANDRO DUARTE DE OLIVERIA | 6697 | Assistente Social | 22/01/2012 - 14h00 |
| 302 - CE Dr. Arthur Vargas | 28 | LENILDA DOS SANTOS MIGUEL | 6768 | Assistente Social | 22/01/2012 - 14h00 |
| 302 - CE Dr. Arthur Vargas | 28 | LILIAN APARECIDA SANTOS DE PAULA | 6956 | Assistente Social | 22/01/2012 - 14h00 |
| 302 - CE Dr. Arthur Vargas | 28 | LILIAN IBRAHIM DE FREITAS | 6971 | Assistente Social | 22/01/2012 - 14h00 |
| 302 - CE Dr. Arthur Vargas | 29 | LILIAN SANTOS DE ARAÚJO MEIRA | 6979 | Assistente Social | 22/01/2012 - 14h00 |
| 302 - CE Dr. Arthur Vargas | 29 | LUANA CARNEIRO | 7079 | Assistente Social | 22/01/2012 - 14h00 |
| 302 - CE Dr. Arthur Vargas | 29 | LUANA DE FREITAS SILVA | 7089 | Assistente Social | 22/01/2012 - 14h00 |
| 302 - CE Dr. Arthur Vargas | 29 | LUCIA HELENA DOS SANTOS | 7168 | Assistente Social | 22/01/2012 - 14h00 |
| 302 - CE Dr. Arthur Vargas | 29 | LUCIANA DE OLIVEIRA MARTINS | 7198 | Assistente Social | 22/01/2012 - 14h00 |
| 302 - CE Dr. Arthur Vargas | 29 | LUCIANA LORA RAMOS | 7217 | Assistente Social | 22/01/2012 - 14h00 |
| 302 - CE Dr. Arthur Vargas | 29 | LUCIENE APARECIDA DA APRESENTAÇÃO PIMENTA | 7283 | Assistente Social | 22/01/2012 - 14h00 |
| 302 - CE Dr. Arthur Vargas | 29 | LUCIENE DOS SANTOS PAULA | 7294 | Assistente Social | 22/01/2012 - 14h00 |
| 302 - CE Dr. Arthur Vargas | 29 | LUIS CARLOS COSTA DE SOUZA | 7345 | Assistente Social | 22/01/2012 - 14h00 |
| 302 - CE Dr. Arthur Vargas | 29 | LUIZÉLIA GOMES | 7468 | Assistente Social | 22/01/2012 - 14h00 |
| 302 - CE Dr. Arthur Vargas | 29 | MALÚ RIBEIRO VALE | 7532 | Assistente Social | 22/01/2012 - 14h00 |
| 302 - CE Dr. Arthur Vargas | 29 | MANOEL ALBINO GONÇALVES LIBANIO | 7534 | Assistente Social | 22/01/2012 - 14h00 |
| 302 - CE Dr. Arthur Vargas | 29 | MARA RUBIA DO NASCIMENTO CORREA CAXIAS | 7557 | Assistente Social | 22/01/2012 - 14h00 |
| 302 - CE Dr. Arthur Vargas | 29 | MÁRCIA CRISTINA DE MATOS OLIVEIRA | 7729 | Assistente Social | 22/01/2012 - 14h00 |
| 302 - CE Dr. Arthur Vargas | 29 | MARCIA DE OLIVIERA SILVA | 7743 | Assistente Social | 22/01/2012 - 14h00 |
| 302 - CE Dr. Arthur Vargas | 29 | MARCIA DOS SANTOS CRUZ | 7750 | Assistente Social | 22/01/2012 - 14h00 |
| 302 - CE Dr. Arthur Vargas | 29 | MARGARETH SASS | 7990 | Assistente Social | 22/01/2012 - 14h00 |
| 302 - CE Dr. Arthur Vargas | 29 | MARIA ANTONIA FOGASSA NOVES DE LIMA | 8005 | Assistente Social | 22/01/2012 - 14h00 |
| 302 - CE Dr. Arthur Vargas | 29 | MARIA DE FÁTIMA ROSA DE SIQUEIRA | 8092 | Assistente Social | 22/01/2012 - 14h00 |
| 302 - CE Dr. Arthur Vargas | 29 | MARIA DE LOURDES VASCONCELOS DE SOUZA | 8100 | Assistente Social | 22/01/2012 - 14h00 |
| 302 - CE Dr. Arthur Vargas | 29 | MARIA JUSSARA PEREIRA CAVALCANTE NOÉ | 8164 | Assistente Social | 22/01/2012 - 14h00 |
| 302 - CE Dr. Arthur Vargas | 29 | MARIANA DE ALMEIDA TOSTES | 8245 | Assistente Social | 22/01/2012 - 14h00 |
| 302 - CE Dr. Arthur Vargas | 29 | MARIANA GUILHERME DE OLIVEIRA | 8269 | Assistente Social | 22/01/2012 - 14h00 |
| 302 - CE Dr. Arthur Vargas | 30 | MARIANA MACHADO GUIMARÃES | 8273 | Assistente Social | 22/01/2012 - 14h00 |
| 302 - CE Dr. Arthur Vargas | 30 | MARIANA OLIVEIRA DOS SASNTOS | 8279 | Assistente Social | 22/01/2012 - 14h00 |
| 302 - CE Dr. Arthur Vargas | 30 | MARIANNA CARVALHO MACHADO DE SOUZA | 8307 | Assistente Social | 22/01/2012 - 14h00 |

| COLÉGIO | SALA | NOME | INSCRIÇÃO | CARGO | DATA/HORA |
|----------------------------|------|-------------------------------------|-----------|-------------------|--------------------|
| 302 - CE Dr. Arthur Vargas | 30 | MARILEA DO CARMO JONES | 8323 | Assistente Social | 22/01/2012 - 14h00 |
| 302 - CE Dr. Arthur Vargas | 30 | MARINA MARCOS PEREIRA | 8353 | Assistente Social | 22/01/2012 - 14h00 |
| 302 - CE Dr. Arthur Vargas | 30 | MARIVIS CUNHA DA CRUZ | 8393 | Assistente Social | 22/01/2012 - 14h00 |
| 302 - CE Dr. Arthur Vargas | 30 | MARLI BARBOSA DOS SANTOS PIMENTEL | 8411 | Assistente Social | 22/01/2012 - 14h00 |
| 302 - CE Dr. Arthur Vargas | 30 | MARY JANE DIAS MATTOSO | 8465 | Assistente Social | 22/01/2012 - 14h00 |
| 302 - CE Dr. Arthur Vargas | 30 | MARY VENÂNCIO DE ARAÚJO | 8467 | Assistente Social | 22/01/2012 - 14h00 |
| 302 - CE Dr. Arthur Vargas | 30 | MICHELE FLORES DOS SANTOS | 8651 | Assistente Social | 22/01/2012 - 14h00 |
| 302 - CE Dr. Arthur Vargas | 30 | MICHELLE VIEIRA DE SOUZA | 8701 | Assistente Social | 22/01/2012 - 14h00 |
| 302 - CE Dr. Arthur Vargas | 30 | MILENA BARRETO DE OLIVEIRA | 8716 | Assistente Social | 22/01/2012 - 14h00 |
| 302 - CE Dr. Arthur Vargas | 30 | MIRIAM DE OLIVEIRA ROCHA | 8749 | Assistente Social | 22/01/2012 - 14h00 |
| 302 - CE Dr. Arthur Vargas | 30 | MÔNICA CORRÊA DE ARAUJO ALBUQUERQUE | 8809 | Assistente Social | 22/01/2012 - 14h00 |
| 302 - CE Dr. Arthur Vargas | 30 | MÔNICA DOS SANTOS SOUZA | 8816 | Assistente Social | 22/01/2012 - 14h00 |
| 302 - CE Dr. Arthur Vargas | 30 | MÔNICA DO ROSÁRIO CRUZ | 8836 | Assistente Social | 22/01/2012 - 14h00 |
| 302 - CE Dr. Arthur Vargas | 30 | NADIA CRISTINA CASTELLUCCI | 8898 | Assistente Social | 22/01/2012 - 14h00 |
| 302 - CE Dr. Arthur Vargas | 30 | NAIARA CANDIOTO FARIA | 8903 | Assistente Social | 22/01/2012 - 14h00 |
| 302 - CE Dr. Arthur Vargas | 30 | NAJLA DA SILVA BATISTA PINTO | 8918 | Assistente Social | 22/01/2012 - 14h00 |
| 302 - CE Dr. Arthur Vargas | 30 | NATÁLIA APARECIDA FREIRE | 8930 | Assistente Social | 22/01/2012 - 14h00 |
| 302 - CE Dr. Arthur Vargas | 30 | NATALIA CARDOSO DE AZEVEDO | 8931 | Assistente Social | 22/01/2012 - 14h00 |
| 302 - CE Dr. Arthur Vargas | 30 | NATHALIE GOMES DE MELLO | 9001 | Assistente Social | 22/01/2012 - 14h00 |
| 302 - CE Dr. Arthur Vargas | 30 | NILMIGA PINTO DA SILVA | 9071 | Assistente Social | 22/01/2012 - 14h00 |
| 302 - CE Dr. Arthur Vargas | 31 | NOÊMIA DE ASSUNÇÃO SANTOS | 9097 | Assistente Social | 22/01/2012 - 14h00 |
| 302 - CE Dr. Arthur Vargas | 31 | NORMA CUNHA AZEVEDO | 9101 | Assistente Social | 22/01/2012 - 14h00 |
| 302 - CE Dr. Arthur Vargas | 31 | PATRICIA CALDAS DA MOTA | 9244 | Assistente Social | 22/01/2012 - 14h00 |
| 302 - CE Dr. Arthur Vargas | 31 | PATRICIA ROSA DE ASSIS SANTOS | 9301 | Assistente Social | 22/01/2012 - 14h00 |
| 302 - CE Dr. Arthur Vargas | 31 | PAULA DE ALMEIDA PEREIRA | 9333 | Assistente Social | 22/01/2012 - 14h00 |
| 302 - CE Dr. Arthur Vargas | 31 | PAULA DE OLIVEIRA DE JESUS PEREIRA | 9338 | Assistente Social | 22/01/2012 - 14h00 |
| 302 - CE Dr. Arthur Vargas | 31 | PAULO ROGERIO R. MARTINS | 9424 | Assistente Social | 22/01/2012 - 14h00 |
| 302 - CE Dr. Arthur Vargas | 31 | PENHA DE SOUZA SILVA OLIVEIRA | 9485 | Assistente Social | 22/01/2012 - 14h00 |
| 302 - CE Dr. Arthur Vargas | 31 | PRÍSCILA ANTUNES DE CASTRO | 9520 | Assistente Social | 22/01/2012 - 14h00 |
| 302 - CE Dr. Arthur Vargas | 31 | PRISCILA APARECIDA DA CRUZ | 9521 | Assistente Social | 22/01/2012 - 14h00 |
| 302 - CE Dr. Arthur Vargas | 31 | RACHEL GOUVEIA PASSOS | 9624 | Assistente Social | 22/01/2012 - 14h00 |
| 302 - CE Dr. Arthur Vargas | 31 | RENATA DE SOUZA SILVA | 10030 | Assistente Social | 22/01/2012 - 14h00 |
| 302 - CE Dr. Arthur Vargas | 31 | ROBERTA APARECIDA RIBEIRO TAVARES | 10195 | Assistente Social | 22/01/2012 - 14h00 |
| 302 - CE Dr. Arthur Vargas | 31 | ROSANGELA DA ROCHA LEITE | 10539 | Assistente Social | 22/01/2012 - 14h00 |
| 302 - CE Dr. Arthur Vargas | 31 | ROSÂNGELA PEREIRA MARVILA | 10555 | Assistente Social | 22/01/2012 - 14h00 |
| 302 - CE Dr. Arthur Vargas | 31 | ROSÂNGELA PINHO BARBOSA | 10556 | Assistente Social | 22/01/2012 - 14h00 |
| 302 - CE Dr. Arthur Vargas | 31 | ROSI CLEIDE DOS SANTOS PINTO | 10634 | Assistente Social | 22/01/2012 - 14h00 |
| 302 - CE Dr. Arthur Vargas | 31 | ROSINEIDE VIEIRA DE OLIVEIRA | 10678 | Assistente Social | 22/01/2012 - 14h00 |
| 302 - CE Dr. Arthur Vargas | 31 | SACHA SOUZA FERREIRA | 10749 | Assistente Social | 22/01/2012 - 14h00 |
| 302 - CE Dr. Arthur Vargas | 31 | SAMUEL REINALDO DE FRANÇA | 10801 | Assistente Social | 22/01/2012 - 14h00 |
| 302 - CE Dr. Arthur Vargas | 31 | SANDRA HELENA DA SILVA | 10818 | Assistente Social | 22/01/2012 - 14h00 |
| 302 - CE Dr. Arthur Vargas | 31 | SANDRA MARIA LINS DA SILVA | 10829 | Assistente Social | 22/01/2012 - 14h00 |
| 302 - CE Dr. Arthur Vargas | 31 | SILVANA LIBÓRIO DOS SANTOS | 11013 | Assistente Social | 22/01/2012 - 14h00 |
| 302 - CE Dr. Arthur Vargas | 32 | SILVIA HELENA PEREIRA DA FONSECA | 11033 | Assistente Social | 22/01/2012 - 14h00 |
| 302 - CE Dr. Arthur Vargas | 32 | SIMONE DA SILVA ROSEMBACK CAMPINHO. | 11058 | Assistente Social | 22/01/2012 - 14h00 |
| 302 - CE Dr. Arthur Vargas | 32 | SOLANGE DE SOUZA FREJO | 11114 | Assistente Social | 22/01/2012 - 14h00 |
| 302 - CE Dr. Arthur Vargas | 32 | SOLANGE MENDES DOS SANTOS | 11120 | Assistente Social | 22/01/2012 - 14h00 |
| 302 - CE Dr. Arthur Vargas | 32 | SUELI DOS ANJOS SILVA DOS SANTOS | 11199 | Assistente Social | 22/01/2012 - 14h00 |
| 302 - CE Dr. Arthur Vargas | 32 | SUZANA LAURINDO DE AQUINO | 11264 | Assistente Social | 22/01/2012 - 14h00 |
| 302 - CE Dr. Arthur Vargas | 32 | TAINÁ ANTUNES DE SOUZA | 11301 | Assistente Social | 22/01/2012 - 14h00 |
| 302 - CE Dr. Arthur Vargas | 32 | TAMIRES DA SILVA MORAIS | 11359 | Assistente Social | 22/01/2012 - 14h00 |
| 302 - CE Dr. Arthur Vargas | 32 | TATIANA DE PAULO LIMA | 11426 | Assistente Social | 22/01/2012 - 14h00 |
| 302 - CE Dr. Arthur Vargas | 32 | TATIANA LUIZA BRAMBILA | 11437 | Assistente Social | 22/01/2012 - 14h00 |
| 302 - CE Dr. Arthur Vargas | 32 | TATIANA MENDES DA FONSECA | 11438 | Assistente Social | 22/01/2012 - 14h00 |
| 302 - CE Dr. Arthur Vargas | 32 | TATIANE MARCELINO F RAMOS | 11468 | Assistente Social | 22/01/2012 - 14h00 |
| 302 - CE Dr. Arthur Vargas | 32 | TATIANE TELLES LIMA | 11479 | Assistente Social | 22/01/2012 - 14h00 |
| 302 - CE Dr. Arthur Vargas | 32 | TAYNARA DA FONSECA PENNA | 11491 | Assistente Social | 22/01/2012 - 14h00 |
| 302 - CE Dr. Arthur Vargas | 32 | THALITA JACONI VIEIRA COELHO | 11605 | Assistente Social | 22/01/2012 - 14h00 |
| 302 - CE Dr. Arthur Vargas | 32 | VALDINÉIA DE SOUZA ANDRADE | 11860 | Assistente Social | 22/01/2012 - 14h00 |
| 302 - CE Dr. Arthur Vargas | 32 | VALESKA FERREIRA DE ARAUJO | 11902 | Assistente Social | 22/01/2012 - 14h00 |
| 302 - CE Dr. Arthur Vargas | 32 | VANESSA JACOVAZZO FREIXO | 11982 | Assistente Social | 22/01/2012 - 14h00 |
| 302 - CE Dr. Arthur Vargas | 32 | VERA LÚCIA BARCELLOS SOARES | 12057 | Assistente Social | 22/01/2012 - 14h00 |
| 302 - CE Dr. Arthur Vargas | 32 | VILMA MARIA SOUZA FERREIRA | 12103 | Assistente Social | 22/01/2012 - 14h00 |
| 302 - CE Dr. Arthur Vargas | 32 | VÍTOR UCHÔA PINTO SCARAMELLA | 12173 | Assistente Social | 22/01/2012 - 14h00 |
| 302 - CE Dr. Arthur Vargas | 32 | VIVIANE TREVA DE ARAÚJO LEAL | 12224 | Assistente Social | 22/01/2012 - 14h00 |

| COLÉGIO | SALA | NOME | INSCRIÇÃO | CARGO | DATA/HORA |
|----------------------------|------|----------------------------------|-----------|-------------------|--------------------|
| 302 - CE Dr. Arthur Vargas | 32 | WASHINGTON LUÍS BATISTA DE SOUZA | 12335 | Assistente Social | 22/01/2012 - 14h00 |
| 302 - CE Dr. Arthur Vargas | 32 | WILZA CRISTIANE DE SOUZA | 12450 | Assistente Social | 22/01/2012 - 14h00 |

LISTA DE CANDIDATOS INSCRITOS EM ORDEM ALFABÉTICA GERAL

| COLÉGIO / ENDEREÇO |
|--|
| CE ANTONIO DIAS LIMA RUA SÃO SEBASTIÃO, 23 - FRADE |
| CE CONDE PEREIRA CARNEIRO RUA DR. ÁLVARO PESSOA, S/Nº - SÃO BENTO |
| CE DR. ARTUR VARGAS RUA CORONEL CARVALHO, 127 - CENTRO |
| CE HONÓRIO LIMA RUA MACHADO PORTELA, 27 - BALNEÁRIO |
| CE LEOPOLDO AMÉRICO MIGUEZ DE MELO RUA EAP, S/Nº - JACUECANGA |
| CE NAZIRA SALOMÃO RUA FREI INÁCIO, 82 - CENTRO |
| CE ROBERTO MONTENEGRO AVENIDA A, S/Nº VILA RESIDENCIAL DE PRAIA BRAVA (1ª VILA APÓS A USINA NUCLEAR) |
| CIEP 495 ALBERTO DA VEIGA GUIGNARD RUA VIADOR SANTOS DUMONT, 522 - PQ MAMBUCABA |
| CIEP BRIZOLÃO 055 JOÃO GREGÓRIO GALINDO RUA ANGRA DOS REIS, S/Nº - AREAL |
| CIEP BRIZOLÃO 302 CHARLES DICKENS RUA DOCE ANGRA/DOCE BRUMA, S/Nº - JACUECANGA |
| EM ÁUREA PIRES DA GAMA ROD. MARIO COVAS, KM 501,5, FAZENDA BRACUI, ESTRADA SANTA RITA DO BRACUI S/Nº - BRACUI |
| EM CACIQUE CUNHABEBE RUA PROJETADA, S/Nº - FRADE |
| EM CEL JOÃO PEDRO DE ALMEIDA AVENIDA JOÃO PEDRO II, 49 - CAMORIM GRANDE |
| EM FREI BERNARDO AV. FRANCISCO MAGALHÃES DE CASTRO, 298 - PQ MAMBUCABA |
| EM PREFEITO FRANCISCO PEREIRA ROCHA ESTRADA PREFEITO JOÃO GREGÓRIO GALINDO, 2920 ANTIGA EST. ANGRA GETULÂNDIA - CENTRO |
| EM PREFEITO JOSÉ LUIZ RIBEIRO RESECK RUA BOA ESPERANÇA, S/Nº - FRADE |
| EM PROFESSOR JOSÉ AMÉRICO LOMEU BASTOS RUA LINCOLN CORREA DA SILVA, S/Nº - MORRO DO ABEL |
| EM RAUL POMPÉIA RUA MÁRIO NATALINO JORDÃO, S/Nº - MONSUABA |
| EM SANTOS DUMONT RUA PREFEITO JOÃO GREGÓRIO GALINDO, S/Nº ANTIGA EST. ANGRA GETULÂNDIA - JAPUÍBA |

CONTINUAÇÃO DA PARTE I

PREFEITURA MUNICIPAL DE ANGRA DOS REIS
PUBLICAÇÃO OFICIAL

PORTARIA Nº 1330/2011

O PREFEITO MUNICIPAL DE ANGRA DOS REIS, ESTADO DO RIO DE JANEIRO, no uso de suas atribuições legais,

RESOLVE:

ANULAR a Portaria nº 1307/2011 de 16 de Dezembro de 2011.

REGISTRE-SE, PUBLIQUE-SE E CUMPRE-SE

PREFEITURA MUNICIPAL DE ANGRA DOS REIS, 22 DE DEZEMBRO DE 2011.

JOSÉ ESIOMAR GOMES DA SILVA

Prefeito em Exercício

JORGE IRINEU DA COSTA

Secretário Municipal de Fazenda

PORTARIA Nº 1367/2011

O PREFEITO MUNICIPAL DE ANGRA DOS REIS, ESTADO DO RIO DE JANEIRO, no uso de suas atribuições legais,

RESOLVE:

NOMEAR JORGE BARBOSA DÔNOLA, para o Cargo em Comissão de Gerente de Operações, da Diretoria Executiva, da Fundação de Turismo de Angra dos Reis, Símbolo CC-3, com efeitos a contar de 26 de dezembro de 2011.

REGISTRE-SE, PUBLIQUE-SE E CUMPRE-SE

PREFEITURA MUNICIPAL DE ANGRA DOS REIS, 23 DE DEZEMBRO DE 2011.

JOSÉ ESIOMAR GOMES DA SILVA

Prefeito em Exercício

PORTARIA Nº 1380/2011

O PREFEITO MUNICIPAL DE ANGRA DOS REIS, ESTADO DO RIO DE JANEIRO, no uso de suas atribuições legais e considerando os termos do Memorando nº 1631/SE/11, da Secretaria Municipal de Educação, Ciência e Tecnologia, datado de 27 de dezembro de 2011,

RESOLVE:

NOMEAR CARIANA DE SÓUSA SILVA, para receber os documentos comprobatórios relativos a prestação de contas, dos repasses do benefício do Auxílio Transporte, representando o Grêmio Estudantil de Nível Superior de Angra dos Reis - GENSAR, em substituição a Débora de Carvalho Júdice, nomeada através da portaria nº 558/2011.

REGISTRE-SE, PUBLIQUE-SE E CUMPRA-SE
PREFEITURA MUNICIPAL DE ANGRA DOS REIS, 29 DE DEZEMBRO DE 2011.
JOSÉ ESSIOMAR GOMES DA SILVA
Prefeito em Exercício
LUCIANE PEREIRA RABHA
Secretária Municipal de Educação, Ciência e Tecnologia

PORTARIA Nº 1388/2011

O PREFEITO MUNICIPAL DE ANGRA DOS REIS, ESTADO DO RIO DE JANEIRO, no uso de suas atribuições legais e considerando os termos do Ofício nº 936/2011, da Fundação de Turismo de Angra dos Reis, datado de 28 de dezembro de 2011,

RESOLVE:

DESIGNAR MARIA CLÉIA IDELFONCIO LEITE, Matrícula 3500091, para exercer interinamente o Cargo em Comissão de Controlador Interno, da Fundação de Turismo de Angra dos Reis, Símbolo CC-3, no período de 10 de janeiro a 08 de fevereiro de 2012, durante as férias da titular.

REGISTRE-SE, PUBLIQUE-SE E CUMPRA-SE
PREFEITURA MUNICIPAL DE ANGRA DOS REIS, 30 DE DEZEMBRO DE 2011.
JOSÉ ESSIOMAR GOMES DA SILVA
Prefeito em Exercício
DANIEL RABHA NUNES SANTIAGO
Presidente da Fundação de Turismo de Angra dos Reis

PORTARIA Nº 007/2012

O PREFEITO MUNICIPAL DE ANGRA DOS REIS, ESTADO DO RIO DE JANEIRO, no uso de suas atribuições legais,

RESOLVE:

EXONERAR JOSIAS MARTINS DO CARMO FILHO, Matrícula 6500024, do Cargo em Comissão de Coordenador de Educação para o Trânsito, da Gerência de Planejamento, da Superintendência de Transportes e Trânsito, da Secretaria Especial de Defesa Civil e Trânsito, Símbolo CC-4, com efeitos a contar de 02 de janeiro de 2012.

REGISTRE-SE, PUBLIQUE-SE E CUMPRA-SE
PREFEITURA MUNICIPAL DE ANGRA DOS REIS, 02 DE JANEIRO DE 2012.
JOSÉ ESSIOMAR GOMES DA SILVA
Prefeito em Exercício

PORTARIA Nº 008/2012

O PREFEITO MUNICIPAL DE ANGRA DOS REIS, ESTADO DO RIO DE JANEIRO, no uso de suas atribuições legais,

RESOLVE:

NOMEAR JOSIAS MARTINS DO CARMO FILHO, para o Cargo em Comissão de Secretário Municipal de Atividades Econômicas, Símbolo CC-1, com efeitos a contar de 02 de janeiro de 2012.

REGISTRE-SE, PUBLIQUE-SE E CUMPRA-SE
PREFEITURA MUNICIPAL DE ANGRA DOS REIS, 02 DE JANEIRO DE 2012.
JOSÉ ESSIOMAR GOMES DA SILVA
Prefeito em Exercício

PORTARIA Nº 022/2012

O PREFEITO MUNICIPAL DE ANGRA DOS REIS, ESTADO DO RIO DE JANEIRO, no uso de suas atribuições legais,

RESOLVE:

DISPENSAR, a pedido, **FLÁVIA DA SILVA SABARIZ BATISTA**, Matrícula 11694, da Função Gratificada de Chefe de Serviço de Informações Orçamentárias, da Subcontroladoria de Gestão Orçamentária, da Controladoria-Geral do Município, Símbolo FG-2, com efeitos a contar de 31 de dezembro de 2011.

REGISTRE-SE, PUBLIQUE-SE E CUMPRA-SE
PREFEITURA MUNICIPAL DE ANGRA DOS REIS, 09 DE JANEIRO DE 2012.
JOSÉ ESSIOMAR GOMES DA SILVA
Prefeito em Exercício
LUÍS GUSTAVO MARQUES NUNES
Controlador-Geral do Município

PORTARIA Nº 052/2012

O PREFEITO MUNICIPAL DE ANGRA DOS REIS, ESTADO DO RIO DE JANEIRO, no uso de suas atribuições legais,

RESOLVE:

EXONERAR YWALTER DA SILVA GUSMÃO JUNIOR, Matrícula 19833, do Cargo em Comissão de Secretário Adjunto de Administração Hospitalar, da Secretaria Municipal de Saúde, Símbolo CC-1, com efeitos a contar de 13 de janeiro de 2012.

REGISTRE-SE, PUBLIQUE-SE E CUMPRA-SE
PREFEITURA MUNICIPAL DE ANGRA DOS REIS, 02 DE JANEIRO DE 2012.
JOSÉ ESSIOMAR GOMES DA SILVA
Prefeito em Exercício
AMÍLCAR JORDÃO CALDELLAS
Secretário Municipal de Saúde

PORTARIA Nº 053/2012

O PREFEITO MUNICIPAL DE ANGRA DOS REIS, ESTADO DO RIO DE JANEIRO, no uso de suas atribuições legais,

RESOLVE:

EXONERAR JOSÉ JEFERSON PORTILHO DE ALMEIDA, Matrícula 21862, do Cargo em Comissão de Assessor Técnico em Administração Hospitalar, da Secretaria Adjunta de Administração Hospitalar, da Secretaria Municipal de Saúde, Símbolo CC-3, com efeitos a contar de 13 de janeiro de 2012.

REGISTRE-SE, PUBLIQUE-SE E CUMPRA-SE
PREFEITURA MUNICIPAL DE ANGRA DOS REIS, 02 DE JANEIRO DE 2012.
JOSÉ ESSIOMAR GOMES DA SILVA
Prefeito em Exercício
AMÍLCAR JORDÃO CALDELLAS
Secretário Municipal de Saúde

PORTARIA Nº 054/2012

O PREFEITO MUNICIPAL DE ANGRA DOS REIS, ESTADO DO RIO DE JANEIRO, no uso de suas atribuições legais,

RESOLVE:

NOMEAR JOSÉ JEFERSON PORTILHO DE ALMEIDA, para o Cargo em Comissão de Secretário Adjunto de Administração Hospitalar, da Secretaria Municipal de Saúde, Símbolo CC-1, com efeitos a contar de 13 de janeiro de 2012.

REGISTRE-SE, PUBLIQUE-SE E CUMPRA-SE
PREFEITURA MUNICIPAL DE ANGRA DOS REIS, 02 DE JANEIRO DE 2012.
JOSÉ ESSIOMAR GOMES DA SILVA
Prefeito em Exercício
AMÍLCAR JORDÃO CALDELLAS
Secretário Municipal de Saúde

DECRETO Nº 8.196, DE 09 DE JANEIRO DE 2012
MODIFICA REDAÇÃO DE DISPOSITIVO DO DECRETO Nº 4.846, DE 02 DE DEZEMBRO DE 2005 E DÁ OUTRAS PROVIDÊNCIAS.

O PREFEITO MUNICIPAL DE ANGRA DOS REIS, ESTADO DO RIO DE JANEIRO, no uso de suas atribuições legais e considerando os estudos técnicos efetuados pela Secretaria Municipal de Educação, Ciência e Tecnologia, constantes do Memorando nº 1649/2011, datado de 30 de dezembro de 2011,

DECRETA:

Art. 1º O art. 12 do Decreto nº 4.846, de 02 de dezembro de 2005, alterado pelos Decretos nºs. 5.344, de 29 de junho de 2007, 6.897, de 30 de dezembro de 2008 e 6.904, de 02 de janeiro de 2009, passa a vigorar com a seguinte redação:

“Art. 12. O Município repassará, mensalmente, recursos para as entidades conveniadas de acordo com o período de atendimento, o número e a faixa etária das crianças atendidas pela entidade, observando os seguintes critérios:

I – para cada criança atendida na faixa etária de 0 (zero) a 47 meses e 29 dias em período integral, o valor de até R\$ 199,23 (cento e noventa e nove reais e vinte e três centavos);

II – para cada criança atendida na faixa etária de 48 (quarenta e oito) meses a 72 (setenta e dois) meses em período parcial, o valor de até R\$ 159,39 (cento e cinquenta e nove reais e trinta e nove centavos).

Parágrafo único. Caberá ao Poder Público Municipal aprovar o valor apresentado pela entidade, nos limites fixados neste artigo, após verificação de sua compatibilidade com o plano de trabalho do convênio a ser firmado.” (NR)

Art. 2º Fica revogado o Decreto nº 6.904, de 02 de janeiro de 2009.

Art. 3º Este Decreto entrará em vigor na data de sua publicação, com efeitos a contar a partir de 02 de janeiro de 2012.

PREFEITURA MUNICIPAL DE ANGRA DOS REIS, 09 DE JANEIRO DE 2012.
JOSÉ ESSIOMAR GOMES DA SILVA
Prefeito em Exercício
LUCIANE PEREIRA RABHA
Secretária Municipal de Educação, Ciência e Tecnologia

CORRIDA DOS SANTOS REIS RECEBE 200 ATLETAS



As ruas do Centro da cidade foram o palco da tradicional Corrida dos Santos Reis, evento esportivo que sempre figura entre as festividades pelo aniversário da cidade. Duzentos atletas participaram da prova na noite do dia 5. Os fundistas largaram da Avenida Júlio Maria, em frente ao Cais Santa Luzia, e percorreram 5 km até o local da chegada, também em frente ao cais, com um trajeto que foi até a Praia do Anil, passou pelo Colégio Naval e se encerrou no mesmo local

da largada. Na categoria Geral Masculina, o primeiro lugar ficou com Cosme Anselmo (13m44s). Na Geral Feminina, a vencedora foi Viviane Amorim (17m10s). Nas categorias Prata da Casa, destinadas aos angrenses, vitórias de Solange Mariano no feminino (20m14s) e Diego Mamédio no masculino (17m6s). A competição foi organizada pela Secretaria de Esporte e Lazer de Angra, com o apoio da Federação de Atletismo do Rio de Janeiro (Farj).

NATAL LUZ E ARTE

A Prefeitura de Angra realizou mais uma edição do Concurso Natal Luz e Arte, onde diversas comunidades do município confeccionaram 11 árvores de Natal feitas com garrafas PET no Natal de 2011. O projeto foi realizado pela Secretaria de Obras, Habitação e Serviços Públicos, através da Subsecretaria de Parques, Jardins e Intervenções Urbanas. Onze comunidades participaram do concurso. Cada equipe, formada por até 20 pessoas, dedicou-se integralmente à confecção de árvores de Natal com garrafa PET. No total foram utilizadas mais de 100 mil garrafas PET na montagem das 11 árvores, todas com 6 metros de altura e 4 m de diâmetro. Todas as equipes participantes serão contempladas com um passeio pela Baía da Ilha Grande. O resultado final foi: 1º Vila Histórica, 2º Provetá, 3º Garatucaia/Cantagalo, 4º Monsuaba, 5º Ribeira/Belém, 6º Ariró, 7º Centro, 8º Bracuí, 9º



Monte Castelo, 10º Camorim e 11º Parque Mambucaba.

BLOCO DA IMPRENSA VAI HOMENAGEAR OS “BAMBAS”



O Bloco da Imprensa terá como enredo no seu desfile no carnaval 2012 o tema: “Eles são Deuses, são bambas! A Imprensa exalta os ba-

luartes do samba”. A agremiação vai homenagear algumas pessoas que ajudaram a escrever a história do carnaval de Angra dos Reis, seja pelos sambas inesquecíveis e seus compositores, as inconfundíveis batidas de baterias sob as batutas de grandes mestres, a irreverência de foliões e seus personagens marcantes. A homenagem do Bloco da Imprensa vai viajar por várias fases da folia na cidade e lembrar figuras ilustres que fizeram de seu talento e amor ao carnaval uma transformação na cultura de Angra dos Reis. O Bloco da Imprensa vai escolher o seu samba-enredo no dia 27 de janeiro, ainda em local a ser definido, e além da concorrência pelo melhor samba-enredo para 2012, a agremiação elegerá neste mesmo dia a sua nova rainha da bateria. O Bloco da Imprensa vai desfilhar na sexta-feira de carnaval, dia 17 de fevereiro, às 21h.

SAÚDE E TRANSPORTE EM PAUTA



Na segunda-feira, 9 de janeiro, o prefeito Essiomar Gomes foi ao Rio de Janeiro para reuniões com secretários de estado, na intenção de firmar parcerias que venham a ajudar o município nas áreas de saúde e transportes. Entre as novidades em relação à saúde está a inclusão de um cronograma de trabalho em relação ao Hospital da Japuíba, que reúne os objetivos e as etapas de funcionamento da instituição de saúde. Quanto à questão do transporte, a assinatura do termo de convênio nº

005/2011, que visa o credenciamento de Angra como posto de cadastramento do Vale Social – instrumento do governo do estado para assistir aqueles que têm as maiores carências, como doentes crônicos, portadores de necessidades especiais e os cidadãos que têm mobilidade reduzida –, e a assinatura do protocolo de intenções com vistas às obras de melhorias e ampliação do aeroporto do município, na Japuíba, foram as melhorias obtidas.

ANGRA RECEBEU QUASE 4 MIL TURISTAS NA TERÇA-FEIRA



As paradas de transatlânticos em Angra continuam impulsionando o turismo. Na terça-feira, 10, 3.800 estrangeiros chegaram à cidade a bordo dos navios Aida Cara e Costa Mágica. O primeiro trouxe 1.000 passageiros e o segundo, 2.800, além das tripulações. De acordo com dados fornecidos pela Estação Santa Luzia, 1.082 pessoas desembarcaram do Aida Cara entre 9h e 14h. O número é maior que o de passageiros porque muitos tripulantes acabam vindo conhecer a cidade. Na Vila do Abraão, cerca de 2.400 visitantes, a maio-

ria argentinos, aproveitaram o dia para conhecer as belezas naturais da Ilha Grande. Estima-se que cada turista deixa em média R\$ 250,00 nas cidades por onde passa. Até abril estão previstas mais 38 paradas de transatlânticos em Angra, sendo 36 na Ilha Grande e duas no Centro da cidade. A próxima parada na Estação Santa Luzia está marcada para o dia 13 de fevereiro. A Vila do Abraão recebe mais navios ainda neste mês. As paradas acontecem nos dias 17, 19, 20, 26, 27 e 28. A programação está sujeita a alterações.