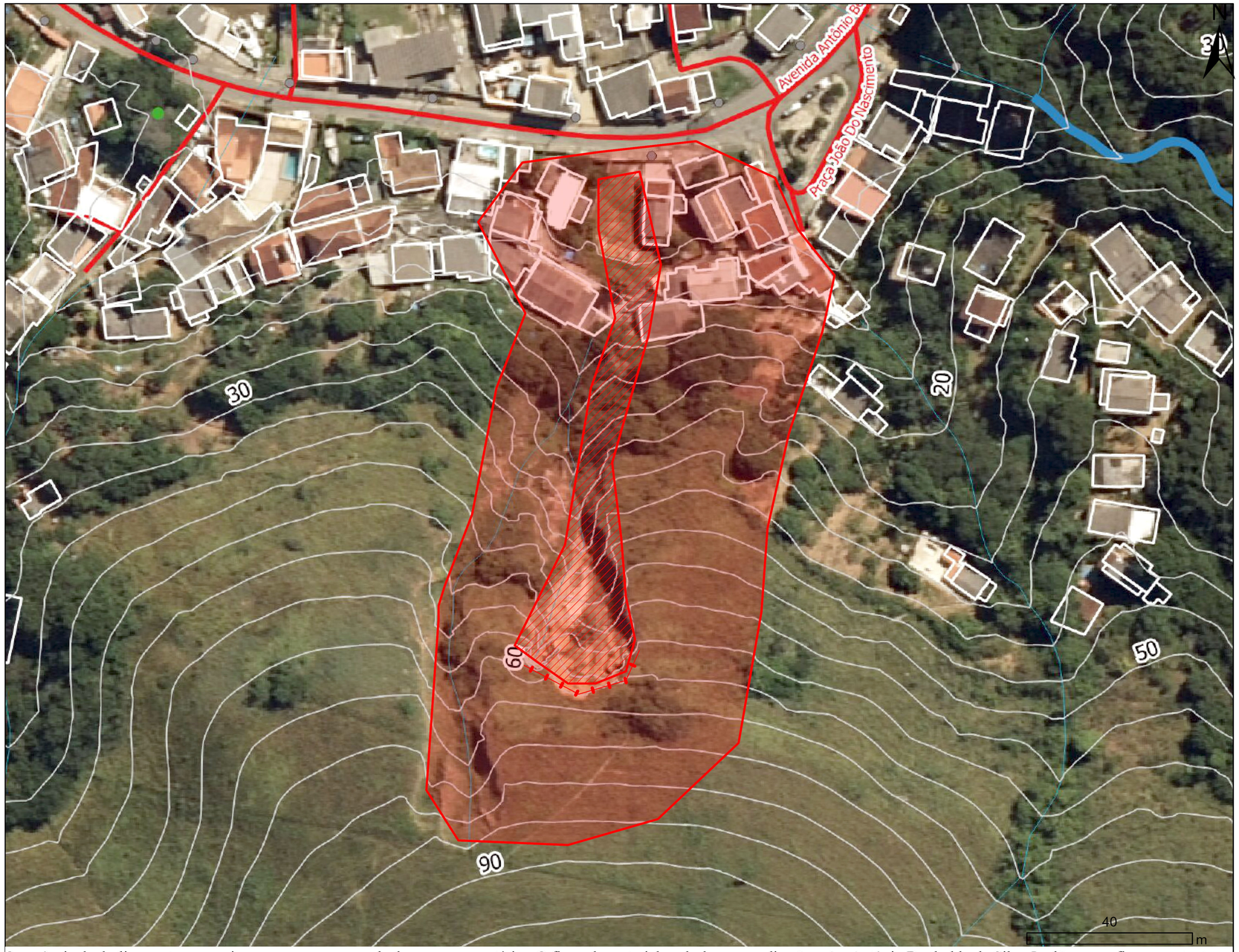

Ocorrência de deslizamento com origem em um processo de de voçoroca pretérito. O fluxo de material se deslocou em direção a Av. Antônio Bertholdo da Silva Jordão , com fluxo constante de material liquefeito ao lado da igreja Assembleia de Deus. Na presente vistoria não foi notificado ocorrência de vítimas, As edificações não foram atingidas.

ATENDIMENTOS EMERGENCIAIS EM ANGRA DOS REIS

ABRIL DE 2022

Deslizamento na Av. Bertholdo da Silva Jordão , 3577

Cicatriz de deslizamento

Delimitação da área de risco para interdição e evacuação imediata

Alcance do deslizamento

Sistema Geodésico SIRGAS 2000

Projeto e fotografia: Equipe NADE / DRM-RJ
Base cartográfica : PREFEITURA DE ANGRA DOS REIS

DATA DA ELABORAÇÃO 08\04\22

DRM-RJ DEPARTAMENTO DE RECURSOS MINERAIS

Secretaria de Desenvolvimento Econômico, Energia e Relações Internacionais

GOVERNO DO ESTADO RIO DE JANEIRO

Thalweg

DEFESA CIVIL ANGRA DOS REIS - RJ