



ESTADO DO RIO DE JANEIRO
PREFEITURA MUNICIPAL DE ANGRA DOS REIS
INSTITUTO DE PREVIDÊNCIA SOCIAL DO MUNICÍPIO DE ANGRA DOS REIS
CONSELHO FISCAL - CONFIS

PARECER

CONSELHO FISCAL – CONFIS

Os abaixo assinados, na condição de membros do Conselho Fiscal do Instituto de Previdência Social do Município de Angra dos Reis – ANGRAPREV, na forma das atribuições legais e estatutárias, analisamos as contas de acordo com os documentos encontrados no Processo nº 006631/2020 relativo a Prestação de Contas dos Ordenadores de Despesas e dos Responsáveis pela Tesouraria do exercício de 2019, em cumprimento à Deliberação TCE-RJ nº 200/96 revogada pela Deliberação TCE-RJ nº 277/17.

Baseado nos exames efetuados, somos de Parecer que as contas apresentadas de acordo com a Prestação de Contas do exercício de 2019 encontrada no Processo nº 006631/2020 merecem aprovação pelos(as) senhores(as) membros.

Angra dos Reis, 18 de Maio de 2020.

Alexandra Carla Nóbrega – Presidente

Edenilze Alves Ferreira Dias – Suplente

Luciana Fernandes e Silva – Secretária

Maria Aparecida Lara da Silva – Titular

Jedrael Souza Estaduto – Titular

**CRP
renovado até
30/08/2020**



DÉFICIT ATUARIAL

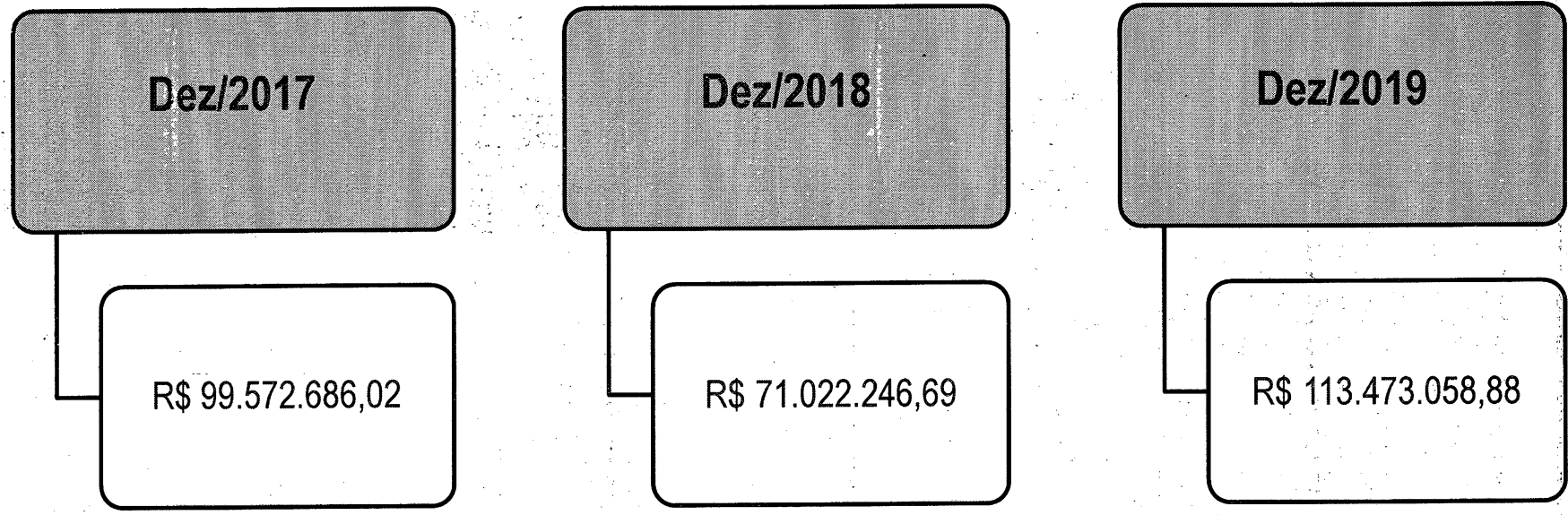

DEMONSTRATIVOS DE APLICAÇÕES



Retorno e Meta Atuarial acumulados no ano de 2019

Mês	Saldo Anterior	Aplicações	Resgates	Saldo Atual	Retorno (\$)	Retorno (%)	Meta (%)
Janeiro	692.895.857,77	8.215.774,98	1.996.691,35	714.790.994,26	15.676.052,86	2,24%	0,83%
Fevereiro	714.790.994,26	82.854.012,08	78.787.984,12	720.425.938,48	1.568.916,27	0,22%	0,90%
Março	720.425.938,48	56.371.812,00	51.173.520,00	727.212.224,76	1.587.994,17	0,22%	1,19%
Abril	727.212.224,76	5.494.922,03	2.306.000,00	737.677.111,68	7.275.964,20	1,00%	1,06%
Maio	737.677.111,68	14.887.104,00	10.294.547,53	752.068.327,86	9.798.659,71	1,32%	0,64%
Junho	752.068.327,86	6.862.273,00	3.317.438,00	770.917.381,01	15.304.218,16	2,03%	0,45%
Julho	770.917.381,01	6.781.662,56	3.887.000,00	781.787.942,07	7.975.898,49	1,01%	0,68%
Agosto	781.787.942,07	82.483.623,89	78.436.180,14	786.851.826,59	1.016.440,78	0,13%	0,62%
Setembro	786.851.826,59	6.045.585,96	2.474.000,00	802.255.284,33	11.831.871,77	1,50%	0,45%
Outubro	802.255.284,33	6.776.035,70	2.561.793,45	816.636.856,21	10.167.329,64	1,26%	0,59%
Novembro	816.636.856,21	9.860.306,22	5.706.530,27	819.996.156,91	-794.475,26	-0,10%	0,98%
Dezembro	819.996.156,91	11.018.431,55	6.821.000,00	841.825.439,93	17.631.851,48	2,14%	1,64%
Acumul/ano					99.040.722,26	12,96%	10,03%

DISTRIBUIÇÃO

RENDA FIXA	75,14%
RENDA VARIÁVEL	24,86%

Produto / Fundo	Saldo Anterior	Saldo Atual	Retorno Mês	Retorno Ano
RENDA VARIÁVEL				
BANCO DO BRASIL				
BB ALOCAÇÃO FIC AÇÕES PREVIDENCIÁRIO	20.312.200,28	21.977.080,73	8,20%	31,96%
BB FI MULTIMERCADO PREVIDENCIÁRIO LP	24.320.167,35	24.509.840,23	0,78%	9,03%
BB RECEBÍVEIS IMOBILIÁRIOS FII	4.074.760,45	4.074.126,16	-0,02%	-5,23%
	48.707.128,08	50.561.047,12		
BANCO BTG PACTUAL				
BTG PACTUAL DIVIDENDOS FIC AÇÕES	7.286.588,99	7.865.245,12	7,94%	36,58%
CAIXA ECONÔMICA FEDERAL				
CAIXA ALOCAÇÃO MACRO FIC MULTIMERCADO LP	13.796.250,93	14.084.479,30	2,09%	18,08%
FIC ACOES VALOR RPPS	7.564.099,00	8.488.222,69	12,22%	54,75%
CAIXA RV 30 FI MULTIMERCADO LP	12.607.550,56	12.887.559,41	2,22%	13,70%
CAIXA CAPITAL P. BRASIL IBOV II MULTIMERCADO FIC FI	4.737.523,14	4.518.296,99	-4,63%	5,27%
	38.705.423,65	39.978.558,39		
BANCO ITAÚ				
ITAÚ INSTITUCIONAL PHOENIX FIC AÇÕES	12.378.415,95	13.641.870,21	10,21%	39,84%
ITAÚ DUNAMIS FIC AÇÕES	10.855.006,34	13.347.769,33	8,04%	45,27%
	23.233.422,29	26.989.639,54		
QUELUZ INVESTIMENTOS				
QUELUZ VALOR FUNDO DE INVESTIMENTOS EM AÇÕES	3.024.582,81	3.255.421,51	7,63%	35,97%
PLANNER				
LA SHOPPING CENTERS FIP	10.081.705,91	10.065.132,71	-0,16%	12,07%
VECTOR QUELUZ LAJES CORPORATIVAS	11.932.887,26	12.088.416,08	1,30%	2,01%
BRAZILIAN GRAVEYARD AND DEATH CARE SERV FII – CARE11	5.999.999,25	7.371.427,65	22,86%	-16,09%
	28.014.592,42	29.524.976,45		
INFINITY				
INFINITY INSTITUCIONAL FI MULTIMERCADO	5.977.311,95	6.028.035,50	0,85%	6,59%
	5.977.311,95	6.028.035,50		
AZ LEGAN				
CONSTANCIA LEGAN BRASIL FIA	13.372.874,53	15.601.055,10	8,55%	35,09%
AZ QUEST INVESTIMENTOS				
AZ QUEST AÇÕES FIC AÇÕES	9.079.634,94	10.837.979,77	7,52%	28,70%
AZ QUEST SMALL MID CAPS FIC AÇÕES	10.233.166,17	11.341.186,57	10,83%	49,67%
AZ QUEST EQUITY HEDGE FIC FI MULTIMERCADO	7.974.722,07	8.130.960,42	1,96%	6,80%
	27.287.523,17	30.310.126,76		
GENIAL INVESTIMENTOS				
OCCAM FIC FIA	8.310.571,70	8.925.404,91	7,40%	35,45%
TOTAL RENDA VARIÁVEL	203.920.019,59	219.039.510,40		
DISPONIBILIDADES FINANCEIRAS	8.592,60	12.139,65		
TOTAL GERAL	819.996.156,91	841.859.754,20	2,14%	



DEMONSTRATIVOS DE APLICAÇÕES



CARTEIRA ANGRAPREV - DEZEMBRO 2019				
Produto / Fundo	Saldo Anterior	Saldo Atual	Retorno Mês	Retorno Ano
RENDA FIXA				
BANCO DO BRASIL				
BB IMA-B TÍTULOS PÚBLICOS FI RENDA FIXA PREVID.	15.851.705,20	16.164.707,53	1,97%	22,64%
BB IRF-M 1 TÍTULOS PÚBLICOS FIC RF PREVID.	24.619.466,87	24.751.362,97	0,40%	6,47%
BB TÍTULOS PÚBLICOS IPCA I FI RENDA FIXA PREVID.	16.392.775,71	16.586.403,95	1,18%	14,00%
BB PREVID RF IMA-B 5	14.184.755,40	14.388.480,91	1,44%	12,89%
	71.048.703,18	71.890.955,36		
BRADESCO				
BRADESCO ALOCAÇÃO DINÂMICA FIC RENDA FIXA	59.430.627,87	60.337.484,71	0,84%	12,43%
BRADESCO FI RF IRFM 1 TP	7.676.451,32	7.706.819,40	0,40%	6,48%
BRADESCO INSTITUCIONAL FIC FI RF IMA-B 5	59.024.987,56	59.750.382,01	1,23%	12,92%
	126.132.066,75	127.794.686,11		
CAIXA ECONÔMICA FEDERAL				
CAIXA BRASIL 2020 I TÍTULOS PÚBLICOS FI RENDA FIXA	6.932.465,00	7.025.885,00	1,35%	9,78%
CAIXA BRASIL 2022 I TÍTULOS PÚBLICOS FI RF	10.501.552,50	10.642.252,50	1,34%	9,69%
CAIXA BRASIL 2024 II TÍTULOS PÚBLICOS FI RENDA FIXA	10.504.875,00	10.646.317,50	1,35%	9,76%
CAIXA BRASIL IRF-M 1 TÍTULOS PÚBLICOS FI RENDA FIXA	1.729.797,77	274.426,69	0,40%	6,55%
CAIXA FIC BRASIL GESTÃO ESTRATÉGICA	87.271.872,07	89.498.969,35	0,57%	16,43%
	116.940.562,33	118.087.851,04		
BANCO ITAÚ				
ITAÚ INSTITUCIONAL ALOCAÇÃO DINÂMICA II FIC RF	32.714.294,21	32.826.747,02	0,34%	11,91%
INFINITY				
INFINITY TIGER ALOCAÇÃO DINÂMICA FIRF	1.057.101,59	1.065.397,39	0,78%	8,66%
BRASIL PLURAL				
MASTER III FIDC MULTISSETORIAL SÊNIOR	28.936,45	47.036,10	62,55%	116,00%
TÍTULOS DO TESOURO NACIONAL - GENIAL INVESTIMENTOS				
TÍTULOS PÚBLICOS 2021	129.503.612,64	130.793.244,61	1,00%	9,35%
TÍTULOS PÚBLICOS 2022	138.642.267,56	140.302.186,52	1,20%	11,71%
	268.145.880,20	271.095.431,13		
TOTAL RENDA FIXA	616.067.544,71	622.808.104,16		

DEMONSTRATIVOS FINANCEIROS

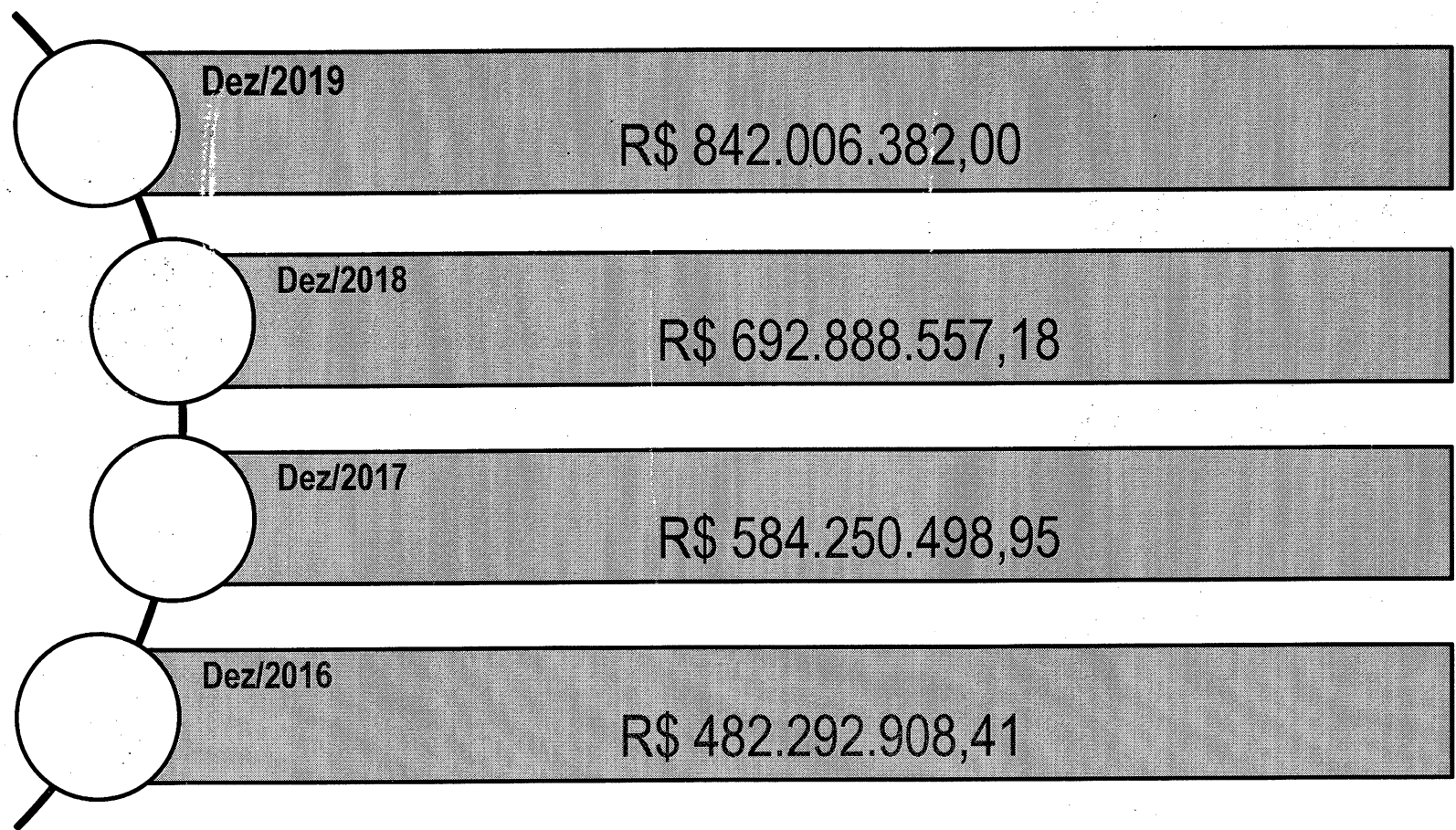

CÁLCULO DA TAXA ADMINISTRATIVA

DESCRIÇÃO	VALOR (R\$)
Total das Remunerações (Servidores Ativos + Aposentadorias + Pensões) (a.1)	427.722.368,81
Percentual fixado na legislação do RPPS para Taxa Administrativa (a.2)	2,00%
Limite de Despesas Administrativas do RPPS (a.3 = a.1*a.2)	8.554.447,38
Despesas Administrativas Empenhadas (b.1)	2.702.447,07
(Sobra ou Excesso) de gastos no Exercício (b.1 - a.3)	-5.852.000,31
Limite da Despesa Administrativa realizada no Exercício (b.1 ÷ a.3)	0,30%

DESPESAS



ADMINISTRATIVAS	VALOR (R\$)
Pessoal	1.938.422,24
Obrigações Patronais	22.591,16
Obrigações Patronais – RPPS	156.382,00
Diárias	48.627,17
Material de Consumo (Água Mineral, Material de Escritório, Material de Limpeza, Combustível)	52.880,35
Serviços de Consultoria (Atuarial e Financeira)	116.357,12
Outros Serviços de Terceiros – Pessoa Física	159.326,57
Material Permanente (Ar condicionado, persianas, tablets, Fragmentadora de papel, Aquisição de cadeiras e estantes, jogo de mesa, Impressora de cartão de PVC, Equipamentos para Instalação de Sistema de Monitoramento de câmeras)	35.082,31
Locação de Mão de Obra	33.000,00
Serviços de TI	4.931,85
Obrigações Tributárias Contributivas	2.043,46
Outros Serviços de Terceiros – Pessoa Jurídica	132.802,84
TOTAL	2.702.447,07
FOLHA	VALOR (R\$)
Inativos	84.120.652,88
Pensionistas	11.118.689,22
Outros Benefícios Previdenciários	3.332.899,29
TOTAL	98.572.241,39
TOTAL DESPESAS	101.147.902,63

RECEITAS



DESCRIÇÃO	VALOR (R\$)
7.2.1.0.04.1.0. Contribuição Patronal	35.889.445,71
1.2.1.0.04.2.0. Contribuição do Servidor Ativo	32.913.343,41
1.2.1.0.04.3.0. Contribuição de Inativos	1.307.881,20
1.2.1.0.04.4.0. Contribuição de Pensionistas	118.728,85
7.2.1.0.04.2.0. Contribuição para o Regime de Parcelamento	2.868.537,12
1.3.0.0.00.0.0. Receita Patrimonial	120.205.267,55
1.9.0.0.00.0.0. Outras Receitas Correntes	18.605.604,49
TOTAL	211.908,807,83

ESTRUTURA ANGRAPREV

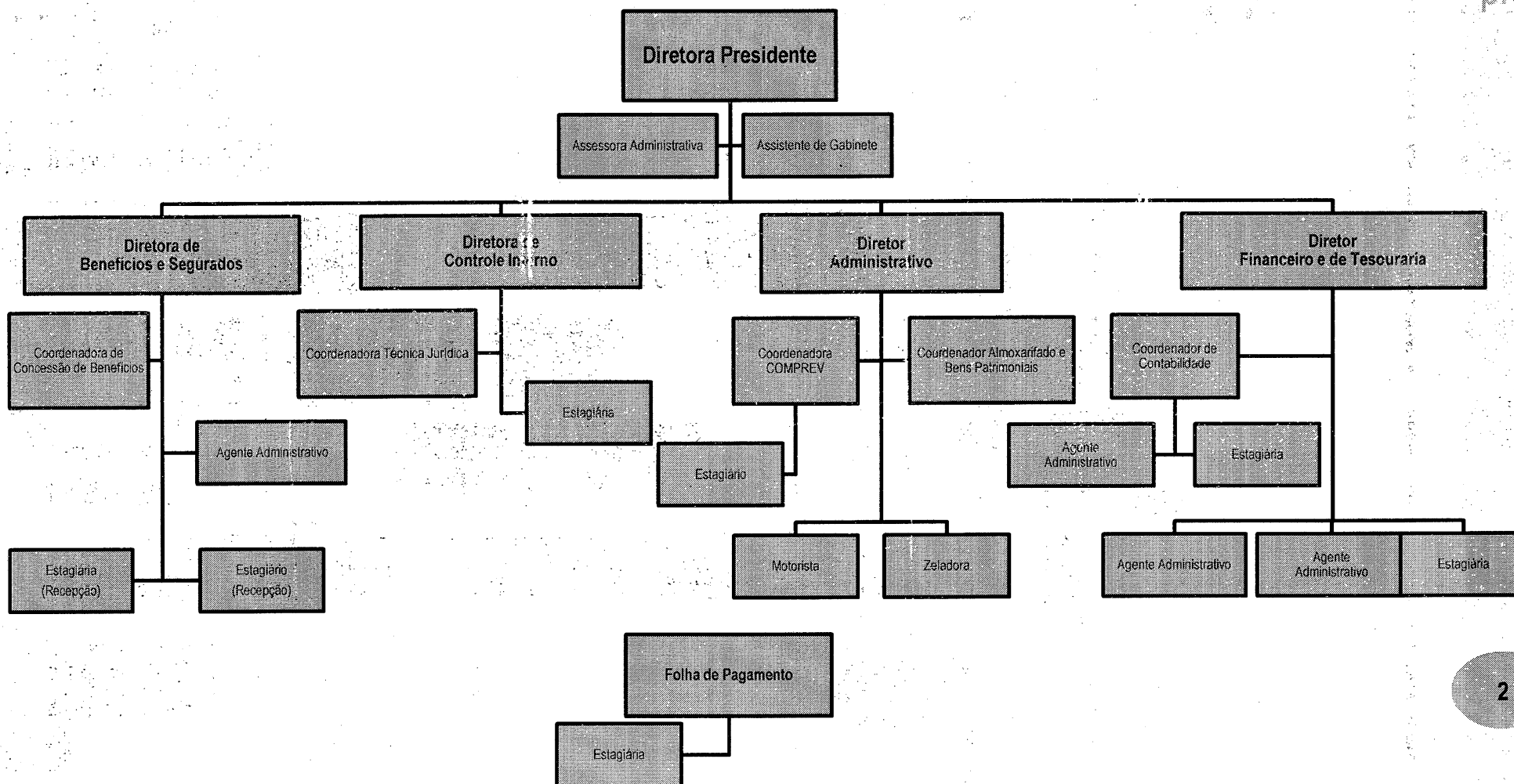

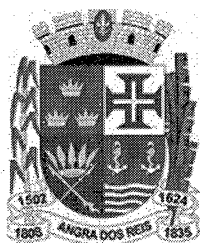

PRESTAÇÃO DE CONTAS ANUAL DE GESTÃO

2019

ATA DE REUNIÃO ORDINÁRIA / CONFIS

Ata da Reunião Ordinária realizada em **18/05/2020** (dezoito de maio de dois e vinte), às 10h (dez horas) na Sala de Reuniões na sede do Instituto de Previdência Social do Município de Angra dos Reis – ANGRAPREV. Estavam presentes as Sras. Alexandra Carla Nóbrega, Presidente do CONFIS, Luciana Fernandes e Silva, Secretária do CONFIS, Edenilze Alves Ferreira Dias, Maria Aparecida Lara da Silvas e o Sr. Jedíael Souza Estoduto. **A reunião teve como pauta prioritária: Análise, Aprovação e Confecção de Parecer e/ou Relatório da Prestação de Contas do Instituto, referente ao ano de 2019;** Após explicação das lâminas, em anexo, com o resumo da Prestação de Contas, pelo Sr. Jedíael Souza Estoduto, a mesma foi aprovada por unanimidade e o Parecer, também em anexo, foi elaborado e assinado por todos os membros titulares e suplentes presentes. Nada mais havendo a tratar, a reunião foi encerrada às 11h 35min (onze horas e trinta e cinco minutos), que após lida, será assinada pelos presentes.

Alexandra Carla Nóbrega

Luciana Fernandes e Silva

Jedíael Souza Estoduto

Edenilze Alves Ferreira Dias

Maria Aparecida Lara da Silva