

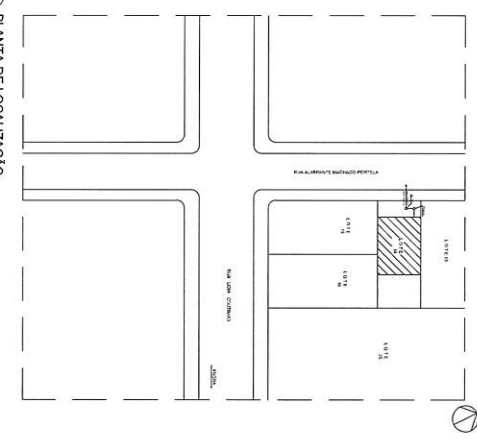

Estado do Rio de Janeiro
MUNICÍPIO DE ANGRA DOS REIS
Secretaria Municipal de Administração
Superintendência de Gestão de Suprimentos

ANEXO VI PROJETO BÁSICO

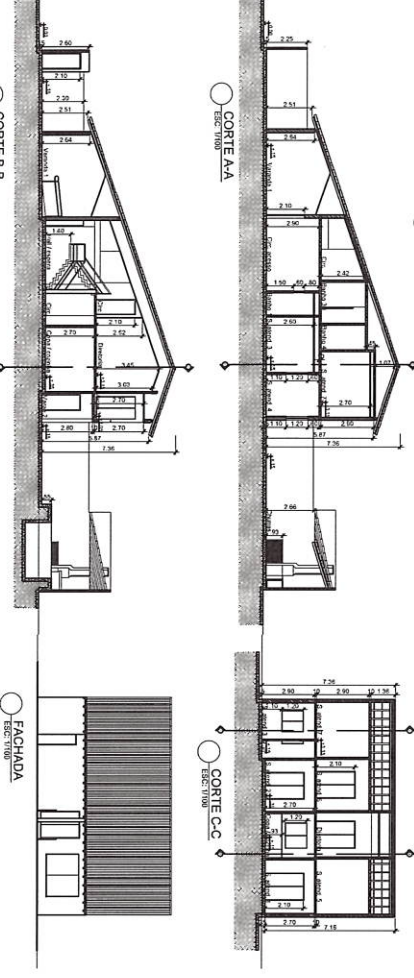
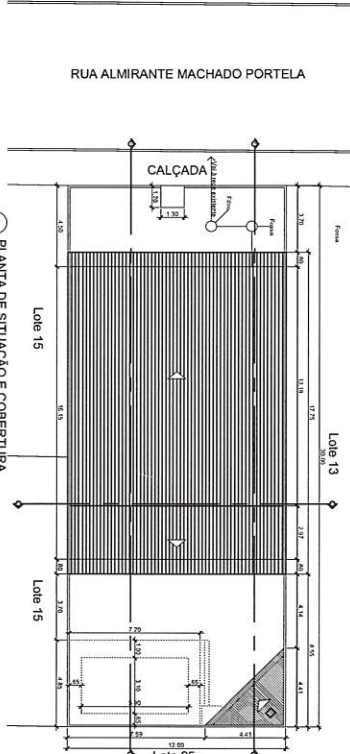
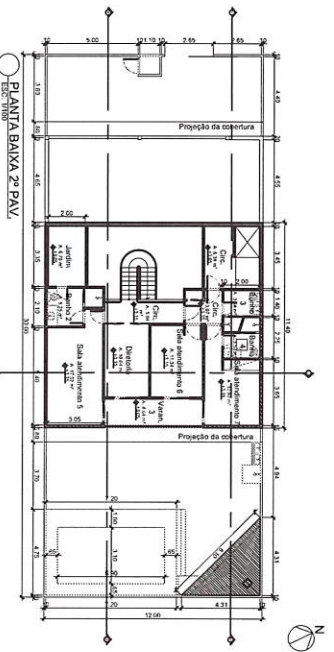
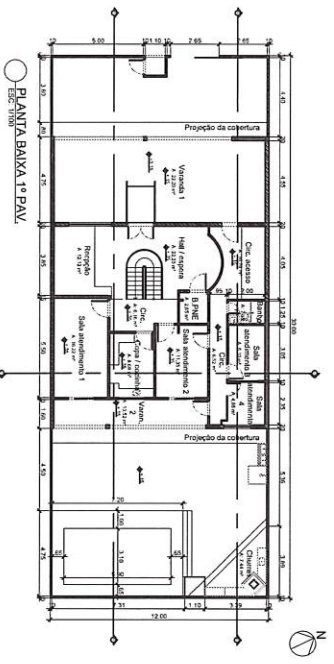
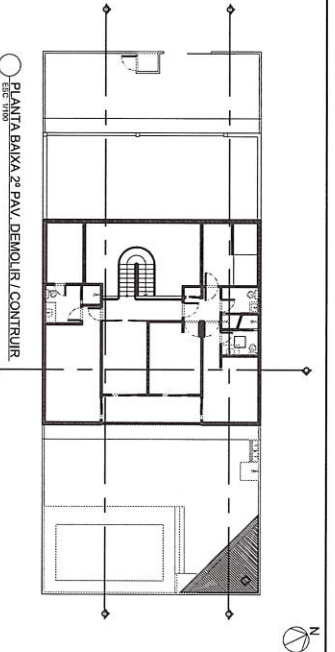
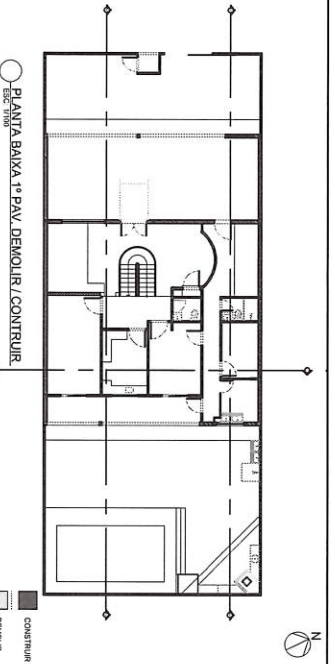

PROJETO BÁSICO DE ARQUITETURA	
<p>PROJETO BÁSICO DE ARQUITETURA DE ACORDO COM O CÓDIGO MUNICIPAL DE ZONAMENTO DE SÃO PAULO (CMZP/05/11)</p>	
<p>INTERMUNICÍPIO DE SÃO CARLOS E SÃO JOSÉ DO RIO PRETO</p> <p>REVISÃO: 01 DESENVOLVIDOR: ARQUITETO REGISTRO Nº 101.560-1 DESSENVOLVIDOR DE SUPORTE: REGISTRO Nº 101.560-2</p>	
<p>QUADRO DE ÁREAS:</p> <p>Área do terreno = 5.826 m² Área da implantação = 1.107 m² Área do 1º pav. = 1.107 m² Área do 2º pav. = 1.107 m² Área total construída = 2.214 m² Taxa de aproveitamento = 38,05%</p>	<p>LOCALIZAÇÃO</p>
<p>PROJETO DE</p> <p>PROJETO DE ARQUITETURA</p>	<p>PROJETO DE</p> <p>PROJETO DE ARQUITETURA</p>
<p>PROJETO DE</p> <p>PROJETO DE ARQUITETURA</p>	<p>PROJETO DE</p> <p>PROJETO DE ARQUITETURA</p>

PROC N.º 2020016141
 FOLHA N.º 245
 RUBRICA *[assinatura]* 26/70
 P.M.A.R.