



ESTADO DO RIO DE JANEIRO
PREFEITURA MUNICIPAL DE ANGRA DOS REIS
Secretaria de Urbanização, Parques e Jardins

MEMORIAL DESCRITIVO

CONSTRUÇÃO DE PISO EMBORRACHADO PARA PARQUINHO

LOCALIZAÇÃO / ACESSOS

A área do referido projeto está localizada no bairro Balneário, na cidade de Angra dos Reis, e seus acessos principais se dá pela Alameda Coronel Otávio Brasil. Como referência são apresentadas as seguintes coordenadas geográficas: Latitude 22°00'00"S e Longitude 44°18'33"W.

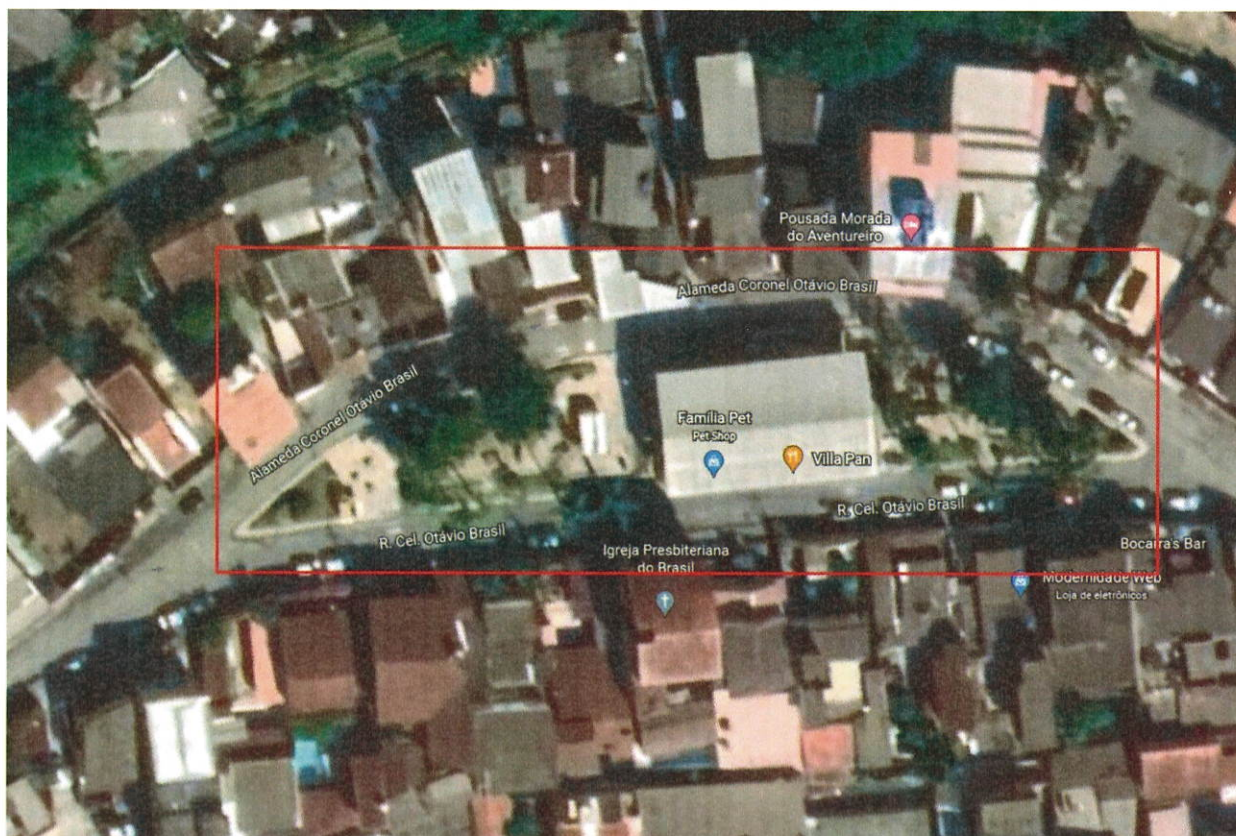

OBJETIVO

A proposta de construção do parquinho tem como objetivo oferecer a comunidades diversas vantagens para as famílias a saber:

Segurança:

O grande movimento de veículos nas cidades já não permite mais que as crianças estejam em segurança na rua de casa. A alternativa é a construção de um parquinho onde possam levar seus filhos em segurança.

Laço de Amizade:

O parquinho ajuda a criar laços de amizade e confiança entre os vizinhos, fazendo com que interajam entre si.

Convívio Social:

O convívio social é muito importante para que as crianças desenvolvam diversas habilidades e consigam aprimorar sua inteligência emocional.

Sedentarismo Infantil:

Quando ficam paradas, as crianças não gastam sua energia natural. O organismo acaba acumulando gorduras e glicoses que cura a obesidade.

Eleva o valor de propriedade:

Um bairro bem estruturado oferece a população tudo o que ela precisa perto de sua casa. Com isso, a cidade ganha valor em qualidade de vida e recursos e isso se reflete no valor dos imóveis localizados naquela região.

ANEXO – DESCRIÇÃO DOS SERVIÇOS PROPOSTOS

- Escavação manual para drenagem;
- Demolição para piso, pedra argamassada, concreto e asfalto;
- Drenagem com caixa de ralo e tubo PVC 200 mm;
- Piso emborrachado com sub-base de concreto;
- Cerca em tubo galvanizado.



Heleomar Martins Monteiro

Engenheiro Civil

Heleomar Martins
Engenheiro Civil
Mat 28264