

CORTE - A
Esc.1/100

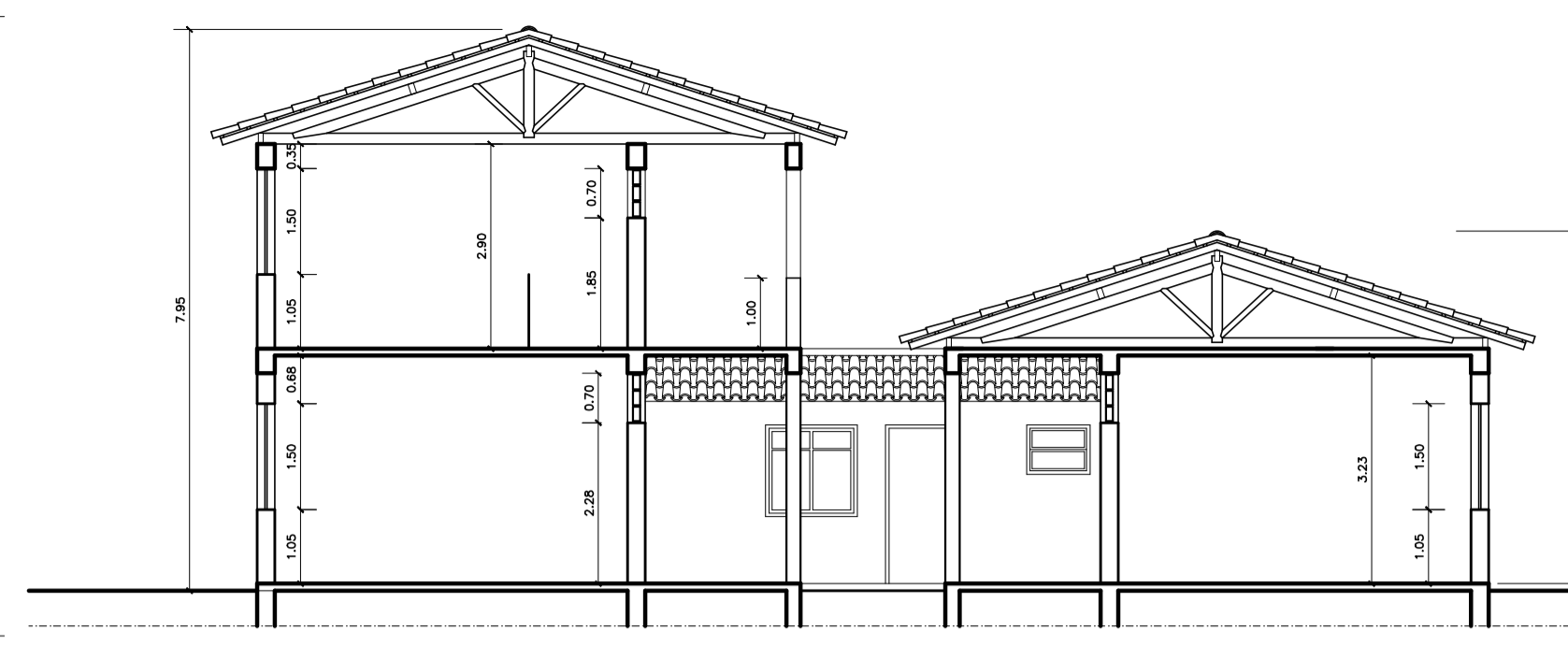

CORTE - B
Esc.1/100

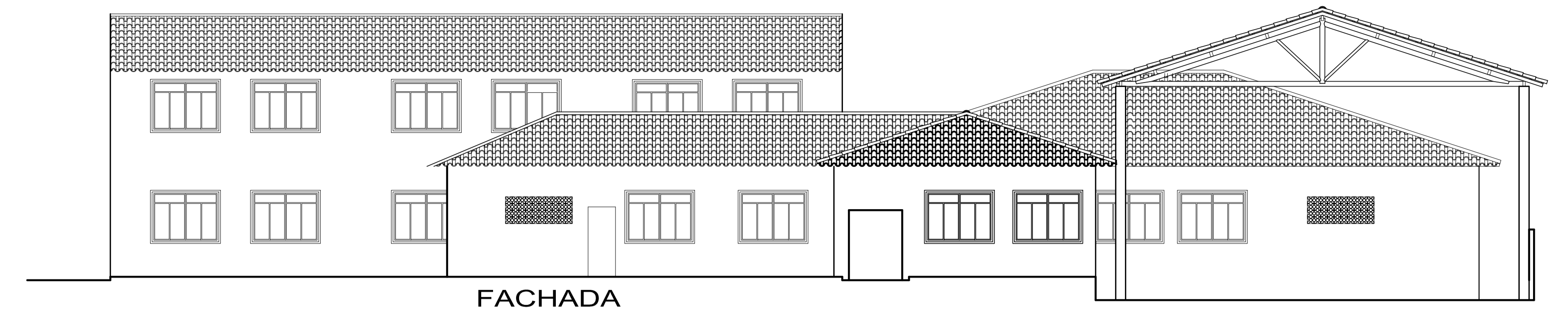

FACHADA
Esc.1/100

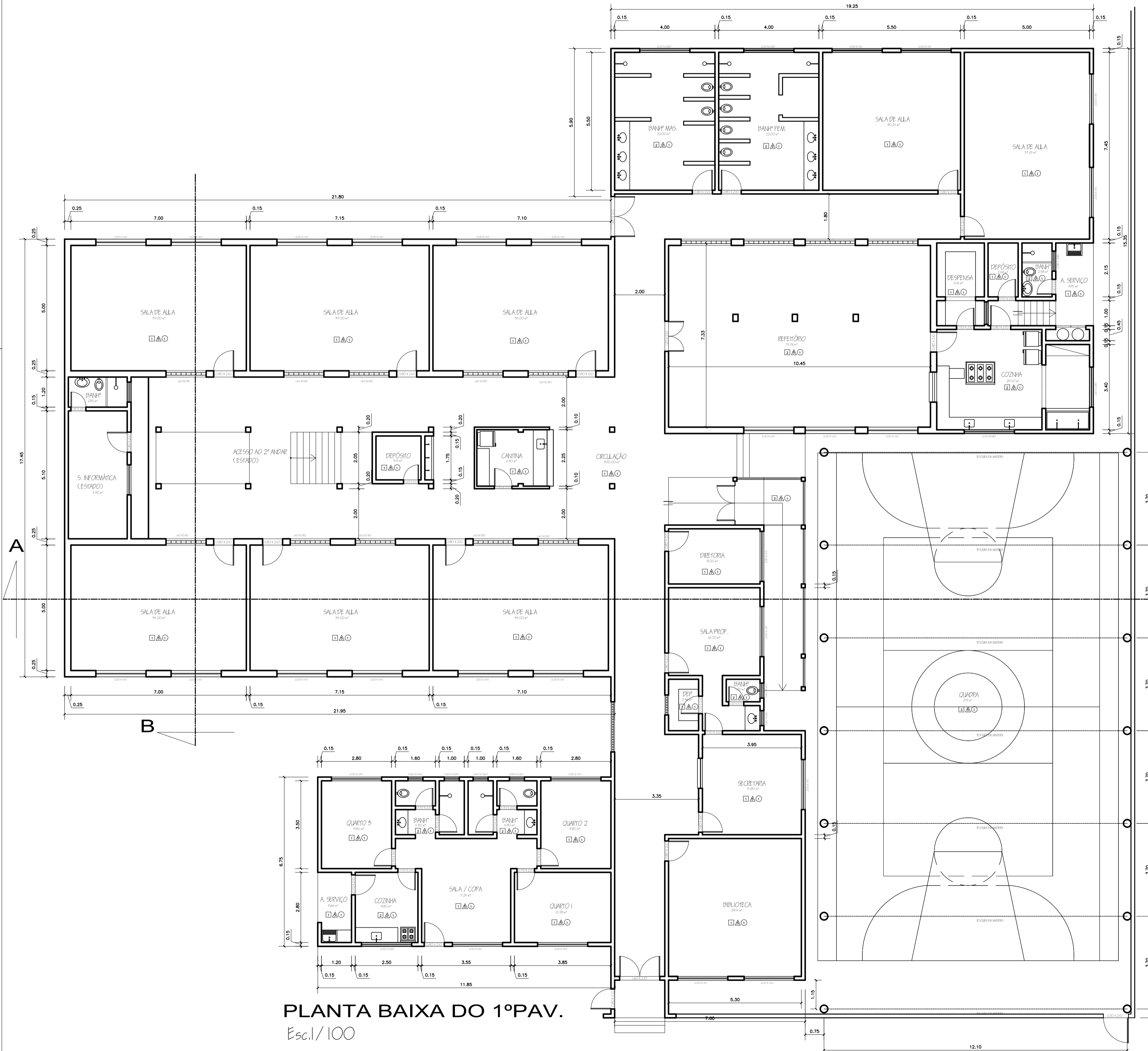

PLANTA BAIXA DO 1º PAV.
Esc.1/100

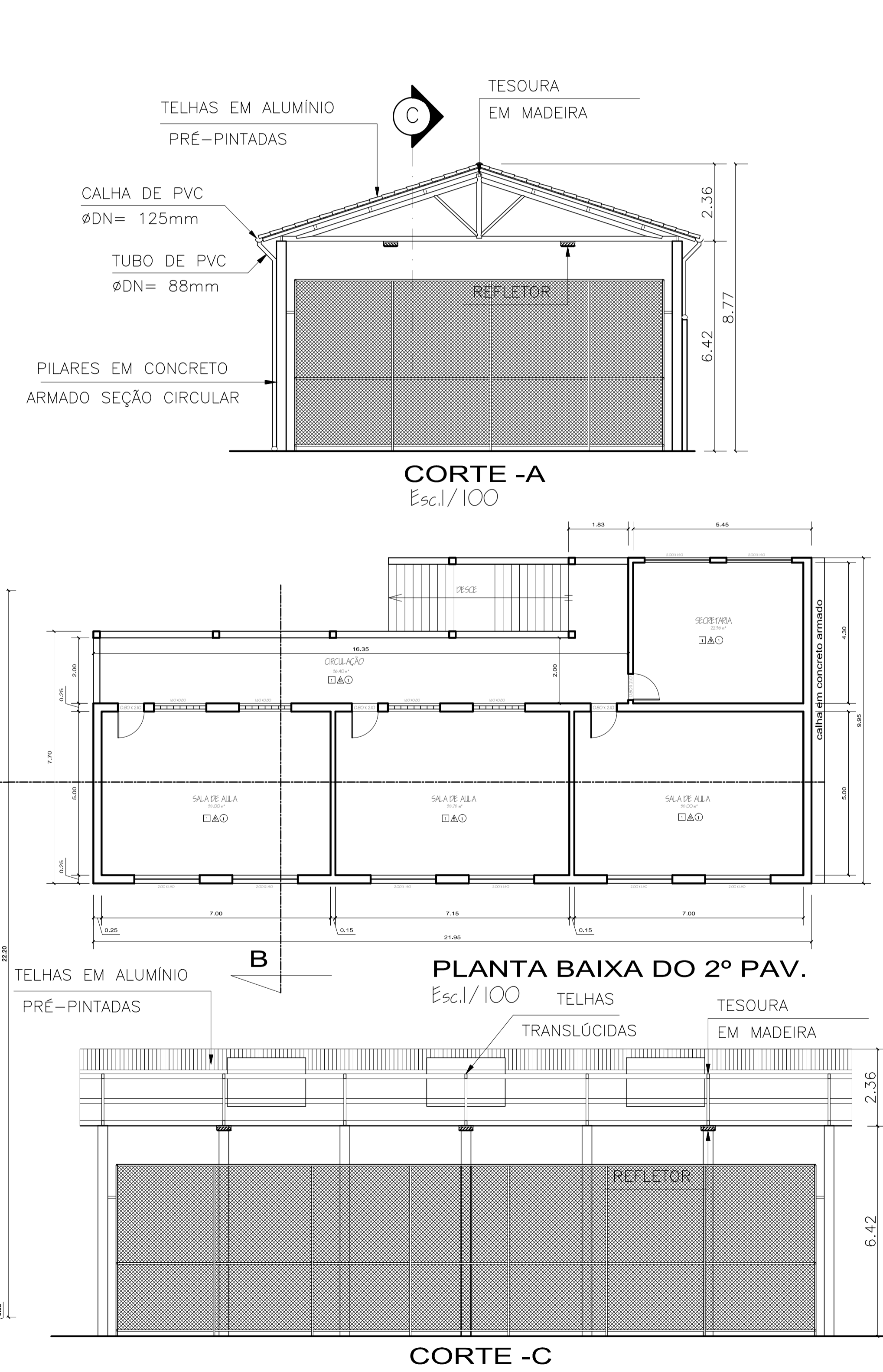

CORTE - C
Esc.1/100

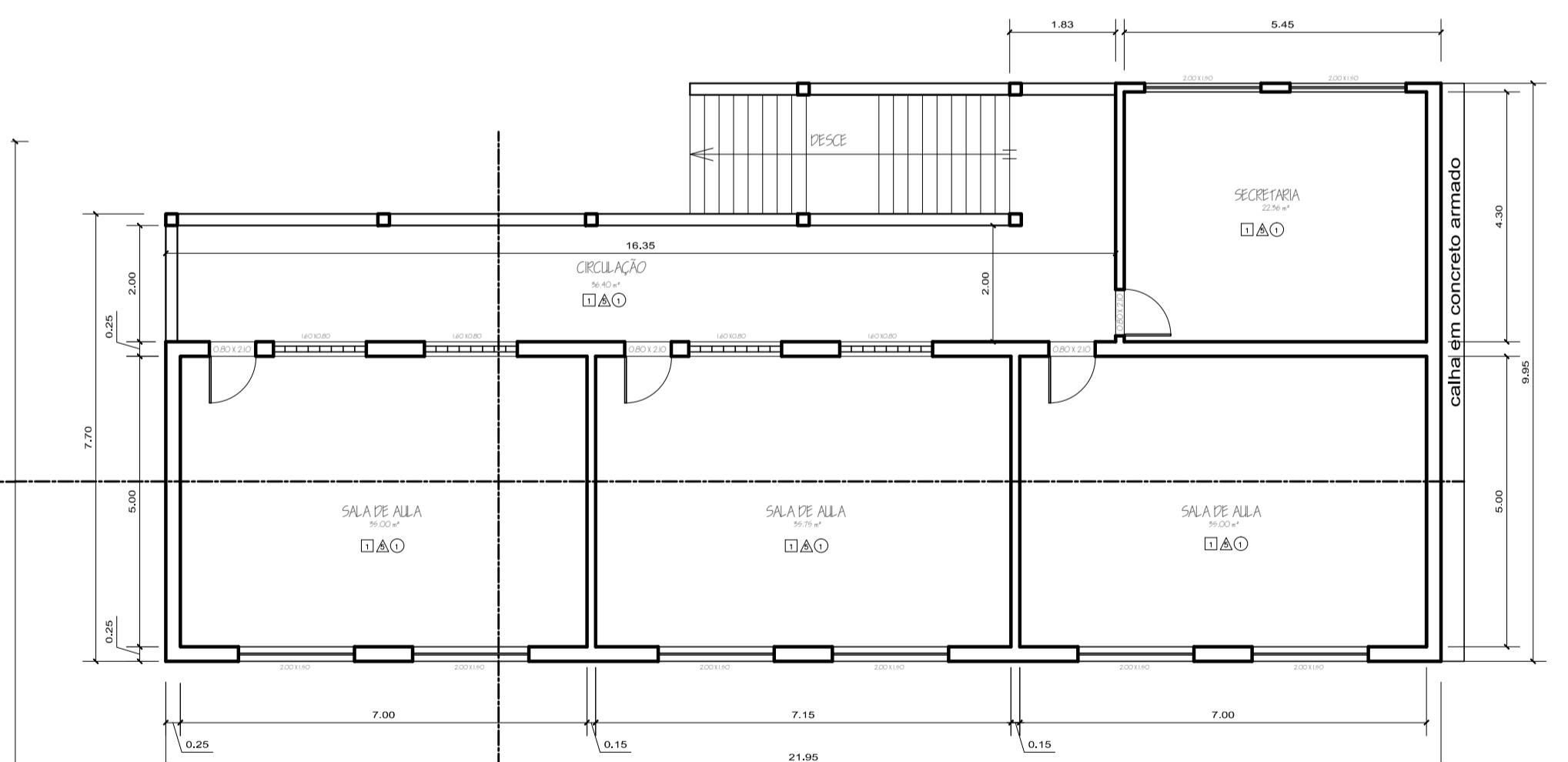

PLANTA BAIXA DO 2º PAV.
Esc.1/100

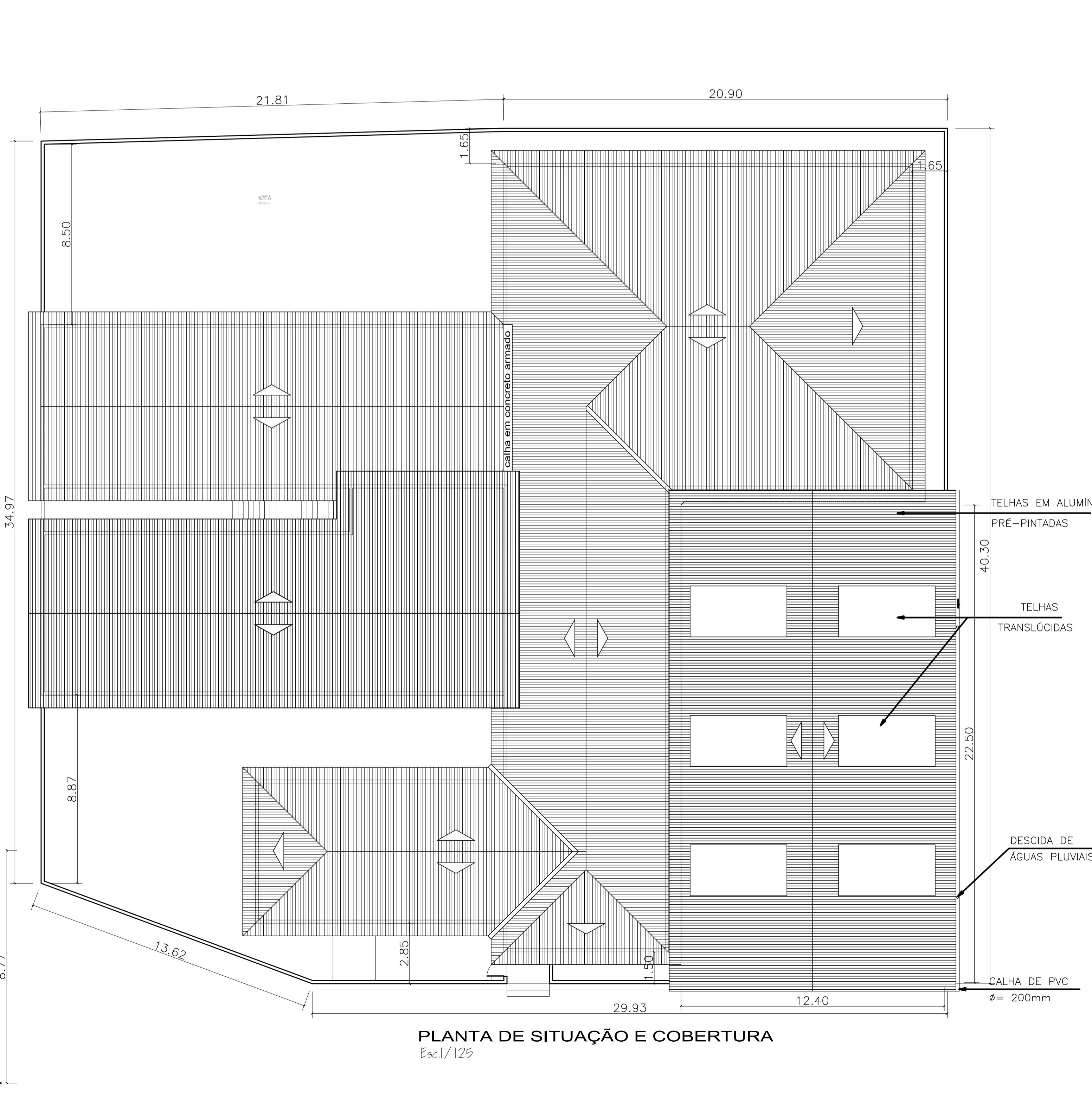

PLANTA DE SITUAÇÃO E COBERTURA
Esc.1/125

ESPECIFICAÇÕES:

- PISOS**
- PISO DE ALTA RESISTÊNCIA
 - PISO CERÂMICA
 - PISO CIMENTADO
- PAREDES**
- ▲ PINTURA ACRÍLICA SÍNTESE EM PAREDE EMASSADA.
 - ▲ AZULEJO 15x15cm EXTRA BRANCO ATE O TETO.
 - ▲ PASTELINA 10x10cm
- TETO**
- LAJE EMBOÇADA E EMASSADA ACABAMENTO PINTURA ACRÍLICA SÍNTESE EM PAREDE.
 - TELHADO APARENTE
 - FORRO DE PVC
- OBS: A COBERTURA SERÁ COM TELHA CERÂMICA. O MADRIMENTO SERÁ TRAVADO COM JAMU CUPIM

ARQUITETURA ÚNICA

PROJETO PARA CONSTRUÇÃO DE QUADRA POLIESPORTIVA NA ESCOLA MUNICIPAL PEDRO SOARES
PREFEITURA MUNICIPAL DE ANGRA DOS REIS
SECRETARIA MUNICIPAL DE DESENVOLVIMENTO E SUSTENTABILIDADE
SECRETARIA MUNICIPAL DE OBRAS
DIRETORIA DE EDIFICAÇÕES

ENDEREÇO: PROVETA - ILHA GRANDE - ANGRA DOS REIS/RJ

QUADRO DE ÁREAS:

ÁREA DO TERRENO: 1.684,15 M²
ESCOLA EXISTENTE: 1.109,70 M²
PAV. TERRENO: 923,95 M²
1º PAVIMENTO: 1.85,75 M²

A CONSTRUIR:
QUADRA: 279,00 M²
ÁREA TOTAL CONSTRUIDA: 1.388,70 M²
TAXA DE OCUPAÇÃO: 82,46%



 José Carlos Carvalho Secretária Executiva de Obras	
 Cristiano A. M. Silveira Arquiteto (Cra) nº 42.744-7 CAU: 142414-7	
PROPRIETÁRIO	
AUTOR DO PROJETO	
RESPONSÁVEL TÉCNICO	
PROTOCOLO	PMAR