



ANEXO VI

QUADRO DE EQUIPAMENTOS

AB



Estado do Rio de Janeiro
PREFEITURA MUNICIPAL DE ANGRA DOS REIS
SEC. MUNICIPAL DE DESENVOLVIMENTO URBANO E SUSTENTABILIDADE
GERÊNCIA DE ORÇAMENTO

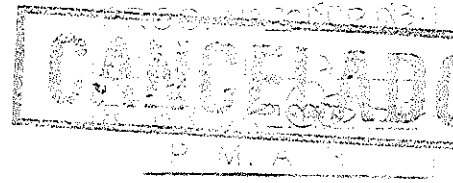

OBRA: Reforma de parte de telhado, salas e laboratórios do Pólo Universitário Profº Jair Travassos – CEDERJ

LOCAL: Jacuecanga

Assunto: Quadro de Equipamentos.

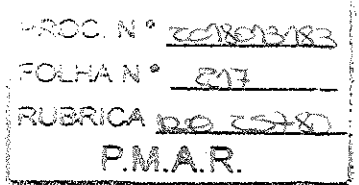

Apresentam-se no anexo as fichas esquemáticas com características técnicas, geométricas e econômicas do equipamento mais frequentemente utilizado em construção civil e obras públicas.

- Martelo tipo Unha 25”;
- Serrote de aço 18”;
- Carrinho de mão chapa de aço com câmara;
- Escada extensível de madeira;
- Cavadeira articulada com 2 cabos;
- Desempenadeira de aço lisa / dentada;
- Enxada;
- Marreta de aço;
- Picareta aço;
- Fio de prumo;
- Trena;
- Betoneira Gasolina 320 litros;
- Vibrador de Imersão elétrico 2cv;
- Serra Circular;
- Mangueira cristal para nível;
- Talhadeira de aço;
- Talha elétrica ou manual;
- Cortador de Vergalhão.
- Serra Mármore;
- Bandeja Grande ;
- Rolo Lã de 23 cm com Cabo ;
- Rolo Espuma Amarela de 09 cm ;
- Trincha 1 1/2 com Cerdas Gris;
- Espátula de 7 cm ;
- Mexedor de Tinta .
- Chaves de Fenda
- Instrumentos de Medição
- Alicates / Chave Ajustável

Angra dos Reis, 18 de Junho de 2018.

Claudinei Evangelista de Araújo
Matr.25.421 SDUS.ASSOR