

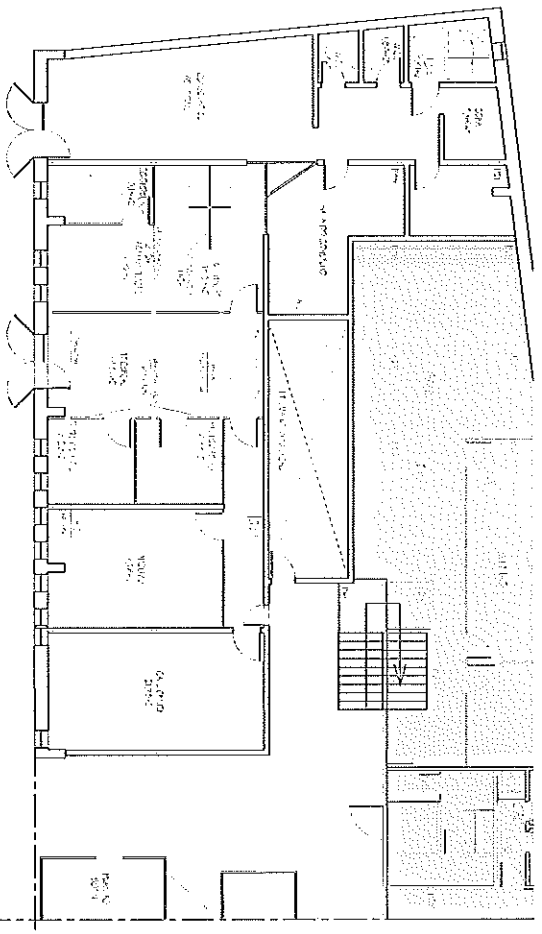

ANEXO VI PROJETO BÁSICO

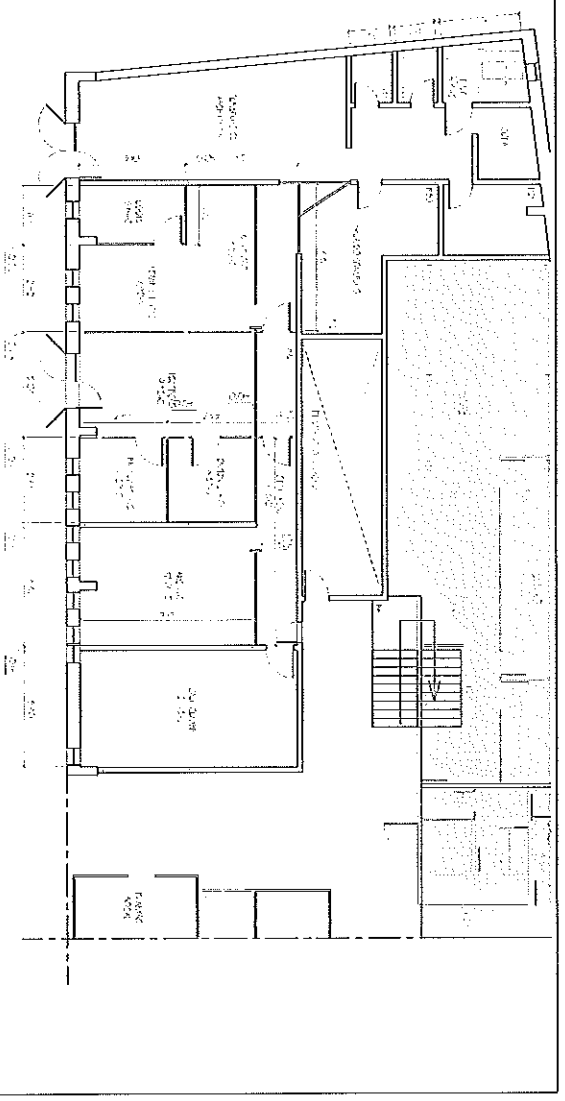

PLANTA BAIXA ESCOLA 1/50

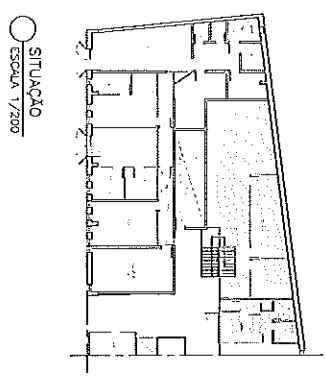
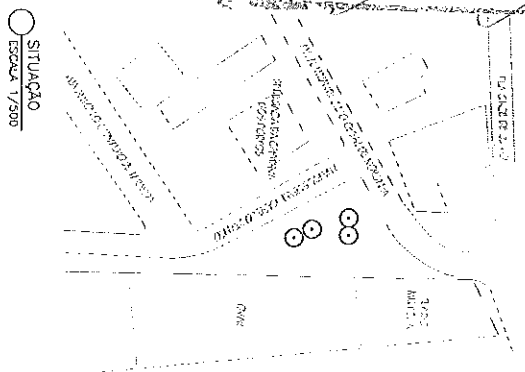
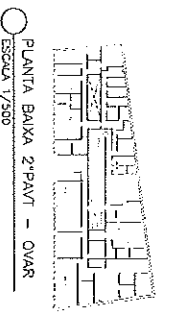
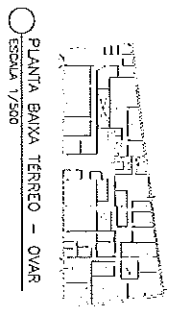

- LEGENDA:
- AREA DE INTERVENÇÃO
 - BOLSA FAMILIA
 - AÇÃO SOCIAL
 - SAAE
 - DEMOLIR
 - CONSTRUIR

PROJETO DE ARQUITETURA

PROFESSORA MUNICIPAL DE INICIAÇÃO DOS RIOS
 SECRETARIA DE DESENVOLVIMENTO URBANO E SUSTENTABILIDADE
 SECRETARIA EXECUTIVA DE OBRAS
 DEPARTAMENTO DE DESENVOLVIMENTO

INFORMA DA SECRETARIA DE AÇÃO SOCIAL E BOCA MANUA
 RUA PRINCIPAL DO BARRIO Nº 98 - CENTRO - ANSARA DOS RIOS - RJ

QUADRO DE AREAS:

- Area terreno: 11x80 = 880,00m²
- Area construída: 880,00m²
- Area a reformar (Sec. de Ação Social): 146,28m²
- Taxa de ocupação 1991: 100%

LOCALIZAÇÃO



PROJETO ARQUITETÔNICO DA ESCOLA DO BARRIO Nº 98 - CENTRO - ANSARA DOS RIOS - RJ

DATA: 2018

PROJETO ARQUITETÔNICO

PMAR

PROJETO ARQUITETÔNICO

PMAR

PROJETO ARQUITETÔNICO

PMAR

PB 07/07