



Estado do Rio de Janeiro
MUNICÍPIO DE ANGRA DOS REIS
Secretaria Municipal de Administração
Superintendência de Gestão de Suprimentos

ANEXO VI PROJETO BÁSICO



~~PROC Nº 2012.24899~~
~~FOLHA Nº 101~~
~~RUBRICAR Nº 253~~
~~P.M.A.R.~~

PROC Nº 2012.24899
 FOLHA Nº 253
 RUBRICAR Nº 253
 P.M.A.R.

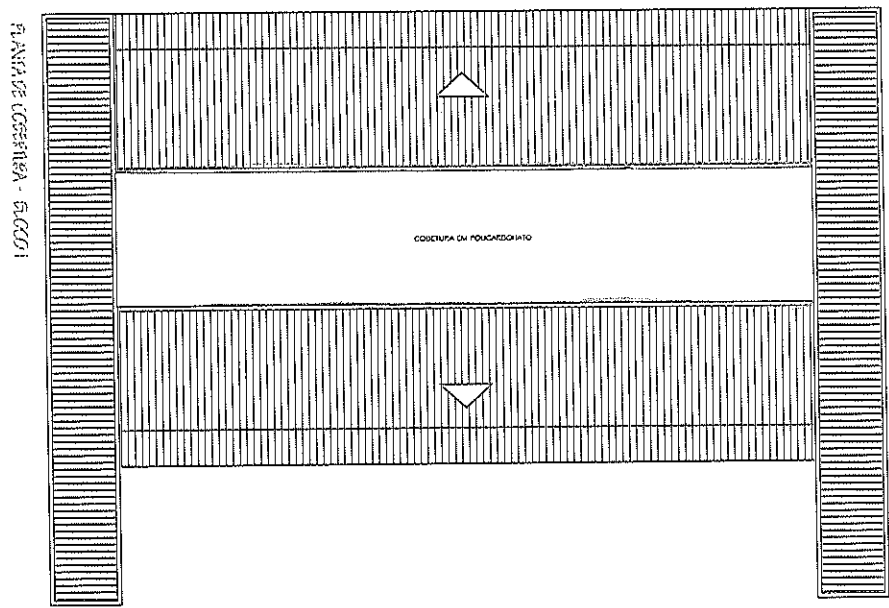
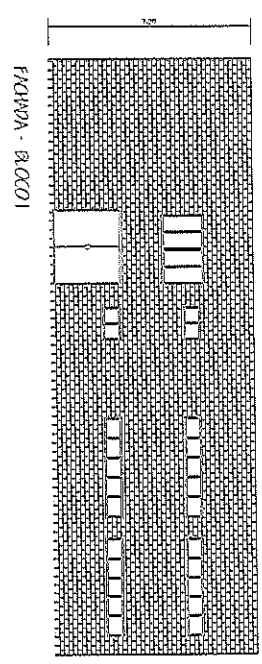
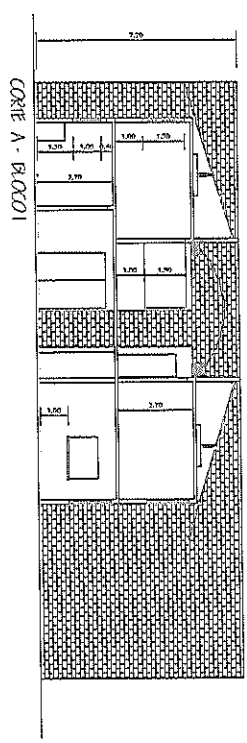
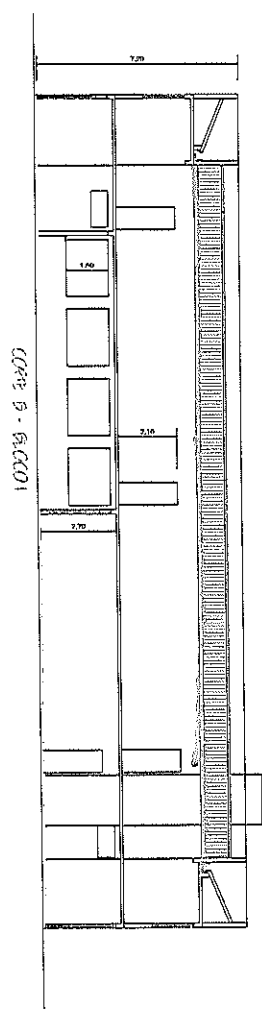

LEGENDA
 EXISTENTE
 PROPOSTA

~~PROC Nº 2012.24899~~
~~FOLHA Nº 101~~
~~RUBRICAR Nº 253~~
~~P.M.A.R.~~

REFORMA DE EDIFICAÇÃO P/ IMPLANTAÇÃO DE UNIDADE ESCOLAR PREFERÊNCIA MUNICIPAL DE ANGRA DOS REIS SECRETARIA MUNICIPAL DE EDUCAÇÃO E SERVIÇOS PEDAGÓGICOS SECRETARIA DE EDUCAÇÃO		PROJETO: ANGRA DOS REIS - UNIDADE ESCOLAR - ANGRA DOS REIS - RJ
QUADRO DE ÁREAS ÁREA DO TERRENO = 5.500,00 m² ÁREA DO PAVILHÃO = 1.500,00 m² ÁREA DO PAVILHÃO DE SERVIÇOS = 1.500,00 m² ÁREA DO PAVILHÃO DE EDUCAÇÃO = 1.500,00 m² ÁREA DO PAVILHÃO DE EDUCAÇÃO = 1.500,00 m² TOTAL DE ÁREAS = 11.000,00 m²	LOCALIZAÇÃO	
PROTOCOLO	P.M.A.R.	
DATA: 17/07/2013	LOCAL: ANGRA DOS REIS	Nº: 03

~~PROF. DR. MARCELO FERREIRA~~
 Engenheiro Civil
 Matr. 20263

PROC Nº ~~2012021899~~
 FOLHA Nº ~~254~~
 RUBRICA Nº ~~14.152~~
 P.M.A.R.

PROC Nº 2012021899
 FOLHA Nº 254
 RUBRICA Nº 14.152
 P.M.A.R.

PROJ. H. A. FERREIRA
 ENGENHEIRO CIVIL
 Nº 14.152
 14/12/79

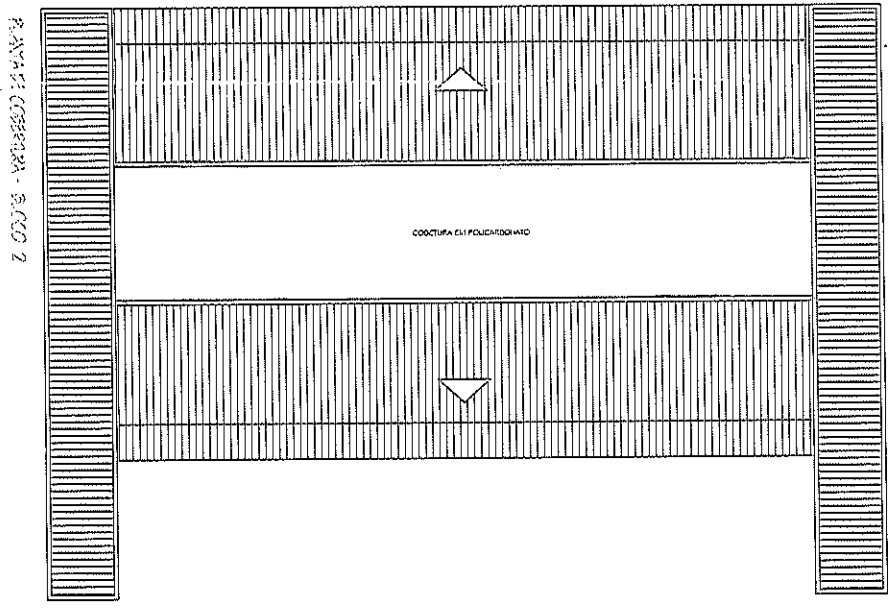
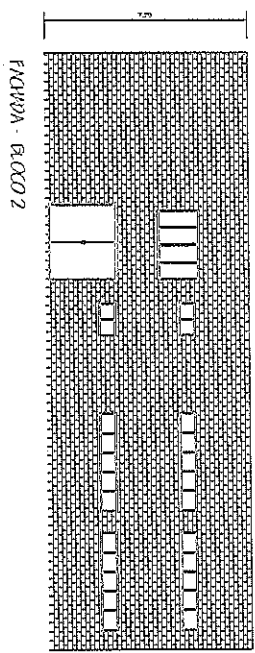
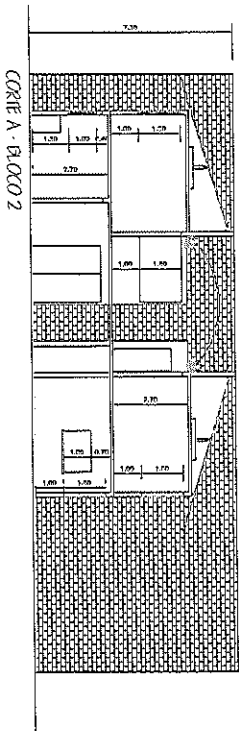
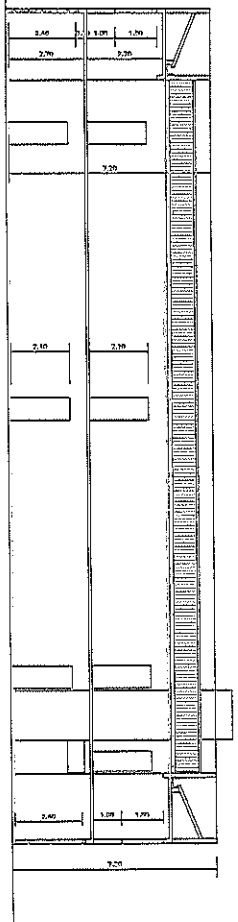

LEGENDA
 EXISTENTE
 PROPOSTA

REFORMA DE EDIFICAÇÃO P/ IMPLANTAÇÃO DE UNIDADE ESCOLAR PREFEITURA MUNICIPAL DE ANGRA DOS REIS SECRETARIA MUNICIPAL DE OBRAS, MANUTENÇÃO E SERVIÇOS PESSOAS SUBSECRETARIA DE EDIFICAÇÕES ENDEREÇO: AVENIDA DOS TRANSCORRER DOZEMANA - ANGRA DOS REIS - RJ	
QUADRO DE ÁREAS ÁREA DO TERRENO = 5.831,74 ÁREA DO PAV. = 5.000,00 ÁREA DO PAV. COBERTURA = 5.000,00 ÁREA TOTAL DO PAV. = 10.000,00 ÁREA TOTAL DO TERRENO = 5.831,74 VALOR DE COBERTURA = 171,48%	LOCALIZAÇÃO ANGRA DOS REIS - RJ
PROTÓCOLO 141217/9	PLANO 03
AUTOR: FERREIRA DATA: 14/12/79 PROJ. H. A. FERREIRA ENGENHEIRO CIVIL Nº 14.152	COORDENADOR: FERREIRA DATA: 14/12/79 PROJ. H. A. FERREIRA ENGENHEIRO CIVIL Nº 14.152

PROJ. H. A. FERREIRA
 ENGENHEIRO CIVIL
 Nº 14.152
 14/12/79

PROC Nº 2012024999
 FOLHA Nº 122
 RUBRICA Nº 25722
 P.M.A.R.

PROC Nº 2012024999
 FOLHA Nº 056
 RUBRICA Nº 25722
 P.M.A.R.

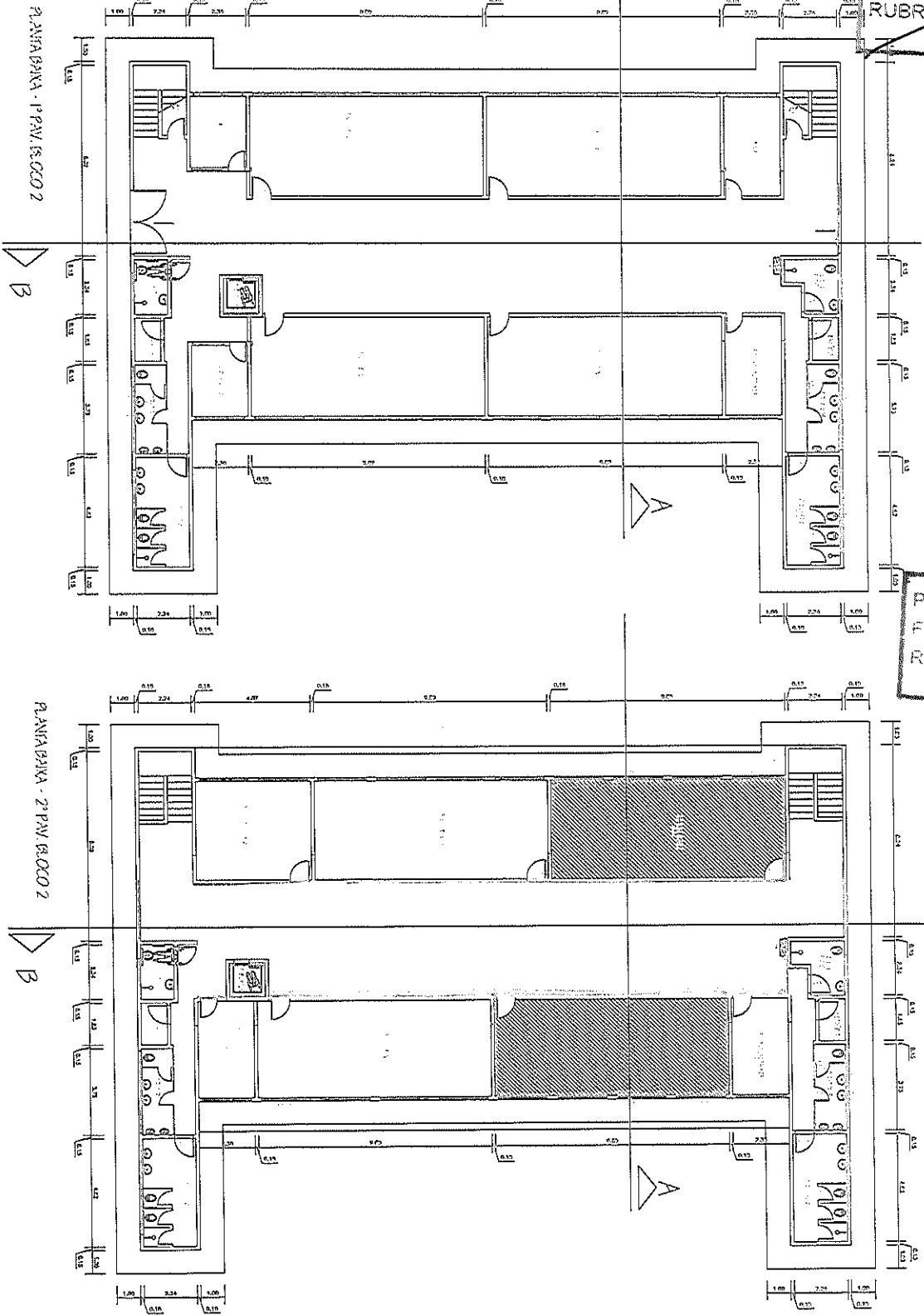

LEGENDA
 □ EXISTENTE
 ▨ RECONSTRUIR

RETORNA DE EDIFICAÇÃO P/ IMPLANTACÃO DE UNIDADE ESCOLAR
 PREFERENCIAL MUNICIPAL DE ANISA DOS REIS
 SECRETARIA MUNICIPAL DE ASS. JURÍDICA E SERVIÇOS FISCALIS
 RESERVAÇÃO DE EMPREGOS
 Endereço: AVENIDA DOS TRABALHADORES JOSEFONIA - ANISA DOS REIS, PL.

QUADRO DE ÁREAS
 ÁREA DO TERRENO = 6.841,41 m²
 ÁREA DA CONSTRUÇÃO = 1.111,11 m²
 ÁREA DE PAV. = 2.000,00 m²
 ÁREA TOTAL DO BCOO 1 = 1.111,11 m²
 ÁREA TOTAL DO BCOO 2 = 1.111,11 m²
 ÁREA TOTAL DO BCOO 1 + BCOO 2 = 2.222,22 m²

PROTÓCOLO		PLAVR	
<p>PLANTA BAIXA - BCOO 2</p> <p>17/12/19</p> <p>Paraná</p> <p>Cd. Escola</p> <p>02</p>			

ESTRUTURA DE AÇO
 ENG.º CARLOS FERREIRA
 Engenharia Civil
 Matr. 102263