



Estado do Rio de Janeiro
MUNICÍPIO DE ANGRA DOS REIS
Secretaria Municipal de Administração
Superintendência de Gestão de Suprimentos

ANEXO V

CRONOGRAMA FÍSICO-FINANCEIRO

CRONOGRAMA FÍSICO-FINANCEIRO



Estado do Rio de Janeiro
PREFEITURA MUNICIPAL DE ANGRA DOS REIS
SEC. MUNICIPAL DE DESENVOLVIMENTO URBANO E SUSTENTABILIDADE

OBRA: Recuperação de calha com troca de especificação e recuperação de tetos de salas atingidas e corredores – E.M. Cornelis Verolme

LOCAL: Jacuécanga

ITEM	SERVIÇO	30 DIAS		60 DIAS		90 DIAS		Valor Custos dos Serviços	%
		R\$	%	R\$	%	R\$	%		
1	Serviços Preliminares	1.019,10	100,00					1.019,10	1,99
2	Demolição e Retiradas	295,32	100,00					295,32	0,58
3	Andaimes	490,45	40,00	367,84	30,00	367,84	30,00	1.226,13	2,40
4	Cobertura			10.408,08	50,00	10.408,08	50,00	20.816,15	40,66
5	Pintura	11.156,51	50,00	6.693,90	30,00	4.462,60	20,00	22.313,01	43,59
6	Limpeza da Obra					2.651,51	100,00	2.651,51	5,18
7	Administração Local	957,14	33,34	956,85	33,33	956,85	33,33	2.870,84	5,61
TOTAL DO MÊS (R\$)		13.918,51	27,19	18.426,67	36,00	18.846,88	36,82	51.192,05	100,00
VALOR ACUMULADO (R\$)		13.918,51	27,19	32.345,18	63,18	51.192,05	100,00		

PROC Nº 2017.024899
 FOLHA Nº 167
 RUBRICA Nº 25421
 P.M.A.R.

14/03/2018
marcelo.marcelino
matr.3007

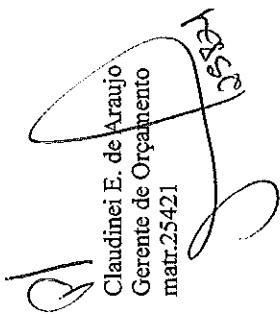

 Claudinei E. de Araujo
 Gerente de Orçamento
 matr.25421



Estado do Rio de Janeiro
MUNICÍPIO DE ANGRA DOS REIS
Secretaria Municipal de Administração
Superintendência de Gestão de Suprimentos

ANEXO VI PROJETO BÁSICO

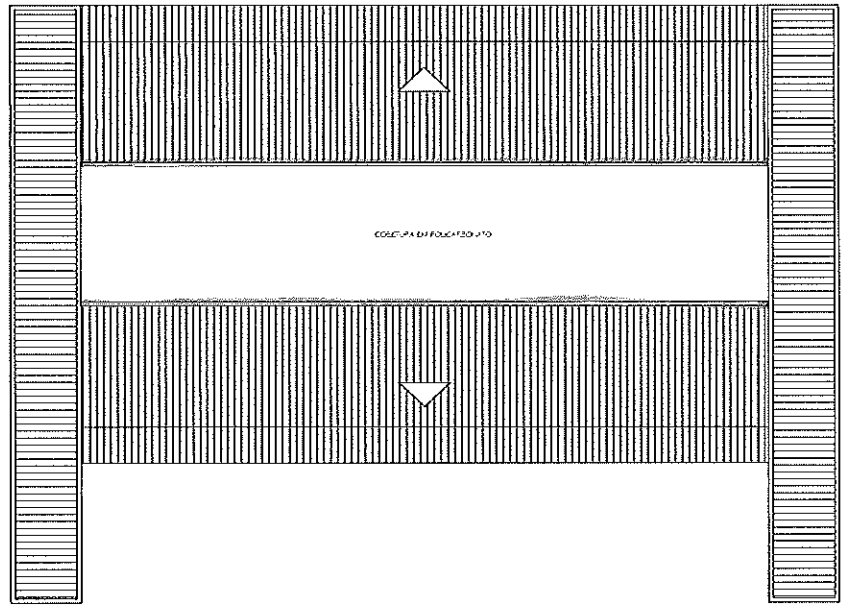
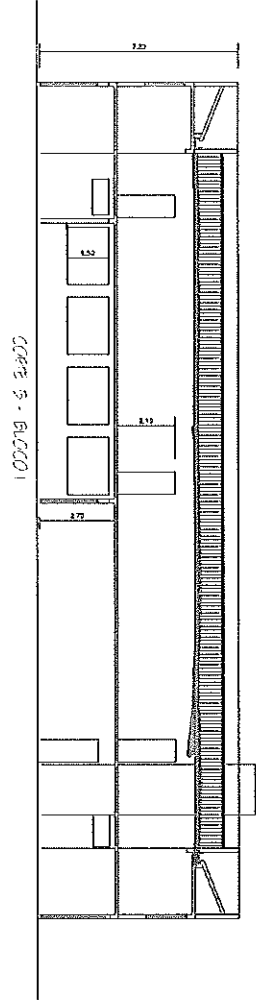
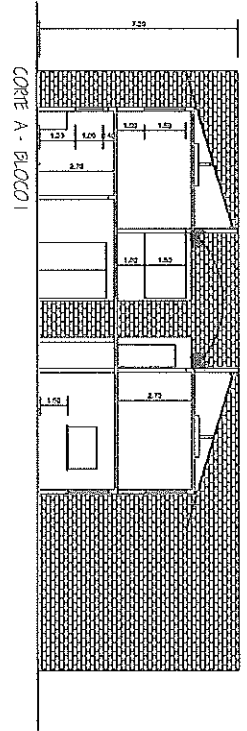
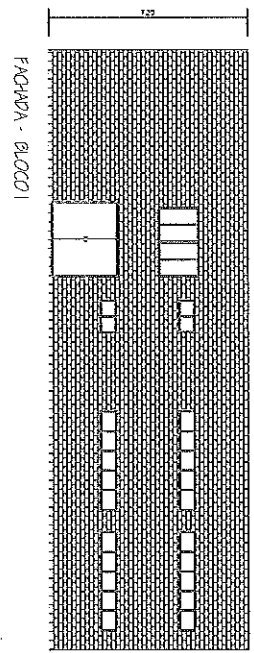
AB



LEGENDA
 □ Estrutura
 □ Fachada

REFORMA DE EDIFICAÇÃO P/ IMPLANTAÇÃO DE UNIDADE ESCOLAR
 PREFEITURA MUNICIPAL DE ANGRA DOS REIS
 SECRETARIA MUNICIPAL DE OBRAS, MANUTENÇÃO E SERVIÇOS PÚBLICOS
 SUBSECRETARIA DE OBRAS
 Orientação: Avenida das Indústrias Macaé - Área dos Res. 24

QUADRO DE ÁREAS

Área do Terreno = 2.820,00 m²
 Área do Pav. = 2.820,00 m²
 Área Total do Bloco 1 = 2.820,00 m²
 Área Total, incluindo a 1.ª e 2.ª
 Área de Cobertura = 17,00 m²

LOCALIZAÇÃO

PROTOCOLO

PIRAR

17/12/2017	Iniciada	CAD. SINAIS	03
------------	----------	-------------	----

Eng.º ~~BAZILIO FERREIRA~~
 Engenheiro Civil
 Matr. 20268

PROC N° 2017024899
 FOLHA N° 169
 RUBRICA N° ~~257A2~~
 P.M.A.R.

PROC Nº 2012024899
 FOLHA Nº 170
 RUBRICA Nº 25742
 P.M.A.R.

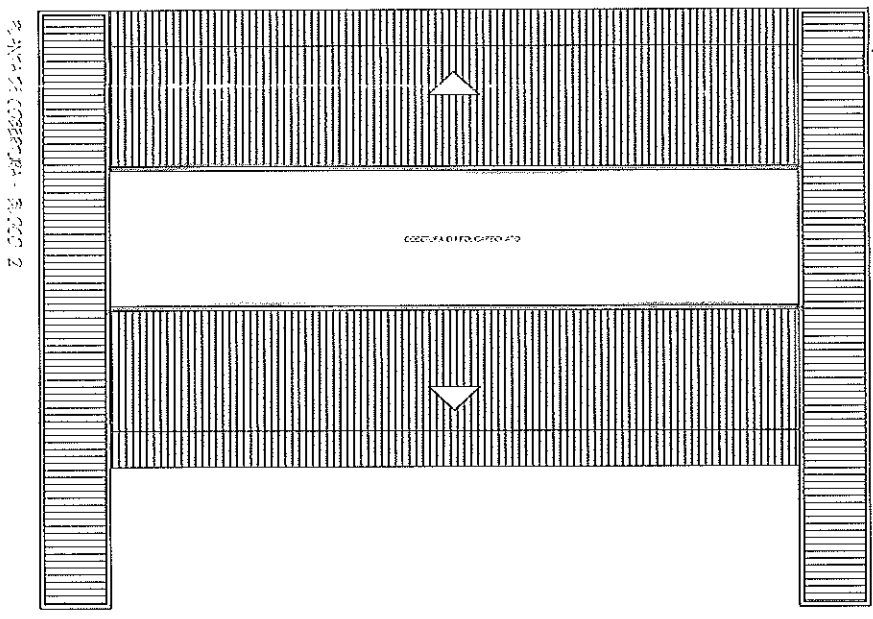
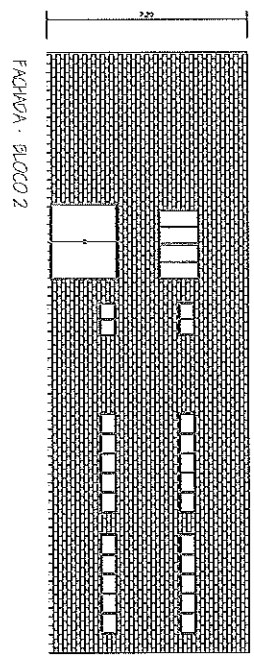
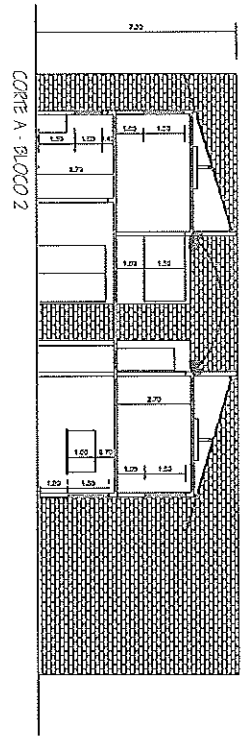
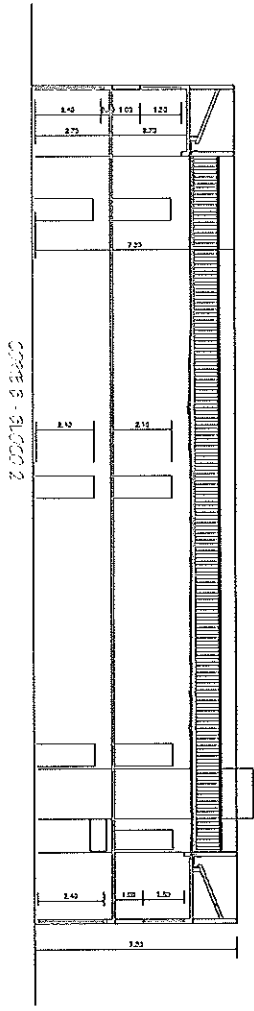

PROF. ANTONIO
 ENGENHEIRO
 RUBRICA Nº 25742
 P.M.A.R.

LEGENDA <input type="checkbox"/> Cobertura <input type="checkbox"/> Fachada	
QUADRO DE ÁREAS Área do Terreno = 600,00 m² Área do Bloco = 110,00 m² Área do P. Inv. = 10,00 m² Área Total do Bloco 2 = 120,00 m² Área Total do Bloco 1 = 110,00 m² Área Total do Bloco 2 = 120,00 m² Área Total do Bloco 3 = 110,00 m²	
LOCALIZAÇÃO Reforma de Edificação P/ Implantação de Unidade Escolar Prefeitura Municipal de Angra dos Reis Secretaria Municipal de Obras, Indústria e Serviços Públicos Subsecretaria de Engenharia Endereço: Avenida dos Trabalhadores Jacuama - Angra dos Reis, RJ.	
PROTÓTIPO Nº 14172/20	PIAR Nº 03

ENGENHEIRO CIVIL
ANDRÉ BATISTA FERREIRA
 Nº 11.23262

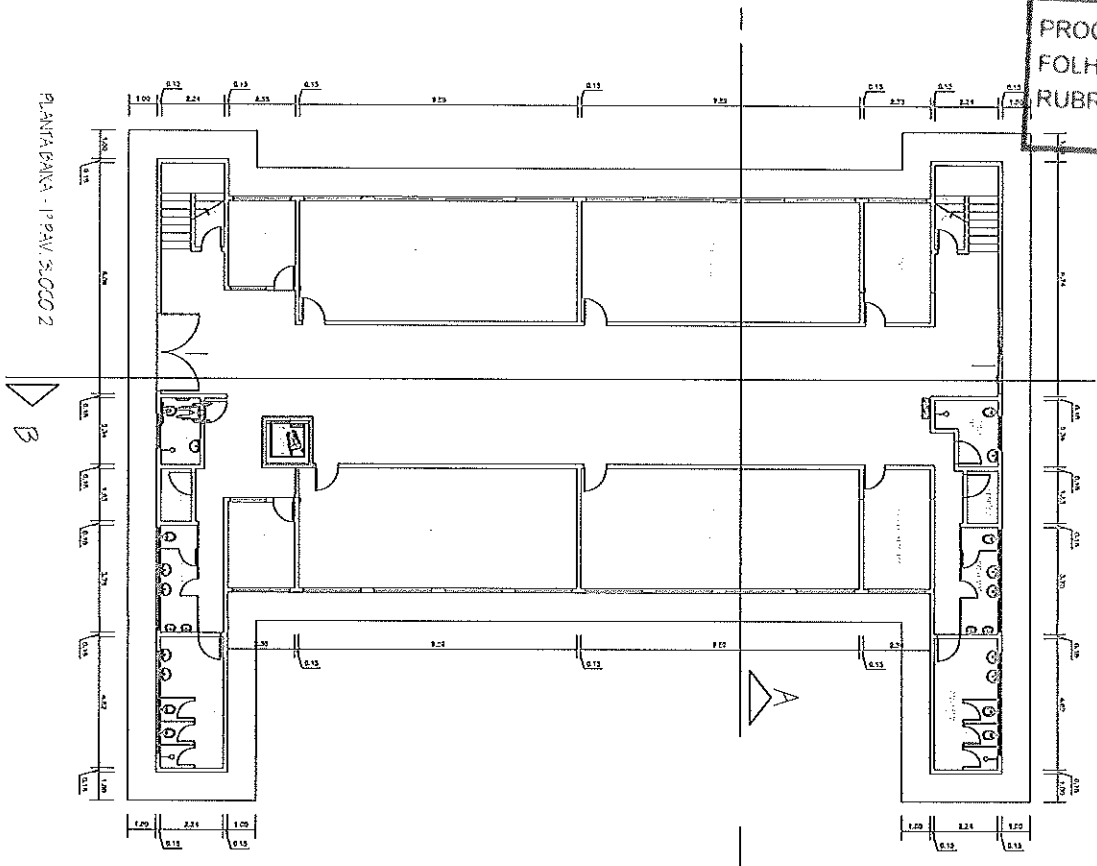

PLANTA SALA - 1ª PAV. BLOCO 2

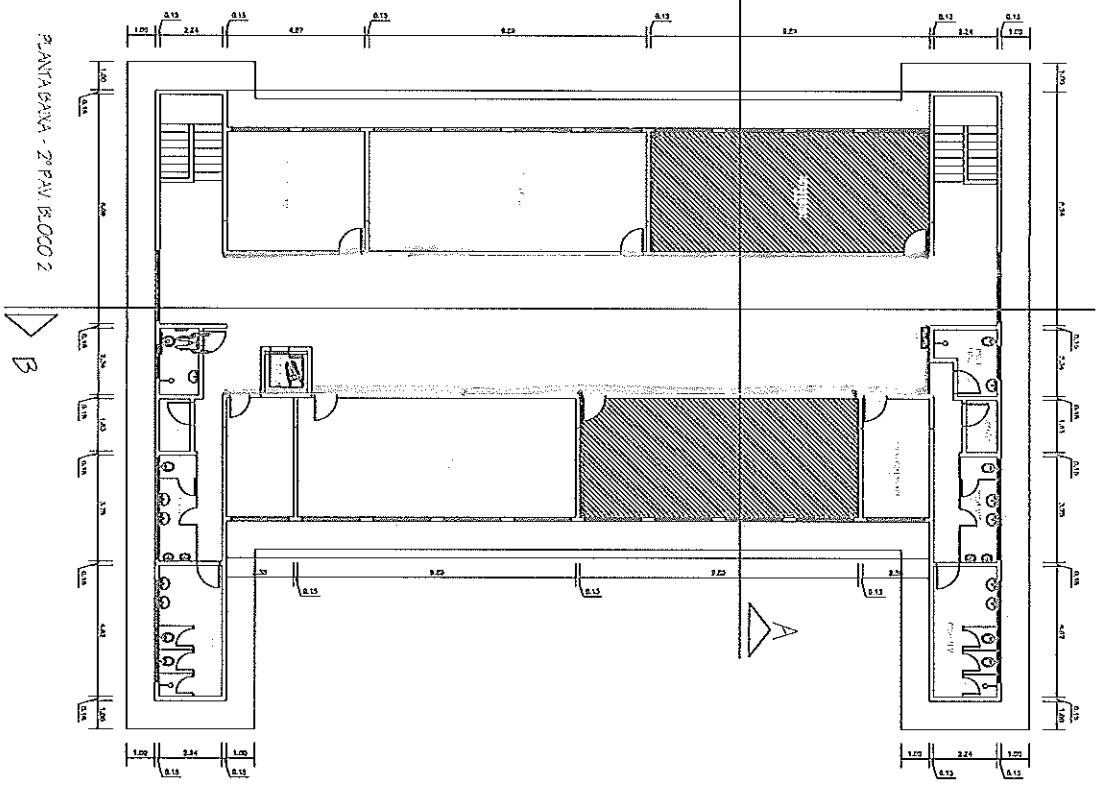

PLANTA SALA - 2ª PAV. BLOCO 2

LEGENDA
 [Symbol] DENTRE
 [Symbol] FORA

REFORMA DE EDIFICAÇÃO P/ IMPLANTAÇÃO DE UNIDADE ESCOLAR
 PREFEITURA MUNICIPAL DE ANGRA DOS REIS
 SECRETARIA MUNICIPAL DE SAÚDE, EDUCAÇÃO E SERVIÇOS PÚBLICOS
 DIRETORIA ANGRA DOS REIS/UNIDADE ACADÊMICA - ANGRA DOS REIS, RJ.

QUADRO DE ÁREAS
 ÁREA DO TERRENO = 44.000,00 m²
 ÁREA DO PAV. = 1.200,00 m²
 ÁREA ÚTIL DO PAV. = 1.000,00 m²
 ÁREA ÚTIL DO BLOCO 2 = 1.000,00 m²
 ÁREA ÚTIL DO BLOCO 1 = 1.000,00 m²
 TOTAIS DE EDIFICAÇÃO = 2.000,00 m²

PROTÓTIPO	PIAR	LOCALIZAÇÃO
<p>PLANTA BARRA - BLOCO 2</p> <p>17/172/02</p> <p>Iniciada</p> <p>CIA S.M.A.R.</p> <p>02</p>		

ESTRUTURA DE CONCRETO ARMADO
 ENG.º CIVIL
 M.ª L.ª FERREIRA
 Nº 17.172/02

PROJ. DE CONSTRUÇÃO
 FOLHA Nº 172
 RUBRICA Nº 25742
 P. M. A. R.